



ESTADO DO MARANHÃO  
PREFEITURA MUNICIPAL DE PEDREIRAS  
COMISSÃO PERMANENTE DE LICITAÇÃO  
CNPJ: 06.184.253/0001-49

Site: <https://www.pedreiras.ma.gov.br/>

**EDITAL CARTA-CONVITE 004/2021**

**1. TIPO DE LICITAÇÃO: MENOR PREÇO GLOBAL**

1- A COMISSÃO PERMANENTE DE LICITAÇÃO DO MUNICÍPIO DE PEDREIRAS/MA, com sede na Avenida Zeca Branco, nº 134, Bairro Mutirão – Pedreiras/MA realizará às 09h00min do dia 06 de abril de 2021, a licitação por CARTA CONVITE visando a Contratação de empresa especializada para prestação de serviços de adequação e finalização de ponte em estrutura metálica e concreto no Povoado Morada Nova zona rural do Município de Pedreiras/MA, sob regime de empreitada por preço global, conforme autorização do Senhor ordenador de despesas, Damião Felipe Barbosa, contida no Processo Administrativo nº 1903001/2021, observados os preceitos legais em vigor, especialmente a Lei Federal nº 8.666, de 21 de junho de 1993, Decreto Federal 9.412/2018 e suas alterações e as condições desta Carta-Convite.

1.1- Qualquer informação sobre esta Carta Convite poderá ser obtida na sede da Comissão Permanente de Licitação no seguinte endereço Avenida Zeca Branco, nº 134, Bairro Mutirão, Pedreiras/MA, no horário das 08:00h às 12:00h em dias úteis ou através do e-mail [cpl@pedreiras.ma.gov.br](mailto:cpl@pedreiras.ma.gov.br)

**2. OBJETO**

2.1- O objeto da Licitação é a Contratação de empresa especializada para prestação de serviços de adequação e finalização de ponte em estrutura metálica e concreto no Povoado Morada Nova zona rural do Município de Pedreiras/MA, conforme Projeto Básico aprovado, constante nos autos.

**3. DOS RECURSOS ORÇAMENTÁRIOS**

3.1- Os recursos para cobertura das despesas decorrentes dos serviços deste Convite, provém das seguintes dotações orçamentárias:

ORGÃO: 02 Poder Executivo

UNIDADE GESTORA: 0801 Secretaria Municipal de Infraestrutura e Urbanismo

PROJETO/ATIVIDADE: 15 451 0023 1.095 Construção e Restauração de Pontes e Bueiros

CLASSIFICAÇÃO ECONÔMICA: 4.4.90.51.00 Obras e Instalações

FONTE: 0100000000 – Recursos Ordinários

**4. CREDENCIAMENTO**

4.1. As empresas licitantes que quiserem se fazer representar nesta Licitação, além dos envelopes, deverão apresentar junto à Comissão de Licitação, no início dos trabalhos, credencial do seu representante legal, com a respectiva qualificação civil, que tanto poderá ser procuração passada por Instrumento Público, quanto por Carta Credencial, assinada pelo representante da empresa com

*Avenida Zeca Branco, nº 134, CEP: 65.725-000, Bairro Mutirão – Pedreiras/MA*

*E-mail: [cpl@pedreiras.ma.gov.br](mailto:cpl@pedreiras.ma.gov.br)*

Página 1 de 47



ESTADO DO MARANHÃO  
PREFEITURA MUNICIPAL DE PEDREIRAS  
COMISSÃO PERMANENTE DE LICITAÇÃO

CNPJ: 06.184.253/0001-49

Site: <https://www.pedreiras.ma.gov.br/>

firma reconhecida, nos termos do modelo do **Anexo II** deste Edital.

4.1.1. O instrumento de credenciamento deverá estar acompanhado de cópia do Ato Constitutivo ou Contrato Social com todas suas alterações ou a última devidamente consolidada da empresa, que identifiquem seus sócios e estejam expressos seus poderes para exercerem direitos e assumir obrigações em decorrência de tal investidura.

4.1.2. O credenciamento é facultativo, porém sua ausência impedirá que o representante da licitante se manifeste ou responda pela empresa durante o processo licitatório.

4.1.3. A licitante que comparecer representada por seu sócio ou dirigente, se credenciará comprovando esta qualidade através do Contrato Social, Estatuto ou documento equivalente, acompanhado de documento de identidade.

4.1.4. A Microempresa e Empresa de Pequeno Porte que desejar usufruir do tratamento diferenciado previsto na Lei Complementar nº 123/2006, no presente certame deve apresentar juntamente com o documento de credenciamento, a declaração de que atende aos requisitos estabelecidos no artigo 3º da Lei Complementar, conforme **Anexo XIII**.

4.1.4.1. A declaração mencionada no subitem 4.1.4 terá presunção relativa de veracidade, podendo ser contestada por qualquer interessado, que terá o ônus de comprovar suas alegações.

4.1.5. Nenhuma pessoa natural poderá representar mais de uma licitante.

4.1.6. Não serão consideradas propostas apresentadas por telex, telegrama, internet ou fac-símile.

4.1.7. As empresas poderão enviar seus envelopes através de remessa postal através do endereço Avenida Zeca Branco, nº 134, Bairro Mutirão, Pedreiras/MA.

4.2. Os documentos necessários ao credenciamento poderão ser apresentados em original, por qualquer processo de cópia, desde que autenticada por Cartório competente ou por membro da Comissão, ou por publicação em órgão de Imprensa Oficial.

4.3. Não será admitida a participação de 02 (dois) representantes para a mesma empresa e nem de um mesmo representante para mais de uma empresa.

4.4. Na hipótese de suspensão dos trabalhos, a licitante será representada na sessão de reabertura pelo mesmo ou em caso de novo representante, este deverá atender às exigências previstas no item 4.

4.5. Não será aceita, em qualquer hipótese, a participação de licitante retardatária, exceto como ouvinte.

## **5. DOCUMENTAÇÃO E PROPOSTA**

5.1. No dia, hora e local indicados no preâmbulo deste Edital, os interessados entregarão, através de seu representante legal ou pessoa credenciada, à Comissão, devidamente lacrados, 02 (dois) envelopes, a saber:



ESTADO DO MARANHÃO  
PREFEITURA MUNICIPAL DE PEDREIRAS  
COMISSÃO PERMANENTE DE LICITAÇÃO

CNPJ: 06.184.253/0001-49

Site: <https://www.pedreiras.ma.gov.br/>

ENVELOPE Nº 01 - com as seguintes indicações obrigatórias na parte externa:

Nome e endereço do licitante

CARTA CONVITE nº 004/2021 – Data: 06/04/2021.

**“DOCUMENTOS DE HABILITAÇÃO”**

ENVELOPE Nº 02 - com as seguintes indicações obrigatórias na parte externa:

Nome e endereço do licitante

CARTA CONVITE nº 004/2021 – Data: 06/04/2021.

**“PROPOSTA DE PREÇOS”**

### 3.2. DOCUMENTAÇÃO DE HABILITAÇÃO:

A documentação de habilitação deverá ser apresentada em original ou em qualquer processo de cópia autenticada por Cartório, membro da Comissão ou publicação em órgão de imprensa oficial, **executando-se os emitidos pela Internet, cuja validação esteja condicionada a sua verificação no respectivo Sítio**, que poderão ser apresentados em cópia simples, os seguintes documentos:

#### 3.2.1. HABILITAÇÃO JURÍDICA:

- a) Registro comercial, no caso de empresa individual;
- b) Ato constitutivo, estatuto ou contrato social em vigor, com todas as suas eventuais alterações, ou ato constitutivo consolidado, com todas as alterações posteriores, devidamente registrados na Junta Comercial, em se tratando de sociedades empresárias e, no caso de sociedades por ações, acompanhado de documentos de eleição de seus atuais administradores;
- c) Inscrição do ato constitutivo, no caso de sociedades simples, acompanhada de prova da diretoria em exercício e do contrato social registrado no Registro Civil das Pessoas Jurídicas;
- d) Decreto de autorização, em se tratando de empresa ou sociedade estrangeira em funcionamento no país e ato de registro ou autorização para funcionamento, expedido pelo órgão competente, quando a atividade assim o exigir;

#### 3.2.2. REGULARIDADE FISCAL E TRABALHISTA:

- a) Prova de inscrição no Cadastro Nacional de Pessoa Jurídica (CNPJ);
- b) Prova de inscrição no cadastro de contribuintes municipal relativo ao domicílio ou sede do licitante ou outro documento equivalente;
- c) Prova de regularidade com a **Fazenda Pública Federal e Seguridade Social**, mediante apresentação da:  
Prova de regularidade com a Fazenda Pública Federal e Seguridade Social, Pessoa Jurídica, mediante apresentação da: Certidão de Débitos Relativos a Créditos Tributários Federais e à Dívida Ativa da União, conforme portaria PGFN/RFB nº 1751, de 02 de outubro de 2014.
- d) Prova de regularidade com a **Fazenda Pública Estadual** do domicílio ou sede do licitante, mediante apresentação da:

*Avenida Zeca Branco, nº 134, CEP: 65.725-000, Bairro Mutirão – Pedreiras/MA*

*E-mail: [cpl@pedreiras.ma.gov.br](mailto:cpl@pedreiras.ma.gov.br)*

Página 3 de 47



ESTADO DO MARANHÃO  
PREFEITURA MUNICIPAL DE PEDREIRAS  
COMISSÃO PERMANENTE DE LICITAÇÃO  
CNPJ: 06.184.253/0001-49

Site: <https://www.pedreiras.ma.gov.br/>

- a. Certidão Negativa de Débitos, ou Certidão Positiva com efeitos de Negativa;
- b. Certidão Negativa, ou Certidão Positiva com efeitos de Negativa, quanto à Dívida Ativa.
- e) Prova de regularidade com a **Fazenda Municipal**, através de:
  - a. Certidão Negativa de Débitos Fiscais;
  - b. Certidão Negativa de Inscrição de Débitos na Dívida Ativa.
- f) Certificado de Regularidade do FGTS – CRF, emitido pela Caixa Econômica Federal – CEF, comprovando a regularidade perante o Fundo de Garantia por Tempo de Serviço.
- g) Prova de inexistência de débitos inadimplidos perante a Justiça do Trabalho, mediante a apresentação de **Certidão Negativa de Débitos Trabalhistas – CNDT**.

**§2.3. QUALIFICAÇÃO TÉCNICA:**

- a) Prova de inscrição ou registro do licitante junto ao Conselho Regional de Engenharia e Agronomia-CREA competente, que comprove atividade relacionada com o objeto, através do Certificado de Registro e Quitação Pessoa Jurídica;
- b) Prova de inscrição ou registro do responsável técnico junto ao Conselho Regional de Engenharia e Agronomia-CREA competente, que comprove atividade relacionada com o objeto, através do Certificado de Registro e Quitação Pessoa Física.
- c) A comprovação do vínculo empregatício do Responsável Técnico será feita mediante cópia do contrato de Prestação de Serviços, em que conste o profissional como responsável técnico, que demonstre a identificação do profissional, ou mediante certidão do CREA, devidamente atualizada ou ART de Cargo e Função.
  - c.1) Quando se tratar de dirigente ou sócio da empresa licitante, tal comprovação será feita através do Ato Constitutivo da mesma ou Certidão do CREA, devidamente atualizados.
- d) Declaração do licitante, na forma do **ANEXO III**, indicando **o responsável técnico responsável pela execução do objeto desta licitação, caso lhe seja adjudicado:**
  - d.1) a empresa contratada para execução do objeto desta licitação, somente poderá substituir o responsável técnico por novo profissional, com a prévia e escrita anuência da Prefeitura Municipal de Pedreiras mediante a apresentação de acervo técnico comprovando que possui experiência profissional equivalente ou superior.
- e) Para atendimento à **qualificação técnico-profissional**: profissional de nível superior, ENGENHEIRO, reconhecido pelo CREA, acompanhado da respectiva Certidão de Acervo Técnico – CAT, expedidas pelo CREA, comprovando ter executado para órgão ou entidade da administração pública direta ou indireta, federal, estadual, municipal ou do Distrito Federal, ou ainda, para empresa privada, serviços compatíveis com o objeto da presente licitação.





ESTADO DO MARANHÃO  
PREFEITURA MUNICIPAL DE PEDREIRAS  
COMISSÃO PERMANENTE DE LICITAÇÃO

CNPJ: 06.184.253/0001-49

Site: <https://www.pedreiras.ma.gov.br/>

- e.1) no caso de dois ou mais licitantes apresentarem atestados de um mesmo profissional como responsável técnico, como comprovação de qualificação técnica, todos os licitantes portadores desse atestado serão inabilitados.
- f) **Declaração formal e expressa da licitante**, que disponibilizará equipe técnica assim como instalações, máquinas e equipamentos considerados essenciais para o cumprimento do objeto da licitação.
- g) **Declaração de que tomou conhecimento das condições em que se desenvolverão os trabalhos**, conforme modelo de **Declaração** constante do ANEXO IV deste Edital, em papel timbrado da empresa, assinada pelo seu representante legal devidamente identificado, informando, sob as penalidades da lei, que tem pleno conhecimento das condições e peculiaridades inerentes à natureza dos trabalhos, diante do conhecimento das especificações técnicas definidas no Projeto Básico, anexo a este edital, e que assume total responsabilidade por esse fato e que não utilizará deste para quaisquer questionamentos futuros que ensejem avenças técnicas ou financeiras com a **Prefeitura Municipal Pedreiras/MA**.
- h) **Declaração do licitante**, na forma do ANEXO V, de que está de acordo e se submete incondicionalmente às disposições deste Edital bem como às da Lei Federal nº 8.666/1993 e suas alterações.

#### **3.3.4. QUALIFICAÇÃO ECONÔMICO-FINANCEIRA:**

s) **Balanço patrimonial** e demonstrações contábeis do último exercício social, já exigíveis e apresentados na forma da lei, que comprovem a boa situação financeira da empresa, vedada a sua substituição por balancetes ou balanços provisórios, podendo ser atualizados, quando encerrados há mais de 3 (três) meses da data de apresentação da proposta acompanhado dos termos de abertura e encerramento do devidamente registrado na Junta Comercial competente.

a.1) serão considerados aceitos como na forma da lei o balanço patrimonial e demonstrações contábeis assim apresentados:

a.1.1) sociedades regidas pela Lei n.º 6.404/76 (sociedade anônima):

- Publicados em Diário Oficial; ou
- Publicados em jornal de grande circulação; ou
- Por fotocópia registrada ou autenticada na Junta Comercial da sede ou domicílio do licitante.

a.1.2) sociedades por cota de responsabilidade limitada (LTDA):

- Por fotocópia do livro Diário, inclusive com os Termos de Abertura e de Encerramento, devidamente autenticado na Junta Comercial da sede ou domicílio do licitante ou em outro órgão equivalente; ou
- Por fotocópia do Balanço e das Demonstrações Contábeis devidamente registrados ou autenticados na Junta Comercial da sede ou domicílio do licitante.

a.1.3) sociedade criada no exercício em curso:

*Avenida Zeca Branco, nº 134, CEP: 65.725-000, Bairro Mutirão – Pedreiras/MA*

*E-mail: [cpl@pedreiras.ma.gov.br](mailto:cpl@pedreiras.ma.gov.br)*

Página 5 de 47



ESTADO DO MARANHÃO  
PREFEITURA MUNICIPAL DE PEDREIRAS  
COMISSÃO PERMANENTE DE LICITAÇÃO

CNPJ: 06.184.253/0001-49

Site: <https://www.pedreiras.ma.gov.br/>

- § Fotocópia do Balanço de Abertura, devidamente registrado ou autenticado na Junta Comercial da sede ou domicílio do licitante;
- a.1.4) o balanço patrimonial e as demonstrações contábeis deverão estar assinadas por Contador ou por outro profissional equivalente, devidamente registrado no Conselho Regional de Contabilidade;
- a.2) A boa situação financeira será avaliada pelos Índices de Liquidez Geral (LG), Solvência Geral (SG) e Liquidez Corrente (LC), que deverão apresentar o valor mínimo igual a 1 (um), resultantes da aplicação das seguintes fórmulas:

$$LG = \frac{\text{ATIVO CIRCULANTE} + \text{REALIZÁVEL A LONGO PRAZO}}{\text{PASSIVO CIRCULANTE} + \text{EXIGÍVEL A LONGO PRAZO}}$$

$$SG = \frac{\text{ATIVO TOTAL}}{\text{PASSIVO CIRCULANTE} + \text{EXIGÍVEL A LONGO PRAZO}}$$

$$LC = \frac{\text{ATIVO CIRCULANTE}}{\text{PASSIVO CIRCULANTE}}$$

- a.2.1) As fórmulas deverão estar devidamente aplicadas em memorial de cálculos juntado ao balanço;
- a.2.1.1) caso o memorial não seja apresentado, a Comissão reserva-se o direito de efetuar os cálculos;
- a.3) se necessária a atualização do balanço e do capital social, deverá ser apresentado, juntamente com os documentos em apreço, o memorial de cálculo correspondente.
- a.4) A pessoa jurídica optante do Sistema de Lucro Presumido, que no decorrer do ano-calendário, mantiver Livro Caixa nos termos da Lei nº 8.981, de 20/01/1995, deverá apresentar, juntamente com o Balanço Patrimonial e Demonstrações Contábeis, cópias dos Termos de Abertura e Encerramento do Livro Caixa de acordo com, a Instrução Normativa da Receita Federal nº 1.420/2013 algumas pessoas jurídicas sujeitas a tributação pelo lucro presumido poderão apresentar por Escrituração Contábil Digital em formato SPED assim com a empresas de tributação com base no Lucro Real.
- b) **Comprovação de Patrimônio Líquido** igual ou superior a 10% (dez por cento) do valor estimado da contratação.
- c) **Certidão negativa de falência, Recuperação Judicial ou Recuperação Extrajudicial**, expedida pelo cartório distribuidor da sede da pessoa jurídica ou de execução patrimonial, no domicílio, emitida até 60 (sessenta) dias antes da data da sessão pública ou que esteja dentro do prazo de validade constante da própria certidão.
- e.1) As empresa em recuperação judicial deverão apresentar certidão emitida pelo juízo em que tramita o procedimento da recuperação judicial no qual certifique-se que a empresa está apta,

Avenida Zeca Branco, nº 134, CEP: 65.725-000, Bairro Mutirão – Pedreiras/MA

E-mail: [cpl@pedreiras.ma.gov.br](mailto:cpl@pedreiras.ma.gov.br)



ESTADO DO MARANHÃO  
PREFEITURA MUNICIPAL DE PEDREIRAS  
COMISSÃO PERMANENTE DE LICITAÇÃO

CNPJ: 06.184.253/0001-49

Site: <https://www.pedreiras.ma.gov.br/>

econômica e financeiramente, a suportar o cumprimento do contrato.

**§.2.5. OUTROS DOCUMENTOS DE HABILITAÇÃO:**

a) Declaração da Empresa Licitante, conforme modelo **ANEXO VI**, assinada pelo titular da empresa ou pessoa legalmente habilitada, comprovando a delegação de poderes para fazê-lo em nome da empresa, claramente afirmando:

a.1) estar ciente das condições desta licitação e que assume responsabilidade pela autenticidade de todos os documentos apresentados;

a.2) que executará os serviços de acordo com os projetos e as especificações técnicas fornecidas pela Prefeitura Municipal de Pedreiras, Estado do Maranhão, disponibilizando pessoal técnico especializado e que tomará todas as medidas para assegurar um controle de qualidade adequado;

a.3) que participarão efetivamente da execução dos serviços o(s) profissional(is) indicado(s) para fins de comprovação de qualificação técnica, admitindo-se a substituição por profissional de experiência equivalente ou superior, desde que aprovada pela Prefeitura Municipal de Pedreiras/MA;

a.4) que manterá nos serviços Livro Diário de Obras, onde deverão ser anotadas todas as ocorrências decorrentes do andamento das obras e outras julgadas necessárias ao perfeito acompanhamento da execução do Contrato.

b) Declaração da inexistência de fato impeditivo da sua habilitação, conforme modelo do **Anexo VII** deste Edital.

c) Declaração do licitante, na forma do **ANEXO VIII**, de que não possui, em seu quadro de pessoal, empregado (s) com menos de 18 (dezoito) anos em trabalho noturno perigoso ou insalubre e de 16 (dezesseis) anos em qualquer trabalho salvo na condição de aprendiz a partir dos 14 (catorze) anos, cumprindo o disposto no inciso XXXIII, art.7º, da Constituição Federal de 1988.

§.2.6. A autenticação de cópias de documentos pela Comissão Permanente de Licitação - CPL poderá ser efetuada ano dia da sessão, mediante a apresentação dos originais para confronto.

§.2.7. Para a habilitação, as ME e EPP deverão apresentar toda a documentação exigida que será devidamente conferida pela Comissão. Havendo alguma restrição na comprovação da regularidade fiscal e trabalhista, será assegurado o prazo de 05 (cinco) dias úteis, cujo termo inicial corresponderá ao momento em que o proponente ME ou EPP for declarado vencedor do certame, prorrogável por igual período, para a regularização da documentação.

**§.3. PROPOSTA**

§.3.1. O envelope nº 02 conterà, em 01 (uma) via, proposta impressa em papel timbrado do licitante, na língua portuguesa, devidamente datada e assinada pelo representante legal, e deverá conter:

a) **Resumo da Proposta**, consoante modelo proposto no **ANEXO IX** do Edital, indicado em moeda corrente nacional, expresso em algarismos e por extenso, inclusas todas as despesas necessárias à execução completa do objeto ora licitado;

*Avenida Zeca Branco, nº 134, CEP: 55.725-000, Bairro Mutirão – Pedreiras/MA*

*E-mail: [cpl@pedreiras.ma.gov.br](mailto:cpl@pedreiras.ma.gov.br)*

*Página 7 de 47*



ESTADO DO MARANHÃO  
PREFEITURA MUNICIPAL DE PEDREIRAS  
COMISSÃO PERMANENTE DE LICITAÇÃO

CNPJ: 06.184.253/0001-49

Site: <https://www.pedreiras.ma.gov.br/>

- b) **Planilha Orçamentária**, de acordo as planilhas constantes do Projeto Básico - **ANEXO I** do Edital, com preços unitários, parciais e totais;
- e) **Cronograma Físico-Financeiro**, de acordo com cronograma constante do Projeto Básico - **ANEXO I** do Edital;
- d) O prazo de execução do objeto é de **60 (sessenta) dias**, a contar do recebimento da Ordem de Serviços.
- e) Prazo de validade da proposta de, no mínimo, **60 (sessenta) dias** contados da data-limite prevista para entrega das propostas, conforme art. 64, § 3º, da Lei Federal nº 8.666/1993;
- f) **Composição de BDI**, conforme modelo apresentado no **Anexo X**, ou modelo próprio desde que contenha todas as informações solicitadas.
- f.1) O BDI, que incidirá sobre o somatório dos custos totais de cada item de serviço, deverá estar apresentado à parte, ao final da planilha, sendo ali necessariamente detalhada sua composição.
- f.2) Cada licitante apresentará sua composição de BDI com base em fórmula sugerida no Anexo X, levando em conta que nesta taxa deverão estar considerados, além dos impostos, as despesas indiretas não explicitadas na planilha orçamentária e o lucro.
- g) **Composições de Preços Unitários**, de acordo com o especificado no Orçamento Analítico dos serviços, constando unidades e insumos com respectivos consumos. Apresentar, discriminadamente, percentuais de BDI e Encargos Sociais aplicados. Poderá ser utilizado o modelo apresentado no **Anexo XII**, ou modelo próprio, desde que contenha todas as informações solicitadas.
- h) **Composição de Encargos Sociais** – conforme modelo sugerido no **Anexo XII** ou modelo próprio desde que contenha todas as informações solicitadas.
- h.1) Os itens constantes no anexo Modelo de Composição de encargos sociais não são exaustivos, logo, a planilha a ser apresentada deverá ser aquela que corresponda aos encargos da empresa licitante.
- h.2) As empresas optantes do simples nacional deverão apresentar encargos sociais de acordo com sua opção fiscal, os preços básicos da obra são baseados no sinapi e os encargos sociais são baseados em empresa não optantes do Simples Nacional. “Lei Complementar 123/2016 prevê em seu Art. 13 § 3º As microempresas e empresas de pequeno porte optantes pelo Simples Nacional ficam dispensadas do pagamento das demais contribuições instituídas pela União, inclusive as contribuições para as entidades privadas de serviço social e de formação profissional vinculada ao sistema sindical, de que trata o art. 240 da Constituição Federal, e demais entidades de serviço social autônomo”.
- i) **Curva ABC de insumos e de serviços** – **NOTA EXPLICATIVA**: Trata-se de documento importante, todavia, não obrigatório. O Administrador, orientado pela sua equipe técnica, deverá analisar a necessidade de exigir tal documento em cada contratação, que apresenta a função de identificar a relevância de cada insumo/serviço com relação ao total a ser executado. O TCU determina: “9.3.2, exija de cada licitante de obras públicas, nos

*Avenida Zeca Branco, nº 134, CEP: 65.725-000, Bairro Mutirão – Pedreiras/MA*

*E-mail: [cpl@pedreiras.ma.gov.br](mailto:cpl@pedreiras.ma.gov.br)*

Página 8 de 47





ESTADO DO MARANHÃO  
PREFEITURA MUNICIPAL DE PEDREIRAS  
COMISSÃO PERMANENTE DE LICITAÇÃO

CNPJ: 06.184.253/0001-49

Site: <https://www.pedreiras.ma.gov.br/>

inapropriados convocatórios, a documentação que comprove a compatibilidade dos custos dos materiais com os de mercado, segundo o art. 48, inciso II, da Lei nº 8.666/93, tais como: composição unitária de preços; curva ABC de insumos e serviços; tabelas de preços consagradas, como SINAPI, PINI, DNIT, etc.; e demonstrativo de cálculo dos encargos sociais e do BDI utilizados na composição dos preços;" (Acórdão nº 1461/2003, Plenário).

3.3.1.2. Os documentos exigidos nas alíneas "b", "c", "f", "g" e "h", serão assinados pelo representante legal da empresa e responsável técnico indicado no item 5.2.3, alínea "b" do presente Edital, conforme determina a Lei Federal nº 5.194, de 24 de dezembro de 1966, e Resolução nº 282/CONFEA, de 24 de agosto de 1983.

3.3.3. Em caso de erro de cálculo na planilha ou divergência entre o total da proposta em algarismos e por extenso prevalecerá sempre o valor correto, apurado pela Comissão, tomando-se por base os quantitativos constantes da planilha orçamentária do ANEXO I deste Edital e os preços unitários propostos pela licitante.

3.3.3. Não serão consideradas as propostas apresentadas fora do prazo bem como aquelas que contenham rasuras, emendas, borrões ou entrelinhas de modo a ensejar dúvida, principalmente em relação a preços unitários.

3.3.3.1. Para os fins deste item, entende-se como:

- a) Rasura: palavra(s) ou qualquer (quaisquer) sinal(is) gráfico(s) riscado(a)(s) ou raspado(a)(s) de modo que sua leitura se torne impossível ou incompreensível;
- b) Emenda: alteração ou modificação do que já foi escrito;
- c) Entrelinha: palavra(s) ou frase(s) escritas no espaçamento entre uma e outra linha do texto da proposta.

3.3.4. A proposta, uma vez aberta, vincula a licitante, obrigando-a a contratação caso lhe seja adjudicado o objeto.

3.3.5. Não se considerará qualquer oferta de vantagem não prevista no Edital, nem preço ou vantagem baseada nas ofertas das demais licitantes.

3.3.6. Considerar-se-á que os preços fixados pela licitante são completos e suficientes para assegurar a justa remuneração do objeto contratado incluindo todos os tributos e demais despesas, seja qual for o seu título ou natureza, tais como fretes, encargos sociais, trabalhistas e fiscais, despesas de viagem, locomoção, estadia, alimentação e quaisquer outras, segundo a legislação em vigor.

3.3.7. Considera-se sempre que a licitante dispõe da totalidade dos conhecimentos técnicos, gerenciais e administrativos e dos meios de produção necessários, suficientes e adequados à execução dos serviços para a realização do objeto, a qual deverá mobilizar e empregar com eficiência e eficácia no cumprimento do Contrato que celebrar. Não caberá qualquer pleito de alteração dos valores contratados pela substituição de métodos e meios de produção incompatíveis com o conjunto dos serviços a realizar nas quantidades, prazos e qualidade requeridos.

3.3.8. As composições de custos unitários elaboradas pela Prefeitura Municipal de Pedreiras/MA são instrumentos para a elaboração do orçamento estimativo. Cada licitante deve elaborar suas

*Avenida Zeca Branco, nº 134, CEP: 65.725-000, Bairro Mutirão – Pedreiras/MA*

*E-mail: [cpl@pedreiras.ma.gov.br](mailto:cpl@pedreiras.ma.gov.br)*





ESTADO DO MARANHÃO  
PREFEITURA MUNICIPAL DE PEDREIRAS  
COMISSÃO PERMANENTE DE LICITAÇÃO

CNPJ: 06.184.253/0001-49

Site: <https://www.pedreiras.ma.gov.br/>

composição de custos incluindo todos os materiais, equipamentos e mão de obra que entenderem necessária para a conclusão do serviço de acordo com a especificação técnica. Não poderá haver nenhum pleito de alteração de valores do CONTRATADO em função das composições apresentadas pela contratante.

§.3.9. Em circunstâncias excepcionais, a Prefeitura Municipal de Pedreiras poderá solicitar às licitantes a prorrogação do prazo de validade das propostas, sendo facultado à licitante aceitar ou recusar. Tanto a solicitação da prorrogação quanto a resposta da licitante deverão ser expressas.

§.3.10. As licitantes deverão apresentar as propostas de preços com o mesmo CNPJ constante nos documentos de Habilitação.

§.3.11. Caso os prazos não estejam expressamente indicados na proposta ou estejam superiores ao indicado neste edital, prevalecerá o estabelecido neste.

#### 6. ABERTURA DOS ENVELOPES, JULGAMENTO E ADJUDICAÇÃO

6.1 - Em sessão pública a realizar-se na data, hora e local definido no item 1, deverão ser entregues à Comissão de Licitação os envelopes "A" (no caso de empresas não cadastradas) ou a cópia do certificado de registro cadastral fora de qualquer envelope, e "B", apresentados na forma anteriormente definida. Os licitantes poderão se fazer presentes através de seus representantes legais ou procuradores, observado o disposto no item 4.

6.2 - Na mesma sessão, que poderá ser realizada em mais de um dia, desde que tal se faça necessário para o completo exame da documentação apresentada, serão recebidos os envelopes "A" e "B", e abertos os envelopes "A", podendo a documentação deles constante ser examinada por todos os representantes devidamente credenciados, que a rubricarão, juntamente com os membros da Comissão de Licitação. Após a abertura dos envelopes "A", a sessão poderá ser suspensa para julgamento da habilitação.

6.3 - Os envelopes "B" serão mantidos fechados, sob a guarda da Comissão de Licitação, que os rubricará, juntamente com os representantes credenciados das licitantes.

6.4 - Serão considerados habilitados os licitantes que atenderem integralmente às condições previstas no item 5.2.

6.5 - Comunicado o resultado aos licitantes, poder-se-á passar imediatamente à abertura dos envelopes "B"- Propostas de Preço, desde que todos os licitantes renunciem expressamente ao direito de recorrer da decisão relativa à habilitação. Neste caso, serão devolvidos aos licitantes inabilitados os envelopes "B", fechados.

6.6 - Não ocorrendo a renúncia ao direito de recorrer por parte de todos os licitantes, será designada data para a abertura dos envelopes "B"- Propostas de Preço, que permanecerão em poder da Comissão de Licitação, observado o prazo de recurso estabelecido em lei.

Avenida Zeca Branco, nº 134, CEP: 65.725-000, Bairro Mutirão – Pedreiras/MA

E-mail: [cpl@pedreiras.ma.gov.br](mailto:cpl@pedreiras.ma.gov.br)

Página 10 de 47

f



ESTADO DO MARANHÃO  
PREFEITURA MUNICIPAL DE PEDREIRAS  
COMISSÃO PERMANENTE DE LICITAÇÃO

CNPJ: 06.184.253/0001-49

Site: <https://www.pedreiras.ma.gov.br/>

6.7 - Ultrapassada a fase de habilitação, a Comissão de Licitação não mais poderá desclassificar os licitantes por motivos relacionados com a habilitação, salvo em razão de fatos supervenientes ou conhecidos após o julgamento.

6.8 - No dia, hora e local designados para o julgamento das propostas, e decorrido o prazo para recurso sem a sua interposição, ou após o julgamento dos recursos interpostos, serão abertas as propostas de preços dos licitantes habilitados, e devolvidos os envelopes "B", mediante recibo, aos inabilitados.

6.9 - O critério de julgamento será o de menor preço global.

6.10 - Serão desclassificadas as propostas que não atenderem, no todo ou em parte, às disposições deste Edital e aos preceitos legais vigentes, aquelas que tiverem preço manifestamente inexecutável, e as que apresentem preços global ou unitário simbólicos, irrisórios, de valor zero, ou incompatíveis com os preços de mercado.

6.10.1 - Considerar-se-ão manifestamente inexecutáveis os preços que não venham a ter demonstrada sua viabilidade através de documentação que comprove que os custos dos insumos são coerentes com os de mercado e que os coeficientes de produtividade são compatíveis com a execução objeto do contrato.

6.10.2 - Havendo dúvida sobre a executabilidade de uma ou mais propostas, fixará a Comissão prazo não inferior a 72 (setenta e duas) horas para que o Licitante comprove a viabilidade de seus preços, solicitando-lhe(s) a composição de preços unitários para comparação com insumos e salários de mercado. A demonstração será acompanhada, pelo menos, dos seguintes documentos e informações:

- a) Número, mês e ano da publicação pesquisada, de onde foram retirados os preços dos materiais e da mão de obra, bem como, em cada item, o número da respectiva página pesquisada, juntamente com a cópia dessas páginas;
- b) Quando se tratar de preços pesquisados no mercado, o Licitante adotará o procedimento anterior com relação ao preço da mão-de-obra e apresentará declaração do fornecedor, comprometendo-se a vender o material pelo preço constante na sua proposta de preços;
- c) Quando o Licitante alegar a propriedade do material, comprová-lo-á por meio idôneo, ou juntará a respectiva nota fiscal, em seu nome.

6.11 - O Licitante que deixar de cotar qualquer um dos itens ou alterar a(s) quantidade(s) constante(s) da planilha orçamentária, ou que apresentar em outra forma que não a prevista no item 5.3.1 alínea b, ou que apresentar o preço da proposta diferente do preço total da planilha orçamentária, também terá sua proposta de preços desclassificada.

6.12 - As Planilhas Orçamentárias serão verificadas pela Comissão de Licitação quanto a erros aritméticos, que serão corrigidos da seguinte forma:

6.12.1 - Erro de multiplicação do preço unitário pela quantidade correspondente: - será retificado.

*Avenida Zeca Branco, nº 134, CEP: 65.725-000, Bairro Mutirão – Pedreiras/MA*

*E-mail: [cpl@pedreiras.ma.gov.br](mailto:cpl@pedreiras.ma.gov.br)*

*Página 11 de 47*



ESTADO DO MARANHÃO  
PREFEITURA MUNICIPAL DE PEDREIRAS  
COMISSÃO PERMANENTE DE LICITAÇÃO

CNPJ: 06.184.253/0001-49

Site: <https://www.pedreiras.ma.gov.br/>

mantendo-se o preço unitário e a quantidade, corrigindo-se o produto.

§.12.2- Erro de adição: será retificado, conservando-se as parcelas corretas e trocando-se a soma.

§.13 - As propostas serão classificadas pela ordem crescente dos preços ofertados e aceitáveis. Será considerada vencedora a proposta exequível e que apresentar o menor preço unitário.

§.14 - No caso de empate, será marcada nova sessão, dentro do prazo máximo de dois dias úteis após sua proclamação, quando será realizado o sorteio.

§.15 - Na hipótese de Inabilitação de todas as licitantes ou de Desclassificação de todas as propostas, a Comissão de Licitação poderá fixar aos Licitantes o prazo de 8 (oito) dias úteis para apresentação de nova documentação ou de outras propostas, devidamente escoimadas das causas que deram origem a tal situação.

§.16 - O resultado final da licitação será divulgado no prazo de 3 (três) dias úteis, contados a partir da declaração do vencedor.

§.17 - Homologado o resultado da licitação pela autoridade competente, e adjudicado o seu objeto à empresa vencedora, será a mesma convocada, com uma antecedência mínima de 3 (três) dias, contadas da divulgação do resultado, para assinatura do contrato, retirada do empenho e da Ordem de Serviço.

§.18 - Deixando a empresa vencedora de comparecer no prazo estabelecido para retirada do empenho, poderá a Prefeitura Municipal sem prejuízo da aplicação das sanções administrativas ao faltoso, convocar os licitantes remanescentes que tiverem sido habilitados, na respectiva ordem de classificação, para fazê-lo em igual prazo e nas mesmas condições propostas pelo primeiro classificado, ou revogar a licitação.

## **PENALIDADES**

7.1- Ao contratado total ou parcialmente inadimplente, serão aplicadas as sanções previstas nos arts. 86 e 87 da Lei 8666/93, a saber:

a) advertência;

b) multa administrativa, graduável, conforme a gravidade da falta, não excedendo, em seu total, 20% (vinte por cento) do valor do contrato, sem prejuízo da possibilidade de rescisão unilateral do mesmo.

c) suspensão temporária de participação em licitação e impedimento para contratar com a Administração, por prazo não superior 02 anos.

d) declaração de inidoneidade para licitar e contratar com a Administração Pública, enquanto perdurarem os motivos determinantes da punição ou até que seja promovida a reabilitação na forma da lei, perante a autoridade que aplicou a penalidade.



ESTADO DO MARANHÃO  
PREFEITURA MUNICIPAL DE PEDREIRAS  
COMISSÃO PERMANENTE DE LICITAÇÃO  
CNPJ: 06.184.253/0001-49

Site: <https://www.pedreiras.ma.gov.br/>

7.2 - A penalização estabelecida na letra "b", do item 7.1 poderá ser aplicada de forma isolada ou cumulativamente com qualquer das demais, devendo a multa ser descontada da garantia que houver sido prestada.

7.3 - Contra as decisões de que resultem aplicação de penalidades, o contratante poderá, sempre sem efeito suspensivo, interpor os recursos cabíveis, na forma e nos prazos previstos na Lei 8666/93 (art. 109).

7.3.1 - Será assegurado ao contratado o amplo exercício do direito de defesa.

7.4 - A aplicação da sanção prevista na letra "d" do item 7.1 é de competência exclusiva do Ordenador de Despesas, devendo o órgão superior da entidade ou órgão contratante, prolatora da decisão inicial, remeter-lhe o respectivo processo no prazo de 10 dias, para a obtenção de sua ratificação.

7.5 - Na hipótese de aplicação das sanções previstas nas letras C e D do item 7.1, a autoridade superior deverá proceder em conformidade com o disposto no item acima, para que avalie a conveniência de estender-se a punição imposta a toda a Administração Pública do Estado do Maranhão.

7.6 - Será remetida à Prefeitura Municipal, cópia do ato que aplicar qualquer penalidade ou da decisão final do recurso interposto pelo contratado, a fim de que seja averbada a penalização no Registro Cadastral no Município.

## 8 - DA EXECUÇÃO E DA FISCALIZAÇÃO DO CONTRATO

8.1- O contrato deverá ser executado fielmente, de acordo com as cláusulas avençadas e observados os termos deste edital e a legislação vigente, respondendo o inadimplente pelas consequências da inexecução total ou parcial, na forma do item 7 deste Edital.

8.2 - A Contratada fica obrigada a manter, por sua conta e risco, e durante os prazos fixados, os serviços ou instalações em perfeitas condições de conservação e funcionamento. O prazo de garantia de conservação dos serviços ou do funcionamento das instalações será de noventa dias, contados a partir da aceitação provisória, exceto nos casos em que os danos ocorridos tenham sido, comprovadamente, provocados por terceiros.

8.3.- São de exclusiva responsabilidade do Contratado os ônus e obrigações decorrentes das legislações trabalhista (inclusive as que tiverem origem em acordos, convenções e dissídios trabalhistas), tributárias e previdenciária. O Contratado responderá, também, por todos os danos e prejuízos que, a qualquer título, causar a terceiros em virtude da execução das obras e serviços a seu encargo, respondendo de per si e por seus sucessores.

8.4 - A empresa vencedora será ainda responsável por:

*Avenida Zeca Branco, nº 134, CEP: 65.725-000, Bairro Mutirão – Pedreiras/MA*

*E-mail: [cpl@pedreiras.ma.gov.br](mailto:cpl@pedreiras.ma.gov.br)*

*Página 13 de 47*



ESTADO DO MARANHÃO  
PREFEITURA MUNICIPAL DE PEDREIRAS  
COMISSÃO PERMANENTE DE LICITAÇÃO

CNPJ: 06.184.253/0001-49

Site: <https://www.pedreiras.ma.gov.br/>

- a) examinar os projetos, especificações técnicas e detalhes construtivos relativos à execução dos serviços;
- b) elaborar, se necessário, mediante aprovação prévia da Contratante, sondagens, projetos de fundações, projeto estrutural e outros projetos complementares.
- c) realizar ou providenciar o transporte vertical e horizontal, carga e descarga, de todos os materiais e equipamentos a serem utilizados e retirados do local dos serviços;
- d) observar, na execução dos serviços, os projetos, desenhos de detalhes, as normas da ABTN, as especificações técnicas dos serviços e as disposições do Diário de serviços;
- e) entregar os serviços concluídos livres e desembaraçadas de quaisquer materiais e equipamentos utilizados na sua execução, bem como encarregar-se da limpeza das áreas adjacentes às mesmas;
- f) providenciar, quando for o caso, junto às concessionárias de serviços públicos, do Estado ou do Município, o licenciamento, a aprovação de projetos, a execução de ligações provisórias ou definitivas e outras quaisquer medidas que se tornarem indispensáveis à execução dos serviços e a sua entrega em definitivo;
- g) arcar com todas as despesas decorrentes da execução de eventuais trabalhos em horários extraordinários (diurnos, noturnos, domingos e feriados), inclusive iluminação, despesas com instalações e equipamentos necessários à plena execução dos serviços contratados, quando considerado necessário para o cumprimento dos prazos ou quando expressamente solicitado pela Fiscalização;
- h) colocar placa identificadora no local dos serviços, no modelo padrão indicado pela PREFEITURA MUNICIPAL.
- i) manter, no local dos serviços, à disposição da Fiscalização, um Diário de serviços para registro das ocorrências e solicitações da Fiscalização;
- j) facilitar a ampla ação e inspeção da Fiscalização em quaisquer lugares dos serviços e canteiros;
- k) promover a substituição de qualquer de seus empregados que estejam atuando na obra, quando essa medida for considerada necessária pela Fiscalização, para o bom andamento dos serviços ou o bom relacionamento entre a Contratada e a PREFEITURA MUNICIPAL.
- l) manter permanentemente nos serviços, durante todo o período de execução da mesma, engenheiro ou arquiteto aprovado pela PREFEITURA MUNICIPAL.
- m) que a representará junto à Fiscalização e cuja substituição somente poderá ser feita por outro de igual lastro de experiência e capacidade, também previamente aprovado pela PREFEITURA MUNICIPAL.:
  - n) apresentar, mensalmente, relatório fotográfico descritivo dos serviços que caracterize o andamento dos mesmos;
  - o) apresentar, quando da entrega dos serviços, levantamento cadastral da modificação, desenhado a nanquim, na escala de 1:100, em papel vegetal e normografado, obedecendo as normas gráficas padronizadas, que constará dos seguintes elementos: - Planta de situação. Planta baixa com dois cortes e Planta de cobertura; e
  - p) apresentar, junto com a fatura, os comprovantes de recolhimento do FGTS e INSS de todos os empregados atuantes na obra.

§.5 - A fiscalização da obra caberá ao Setor de Obras da Prefeitura. O Contratado se sujeitará a

*Avenida Zeca Branco, nº 134, CEP: 65.725-000, Bairro Mutirão – Pedreiras/MA*

*E-mail: [cpl@pedreiras.ma.gov.br](mailto:cpl@pedreiras.ma.gov.br)*

Página 14 de 47





ESTADO DO MARANHÃO  
PREFEITURA MUNICIPAL DE PEDREIRAS  
COMISSÃO PERMANENTE DE LICITAÇÃO

CNPJ: 06.184.253/0001-49

Site: <https://www.pedreiras.ma.gov.br/>

todas as medidas, processos e procedimentos de fiscalização que forem adotados. Os atos da Fiscalização, inclusive inspeções e testes executados ou atestados pelo Setor de Obras e/ou por seus prepostos, não eximem o Contratado de suas obrigações no que se refere ao cumprimento do projeto e de suas especificações, nem de quaisquer de suas responsabilidades legais ou contratuais, em especial, as vinculadas à qualidade do material empregado, que deverão obedecer a todas as normas técnicas pertinentes

- a) 8.6 - A Fiscalização realizará medições mensais, que serão efetuadas de acordo com o avanço físico real das obras, devendo estar de acordo com os cronogramas apresentados pela Contratada e aprovados pela PREFEITURA MUNICIPAL, observados os critérios de qualidade de Fiscalização.
- q) 8.6.1 - PREFEITURA MUNICIPAL no prazo de até dois dias úteis após a medição, entregará à Contratada o cálculo da medição, para fins de faturamento.

## 9 - ACEITAÇÃO DO OBJETO CONTRATUAL

9.1. Executado o contrato, o seu objeto será recebido:

- a) provisoriamente, pelo responsável por seu acompanhamento e fiscalização, mediante termo circunstanciado, assinado pelas partes em até 15 (quinze) dias da comunicação escrita do contratado;
- b) definitivamente, por servidor ou comissão designada pela autoridade competente, mediante termo circunstanciado, assinado pelas partes, após o decurso do prazo de observação, ou vistoria que comprove a adequação do objeto aos termos contratuais.

9.2 - A autoridade competente da PREFEITURA MUNICIPAL designará um servidor para exercer a fiscalização do contrato.

9.3 - O recebimento provisório ou definitivo do objeto do Contrato não exclui a responsabilidade civil a ele relativa, nem a ético-profissional, pela perfeita execução do Contrato.

9.4 - Salvo se houver exigência a ser cumprida pela contratada, o processamento da aceitação provisória ou definitiva deverá ficar concluído no prazo de 30 dias úteis, contados da entrada do respectivo requerimento no protocolo do órgão interessado.

9.5 - A Contratada é obrigada a corrigir, reparar, remover, reconstruir ou substituir, às suas expensas, no total ou em parte, o objeto do contrato em que se verifiquem vícios, defeitos ou incorreções resultantes da execução ou do material empregado.

## 10 - FATURAMENTO E PAGAMENTO

10.1 - Os pagamentos serão efetuados, obrigatoriamente, através de crédito em conta, cujo número e agência deverão ser informados pela Contratada até a assinatura do contrato.

*Avenida Zeca Branco, nº 134, CEP: 65.725-000, Bairro Mutirão - Pedreiras/MA*

*E-mail: [cpl@pedreiras.ma.gov.br](mailto:cpl@pedreiras.ma.gov.br)*

Página 15 de 47



ESTADO DO MARANHÃO  
PREFEITURA MUNICIPAL DE PEDREIRAS  
COMISSÃO PERMANENTE DE LICITAÇÃO

CNPJ: 06.184.253/0001-49

Site: <https://www.pedreiras.ma.gov.br/>

10.2 - A cada trinta dias fará a Contratada a emissão das faturas dos serviços realizados, aceitos e verificados em conformidade com as etapas estabelecidas no Cronograma Físico-Financeiro, observada a obrigatoriedade do percentual mínimo de 10% (dez por cento) para a última etapa, e obedecido o sistema de medições. Os pagamentos serão efetuados após regular liquidação das despesas, nos termos da legislação em vigor, especialmente o disposto no art. 73 da Lei nº 8666/93. O prazo para pagamento é de 30 (trinta) dias, contados a partir da data final do período de adimplemento de cada parcela, sendo a fatura isenta de erros e observado o disposto na legislação citada e nos subitens seguintes:

10.3 - Caso se faça necessária a reapresentação de qualquer fatura por culpa da Contratada, o prazo de trinta dias será suspenso, reiniciando-se a contagem a partir da data da respectiva reapresentação.

10.4 - A Contratada deverá apresentar junto com a fatura, como condição para que o pagamento seja efetuado, o comprovante de recolhimento do FGTS e do INSS de todos os empregados atuantes na obra.

10.5 - Ocorrendo atraso no pagamento, desde que este não decorra de ato ou fato atribuível à Contratada, poderá o contratado fazer jus ao reajuste do valor contratual pelo IGPM/FGV, que deverá retratar a variação efetiva do custo de produção ou dos insumos utilizados na consecução do objeto contratual, na forma do que dispõe o art. 40, X, da Lei n.º 8.666/93 e os arts 2º e 3º da Lei n.º 10.192, de 14.02.2001.

10.6 - Por eventuais antecipações no pagamento das faturas, a contratada concederá à contratante, desconto de juros legais de 0,5% (cinco décimos por cento), *pró rata tempore* sobre a parcela antecipada.

10.7 - O pagamento por eventuais serviços não previstos, desde que sua execução tenha sido autorizada pela PREFEITURA MUNICIPAL, será feito por faturamento:

## 11- RECURSOS

11.1- Os eventuais recursos interpostos serão processados e julgados na forma do disposto no art. 109, da Lei Federal 8666/93, observados os prazos ali consignados.

## 12- DISPOSIÇÕES GERAIS E FINAIS

12.1- Esta licitação por Carta-Convite poderá ter prosseguimento mesmo se não houver o comparecimento mínimo de 3 (três) licitantes em condições de contratar, tendo em vista limitações de mercado ou manifesto desinteresse dos convidados (art. 22,7º, da Lei 8666/93)

**NOTA:** As circunstâncias acima mencionadas deverão ser devidamente justificadas no processo, sob pena de repetição do convite.

Avenida Zeca Branco, nº 134, CEP: 65.725-000, Bairro Mutirão – Pedreiras/MA  
E-mail: [cpl@pedreiras.ma.gov.br](mailto:cpl@pedreiras.ma.gov.br)



ESTADO DO MARANHÃO  
PREFEITURA MUNICIPAL DE PEDREIRAS  
COMISSÃO PERMANENTE DE LICITAÇÃO

CNPJ: 06.184.253/0001-49

Site: <https://www.pedreiras.ma.gov.br/>

12.2 - Serão lavradas atas de todas as sessões públicas realizadas, devendo os representantes legais e os procuradores devidamente credenciados rubricá-la, juntamente com os membros da Comissão Permanente de Licitação.

12.3 - A presente licitação poderá ser adiada ou revogada por razões de interesse público, ou anulada, sem que caiba aos licitantes qualquer direito a indenização por estes fatos (art. 49 da Lei 8666/93).

12.4 - A Comissão de Licitação prestará todos os esclarecimentos solicitados pelos interessados nesta licitação, estando disponível para atendimento no endereço da Contratante.

12.5 - A sessão de abertura dos envelopes contendo as propostas será realizada independentemente de os licitantes atenderem ou não a convocação que tiver sido feita.

12.6 - A Contratada se obriga a manter, durante a execução do contrato decorrente deste certame, todas as condições de habilitação exigidas à participação no pleito.

12.7 - O contrato que resultar desta licitação não poderá ser objeto de cessão ou transferência, no todo ou em parte, a não ser com prévia e expressa autorização da Contratante e sempre mediante instrumento próprio a ser publicado no Diário Oficial do Estado do Maranhão, na forma estabelecida no Anexo F - Minuta de Contrato.

12.8 - A Comissão de Licitação dirimirá as dúvidas que suscitem o Convite, desde que argüidas por escrito, até 24 (vinte e quatro) horas antes da data fixada para a entrega das propostas. Os casos omissos serão solucionados pela mesma Comissão, à luz da legislação aplicável.

12.9 - Constituem anexos da presente Carta-Convite, dela fazendo parte integrante e complementar:

- Anexo I.....Projeto Básico
- Anexo II.....Modelo de carta credencial
- Anexo III..... Declaração de manutenção do responsável técnico
- Anexo IV..... Declaração da empresa de que tomou conhecimento das condições em que se desenvolverão os trabalhos
- Anexo V..... Declaração de sujeição ao edital
- Anexo VI..... Declaração (Item 5.2.5“a” do Edital)
- Anexo VII..... Modelo de declaração de inexistência de fatos impeditivos da habilitação
- Anexo VIII..... Modelo de declaração de cumprimento do inciso XXXIII do ART. 7º, CF/88
- Anexo IX..... Modelo Da Proposta
- Anexo X..... Modelo de composição do BDI
- Anexo XI..... Modelo de composição de custos unitários
- Anexo XII..... Composição dos encargos sociais
- Anexo XIII..... Declaração de enquadramento como ME/ EPP

Avenida Zeca Branco, nº 134, CEP: 65.725-000, Bairro Mutirão – Pedreiras/MA

E-mail: [cpl@pedreiras.ma.gov.br](mailto:cpl@pedreiras.ma.gov.br)

Página 17 de 47



ESTADO DO MARANHÃO  
PREFEITURA MUNICIPAL DE PEDREIRAS  
COMISSÃO PERMANENTE DE LICITAÇÃO

CNPJ: 06.184.253/0001-49

Site: <https://www.pedreiras.ma.gov.br/>

ANEXO XIV..... Minuta do contrato  
ANEXO XV..... Termo de Recebimento Provisório  
ANEXO XVI..... Termo de Recebimento Definitivo

Pedreiras/MA, 23 de março de 2021.

~~Wagner Nogueira Leite Silva  
OAB/DF nº 60.087  
Assessor Especial da CPL  
Port. nº 042/2021~~

*Wagner Nogueira Leite Silva*  
Assessor Especial da CPL  
OAB / DF 60.087  
Port. 42/2021



ESTADO DO MARANHÃO  
PREFEITURA MUNICIPAL DE PEDREIRAS  
COMISSÃO PERMANENTE DE LICITAÇÃO  
CNPJ: 06.184.253/0001-49  
Site: <https://www.pedreiras.ma.gov.br/>

CARTA CONVITE nº 004/2021

ANEXO I

### PROJETO BÁSICO

**OBJETO:** Contratação de empresa especializada para prestação de serviços de adequação e realização de ponte em estrutura metálica e concreto no Povoado Morada Nova zona rural do Município de Pedreiras/MA.

Valor Total Estimado R\$ 64.500,00 (sessenta e quatro mil quinhentos reais).





Anotação de Responsabilidade Técnica - ART  
Lei nº 6.496, de 7 de dezembro de 1977

CREA-MA

ART OBRA / SERVIÇO  
Nº MA20210404792

Conselho Regional de Engenharia e Agronomia do Estado do Maranhão

INICIAL

1. Responsável Técnico

ANDREI ARAUJO GOMES

Título profissional: ENGENHEIRO CIVIL

RNP: 1117387534

Registro: 1117387534MA

2. Dados do Contrato

Contratante: PREFEITURA MUNICIPAL DE PEDREIRAS

AVENIDA RIO BRANCO

Complemento:

Cidade: PEDREIRAS

Bairro: CENTRO

UF: MA

CPF/CNPJ: 06.184.253/0001-49

Nº: 111

CEP: 65725000

Contrato: Não especificado

Valor: R\$ 64.500,00

Ação Institucional: Agricultura familiar

Celebrado em:

Tipo de contratante: Pessoa Jurídica de Direito Público

3. Dados da Obra/Serviço

POVOADO MORADA NOVA - ZONA RURAL

Complemento:

Cidade: PEDREIRAS

Data de Início: 01/01/2021

Finalidade: Infraestrutura

Proprietário: PREFEITURA MUNICIPAL DE PEDREIRAS

Bairro: MORADA NOVA

UF: MA

Previsão de término: 31/12/2021

Coordenadas Geográficas: -4.570337, -44.604969

Código: Não Especificado

Nº: S/N

CEP: 65725000

CPF/CNPJ: 06.184.253/0001-49

4. Atividade Técnica

1 - ATUACAO

12 - PROJETO > #A0533 - PONTE, VIADUTO OU ELEVADO DE MATERIAIS MISTOS E ESPECIAIS

12 - PROJETO > #A0518 - OBRA DE ARTE

12 - PROJETO > #C1213 - ESTRUTURAS METALICAS

Quantidade

Unidade

24,00

m²

24,00

m²

24,00

m²

Após a conclusão das atividades técnicas o profissional deve proceder a baixa desta ART

5. Observações

ART DE PROJETO PARA ADEQUAÇÃO E FINALIZAÇÃO DE PONTE EM ESTRUTURA METÁLICA E CONCRETO ARMADO, NO POVOADO MORADA NOVA, PEDREIRAS - MARANHÃO

6. Declarações

- Cláusula Compromissória: Qualquer conflito ou litígio originado do presente contrato, bem como sua interpretação ou execução, será resolvido por arbitragem, de acordo com a Lei no. 9.307, de 23 de setembro de 1996, por meio do Centro de Mediação e Arbitragem - CMA vinculado ao Crea-MA, nos termos do respectivo regulamento de arbitragem que, expressamente, as partes declaram concordar.

- Declaro que estou cumprindo as regras de acessibilidade previstas nas normas técnicas da ABNT, na legislação específica e no decreto n. 5296/2004.

7. Entidade de Classe

CLUBE DE ENGENHARIA DO MA

8. Assinaturas

Declaro serem verdadeiras as informações acima

ANDREI ARAUJO GOMES - CPF: 062.759.323-25

Local

data

PREFEITURA MUNICIPAL DE PEDREIRAS - CNPJ: 06.184.253/0001-49

9. Informações

\* A ART é válida somente quando quitada, mediante apresentação do comprovante do pagamento ou conferência no site do Crea.

10. Valor

Valor da ART: R\$ 233,94

Registrada em: 18/03/2021

Valor pago: R\$ 233,94

Nosso Número: 8303120415

A autenticidade desta ART pode ser verificada em: <https://crea-ma.sitac.com.br/publico/>, com a chave: Zc86Z  
Impresso em: 19/03/2021 às 10:48:20 por: ip: 165.121.71.84





ESTADO DO MARANHÃO  
PREFEITURA MUNICIPAL DE PEDREIRAS  
CNPJ: 06.184.253/0001-49  
Site: <https://www.pedreiras.ma.gov.br/>

SINFRAU		PEDREIRAS-MA	
<b>PROTOCOLO DE ENTREGA DE PROJETO</b>			
Destinatário			
DEPARTAMENTO:	SECRETARIA MUNICIPAL DE INFRAESTRUTURA		
Local e Data:	PEDREIRAS-MA	12 de Março de 2021	
PROJETOS DE ENGENHARIA			
Ref.	PROTOCOLO N° 008/2021-SINFRAU - SECRETARIA MUNICIPAL DE INFRAESTRUTURA.		
Conteúdo			
1	CAPA DO PROJETO		
2	ORÇAMENTO SINTÉTICO		
3	ORÇAMENTO ANALÍTICO		
4	COMPOSIÇÃO DE CUSTO UNITÁRIO ( REFERÊNCIA SINAPI )		
5	MEMÓRIA DE CÁLCULO		
6	CRONOGRAMA FÍSICO-FINANCEIRO		
7	CURVA ABC		
8	PLANILHA DE COMPOSIÇÃO DO BDI		
9	PLANILHA DE COMPOSIÇÃO DE ENCARGOS SOCIAIS		
10	ESPECIFICAÇÕES TÉCNICAS		
11	MEMORIAL DESCRITIVO		
12	NORMAS DE EXECUÇÃO		
13	ART DO PROJETO		

Dados da Entrega		
Remetente:		
12/03/2021	SETOR DE ENGENHARIA	ANEXO DOCUMENTAÇÕES REFERENTE À PROJETO BÁSICO DE ENGENHARIA

SINFRAU		PEDREIRAS-MA	
<b>PROTOCOLO DE RECEBIMENTO DE DOCUMENTAÇÃO</b>			
Destinatário			
DEPARTAMENTO:	SECRETARIA MUNICIPAL DE INFRAESTRUTURA		
Local e Data:	PEDREIRAS-MA	12 de Março de 2021	
OBJETO			
1	PROJETO BÁSICO DE ENGENHARIA - PROJETO BÁSICO DE ENGENHARIA DE ADEQUAÇÃO E FINALIZAÇÃO DE PONTE EM ESTRUTURA METÁLICA E CONCRETO, NO POVOADO MORADA NOVA -PEDREIRAS-MA.		
Dados da Entrega			
COMPROVANTE DE RECEBIMENTO			
Responsavel Tecnico	RECEBIDO - Assinatura - Carimbo	Data	
Andrei Araújo Gomes Engenheiro Civil CREA-MA: 111738753-4	Andrei Araújo Gomes Engenheiro Civil CREA - MA: 111.738.753-4	/ /	



ESTADO DO MARANHÃO  
PREFEITURA MUNICIPAL DE PEDREIRAS  
CNPJ: 05.184.253/0001-49

**PROPONENTE:** Prefeitura Municipal de Pedreiras - MA

**OBJETO:** Adequação e Finalização de Ponte em Estrutura Metálica e Concreto Armado no Povoado Morada Nova - Pedreiras - Maranhão

**ENDEREÇO:** Povoado Morada Nova, Zona Rural do Município de Pedreiras - Maranhão

**BASE DE PREÇOS / ORSE SE - SBC MA - SEINFRA CE - SINAPI MA 12/2020 - Valores Sem  
DATA BASE: Desoneração**

<b>ENCARGOS</b>	115,66%	<b>HORISTA - NÃO DESONERADO</b>
<b>SOCIAIS:</b>	73,48%	<b>MENSALISTA - NÃO DESONERADO</b>
<b>BDI:</b>	25,81%	

<b>Detalhamento dos Valores desta Ação/Investimento COM BDI:</b>		
<b>Adequação e Finalização de Ponte em Estrutura Metálica e Concreto Armado no Povoado Morada Nova - Pedreiras - Maranhão</b>	<b>R\$ 64.500,00</b>	<b>100,00%</b>
<b>TOTAL</b>	<b>R\$ 64.500,00</b>	<b>100,00%</b>

## **Projeto Básico**

**Planilha Resumo  
Planilha Orçamentária  
Memória de Cálculo  
Composição de Custo Unitário  
Cronograma Físico-Financeiro  
Planilha da Curva ABC - Serviços  
Composição de BDI (%)  
Composição de Encargos Sociais (%)  
Declaração "Parcelas de Maior Relevância Técnica"  
Memorial Descritivo / Especificação Técnica/Normas de Execução  
Projeto Arquitetônico  
Projeto Estrutural  
Relatório Fotográfico**

**PEDREIRAS - MARANHÃO  
2021**



ESTADO DO MARANHÃO  
PREFEITURA MUNICIPAL DE PEDREIRAS  
CNPJ: 06.164.253/0001-49

PROPONENTE:	Prefeitura Municipal de Pedreiras - MA		
OBJETO:	Adequação e Finalização de Ponte em Estrutura Metálica e Concreto Armado no Povoado Morada Nova - Pedreiras - Maranhão		
ENDEREÇO:	Povoado Morada Nova, Zona Rural do Município de Pedreiras - Maranhão		
BASE DE PREÇOS / DATA BASE:	ORSE SE - SBC MA - SEINFRA CE - SINAPI MA	ENCARGOS SOCIAIS:	115,66%
	12/2020 - Valores Sem Desoneração	BDI:	25,81%

### PLANILHA RESUMO

ITEM	DESCRIÇÃO	PREÇO TOTAL (R\$)	PESO (%)
1.0	SERVIÇOS PRELIMINARES	R\$ 4.772,63	7,40%
2.0	ESTRUTURA METÁLICA	R\$ 45.254,36	70,16%
3.0	TABULEIRO EM CONCRETO ARMADO	R\$ 11.294,93	17,51%
4.0	SERVIÇOS COMPLEMENTARES	R\$ 3.178,08	4,93%
TOTAL		R\$ 64.500,00	100,00%



ESTADO DO MARANHÃO  
PREFEITURA MUNICIPAL DE PEDREIRAS  
CNPJ: 06.184.253/0001-49

PROPONENTE:	Prefeitura Municipal de Pedreiras - MA		
OBJETO:	Adequação e Finalização de Ponte em Estrutura Metálica e Concreto Armado no Povoado Morada Nova - Pedreiras - Maranhão		
ENDEREÇO:	Povoado Morada Nova, Zona Rural do Município de Pedreiras - Maranhão		
BASE DE PREÇOS / DATA BASE:	ORSE SE - SBC MA - SEINFRA CE - SINAPI MA 12/2020 - Valores Sem Desoneração	ENCARGOS SOCIAIS:	115,66%
		BDI:	25,81%

### PLANILHA ORÇAMENTÁRIA

ITEM	FUNTE	CÓDIGO	DESCRIÇÃO	UND.	QUANT.	VALOR UNITÁRIO COM BDI	VALOR TOTAL COM BDI	%
1.0			<b>SERVIÇOS PRELIMINARES</b>				<b>R\$ 4.772,63</b>	<b>7,40%</b>
1.1	ORSE	S00051	PLACA DE OBRA EM CHAPA GALVANIZADO, INSTALADA	M2	6,00	R\$ 419,79	R\$ 2.518,74	3,91%
1.2	SEINFRA	C2651	INSTALAÇÕES PROVISÓRIAS DE ÁGUA	UND	1,00	R\$ 1.172,05	R\$ 1.172,05	1,62%
1.3	PRÓPRIA	COMP-182111	ENTRADA DE ENERGIA ELÉTRICA AÉREA MONOFÁSICA 50A COM POSTE DE MADEIRA, INCLUSIVE CABEAMENTO	UND	1,00	R\$ 1.081,84	R\$ 1.081,84	1,65%
2.0			<b>ESTRUTURA METÁLICA</b>				<b>R\$ 45.254,38</b>	<b>70,16%</b>
2.1	SEINFRA	C1861	PERFIL METÁLICO "I", PRÉ-PINTADO H=500mm	M	24,00	R\$ 1.190,59	R\$ 28.574,16	44,30%
2.2	PRÓPRIA	COMP-726332	IQAMENTO DE PERFIL METÁLICO LAMINADO OU SOLDADO EM AÇO ESTRUTURAL, UTILIZANDO GUINDASTE, INCLUSOS MÃO DE OBRA	M3	1.375,20	R\$ 1,90	R\$ 2.612,88	4,05%
2.3	PRÓPRIA	COMP-100758	CONTRAVENTAMENTO COM PERFIL "I" EM AÇO (6"), ABAS IGUAIS, COM CONEXÕES SOLDADAS, INCLUSOS MÃO DE OBRA, TRANSPORTE E IQAMENTO	KG	800,17	R\$ 16,88	R\$ 13.506,87	20,94%
2.4	SINAPI	100739	PINTURA COM TINTA ALQUÍDICA DE ACABAMENTO (ESMALTE SINTÉTICO ACETINADO) PULVERIZADA SOBRE PERFIL METÁLICO EXECUTADO EM FÁBRICA (POR DEMÃO). AF_01/2020	M2	67,20	R\$ 8,34	R\$ 560,45	0,87%





ESTADO DO MARANHÃO  
PREFEITURA MUNICIPAL DE PEDREIRAS  
CNPJ: 06.184.253/0001-49

PROponente:	Prefeitura Municipal de Pedreiras - MA		
Objeto:	Adequação e Finalização de Ponte em Estrutura Metálica e Concreto Armado no Povoado Morada Nova - Pedreiras - Maranhão		
Endereço:	Povoado Morada Nova, Zona Rural do Município de Pedreiras - Maranhão		
Base de Preços / Data Base:	ORSE SE - SBC MA - SEINFRA CE - SINAPI MA 12/2020 - Valores Sem Desoneração	ENCARGOS SOCIAIS:	115,66%
		BDI:	25,81%

### PLANILHA ORÇAMENTÁRIA

ITEM	FONTE	CÓDIGO	DESCRIÇÃO	UND.	QUANT.	VALOR UNITÁRIO COM BDI	VALOR TOTAL COM BDI	%
3.0			<b>TABULEIRO EM CONCRETO ARMADO</b>				<b>R\$ 11.294,93</b>	<b>17,51%</b>
3.1	ORSE	05456	CONCRETO ARMADO FCK=21,0MPA, BOMBEADO, ADENSADO E LANÇADO, PARA USO GERAL, COM FORMAS PLANAS EM COMPENSADO RESINADO 12MM (05 USOS)	M3	4,80	R\$ 2.353,11	R\$ 11.294,93	17,51%
4.0			<b>SERVIÇOS COMPLEMENTARES</b>				<b>R\$ 3.178,08</b>	<b>4,93%</b>
4.1	SEINFRA	C3505	GUARDA CORPO C/ CORRIMÃO EM TUBO DE AÇO GALVANIZADO 2"	M	12,00	R\$ 260,24	R\$ 3.122,88	4,84%
4.2	ORSE	02450	LIMPEZA GERAL	M2	24,00	R\$ 2,30	R\$ 55,20	0,09%
<b>Custo TOTAL com BDI Incluso</b>							<b>R\$ 64.500,00</b>	<b>100,00%</b>
Importa o presente orçamento no valor de R\$ 64.500,00 (Sessenta e Quatro Mil e Quinhentos Reais)								



ESTADO DO MARANHÃO  
PREFEITURA MUNICIPAL DE PEDREIRAS  
CNPJ: 06.184.253/0001-49

PROPOSTANTE:	Prefeitura Municipal de Pedreiras - MA		
OBJETO:	Adequação e Finalização de Ponte em Estrutura Metálica e Concreto Armado no Povoado Morada Nova - Pedreiras - Maranhão		
ENDEREÇO:	Povoado Morada Nova, Zona Rural do Município de Pedreiras - Maranhão		
BASE DE PREÇOS / DATA BASE:	ORSE SE - SBC MA - SEINFRA CE - SINAPI MA 12/2020 - Valores Sem Desoneração	ENCARGOS SOCIAIS:	115,66%
		BDI:	25,81%

### MEMÓRIA DE CÁLCULO

ITEM	FONTE	CÓDIGO	DESCRIÇÃO DOS SERVIÇOS	UNID.	QUANT.	COMPR. (M)	LARG. (M)	ALTURA (M)	PESO ESP. KG/M	TOTAL
1.0			SERVIÇOS PRELIMINARES							
1.1	ORSE	S00051	PLACA DE OBRA EM CHAPA AÇO GALVANIZADO, INSTALADA	M2						6,00
Placa de 3,00 m de largura x 2,00 m de Altura										
			PLACA DE OBRA EM CHAPA AÇO GALVANIZADO, INSTALADA				3,00		2,00	6,00
1.2	SEINFRA	C2851	INSTALAÇÕES PROVISÓRIAS DE ÁGUA	UND						1,00
Quantidade de Instalações Provisórias										
			INSTALAÇÕES PROVISÓRIAS DE ÁGUA		1,00					1,00
1.3	PRÓPRIA	COMP-182111	ENTRADA DE ENERGIA ELÉTRICA AÉREA MONOFÁSICA 50A COM POSTE DE MADEIRA, INCLUSIVE CABEAMENTO	UND						1,00
Quantidade de Instalações Provisórias										
			ENTRADA DE ENERGIA ELÉTRICA AÉREA MONOFÁSICA 50A COM POSTE DE MADEIRA, INCLUSIVE CABEAMENTO		1,00					1,00
2.0			ESTRUTURA METÁLICA							
2.1	SEINFRA	C1881	PERFIL METÁLICO '1', PRÉ-PINTADO C/ H=500mm	M						24,00
(VIGAS METÁLICAS) Quantidade de Perfis x Comprimento de Cada Viga										
			PERFIL METÁLICO '1', PRÉ-PINTADO C/ H=500mm		4,00	6,00				24,00
2.2	PRÓPRIA	COMP-726332	IÇAMENTO DE PERFIL METÁLICO LAMINADO OU SOLDADO EM AÇO ESTRUTURAL, UTILIZANDO GUINDASTE, INCLUSOS MÃO DE OBRA	M3						1.375,20
Quantidade de Perfis x Comprimento de Cada Viga x Peso em Kg por Metro										
			IÇAMENTO DE PERFIL METÁLICO LAMINADO OU SOLDADO EM AÇO ESTRUTURAL, UTILIZANDO GUINDASTE, INCLUSOS MÃO DE OBRA		4,00	6,00			57,30	1.375,20



ESTADO DO MARANHÃO  
PREFEITURA MUNICIPAL DE PEDREIRAS  
CNPJ: 06.184.353/0001-43

PROponente:	Prefeitura Municipal de Pedreiras - MA
Objeto:	Adequação e Finalização de Ponte em Estrutura Metálica e Concreto Armado no Povoado Morada Nova - Pedreiras - Maranhão
Endereço:	Povoado Morada Nova, Zona Rural do Município de Pedreiras - Maranhão
Base de Preços / Data Base:	ORSE SE - SBC MA - SEINFRA CE - SINAPI MA 12/2020 - Valores Sem Desoneração
	ENCARGOS SOCIAIS: 115,66% BDI: 25,81%

### MEMÓRIA DE CÁLCULO

ITEM	FORTE	CÓDIGO	DESCRIÇÃO DOS SERVIÇOS	UNID.	QUANT.	COMPR. (M)	LARG. (M)	ALTURA (M)	PESO ESP. KG/M	TOTAL
2.3	PRÓPRIA	COMP-100768	CONTRAVENTAMENTO COM PERFIL "I" EM AÇO (6"), ABAS IGUAIS, COM CONEXÕES SOLDADAS, INCLUSOS MÃO DE OBRA, TRANSPORTE E IÇAMENTO	KG						800,17
(Perfis de Travamentos Perpendiculares as Vigas de 500 mm) - Quantidade de Perfis x Comprimento de Cada Viga x (Peso Especifico - kg/m)										
			CONTRAVENTAMENTO COM PERFIL "I" EM AÇO (6"), ABAS IGUAIS, COM CONEXÕES SOLDADAS, INCLUSOS MÃO DE OBRA, TRANSPORTE E IÇAMENTO		9,00	0,98			18,60	164,05
(Perfis de Travamentos Inclinados em Relação as Vigas de 500 mm) - Quantidade de Perfis x Comprimento de Cada Viga x (Peso Especifico - kg/m)										
			CONTRAVENTAMENTO COM PERFIL "I" EM AÇO (6"), ABAS IGUAIS, COM CONEXÕES SOLDADAS, INCLUSOS MÃO DE OBRA, TRANSPORTE E IÇAMENTO		12,00	2,85			18,60	635,12
2.4	SINAPI	100739	PINTURA COM TINTA ALQUÍDICA DE ACABAMENTO (ESMALTE SINTÉTICO ACETINADO) PULVERIZADA SOBRE PERFIL METÁLICO EXECUTADO EM FÁBRICA (POR DEMÃO). AF_01/2020	M2						67,20
Quantidade de Demãos (2) x Quantidade de Perfis (4) x Comprimento de Cada Viga (6) x (Altura da Alma da Viga dos Dois Lados + Aba da Viga dos Dois lados)										
			PINTURA COM TINTA ALQUÍDICA DE ACABAMENTO (ESMALTE SINTÉTICO ACETINADO) PULVERIZADA SOBRE PERFIL METÁLICO EXECUTADO EM FÁBRICA (POR DEMÃO). AF_01/2020		8,00	6,00		1,40		67,20



ESTADO DO MARANHÃO  
PREFEITURA MUNICIPAL DE PEDREIRAS  
CNPJ: 06.184.253/0001-49

PROPONENTE:	Prefeitura Municipal de Pedreiras - MA		
OBJETO:	Adequação e Finalização de Ponte em Estrutura Metálica e Concreto Armado no Povoado Morada Nova - Pedreiras - Maranhão		
ENDEREÇO:	Povoado Morada Nova, Zona Rural do Município de Pedreiras - Maranhão		
BASE DE PREÇOS / DATA BASE:	ORSE SE - SBC MA - SEINFRA CE - SINAPI MA 12/2020 - Valores Sem Desoneração	ENCARGOS SOCIAIS:	115,66%
		BDI:	25,81%

### MEMÓRIA DE CÁLCULO

ITEM	FORTE	CÓDIGO	DESCRIÇÃO DOS SERVIÇOS	UNID.	QUANT.	COMPR. (M)	LARG. (M)	ALTURA (M)	PESO ESP. KG/M	TOTAL
3.0			TABULEIRO EM CONCRETO ARMADO							
3.1	ORSE	06456	CONCRETO ARMADO FCK=21,0MPA, BOMBEADO, ADENSADO E LANÇADO, PARA USO GERAL, COM FORMAS PLANAS EM COMPENSADO RESINADO 12MM (05 USOS)	M3						4,80
Quantidade conforme Projeto Arquitetônico										
			CONCRETO ARMADO FCK=21,0MPA, BOMBEADO, ADENSADO E LANÇADO, PARA USO GERAL, COM FORMAS PLANAS EM COMPENSADO RESINADO 12MM (05 USOS)			6,00	4,00		0,20	4,80
4.0			SERVIÇOS COMPLEMENTARES							
4.1	SEINFRA	C3506	GUARDA CORPO C/ CORRIMÃO EM TUBO DE AÇO GALVANIZADO 2"	M						12,00
Comprimento do Guarda - Corpo dos Dois lados da Ponte										
			GUARDA CORPO C/ CORRIMÃO EM TUBO DE AÇO GALVANIZADO 2"		2,00	6,00				12,00
4.2	ORSE	02450	LIMPEZA GERAL	M2						24,00
Area conforme Projeto Arquitetônico (4,00 m x 6,00 m)										
			LIMPEZA GERAL			6,00	4,00			24,00



ESTADO DO MARANHÃO  
PREFEITURA MUNICIPAL DE PEDREIRAS  
CNPJ: 06.184.253/0001-49

PROponente:	Prefeitura Municipal de Pedreiras - MA		
Objeto:	Adequação e Finalização de Ponte em Estrutura Metálica e Concreto Armado no Povoado Morada Nova - Pedreiras - Maranhão		
Endereço:	Povoado Morada Nova, Zona Rural do Município de Pedreiras - Maranhão		
Base de Preços /	ORSE SE - SBC MA - SEINFRA CE - SINAPI MA	ENCARGOS SOCIAIS:	115,66%
Data Base:	12/2020 - Valores Sem Desoneração	BDI:	25,81%

### COMPOSIÇÃO DE CUSTO UNITÁRIO - COMPOSIÇÕES PRÓPRIAS

COMP-182111 - ENTRADA DE ENERGIA ELÉTRICA AÉREA MONOFÁSICA 50A COM POSTE DE MADEIRA, INCLUSIVE CABEAMENTO (UND)						
MATERIAL		FORTE	UNID	COEFICIENTE	PREÇO UNITÁRIO	TOTAL
00000379	ARRUELA QUADRADA EM AÇO GALVANIZADO, DIMENSÃO = 38 MM, ESPESSURA = 3MM, DIÂMETRO DO FURO= 18 MM	SINAPI	UN	4,00000000	R\$ 0,74	R\$ 2,96
00000420	CINTA CIRCULAR EM AÇO GALVANIZADO DE 150 MM DE DIÂMETRO PARA FIXAÇÃO DE CAIXA MEDICAO, INCLUI PARAFUSOS E PORCAS	SINAPI	UN	2,00000000	R\$ 22,35	R\$ 44,70
00000985	CABO DE COBRE, RÍGIDO, CLASSE 2, ISOLAÇÃO EM PVC/A, ANTICHAMA BWF-B, 1 CONDUTOR, 450/750 V, SEÇÃO NOMINAL 10 MM <sup>2</sup>	SINAPI	M	37,00000000	R\$ 6,81	R\$ 251,97
00001091	ARMAÇÃO VERTICAL COM HASTE E CONTRA-PINO, EM CHAPA DE AÇO GALVANIZADO 3/16", COM 1 ESTRIBO E 1 ISOLADOR	SINAPI	UN	1,00000000	R\$ 21,43	R\$ 21,43
00002386	DISJUNTOR TIPO NEMA, MONOPOLAR 35 ATE 50 A, TENSÃO MÁXIMA DE 240 V	SINAPI	UN	1,00000000	R\$ 16,32	R\$ 16,32
00002573	ELETRODUTO DE PVC RÍGIDO ROSCAVEL DE 1/2", SEM LUVA	SINAPI	M	8,06400000	R\$ 2,08	R\$ 16,77
00002685	ELETRODUTO DE PVC RÍGIDO ROSCAVEL DE 1", SEM LUVA	SINAPI	M	9,00000000	R\$ 4,04	R\$ 36,36
00011991	HASTE DE ATERRAMENTO EM AÇO GALVANIZADO TIPO CANTONEIRA COM 2,00 M DE COMPRIMENTO, 25 X 25 MM E CHAPA DE 3/16"	SINAPI	UN	1,00000000	R\$ 39,34	R\$ 39,34
00003398	ISOLADOR DE PORCELANA, TIPO ROLDANA, DIMENSÕES DE *72* X *72* MM, PARA USO EM BAIXA TENSÃO	SINAPI	UN	1,00000000	R\$ 4,04	R\$ 4,04
00004336	PARAFUSO ZINCADO, SEXTAVADO, COM ROSCA INTEIRA, DIÂMETRO 5/8", COMPRIMENTO 3", COM PORCA E ARRUELA DE PRESSÃO MÉDIA	SINAPI	UN	2,00000000	R\$ 2,69	R\$ 5,38
00011856	CONECTOR METÁLICO TIPO PARAFUSO FENDIDO (SPLIT BOLT), PARA CABOS ATE 10 MM <sup>2</sup>	SINAPI	UN	2,00000000	R\$ 2,95	R\$ 5,90
00020256	ROLDANA PLÁSTICA COM PREGO, TAMANHO 30 X 30 MM, PARA INSTALAÇÃO ELÉTRICA APARENTE	SINAPI	UN	1,00000000	R\$ 0,29	R\$ 0,29
00001062	CAIXA INTERNA/EXTERNA DE MEDICAO PARA 1 MEDIDOR TRIFÁSICO, COM VISOR, EM CHAPA DE AÇO 18 USG (PADRÃO DA CONCESSIONÁRIA LOCAL)	SINAPI	UN	1,00000000	R\$ 151,09	R\$ 151,09





ESTADO DO MARANHÃO  
PREFEITURA MUNICIPAL DE PEDREIRAS  
CNPJ: 06.184.253/0001-49

PROponente:	Prefeitura Municipal de Pedreiras - MA		
Objeto:	Adequação e Finalização de Ponte em Estrutura Metálica e Concreto Armado no Povoado Morada Nova - Pedreiras - Maranhão		
Endereço:	Povoado Morada Nova, Zona Rural do Município de Pedreiras - Maranhão		
Base de Preços /	ORSE SE - SBC MA - SEINFRA CE - SINAPI MA	ENCARGOS SOCIAIS:	115,66%
Data Base:	12/2020 - Valores Sem Desoneração	BDI:	25,81%

### COMPOSIÇÃO DE CUSTO UNITÁRIO - COMPOSIÇÕES PRÓPRIAS

00002731	POSTE ROLICO DE MADEIRA TRATADA, D = 20 A 25 CM, H = 12,00 M, EM EUCALIPTO OU EQUIVALENTE DA REGIAO	SINAPI	M	1,00000000	R\$ 69,25	R\$ 69,25
TOTAL MATERIAL:						R\$ 665,80
SERVICO		FORTE	UNID	COEFICIENTE	PREÇO UNITÁRIO	TOTAL
88264	ELETRICISTA COM ENCARGOS COMPLEMENTARES	SINAPI	H	6,00000000	R\$ 18,85	R\$ 111,90
88318	SERVENTE COM ENCARGOS COMPLEMENTARES	SINAPI	H	6,00000000	R\$ 13,70	R\$ 82,20
TOTAL SERVICOS:						R\$ 194,10
VALOR:						R\$ 859,90
VALOR SEM ENCARGOS:						R\$ 772,90
VALOR ENCARGOS (115,66%):						R\$ 87,00
VALOR COM ENCARGOS:						R\$ 859,90
VALOR BDI (25,81%):						R\$ 221,94
VALOR TOTAL:						R\$ 1.081,84

COMP-726332 - IÇAMENTO DE PERFIL METÁLICO LAMINADO OU SOLDADO EM AÇO ESTRUTURAL, UTILIZANDO GUINDASTE, INCLUSOS MÃO DE OBRA (KG)						
SERVICO		FORTE	UNID	COEFICIENTE	PREÇO UNITÁRIO	TOTAL
88240	AJUDANTE DE ESTRUTURA METÁLICA COM ENCARGOS COMPLEMENTARES	SINAPI	H	0,02130000	R\$ 11,34	R\$ 0,24
88278	MONTADOR DE ESTRUTURA METÁLICA COM ENCARGOS COMPLEMENTARES	SINAPI	H	0,00500000	R\$ 15,50	R\$ 0,08
88317	SOLDADOR COM ENCARGOS COMPLEMENTARES	SINAPI	H	0,02830000	R\$ 19,02	R\$ 0,54
93287	GUINDASTE HIDRÁULICO AUTOPROPELIDO, COM LANÇA TELESCÓPICA 40 M, CAPACIDADE MÁXIMA 60 T, POTÊNCIA 260 KW - CHP DIURNO. AF_03/2016	SINAPI	CHP	0,00150000	R\$ 345,44	R\$ 0,52
93288	GUINDASTE HIDRÁULICO AUTOPROPELIDO, COM LANÇA TELESCÓPICA 40 M, CAPACIDADE MÁXIMA 60 T, POTÊNCIA 260 KW - CHI DIURNO. AF_03/2016	SINAPI	CHI	0,00140000	R\$ 95,98	R\$ 0,13
TOTAL SERVICOS:						R\$ 1,51
VALOR:						R\$ 1,51
VALOR SEM ENCARGOS:						R\$ 1,09
VALOR ENCARGOS (115,66%):						R\$ 0,42
VALOR COM ENCARGOS:						R\$ 1,51
VALOR BDI (25,81%):						R\$ 0,39
VALOR TOTAL:						R\$ 1,90



ESTADO DO MARANHÃO  
PREFEITURA MUNICIPAL DE PEDREIRAS  
CNPJ: 06.184.253/0001-49

<b>PROponente:</b>	Prefeitura Municipal de Pedreiras - MA		
<b>Objeto:</b>	Adequação e Finalização de Ponte em Estrutura Metálica e Concreto Armado no Povoado Morada Nova - Pedreiras - Maranhão		
<b>Endereço:</b>	Povoado Morada Nova, Zona Rural do Município de Pedreiras - Maranhão		
<b>Base de Preços /</b>	<b>ORSE SE - SBC MA - SEINFRA CE - SINAPI MA</b>	<b>ENCARGOS SOCIAIS:</b>	<b>115,66%</b>
<b>Data Base:</b>	<b>12/2020 - Valores Sem Desoneração</b>	<b>BDI:</b>	<b>25,81%</b>

### COMPOSIÇÃO DE CUSTO UNITÁRIO - COMPOSIÇÕES PRÓPRIAS

COMP-100768 - CONTRAVENTAMENTO COM PERFIL "I" EM AÇO (6"), ABAS IGUAIS, COM CONEXÕES SOLDADAS, INCLUSOS MÃO DE OBRA, TRANSPORTE E IÇAMENTO (KG)

MATERIAL	FORTE	UNID	COEFICIENTE	PREÇO UNITÁRIO	TOTAL	
00010997	ELETRODO REVESTIDO AWS - E7018, DIAMETRO IGUAL A 4,00 MM	SINAPI	KG	0,10465000	R\$ 18,00	R\$ 1,88
00004766	PERFIL "I" DE AÇO LAMINADO, ABAS INCLINADAS, "I" 152 X 22	SINAPI	KG	1,00000000	R\$ 6,74	R\$ 6,74
<b>TOTAL MATERIAL:</b>					<b>R\$ 8,62</b>	

SERVICO	FORTE	UNID	COEFICIENTE	PREÇO UNITÁRIO	TOTAL	
88240	AJUDANTE DE ESTRUTURA METÁLICA COM ENCARGOS COMPLEMENTARES	SINAPI	H	0,20000000	R\$ 11,34	R\$ 2,27
88278	MONTADOR DE ESTRUTURA METÁLICA COM ENCARGOS COMPLEMENTARES	SINAPI	H	0,08000000	R\$ 15,50	R\$ 1,24
88317	SOLDADOR COM ENCARGOS COMPLEMENTARES	SINAPI	H	0,06000000	R\$ 19,02	R\$ 1,14
100719	PINTURA COM TINTA ALQUÍDICA DE FUNDO (TIPO ZARCÃO) PULVERIZADA SOBRE PERFIL METÁLICO EXECUTADO EM FÁBRICA (POR DEMÃO), AF 01/2020	SINAPI	M2	0,02000000	R\$ 7,32	R\$ 0,15

**TOTAL SERVIÇO:** R\$ 4,80

**VALOR:** R\$ 13,42

**VALOR SEM ENCARGOS:** R\$ 11,30

**VALOR ENCARGOS (115,66%):** R\$ 2,12

**VALOR COM ENCARGOS:** R\$ 13,42

**VALOR BDI (25,81%):** R\$ 3,46

**VALOR TOTAL:** R\$ 16,88



ESTADO DO MARANHÃO  
PREFEITURA MUNICIPAL DE PEDREIRAS  
CNPJ: 06.184.753/0001-49

<b>PROponente:</b> Prefeitura Municipal de Pedreiras - MA	
<b>Objeto:</b> Adequação e Finalização de Ponte em Estrutura Metálica e Concreto Armado no Povoado Morada Nova -	
<b>Endereço:</b> Povoado Morada Nova, Zona Rural do Município de Pedreiras - Maranhão	
<b>BASE DE PREÇOS / DATA</b>	<b>ENCARGOS SOCIAIS:</b> 115,66%
<b>BASE:</b> MA	<b>BDI:</b> 25,81%

### CRONOGRAMA FÍSICO FINANCEIRO

ITEM	DISCRIMINAÇÃO DOS SERVIÇOS	%	VALOR	1º MÊS		2º MÊS	
				%	VALOR	%	VALOR
1.0	SERVIÇOS PRELIMINARES	7,40%	R\$ 4.772,63	100,00%	R\$ 4.772,63		
2.0	ESTRUTURA METÁLICA	70,16%	R\$ 45.254,36	60,00%	R\$ 27.152,62	40,00%	R\$ 18.101,74
3.0	TABULEIRO EM CONCRETO ARMADO	17,51%	R\$ 11.294,93			100,00%	R\$ 11.294,93
4.0	SERVIÇOS COMPLEMENTARES	4,93%	R\$ 3.178,08			100,00%	R\$ 3.178,08
TOTAL		100,00%	R\$ 64.500,00	Parcela (%)	49,50%	Parcela (%)	50,50%
				Acumulado (%)	49,50%	Acumulado (%)	100,00%
				Parcela (R\$)	R\$ 31.925,25	Parcela (R\$)	R\$ 32.574,75
				Acumulado (R\$)	R\$ 31.925,25	Acumulado (R\$)	R\$ 64.500,00



ESTADO DO MARANHÃO  
PREFEITURA MUNICIPAL DE PEDREIRAS  
CNPJ: 06.124.253/0001-49

PROponente:	Prefeitura Municipal de Pedreiras - MA		
Objeto:	Adequação e Finalização de Ponte em Estrutura Metálica e Concreto Armado no Povoado Morada Nova - Pedreiras - Maranhão		
Endereço:	Povoado Morada Nova, Zona Rural do Município de Pedreiras - Maranhão		
Base de Preços / Data Base:	Prefeitura Municipal de Pedreiras - MA	ENCARGOS SOCIAIS:	115,66%
		BDI:	25,61%

### CURVA ABC

ITEM	FONTE	CÓDIGO	DESCRIÇÃO DOS SERVIÇOS	UNID.	QUANT.	VALOR UNITÁRIO (R\$)	VALOR TOTAL (R\$)	PARTIC. (%)	PARTICIP. ACUM.	ABC
2.1	SEINFRA	C1861	PERFIL METÁLICO 1", PRÉ-PINTADO C/ H=500mm	M	24,00	R\$ 1.190,59	R\$ 28.574,16	44,30%	44,30%	A
2.3	PRÓPRIA	CCMP-100768	CONTRAVENTAMENTO COM PERFIL "T" EM AÇO (6"), ABAS IGUAIS, COM CONEXÕES SOLDADAS, INCLUSOS MÃO DE OBRA, TRANSPORTE E IÇAMENTO	KG	800,17	R\$ 16,88	R\$ 13.506,87	20,94%	65,24%	A
3.1	ORSE	06456	CONCRETO ARMADO FCK=21,0MPA, BOMBEADO, ADENSADO E LANÇADO, PARA USO GERAL, COM FORMAS PLANAS EM COMPENSADO RESINADO 12MM (05 USOS)	M3	4,80	R\$ 2.353,11	R\$ 11.294,93	17,51%	82,75%	B
4.1	SEINFRA	C3506	GUARDA CORPO C/ CORRIMÃO EM TUBO DE AÇO GALVANIZADO 2"	M	12,00	R\$ 260,24	R\$ 3.122,88	4,84%	87,60%	C
2.2	PRÓPRIA	COMP-728332	IÇAMENTO DE PERFIL METÁLICO LAMINADO OU SOLDADO EM AÇO ESTRUTURAL, UTILIZANDO GUIANDASTE, INCLUSOS MÃO DE OBRA	M3	1.375,20	R\$ 1,90	R\$ 2.612,88	4,05%	91,65%	C
1.1	ORSE	S00051	PLACA DE OBRA EM CHAPA AÇO GALVANIZADO, INSTALADA	M2	6,00	R\$ 419,79	R\$ 2.518,74	3,91%	95,56%	C
1.2	SEINFRA	C2851	INSTALAÇÕES PROVISÓRIAS DE ÁGUA	UND	1,00	R\$ 1.172,05	R\$ 1.172,05	1,82%	97,37%	C
1.3	PRÓPRIA	COMP-182111	ENTRADA DE ENERGIA ELÉTRICA AÉREA MONOFÁSICA 50A COM POSTE DE MADEIRA, INCLUSIVE CABEAMENTO	UND	1,00	R\$ 1.081,84	R\$ 1.081,84	1,68%	99,05%	C
2.4	SINAPI	100739	PINTURA COM TINTA ALQUÍDICA DE ACABAMENTO (ESMALTE SINTÉTICO ACETINADO) PULVERIZADA SOBRE PERFIL METÁLICO EXECUTADO EM FABRICA (POR DEMÃO). AE 01/2020	M2	67,20	R\$ 8,34	R\$ 560,45	0,87%	99,91%	C
4.2	ORSE	02450	LIMPEZA GERAL	M2	24,00	R\$ 2,30	R\$ 55,20	0,08%	100,00%	C
TOTAL							R\$ 64.500,00	100,00%	100,00%	



ESTADO DO MARANHÃO  
PREFEITURA MUNICIPAL DE PEDREIRAS  
CNPJ: 06.184.253/0001-49

PROPONENTE:	Prefeitura Municipal de Pedreiras - MA		
OBJETO:	Adequação e Finalização de Ponte em Estrutura Metálica e Concreto Armado no Povoado Morada Nova - Pedreiras - Maranhão		
ENDEREÇO:	Prefeitura Municipal de Pedreiras - MA		
BASE DE PREÇOS / DATA	ORSE SE - SBC MA - SEINFRA CE - SINAPI MA	ENCARGOS SOCIAIS:	115,66%
BASE:	12/2020 - Valores Sem Desoneração	BDI:	25,81%

### COMPOSIÇÃO DO BDI - BENEFÍCIO E DESPESAS INDIRETAS

TIPO DE OBRA DO EMPREENDIMENTO	DESONERAÇÃO
Obras Portuárias, Marítimas e Fluviais	Não

Conforme legislação tributária municipal, definir estimativa de percentual da base de cálculo para o ISS:	100,00%
Sobre a base de cálculo, definir a respectiva alíquota do ISS (entre 2% e 5%):	5,00%

Itens	Siglas	% Adotado	Situação	1º Quartil	Médio	3º Quartil
Administração Central	AC	4,00%	-	4,00%	5,52%	7,85%
Seguro e Garantia	SG	0,81%	-	0,81%	1,22%	1,69%
Risco	R	1,46%	-	1,46%	2,32%	3,16%
Despesas Financeiras	DF	0,94%	-	0,94%	1,02%	1,33%
Lucro	L	7,14%	-	7,14%	8,40%	10,43%
Tributos (Impostos COFINS 3%, e PIS 0,65%)	CP	3,65%	-	3,65%	3,65%	3,65%
Tributos (ISS, variável de acordo com o município)	ISS	5,00%	-	0,00%	2,50%	5,00%
Tributos (Contribuição Previdenciária sobre a Receita Bruta - 0% ou 4,5% - Desoneração)	CPRB	0,00%	OK	0,00%	4,50%	4,50%
BDISEM desoneração (Fórmula Acórdão TCU)	BDI PAD	25,81%	OK	22,80%	27,48%	30,95%

O valor da taxa do BDI é definido em conformidade com a metodologia adotada pelo TCU nos acórdãos 2369/2011 e 2622/2013:

$$BDI = \frac{(1+AC+S+R+G).(1+DF).(1+L)}{(1-I)} - 1$$

Declaro para os devidos fins que, conforme legislação tributária municipal, a base de cálculo para Obras Portuárias, Marítimas e Fluviais, é de 100%, com a respectiva alíquota de 5%.

Declaro para os devidos fins que o regime de Contribuição Previdenciária sobre a Receita Bruta adotado para elaboração do orçamento foi SEM Desoneração, e que esta é a alternativa mais adequada para a Administração Pública.

PEDREIRAS - MARANHÃO	
	Data
Responsável Técnico	Responsável Tomador
Nome:	Nome:
Título:	Cargo:
CREA/CAU:	
ART/RRT:	





ESTADO DO MARANHÃO  
PREFEITURA MUNICIPAL DE PEDREIRAS  
CNPJ: 06.184.253/0001-49

PROPONENTE:	Prefeitura Municipal de Pedreiras - MA		
OBJETO:	Adequação e Finalização de Ponte em Estrutura Metálica e Concreto Armado no Povoado Morada Nova - Pedreiras - Maranhão		
ENDEREÇO:	Prefeitura Municipal de Pedreiras - MA		
BASE DE PREÇOS / DATA BASE:	ORSE SE - SBC MA - SEINFRA CE - SINAPI MA 12/2020 - Valores Sem Desoneração	ENCARGOS SOCIAIS:	115,66%
		BDI:	25,61%

### ENCARGOS SOCIAIS SOBRE A MÃO DE OBRA

ITEM	DESCRIÇÃO	COM DESONERAÇÃO		SEM DESONERAÇÃO	
		HORISTA %	MENSALISTA %	HORISTA %	MENSALISTA %
<b>GRUPO A</b>					
A1	INSS	0,00%	0,00%	20,00%	20,00%
A2	SESI	1,50%	1,50%	1,50%	1,50%
A3	SENAI	1,00%	1,00%	1,00%	1,00%
A4	INCRA	0,20%	0,20%	0,20%	0,20%
A5	SEBRAE	0,60%	0,60%	0,60%	0,60%
A6	Salário Educação	2,50%	2,50%	2,50%	2,50%
A7	Seguro Contra Acidentes Trabalho	3,00%	3,00%	3,00%	3,00%
A8	FGTS	8,00%	8,00%	8,00%	8,00%
A9	SECONCI	1,00%	1,00%	1,00%	1,00%
A	<b>Total</b>	<b>17,80%</b>	<b>17,80%</b>	<b>37,80%</b>	<b>37,80%</b>
<b>GRUPO B</b>					
B1	Repouso Semanal Remunerado	17,87%	-	17,87%	-
B2	Feriadas	3,95%	-	3,95%	-
B3	Auxílio-Enfermidade	0,66%	0,67%	0,66%	0,67%
B4	13º Salário	10,70%	8,33%	10,70%	8,33%
B5	Licença Paternidade	0,07%	0,06%	0,07%	0,06%
B6	Faltas Justificadas	0,71%	0,66%	0,71%	0,66%
B7	Dias de Chuvas	1,46%	-	1,46%	-
B8	Auxílio Acidente de Trabalho	0,11%	0,08%	0,11%	0,08%
B9	Férias Gozadas	14,04%	10,93%	14,04%	10,93%
B10	Salário Maternidade	0,03%	0,03%	0,03%	0,03%
B	<b>Total</b>	<b>49,80%</b>	<b>20,66%</b>	<b>49,80%</b>	<b>20,66%</b>
<b>GRUPO C</b>					
C1	Aviso Prévio Indenizado	4,44%	3,46%	4,44%	3,46%
C2	Aviso Prévio Trabalhado	0,10%	0,08%	0,10%	0,08%
C3	Férias Indenizadas	0,00%	0,00%	0,00%	0,00%
C4	Depósito Rescisão Sem Justa Causa	3,94%	3,07%	3,94%	3,07%
C5	Indenização Adicional	0,37%	0,29%	0,37%	0,29%
C	<b>Total</b>	<b>8,85%</b>	<b>6,90%</b>	<b>8,85%</b>	<b>6,90%</b>
<b>GRUPO D</b>					
D1	Reincidência de A sobre B	8,85%	3,68%	18,82%	7,81%
D2	Reincidência de A sobre Aviso Prévio Trabalhado + Reincidência de FGTS sobre Aviso Prévio Indenizado	0,37%	0,29%	0,39%	0,31%
D	<b>Total</b>	<b>9,23%</b>	<b>3,97%</b>	<b>19,21%</b>	<b>8,12%</b>
<b>TOTAL (A + B + C + D)</b>		<b>85,68%</b>	<b>49,33%</b>	<b>115,66%</b>	<b>73,48%</b>



ESTADO DO MARANHÃO  
PREFEITURA MUNICIPAL DE PEDREIRAS  
CNPJ: 06.184.253/0001-49

## DECLARAÇÃO "Parcelas de Valor e Maior Relevância Técnica"

DECLARO, para fins de definição da qualidade técnica profissional e/ou operacional, conforme previsto no inciso II, e § 1º inciso I do Art. 30 da Lei Nº. 8.666/93 c/c Art. 37, inciso XXI da Constituição Federal, que os itens a seguir possuem maior relevância técnica e valor significativo da Obra de:

**Adequação e Finalização de Ponte em Estrutura Metálica e Concreto Armado no Povoado Morada Nova - Pedreiras - Maranhão**

ITEM	CÓDIGO	FONTE	DESCRIÇÃO	UND	QUANT.	PREÇO UNITÁRIO R\$	PREÇO TOTAL R\$
2.1	SEINFRA	C1881	PERFIL METÁLICO 'I', PRÉ-PINTADO C/ H=500mm	M	24,00	R\$ 1.190,59	R\$ 28.574,16
2.3	PRÓPRIA	COMP-100768	CONTRAVENTAMENTO COM PERFIL "I" EM AÇO (6"), ABAS IGUAIS, COM CONEXÕES SOLDADAS, INCLUSOS MÃO DE OBRA, TRANSPORTE E ICAMENTO	KG	800,17	R\$ 16,88	R\$ 13.506,87
3.1	ORSE	06456	CONCRETO ARMADO FCK=21,0MPA, BOMBEADO, ADENSADO E LANÇADO, PARA USO GERAL, COM FORMAS PLANAS EM COMPENSADO RESINADO 12MM (05 USOS)	M3	4,80	R\$ 2.353,11	R\$ 11.294,93

Desta forma, em atendimento à determinação prevista no §2º, do art. 30, da Lei nº 8.666/93, a Administração Municipal deverá exigir no Instrumento Convocatório qualificação técnica seguindo os parâmetros definidos no quadro acima.

Fica a critério da Administração Municipal o estabelecimento de quantitativos mínimos a serem inseridos no Edital de Licitação, relativos à qualificação técnico-operacional, conforme dispões a "Súmula nº 263/2011" do Tribunal de Contas da União – TCU.

Atenciosamente.

\_\_\_\_\_  
Responsável Técnico

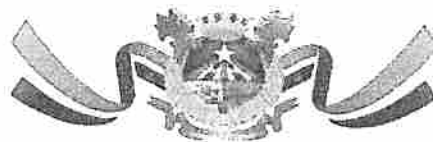

ESTADO DO MARANHÃO  
PREFEITURA MUNICIPAL DE PEDREIRAS  
CNPJ: 06.184.253/0001-49

## MEMORIAL DESCRITIVO

## ESPECIFICAÇÕES TÉCNICAS

## NORMAS DE EXECUÇÃO

<b>PROPONENTE:</b>	Prefeitura Municipal de Pedreiras - Maranhão
<b>OBJETO:</b>	Adequação e Finalização de Ponte em Estrutura Metálica e Concreto Armado no Povoado Morada Nova - Pedreiras – Maranhão
<b>ENDEREÇO:</b>	Povoado Morada Nova, Zona Rural do Município de Pedreiras - Maranhão

PEDREIRAS - MA

2021



ESTADO DO MARANHÃO  
PREFEITURA MUNICIPAL DE PEDREIRAS  
CNPJ: 06.184.253/0001-49

**PROPONENTE:** Prefeitura Municipal de Pedreiras - Maranhão

**OBJETO:** Adequação e Finalização de Ponte em Estrutura Metálica e Concreto Armado no Povoado Morada Nova - Pedreiras - Maranhão

**ENDEREÇO:** Povoado Morada Nova, Zona Rural do Município de Pedreiras - Maranhão

O presente memorial descritivo tem por objetivo relatar os serviços e especificar os materiais necessários a Adequação e Finalização de Ponte em Estrutura Metálica e Concreto Armado no Povoado Morada Nova - Pedreiras - Maranhão.

Toda a Infraestrutura, Mesoestrutura e Superestrutura foram dimensionadas para suportar veículo Classe III, Trem-Tipo 45T, utilizando Perfis Metálicos e Concreto Armado.

Todos os serviços executados e materiais utilizados desde sua fabricação, fornecimento e montagem, deverão obedecer às especificações dos projetos, memorial e Normas Técnicas.

Na elaboração do quadro orçamentário foram adotados Preços Unitários Não Desonerados com base na Tabela SINAPI, ORSE, SBC E SEINFRA 12/2020, por ter se mostrado o regime mais econômico para a Administração Pública.

Contemplam o projeto, a execução da ponte em vigas metálicas (longarinas), contraventamento metálico, tabuleiro em concreto armado e guarda corpo metálico.



ESTADO DO MARANHÃO  
PREFEITURA MUNICIPAL DE PEDREIRAS  
CNPJ: 06.184.253/0001-49

## CONDIÇÕES GERAIS PARA EXECUÇÃO DOS SERVIÇOS

O conjunto das especificações apresentadas a seguir, tem por finalidade estabelecer as condições que deverão reger a execução dos serviços requisitados pela Contratante.

Estas especificações têm como objetivo definir os critérios técnicos básicos para execução de cada serviço em particular, fixando condições mínimas a serem observadas na aquisição, fornecimento e emprego de materiais.

## EXECUÇÃO DOS SERVIÇOS

Esse projeto foi viabilizado de acordo com questões normativas vigentes. Cada parte do projeto a qual contenha aspectos em normas, foram abordados de acordo com as mesmas.

A Execução dos serviços deverá obedecer rigorosamente, em todos os pormenores, aos seguintes itens:

- Requisitos de Normas e/ou Especificações, Métodos de Ensaio e Terminologia estabelecidos pela Associação Brasileira de Normas Técnicas (ABNT) ou formulados por laboratórios ou institutos de Pesquisas Tecnológicas Brasileiras.
- Requisitos de Normas e/ou Especificações e/ou Métodos de Ensaio e/ou Padrões estabelecidos por entidades estrangeiras congêneres (ASTN, DIN e outras), quando da inexistência de Normas e/ou Especificações brasileiras correspondentes, para determinados tipos de materiais ou serviços.
- Recomendações, instruções e especificações de Fabricantes de materiais e/ou de Especificações em sua aplicação.
- Dispositivos aplicáveis da Legislação vigente (Federal, Estadual ou Municipal), relativos a materiais, segurança, proteção, instalação de canteiro de obras e de demais aspectos das construções.





ESTADO DO MARANHÃO  
PREFEITURA MUNICIPAL DE PEDREIRAS  
CNPJ: 06.184.253/0001-49

O contratado deverá dar início aos serviços e obras dentro do prazo pré-estabelecido no contrato conforme a data Ordem de Serviço expedida pela Prefeitura Municipal.

Os serviços contratados serão executados rigorosamente de acordo com estas Especificações, os desenhos e demais elementos neles referidos.

Serão impugnados pela Fiscalização todos os trabalhos que não satisfaçam às condições contratuais.

Ficará a CONTRATADA obrigada a demolir e a refazer os trabalhos impugnados logo após a oficialização pela Fiscalização, ficando por sua conta exclusiva as despesas decorrentes dessas providências.

A CONTRATADA será responsável pelos danos causados a Prefeitura e a terceiros, decorrentes de sua negligência, imperícia e omissão.

Será mantido pela CONTRATADA, perfeito e ininterrupto serviço de vigilância nos recintos de trabalho, cabendo-lhe toda a responsabilidade por quaisquer danos decorrentes de negligência durante a execução das obras, até a entrega definitiva.

A utilização de equipamentos, aparelhos e ferramentas deverá ser apropriada a cada serviço, a critério da Fiscalização e Supervisão.

A CONTRATADA tomará todas as precauções e cuidados no sentido de garantir inteiramente a estabilidade de prédios vizinhos, canalizações e redes que possam ser atingidas, pavimentações das áreas adjacentes e outras propriedades de terceiros, e ainda a segurança de operários e transeuntes durante a execução de todas as etapas da obra.



ESTADO DO MARANHÃO  
PREFEITURA MUNICIPAL DE PEDREIRAS  
CNPJ: 06.184.253/0001-49

## **MATERIAIS EMPREGADOS**

Todo material a ser empregado na obra será de primeira qualidade e suas especificações deverão ser respeitadas. Quaisquer modificações deverão ser autorizadas pela fiscalização.

Caso julgue necessário, a Fiscalização e Supervisão poderão solicitar a apresentação de certificados de ensaios relativos a materiais a serem utilizados e o fornecimento de amostras dos mesmos.

Os materiais adquiridos deverão ser estocados de forma a assegurar a conservação de suas características e qualidades para emprego nas obras, bem como a facilitar sua inspeção. Quando se fizer necessário, os materiais serão estocados sobre plataformas de superfícies limpas e adequadas para tal fim, ou ainda em depósitos resguardados das intempéries.

De um modo geral, serão válidas todas as instruções, especificações e normas oficiais no que se refere à recepção, transporte, manipulação, emprego e estocagem dos materiais a serem utilizados nas diferentes obras.

Todos os materiais, salvo disposto em contrário nas Especificações Técnicas, serão fornecidos pela CONTRATADA.

## **MÃO DE OBRA**

A CONTRATADA manterá na obra engenheiros, mestres, operários e funcionários administrativos em número e especialização compatíveis com a natureza dos serviços, bem como materiais em quantidade suficiente para a execução dos trabalhos.

Todo pessoal da CONTRATADA deverá possuir habilitação e experiência para executar, adequadamente, os serviços que lhes forem atribuídos.

Qualquer empregado da CONTRATADA ou de qualquer subcontratada que, na opinião da Fiscalização, não executar o seu trabalho de maneira correta e



ESTADO DO MARANHÃO  
PREFEITURA MUNICIPAL DE PEDREIRAS  
CNPJ: 06.184.253/0001-49

adequada, ou seja, desrespeitoso, temperamental, desordenado ou indesejável por outros motivos, deverá, mediante solicitação por escrito da Fiscalização, ser afastado imediatamente pela CONTRATADA.

## **FISCALIZAÇÃO**

A existência da fiscalização e a aprovação por parte desta dos serviços executados, não exime a contratada da responsabilidade sobre a totalidade destes serviços.

## **FONTE DOS PREÇOS UTILIZADOS**

Para o orçamento do Projeto em questão foi utilizado a Tabela SINAPI, ORSE, SBC e SEINFRA como referência e quando não encontrado serviços foram utilizadas composições próprias, de acordo com a Planilha de Orçamento em anexo, e adota mesmos Parâmetros da Tabela Oficial SINAPI.

## **BDI UTILIZADO**

O BDI (Benefício E Despesas Indiretas) presente no orçamento e na composição de BDI, está calculado de acordo com Acórdão do TCU e com a planilha múltipla da CAIXA, seguindo os parâmetros exigidos conforme o porte de obra.

Desta forma, a Prefeitura Municipal adota um BDI de acordo com Planilha em anexo.



ESTADO DO MARANHÃO  
PREFEITURA MUNICIPAL DE PEDREIRAS  
CNPJ: 06.184.253/0001-49

## ENCARGOS SOCIAIS

Os encargos sociais utilizados no atual projeto estão de acordo com os valores adotados pelo SINAPI, e a tabela com os respectivos valores usados seguem em anexo ao orçamento.

## DEFINIÇÕES DE ESCOPO E SERVIÇOS

É apresentado abaixo o escopo de serviços que serão executados nesse projeto de Construção de Academia de Saúde, Modalidade Intermediária no Município de Pedreiras – Maranhão:

1.0	SERVIÇOS PRELIMINARES
2.0	ESTRUTURA METÁLICA
3.0	TABULEIRO EM CONCRETO ARMADO
4.0	SERVIÇOS COMPLEMENTARES



ESTADO DO MARANHÃO  
PREFEITURA MUNICIPAL DE PEDREIRAS  
CNPJ: 06.184.253/0001-49

### CONDIÇÕES INICIAIS PARA EXECUÇÃO DOS SERVIÇOS

- Ficarão a cargo exclusivo da empresa contratada todas as providências e despesas correspondentes pela obtenção do alvará de execução da obra e a regularização da obra junto ao CREA com o recolhimento das devidas ART's, matrícula da obra junto ao INSS e outros.
- Preliminarmente a execução dos serviços, as áreas de interferência deverão estar devidamente sinalizadas e o trânsito impedido;

### DESCRIÇÃO DOS SERVIÇOS A SEREM EXECUTADOS

Os serviços deverão ser executados obedecendo-se rigorosamente as especificações e materiais constantes deste memorial. Quaisquer alterações deverão ser submetidas à análise do Engenheiro Responsável pela fiscalização da obra, designado pela Administração Municipal, devendo sempre ser comunicadas através de ofício.

A aceitação final dos serviços estará vinculada ao fiel cumprimento do Projeto e do Memorial Descritivo, ou eventuais alterações acordadas.

Antes do início da obra a contratada deverá: apresentar a ART de execução.





ESTADO DO MARANHÃO  
PREFEITURA MUNICIPAL DE PEDREIRAS  
CNPJ: 06.184.253/0001-49

## **1.0 – SERVIÇOS PRELIMINARES**

### **PLACA DE OBRA EM CHAPA DE AÇO GALVANIZADO, INSTALADA**

A contratada deverá fornecer e assentar, antes do início da obra, em local indicado pela Fiscalização, placas de obra em chapa galvanizada. Deverão ser afixadas sobre estrutura de madeira compatível com as suas dimensões (3,00x2,00m), e correspondem respectivamente a placa principal da obra (com todas as informações pertinentes a obra, como valor da obra, fonte de recurso, etc.).

A placa deverá ser confeccionada nas dimensões e no modelo fornecidos pela Prefeitura.

Caso, durante o decorrer da obra, alguma placa seja danificada, a mesma deverá ser recuperada ou substituída, a critério da Fiscalização, sem que isso acarrete nenhum ônus adicional para a PREFEITURA.

Deverá compreender o fornecimento dos materiais, ferramentas e mão-de-obra necessários à completa confecção e instalação das placas nos locais a serem determinados pela fiscalização, incluindo todos os dispositivos de fixação.

Fica a contratada obrigada a obter todas as licenças, aprovações e franquias necessárias aos serviços contratados, pagando os emolumentos previstos em lei, bem como dispor de todos os equipamentos de proteção individual – EPI.

### **INSTALAÇÕES PROVISÓRIAS**

As instalações provisórias de água/esgoto, luz e força necessárias ao desenvolvimento da obra serão de exclusiva responsabilidade da contratada e deverão ser solicitadas nos órgãos competentes pelo responsável técnico da empresa executora.



As instalações provisórias de água deverão estar dispostas no canteiro antes da liberação das frentes de serviço garantindo estrutura aos trabalhos a serem executados. As instalações de água serão executadas para atender ao barracão de obras, sanitários e atividades desenvolvidas no canteiro, sendo desfeitas após o término dos serviços e executada ligação definitiva de acordo com viabilidade do local definida por concessionária ou outro meio disponível.

A instalação provisória de água será feita em um ramal provisório com tubo PVC roscável água fria predial 1/2", possuindo registro de esfera em PVC.

As instalações provisórias de energia deverão estar dispostas no canteiro antes da liberação das frentes de serviço de forma a dar funcionalidade aos trabalhos iniciais. Esta ligação deverá ser desligada ao final da obra e executada ligação de acordo com viabilidade do local definida por concessionária ou grupo gerador.

A instalação da ligação provisória de luz e força para o canteiro de obra será feita a partir de condutores de cobre de seção nominal 4 mm<sup>2</sup>, possuindo disjuntor tripolar e haste de aço para aterramento.

Deverá compreender todas as despesas decorrentes do fornecimento dos materiais, ferramentas, equipamentos e mão-de-obra necessários à completa execução das ligações provisórias de água, esgoto, luz e força, a partir dos pontos indicados no projeto e posterior remoção no final da obra.

## 2.0 – ESTRUTURA METÁLICA

As longarinas deverão ser executadas em perfil metálico 'I', pré-pintado com h=500mm, que serão colocados acima das cabeceiras da ponte em concreto armado existentes no local.

Para a colocação dos perfis, deverá ser utilizado um guindaste ou guindauto com capacidade de carregamento para as peças metálicas.

Toda a responsabilidade de transporte e içamento é inteiramente da CONTRATADA.



ESTADO DO MARANHÃO  
PREFEITURA MUNICIPAL DE PEDREIRAS  
CNPJ: 06.184.253/0001-49

Após a colocação das vigas metálicas (longarinas), deverá ser feito o contraventamento das peças com perfis metálicos em "I", de 6", conforme projetos arquitetônico e estrutural.

As uniões entre as longarinas, transversinas e demais perfis serão realizadas através de ligações parafusadas com parafusos de alta resistência ou soldas para as ligações principais.

Todo o material deverá ser revestido com pintura eletrostática. Não deverão ser feitas soldas após a peça ser revestida com a pintura eletrostática, qualquer ligação entre peças após a pintura deverá ser parafusada.

A pintura de acabamento deverá ser executada com tinta alquídica (esmalte sintético acetinado), devendo ser pulverizada sobre perfil metálico.

### **3.0 – TABULEIRO EM CONCRETO ARMADO**

A laje do tabuleiro da pista de rolamento e passeios serão em concreto armado sobre as longarinas (vigas em perfis metálicos).

As formas serão em madeira compensada resinada de 12 mm.

O concreto a ser utilizado será com resistência ( $F_{ck}$ ) a partir de 21 MPa.

Será necessária a fixação de Chapas de Borda com 3mm de espessura ao redor do tabuleiro para o fechamento da forma para a concretagem.

Serão utilizadas duas malhas soldadas com bitola 3/8", e telas Q 196 como armadura complementar e o espaçamento entre as malhas se dará através de treliças de apoio modelo TG8L. O espaçamento entre a forma e a malha se dará por espaçadores plásticos tipo cadeirinha CPP 30 x 5-6. A cada "onda baixa" será colocado uma barra de aço CA 50 com  $\varnothing$  3/8", espaçadas por espaçadores circulares DR 25 x 4-8.

A espessura do tabuleiro será de 20,00cm em concreto, com traço bombeável, que deverá ser devidamente adensado, desempenado e vassourado.



As desformas dos elementos da superestrutura obedecerão aos prazos mínimos de cura do concreto, vigente nas normas técnicas.

A execução de qualquer parte da superestrutura implica na integral responsabilidade do contratado por sua resistência e estabilidade.

A concretagem de todos os elementos só poderá ser iniciada após o aceite por parte da fiscalização de todos os serviços que precedem a mesma.

#### 4.0 – SERVIÇOS COMPLEMENTARES

##### **GUARDA CORPO**

A fabricação e instalação dos guarda-corpos e corrimãos devem respeitar as especificações das normas NBR 9050/2015, NBR 9077/2001 e NBR 14718/2008.

A estrutura do guarda-corpo e corrimão será feita com montantes verticais espaçados a no máximo 90 cm (dependendo das condições do local), produzidos com tubos de 2" de diâmetro, 3,00 mm de espessura, com massa de 4,45 kg por metro e altura de 1 metro.

Acima dos montantes verticais será soldado os montantes horizontais, a meia altura e no topo das barras verticais. Serão produzidos com tubos de 2" de diâmetro, 3,00 mm de espessura e com massa de 4,45kg.

Ligando as duas barras horizontais serão instalados tubos na vertical de 2" de diâmetro e 2.65 mm de espessura, com massa de 2.13kg por metro, distanciados entre si no máximo 50 cm.

As finalizações das barras do guarda-corpo e do corrimão deverão ser arredondadas com raios variando de 10cm.

A fixação do conjunto guarda-corpo e corrimão no tabuleiro se dará através de chapa de aço e chumbador. A chapa de aço terá espessura de 6.3mm e dimensões de 100 x 100 mm. Os chumbadores serão engastados na estrutura de concreto armado.



ESTADO DO MARANHÃO  
PREFEITURA MUNICIPAL DE PEDREIRAS  
CNPJ: 06.184.253/0001-49

## LIMPEZA GERAL

Após a montagem da ponte, toda a área afetada será limpa e serão realizados todos os arremates finais necessários para a entrega da ponte serão realizados.

Todo o Entulho da obra será removido após a montagem da mesma.

## CONSIDERAÇÕES FINAIS

Todos os serviços e materiais não especificados neste memorial ou nos projetos, para sua utilização, deverão receber a aprovação da fiscalização da obra

O cronograma físico e financeiro deverá ser obedecido rigorosamente, sem qualquer mudança na execução da obra. Somente serão aceitas modificações se determinada pela contratante.

O prazo máximo para execução da obra será de 60 dias.

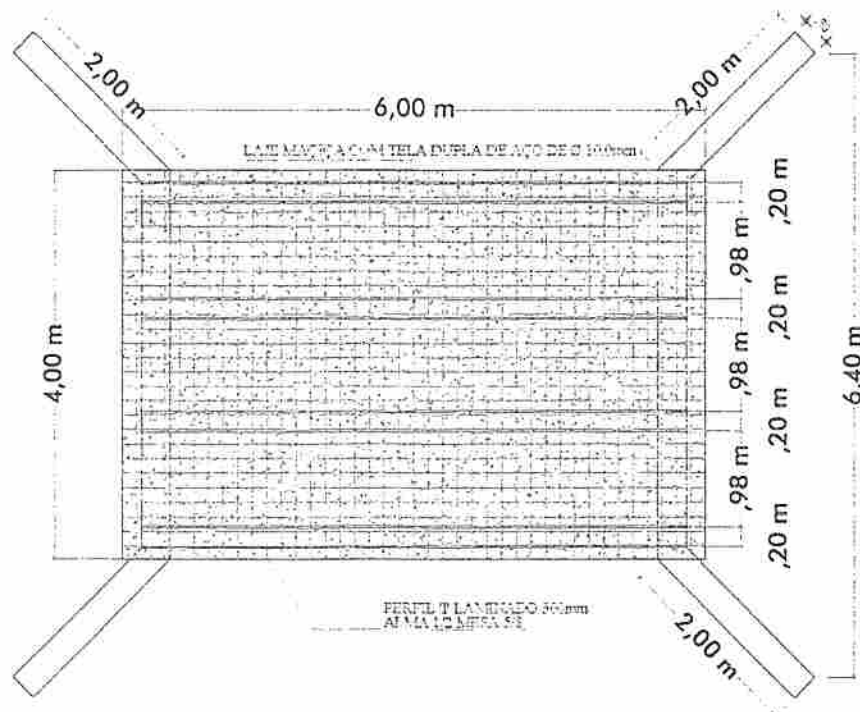

LOCAÇÃO VIGAS METÁLICAS

*André Araújo Gomes*  
 Engenheiro Civil  
 CREA - MA: 111.738.753-4



TÍTULO:  
**PROJETO ARQUITETÔNICO  
 PROJETO ESTRUTURAL**

FOLHA:  
**01/04**

CONTEÚDO:  
**DETALHAMENTO DE PONTE**

ESCALA:  
 1/75

FORMATO:  
 A4

PROPONENTE:  
**PREFEITURA DE PEDREIRAS**

CIV/DE - UF  
**PEDREIRAS - MA**

OBRA:  
**ADEQUAÇÃO E FINALIZAÇÃO DE PONTE DO POV. MORADA NOVA**

DATA  
**MARÇO 2021**

ENDEREÇO:  
**POVOADO MORADA NOVA - PEDREIRAS - MARANHÃO**

RESPONSÁVEL TÉCNICO:



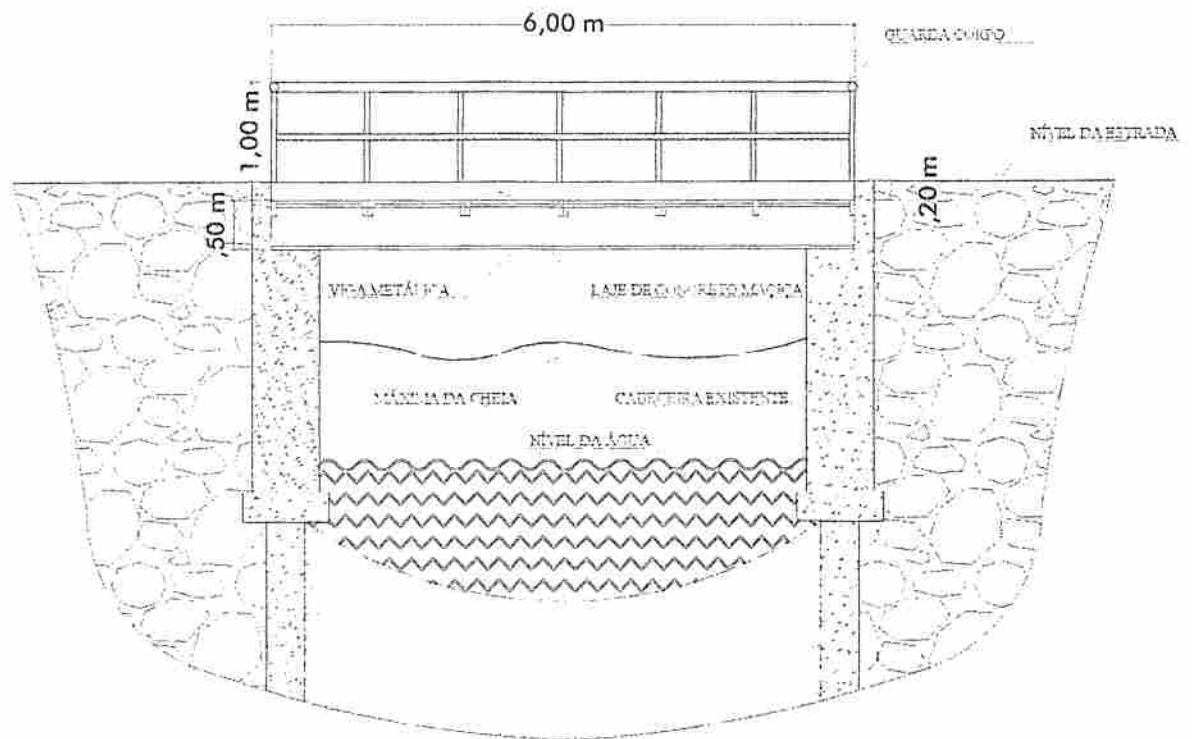

CORTE LONGITUDINAL

*André Araújo Gomes*  
 Engenheiro Civil  
 CREA - MA: 111.738.753-4



TÍTULO:  
**PROJETO ARQUITETÔNICO  
 PROJETO ESTRUTURAL**

FOLHA:  
**02/04**

CONTEÚDO:  
**DETALHAMENTO DE PONTE**

ESCALA:  
**1/75**

FORMATO:  
**A4**

PROPONENTE:  
**PREFEITURA DE PEDREIRAS**

CIDADE - UF:  
**PEDREIRAS - MA**

OBRA:  
**ADEQUAÇÃO E FINALIZAÇÃO DE PONTE DO POV. MORADA NOVA**

DATA:  
**MARÇO 2021**

ENDEREÇO:  
**POVOADO MORADA NOVA - PEDREIRAS - MARANHÃO**

RESPONSÁVEL TÉCNICO:

ESTADO DO PARÁ

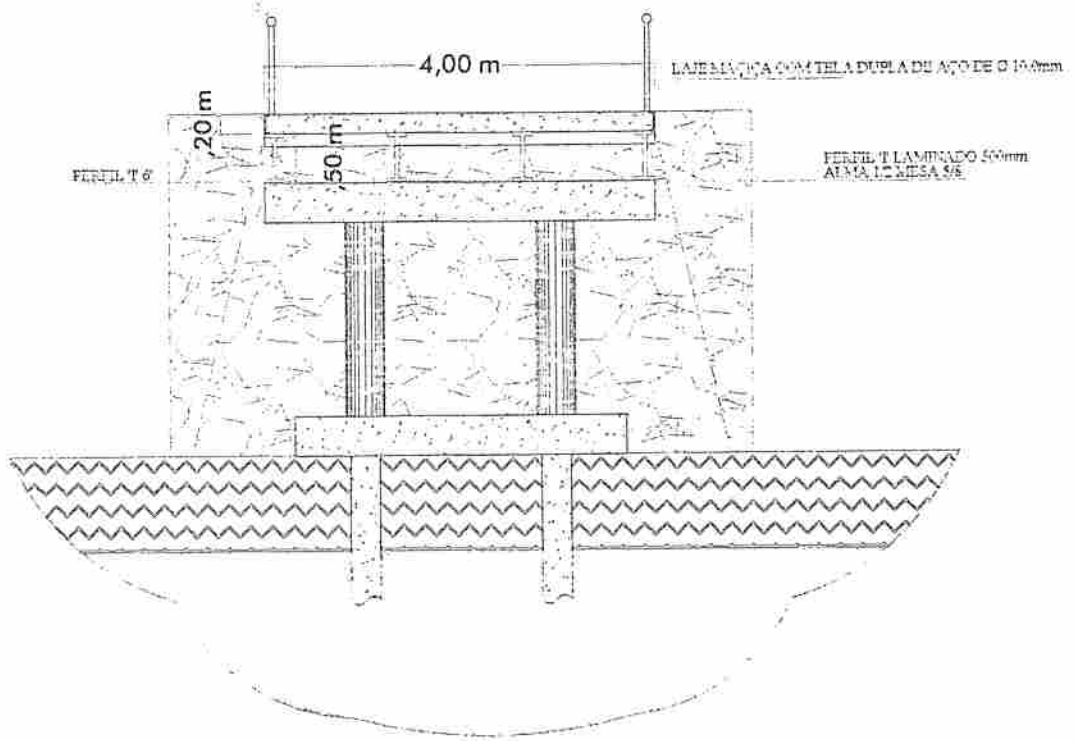

CORTE TRANSVERSA

  
Andrei Araújo Gomes  
Engenheiro Civil  
CREA - MA: 111.738.753-4



TÍTULO:  
PROJETO ARQUITETÔNICO  
PROJETO ESTRUTURAL

FOLHA:  
**03/04**

CONTEÚDO:  
DETALHAMENTO DE PONTE

ESCALA:  
1/75

FORMATO:  
A4

PROponente:  
PREFEITURA DE PEDREIRAS

CIDADE - UF:  
PEDREIRAS - MA

OBRA:  
ADEQUAÇÃO E FINALIZAÇÃO DE PONTE DO POV. MORADA NOVA

DATA:  
MARÇO 2021

ENDEREÇO:  
POVOADO MORADA NOVA - PEDREIRAS - MARANHÃO

RESPONSÁVEL TÉCNICO:





ESTADO DO MARANHÃO  
PREFEITURA MUNICIPAL DE PEDREIRAS  
CNPJ: 06.184.253/0001-49

## PROJETO BÁSICO DE ENGENHARIA

## RELATÓRIO FOTOGRÁFICO

<b>PROPONENTE:</b>	Prefeitura Municipal de Pedreiras - MA
<b>OBJETO:</b>	Adequação e Finalização de Ponte em Estrutura Metálica e Concreto Armado
<b>IDENTIFICAÇÃO DA OBRA:</b>	Adequação e Finalização de Ponte em Estrutura Metálica e Concreto Armado no Povoado Morada Nova - Pedreiras - Maranhão
<b>ENDEREÇO:</b>	Povoado Morada Nova , S/N – Zona Rural, Pedreiras – MA
<b>DATA DO REGISTRO:</b>	10 de Março de 2021

PEDREIRAS – MA  
2021



ESTADO DO MARANHÃO  
PREFEITURA MUNICIPAL DE PEDREIRAS  
CNPJ: 06.184.253/0001-49

## RELATÓRIO FOTOGRÁFICO

ADEQUAÇÃO E FINALIZAÇÃO DE PONTE  
POVOADO MORADA NOVA

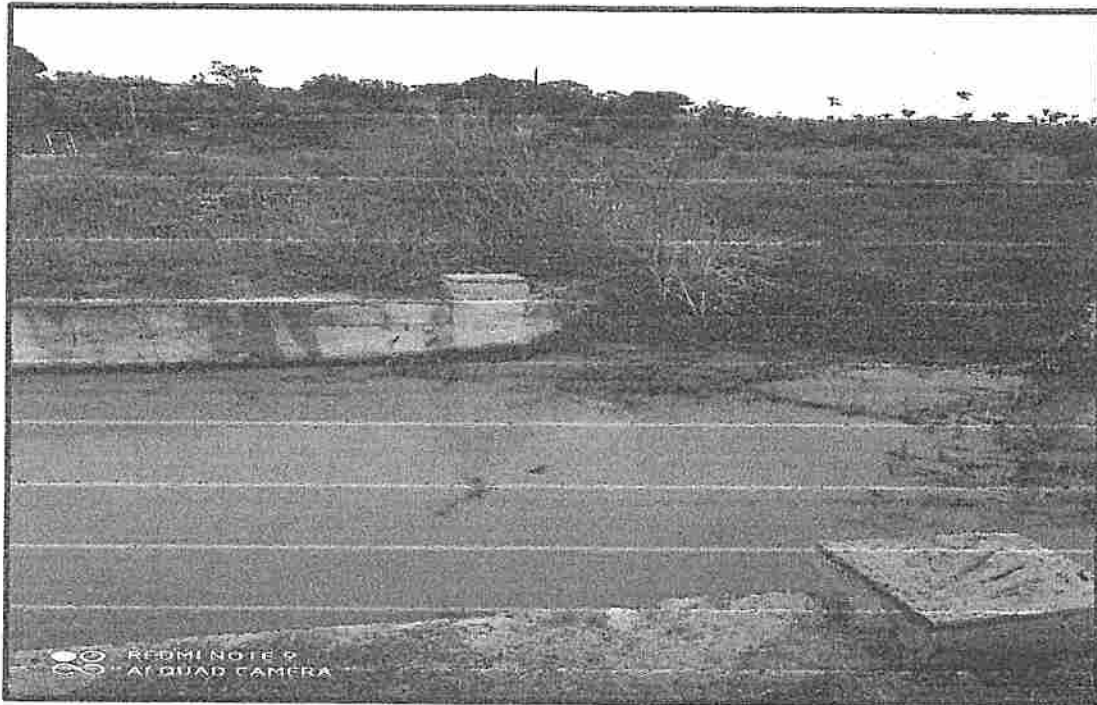

*[Handwritten signature]*



ESTADO DO MARANHÃO  
PREFEITURA MUNICIPAL DE PEDREIRAS  
CNPJ: 06.184.253/0001-49

## RELATÓRIO FOTOGRÁFICO

ADEQUAÇÃO E FINALIZAÇÃO DE PONTE  
POVOADO MORADA NOVA

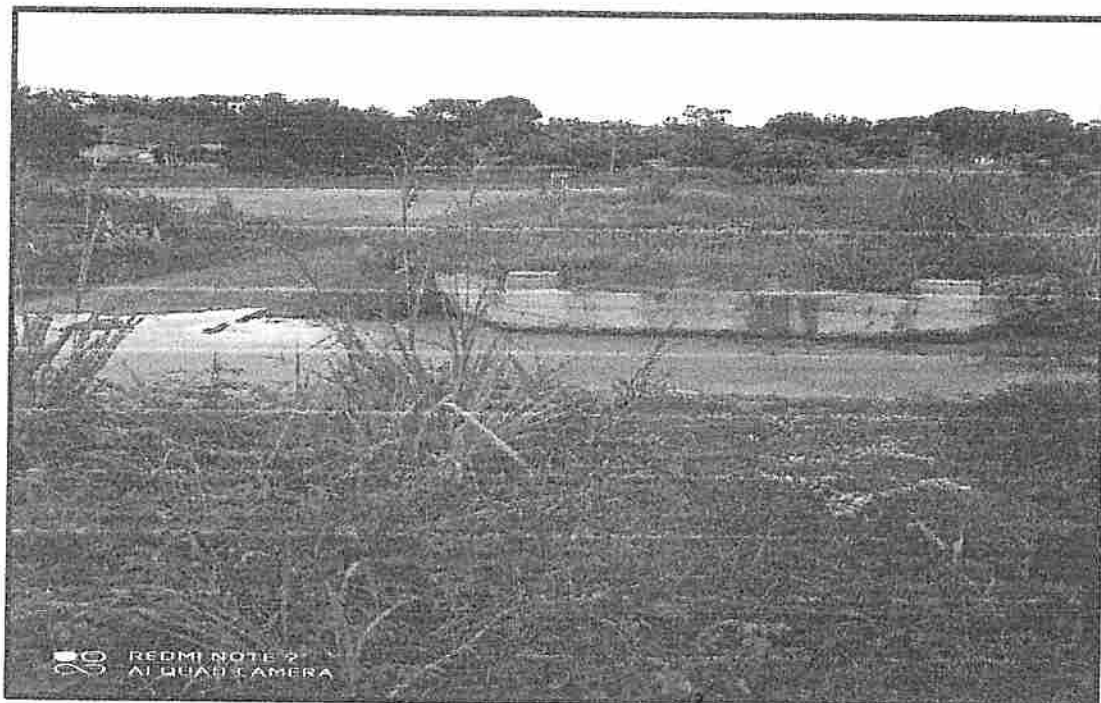
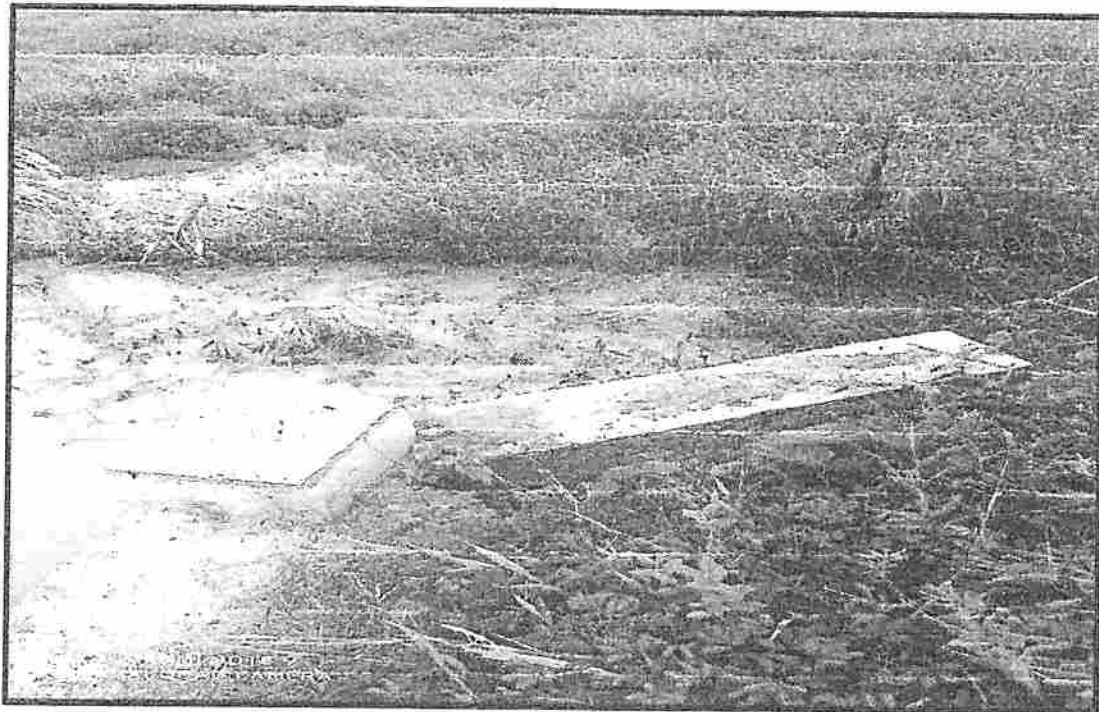

*[Handwritten signature]*





ESTADO DO MARANHÃO  
PREFEITURA MUNICIPAL DE PEDREIRAS  
CNPJ: 06.184.253/0001-49

## RELATÓRIO FOTOGRÁFICO

ADEQUAÇÃO E FINALIZAÇÃO DE PONTE  
POVOADO MORADA NOVA

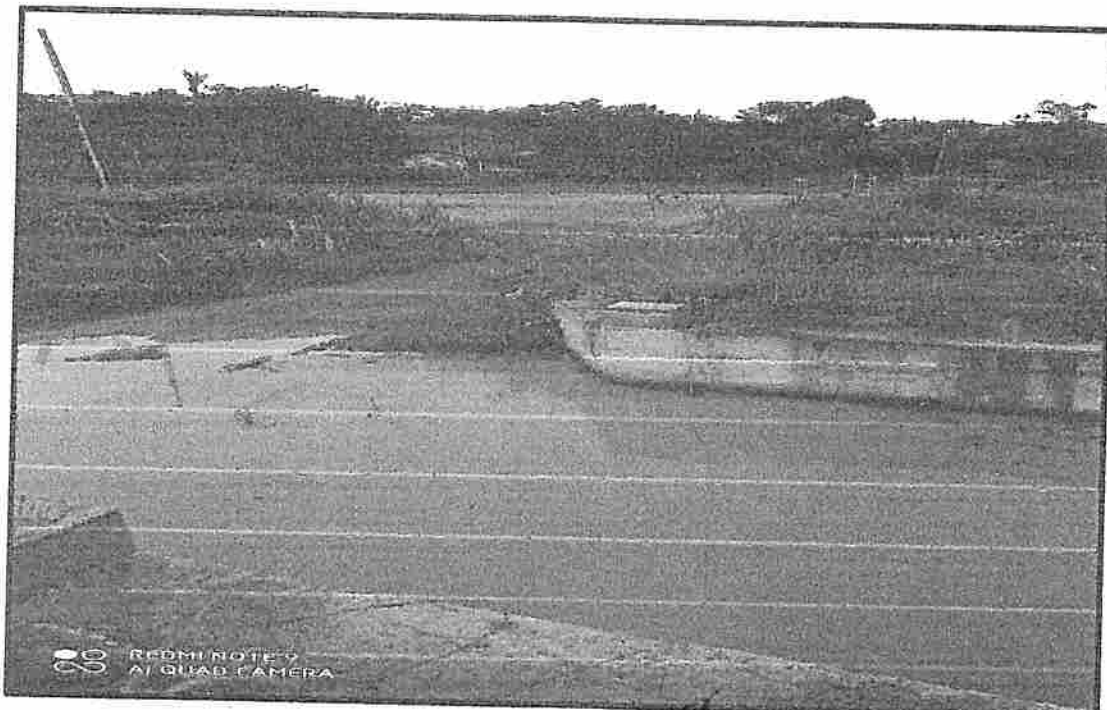
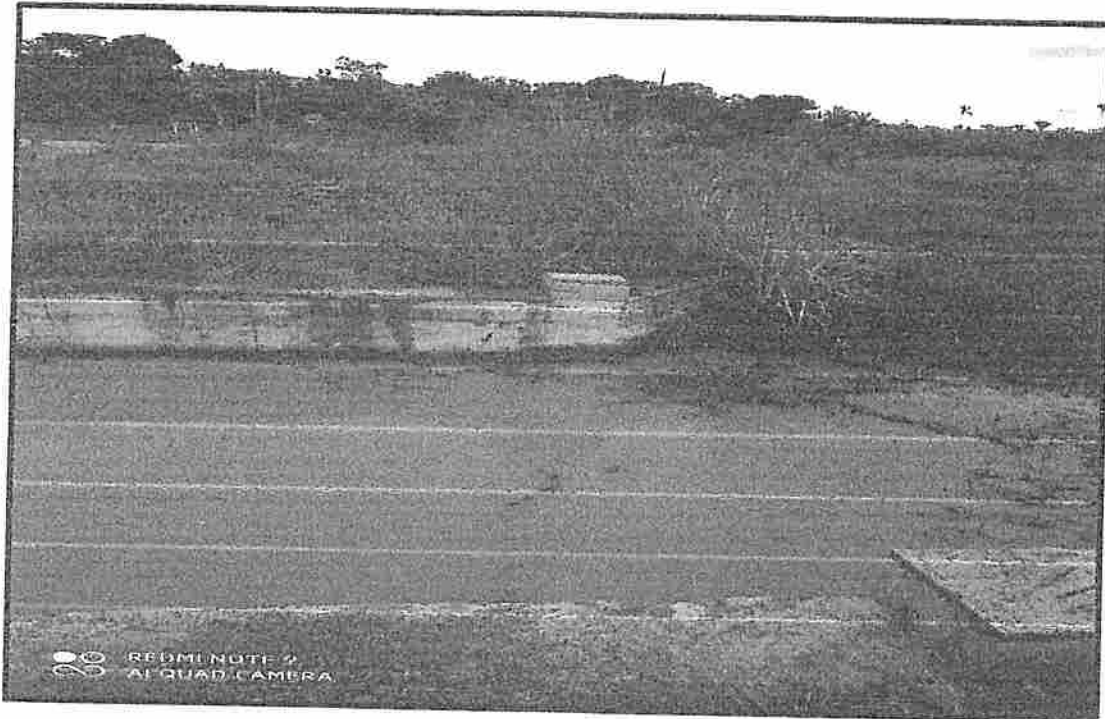

*[Handwritten signature]*



ESTADO DO MARANHÃO  
PREFEITURA MUNICIPAL DE PEDREIRAS  
CNPJ: 06.184.253/0001-49  
Rua Projetada, s/nº - Bairro São Francisco - CEP: 65.725-000

## PARECER TÉCNICO

ANDREI ARAÚJO GOMES, Engenheiro Civil, a serviço da Prefeitura municipal de Pedreiras, na ação que esta move a favor da finalização da ponte sobre Igarapé, para acesso ao Povoado Morada Nova na Zona Rural do Município de Pedreiras, Estado do Maranhão.

### RESUMO SITUACIONAL:

1. SUPER ESTRUTURAS FINALIZADAS
2. CABECEIRAS FINALIZADAS
3. NECESSIDADE DE PERFIS METÁLICOS (LONGARINAS)
4. NECESSIDADE DE CONSTRUÇÃO DE TABULEIRO DE PONTE EM CONCRETO ARMADO
5. NECESSIDADE DE CONSTRUÇÃO DE GUARDA CORPO

IMPORTANTE: Todos os itens apontados referem-se a fatos objetivos, que não dependem de opinião.

### 1. PRELIMINARES

A Prefeitura municipal de Pedreiras, no estado do Maranhão, determina a finalização de ponte sobre Igarapé situado no Povoado Morada Nova na zona rural do município.

Para tanto o projeto para finalização da mesma apresenta valor de R\$64.500 Reais (sessenta e quatro mil e quinhentos reais) incluindo todos os serviços necessários para tal feito.



ESTADO DO MARANHÃO  
PREFEITURA MUNICIPAL DE PEDREIRAS  
CNPJ: 06.184.253/0001-49  
Rua Projetada, s/nº - Bairro São Francisco - CEP: 65.725-000

## 2. CARACTERÍSTICAS DO OBJETO

O OBJETO (ponte de 6 metros), está situado no Povoado Morada Nova, tendo 6 metros de extensão e 4 metros de largura, e toda sua infraestrutura finalizada.

## 3. AVALIAÇÃO

Avalia-se que para que a ponte exerça sua função se faz necessária a construção de seu tabuleiro em estrutura mista de concreto armado e perfis metálicos e colocação de guarda corpo.

O Povoado Morada Nova sofre com a dificuldade de acesso no trecho e a ponte se mostra como solução única à travessia do igarapé, demonstrando elevado grau de relevância

## 4. ENCERRAMENTO

O presente PARECER TÉCNICO é composto por 02 (duas) laudas rubricadas, sendo estas vias devidamente assinadas e datadas.

15 de Março de 2021  
Pedreiras - Maranhão

---

Engenheiro Civil  
Andrei Araújo Gomes  
111.738.753-4



ESTADO DO MARANHÃO  
PREFEITURA MUNICIPAL DE PEDREIRAS  
COMISSÃO PERMANENTE DE LICITAÇÃO  
CNPJ: 06.184.253/0001-49  
Site: <https://www.pedreiras.ma.gov.br/>

CARTA CONVITE nº 004/2021

ANEXO II

CARTA CREDENCIAL

À (nome da empresa), CNPJ nº, com sede na \_\_\_\_\_, neste ato representado pelo(s) (diretores ou sócios, com qualificação completa – nome, RG, CPF, nacionalidade, estado civil, profissão e endereço).

Pelo presente instrumento de mandato, nomeia e constitui, seu(s) Procurador (es) o Senhor (es) (nome, RG, CPF, nacionalidade, estado civil, profissão e endereço), a quem confere(m) amplos poderes para junto a Prefeitura Municipal de Pedreiras/MA (ou de forma genérica: para junto aos órgãos públicos federais, estaduais e municipais) praticar os atos necessários para representar a outorgante na licitação na modalidade de CARTA CONVITE nº 004/2021 (ou de forma genérica para licitações em geral), usando dos recursos legais e acompanhando-os, conferindo-lhes, ainda, poderes especiais para desistir de recursos, interpô-los, apresentar lances verbais, negociar preços e demais condições, confessar, transigir, desistir, firmar compromissos ou acordos, receber e dar quitação, podendo ainda, substabelecer esta para outrem, com ou sem reservas de iguais poderes, dando tudo por bom firme e valioso, e, em especial, para (se for o caso de apenas uma licitação).

Local e data

Assinatura do representante legal da empresa com firma reconhecida



ESTADO DO MARANHÃO  
PREFEITURA MUNICIPAL DE PEDREIRAS  
COMISSÃO PERMANENTE DE LICITAÇÃO  
CNPJ: 06.184.253/0001-49  
Site: <https://www.pedreiras.ma.gov.br/>

CARTA CONVITE nº 004/2021

ANEXO III  
(PAPEL TIMBRADO DO LICITANTE)

**DECLARAÇÃO DE MANUTENÇÃO DO RESPONSÁVEL TÉCNICO**

A Empresa \_\_\_\_\_, CNPJ n.º \_\_\_\_\_, por seu representante legal, declara perante a Prefeitura Municipal de Pedreiras, que o Sr. \_\_\_\_\_ (nome e profissão), CREA n.º \_\_\_\_\_, será indicado como responsável técnico pela execução do objeto desta licitação e será mantido nessa condição até o recebimento definitivo do objeto, caso seja vencedora do certame.

Declara, ainda, que, se inevitável, a substituição será feita por profissional com qualificação técnica igual ou superior à do substituído e com prévia anuência da Prefeitura Municipal de Pedreiras/MA.

(local e data por extenso)

(nome da empresa)

(nome e assinatura do representante legal ou procurador)



ESTADO DO MARANHÃO  
PREFEITURA MUNICIPAL DE PEDREIRAS  
COMISSÃO PERMANENTE DE LICITAÇÃO  
CNPJ: 06.184.253/0001-49  
Site: <https://www.pedreiras.ma.gov.br/>

CARTA CONVITE n° 004/2021

ANEXO IV  
(PAPEL TIMBRADO DO LICITANTE)

**DECLARAÇÃO DA EMPRESA DE QUE TOMOU CONHECIMENTO DAS CONDIÇÕES  
EM QUE SE DESENVOLVERÃO OS TRABALHOS**

Declaro que tenho pleno conhecimento das condições e peculiaridades inerentes à natureza dos trabalhos, diante do conhecimento das especificações Técnicas definidas no Projeto Básico, ANEXO I do Edital da CARTA CONVITE n° 004/2021, e que assumo total responsabilidade por esse fato e que não utilizará deste para quaisquer questionamentos futuros que ensejem avenças técnicas ou financeiras com a Prefeitura Municipal de Pedreiras/MA.

Cidade/Estado, XXXX de XXXX de XXXX.

Nome e Assinatura do Representante Legal da Empresa





ESTADO DO MARANHÃO  
PREFEITURA MUNICIPAL DE PEDREIRAS  
COMISSÃO PERMANENTE DE LICITAÇÃO  
CNPJ: 06.184.253/0001-49  
Site: <https://www.pedreiras.ma.gov.br/>

CARTA CONVITE nº 004/2021

ANEXO V  
(PAPEL TIMBRADO DO LICITANTE)

**DECLARAÇÃO DE SUJEIÇÃO AO EDITAL**

Declaramos expressamente que:

Concordamos integralmente e sem qualquer restrição com as condições expressas na CARTA CONVITE Nº 004/2021, bem assim com as condições de contratação, estabelecidas na minuta do Contrato que nos foi fornecida com o Edital.

Mantemos válida esta Proposta pelo prazo mínimo de 60 (sessenta) dias consecutivos, a contar da data da sua apresentação e abertura.

Temos conhecimento dos locais e das condições de execução dos serviços.

Esclarecemos, finalmente, que o portador desta proposta está autorizado e habilitado a prestar a essa Comissão os esclarecimentos e informações adicionais que forem considerados necessários, bem como, assinar, concordar, desistir, interpor recurso, firmar compromisso e todos os atos inerentes ao procedimento licitatório.

(local e data por extenso)

(nome da empresa)  
(nome e assinatura do representante legal ou procurador)

Avenida Zeca Branco, nº 134, CEP: 65.725-000, Bairro Mutirão – Pedreiras/MA  
E-mail: [cpl@pedreiras.ma.gov.br](mailto:cpl@pedreiras.ma.gov.br)  
Página 23 de 47



ESTADO DO MARANHÃO  
PREFEITURA MUNICIPAL DE PEDREIRAS  
COMISSÃO PERMANENTE DE LICITAÇÃO  
CNPJ: 06.184.253/0001-49  
Site: <https://www.pedreiras.ma.gov.br/>

CARTA CONVITE nº 004/2021

ANEXO VI  
(PAPEL TIMBRADO DO LICITANTE)

DECLARAÇÃO (Item 5.2.5“a” do Edital)

A empresa \_\_\_\_\_ em cumprimento ao item 5.2.5, alínea “a” do edital da CARTA CONVITE nº 004/2021, declara o seguinte:

1. Estar ciente das condições desta licitação e que assume responsabilidade pela autenticidade de todos os documentos apresentados;
2. Que executará os serviços de acordo com os projetos e as especificações técnicas fornecidas pela Prefeitura Municipal de Pedreiras/MA, disponibilizando pessoal técnico especializado e que tomará todas as medidas para assegurar um controle de qualidade adequado;
3. Que manterá nos serviços, em tempo integral, o profissional indicado para fins de comprovação de qualificação técnica, admitindo-se a substituição por profissional de experiência equivalente ou superior, desde que aprovada pela Prefeitura Municipal de Pedreiras/MA;
4. Que manterá nos serviços, Livro Diário de serviços, onde deverão ser anotadas todas as ocorrências decorrentes do andamento da obra e outras julgadas necessárias ao perfeito acompanhamento da execução do Contrato.

Local (XX), \_\_\_\_ de \_\_\_\_\_ de \_\_\_\_\_.

\_\_\_\_\_  
(Nome e assinatura do responsável pela empresa)



ESTADO DO MARANHÃO  
PREFEITURA MUNICIPAL DE PEDREIRAS  
COMISSÃO PERMANENTE DE LICITAÇÃO  
CNPJ: 06.184.253/0001-49  
Site: <https://www.pedreiras.ma.gov.br/>

CARTA CONVITE Nº 004/2021

ANEXO VII  
(PAPEL TIMBRADO DO LICITANTE)

**MODELO DE DECLARAÇÃO DE INEXISTÊNCIA DE FATOS IMPEDITIVOS DA  
HABILITAÇÃO**

A empresa \_\_\_\_\_, signatária, inscrita no CNPJ sob o n.º \_\_\_\_\_, sediada na \_\_\_\_\_ (endereço completo) \_\_\_\_\_, por seu representante legal, Sr.(a) \_\_\_\_\_, declara, sob as penas da Lei, nos termos do artigo 32, § 2.º, da Lei Federal n.º 8.666/93, que até a presente data nenhum fato ocorreu que a inabilite a participar da Carta Convite n.º 004/2021, e que contra ela não existe nenhum pedido de falência ou concordata.

Declaro, outrossim, conhecer na íntegra o Edital e que se submete a todos os seus termos.

Local e data

(Nome e assinatura do representante legal da empresa) (n.º da identidade do declarante)



ESTADO DO MARANHÃO  
PREFEITURA MUNICIPAL DE PEDREIRAS  
COMISSÃO PERMANENTE DE LICITAÇÃO  
CNPJ: 06.184.253/0001-49  
Site: <https://www.pedreiras.ma.gov.br/>

CARTA CONVITE nº 004/2021

ANEXO VIII  
(PAPEL TIMBRADO DO LICITANTE)

MODELO DE DECLARAÇÃO DE CUMPRIMENTO DO INCISO XXXIII DO ART. 7º,  
CF/88

A empresa \_\_\_\_\_, signatária, inscrita no CNPJ sob o n.º \_\_\_\_\_, sediada na \_\_\_\_\_ (endereço completo) \_\_\_\_\_, por seu representante legal, Sr.(a) \_\_\_\_\_ declara, sob as penas da Lei, que não possui no seu quadro de pessoal, menor de 18 (dezoito) anos em exercício de atividade noturna, perigosa ou insalubre, bem como não utiliza para qualquer trabalho ou atividade, menor de 16 (dezesseis) anos, exceto na condição de aprendiz, a partir de 14 (quatorze) anos, em conformidade com o inciso XXXIII do art. 7º, da Constituição Federal e com a Lei nº 9.854/99.

Local e data

(Nome e assinatura do representante legal da empresa)  
(n.º da identidade do declarante)



ESTADO DO MARANHÃO  
PREFEITURA MUNICIPAL DE PEDREIRAS  
COMISSÃO PERMANENTE DE LICITAÇÃO  
CNPJ: 06.184.253/0001-49  
Site: <https://www.pedreiras.ma.gov.br/>

CARTA CONVITE nº 004/2021

ANEXO IX  
(PAPEL TIMBRADO DO LICITANTE)  
CARTA RESUMO DA PROPOSTA DE PREÇOS

À  
COMISSÃO PERMANENTE DE LICITAÇÃO - CPL  
Avenida Zeca Branco, nº 134, Bairro Mutirão, Pedreiras/MA

Prezados Senhores,

Após examinar e estudar detalhadamente o Edital da Carta Convite nº 004/2021 e seus Anexos, apresentamos às Vossas Senhorias nossa Proposta de Preços para execução dos serviços.

A presente proposta foi formulada com base nas especificações, condições técnicas, administrativas e contratuais estabelecidas no Edital da Carta Convite nº 004/2021, os quais aceitamos e nos comprometemos a cumprir integralmente.

Declaramos que esta proposta tem validade pelo prazo de ..... (.....) dias, contados da data de abertura das propostas.

O prazo para execução dos serviços é de ..... (.....) dias corridos, a contar da data do recebimento da ordem de serviço.

Conta para depósito dos pagamentos das faturas: Banco:..... Agência:.....  
Conta corrente: .....

VALOR GLOBAL DA PROPOSTA: R\$ ..... (.....).

Declaramos que no preço acima cotado estão computadas todas as despesas com materiais, mão-de-obra, tributos, impostos, taxas e despesas, seja qual for o seu título ou natureza, incluindo, mas não se limitando a, fretes, encargos sociais, trabalhistas e fiscais, ISS, despesas de viagem, locomoção, estadia, alimentação e quaisquer outras, segundo a legislação em vigor, representando a compensação integral pela prestação dos serviços.

Indicamos como Representante Legal, para assinar o Contrato de execução da obra:

Nome completo:

Nacionalidade:

Qualificação Profissional:

Endereço:

Cargo/Função que ocupa na Empresa Proponente:

Estado Civil:

CPF:

RG:

DADOS DA EMPRESA:

RAZÃO SOCIAL:

Avenida Zeca Branco, nº 134, CEP: 65.725-000, Bairro Mutirão – Pedreiras/MA  
E-mail: [cpl@pedreiras.ma.gov.br](mailto:cpl@pedreiras.ma.gov.br)

Página 27 de 47



ESTADO DO MARANHÃO  
PREFEITURA MUNICIPAL DE PEDREIRAS  
COMISSÃO PERMANENTE DE LICITAÇÃO  
CNPJ: 06.184.253/0001-49  
Site: <https://www.pedreiras.ma.gov.br/>

ENDEREÇO:  
C.N.P.J:

Local e data:

<Razão Social da Proponente>  
<Assinatura e carimbo do representante legal>





ESTADO DO MARANHÃO  
PREFEITURA MUNICIPAL DE PEDREIRAS  
COMISSÃO PERMANENTE DE LICITAÇÃO  
CNPJ: 06.184.253/0001-49

Site: <https://www.pedreiras.ma.gov.br/>

CARTA CONVITE nº 004/2021

**ANEXO X**  
(PAPEL TIMBRADO DO LICITANTE)

“MODELO DE COMPOSIÇÃO DO BDI”

A licitante deverá apresentar a composição e o cálculo do BDI, conforme dados abaixo:

OBJETO: Contratação de empresa especializada para prestação de serviços de adequação e finalização de ponte em estrutura metálica e concreto no Povoado Morada Nova zona rural do Município de Pedreiras/MA.

DESCRIÇÃO	VALORES DE REFERÊNCIA - %			Taxas Adotadas - %
	MÍNIMO	MÁXIMO	MÉDIA	
Risco				
Despesas Financeiras				
Administração Central				
Lucro				
Tributos <i>(soma dos itens abaixo)</i>				
COFINS				
PIS				
ISS <sup>(15%)(10%)</sup>				
<b>TOTAL</b>				

Fonte da composição, valores de referência e fórmula do BDI: Acórdão 325/2007 - TCU - Plenário



ESTADO DO MARANHÃO  
PREFEITURA MUNICIPAL DE PEDREIRAS  
COMISSÃO PERMANENTE DE LICITAÇÃO  
CNPJ: 06.184.253/0001-49  
Site: <https://www.pedreiras.ma.gov.br/>

EDITAL CONVITE nº 004/2021

ANEXO XI  
(PAPEL TIMBRADO DO LICITANTE)

“MODELO DE COMPOSIÇÃO DE CUSTOS UNITÁRIOS”

ITEM	DESCRIÇÃO DO ITEM			
COD.	INSUMO	ÍNDICE	P. UNIT.	P. TOTAL
MÃO DE OBRA				
	ENCARGOS SOCIAIS			
SUBTOTAL MÃO DE OBRA + ENCARGOS SOCIAIS (A)				
MATERIAIS/SERVIÇOS/EQUIPAMENTOS				
SUBTOTAL MATERIAIS/SERVIÇOS/EQUIPAMENTOS (B)				
			SUBTOTAL (A+B)	RS
			BDI (XX%)	RS
			TOTAL	RS



ESTADO DO MARANHÃO  
PREFEITURA MUNICIPAL DE PEDREIRAS  
COMISSÃO PERMANENTE DE LICITAÇÃO  
CNPJ: 06.184.253/0001-49

Site: <https://www.pedreiras.ma.gov.br/>

CARTA CONVITE nº 004/2021  
ANEXO XII  
(PAPEL TIMBRADO DO LICITANTE)  
“COMPOSIÇÃO DOS ENCARGOS SOCIAIS”

SINAPI – SISTEMA NACIONAL DE PESQUISA DE CUSTOS E ÍNDICES DA  
CONSTRUÇÃO CIVIL

ENCARGOS SOCIAIS SOBRE PREÇOS DA MÃO DE OBRA HORISTA E MENSALISTA – COM DESONERAÇÃO			
ITEM	DISCRIMINAÇÃO	HORISTA %	MENSALISTA %
<b>GRUPO A</b>			
A1	INSS		
A2	SESI		
A3	SENAI		
A4	INCRA		
A5	SEBRAE		
A6	SALÁRIO EDUCAÇÃO		
A7	SEGURO CONTRA ACIDENTE DE TRABALHO		
A8	FGTS		
A9	SECONCI		
A	<b>TOTAL DOS ENCARGOS SOCIAIS BÁSICOS</b>		
<b>GRUPO B</b>			
B1	REPOUSO SEMANAL REMUNERADO		
B2	FERIADOS		
B3	AUXÍLIO-ENFERMIDADE		
B4	13º SALÁRIO		
B5	LICENÇA-PATERNIDADE		
B6	FALTAS JUSTIFICADAS		
B7	DIAS DE CHUVA		
B8	AUXÍLIO ACIDENTE DE TRABALHO		
B9	FÉRIAS GOZADAS		
B10	SALÁRIO MATERNIDADE		
B	<b>TOTAL DOS ENCARGOS SOCIAIS QUE RECEBEM AS INCIDÊNCIAS DE A</b>		
<b>GRUPO C</b>			
C1	AVISO-PRÉVIO (INDENIZADO)		
C2	AVISO-PRÉVIO (TRABALHADO)		
C3	FÉRIAS (INDENIZADAS)		
C4	DEPOSITO RESCISÃO SEM JUSTA CAUSA		
C5	INDENIZAÇÃO ADICIONAL		

Avenida Zeca Branco, nº 134, CEP: 65.723-000, Bairro Mutirão – Pedreiras/MA  
E-mail: [cpl@pedreiras.ma.gov.br](mailto:cpl@pedreiras.ma.gov.br)



ESTADO DO MARANHÃO  
PREFEITURA MUNICIPAL DE PEDREIRAS  
COMISSÃO PERMANENTE DE LICITAÇÃO

CNPJ: 06.184.253/0001-49

Site: <https://www.pedreiras.ma.gov.br/>

C	TOTAL DOS ENCARGOS SOCIAIS QUE NÃO RECEBEM AS INCIDÊNCIAS GLOBAIS DE A		
GRUPO D			
D1	REINCIDÊNCIAS DE A SOBRE B		
D2	REINCIDÊNCIAS DE GRUPO A SOBRE AVISO PREVIO TRABALHADO E REINCIDENCIA DO FGTS SOBRE AVISO PREVIO INDENIZADO		
D	TOTAL DAS TAXAS INCIDÊNCIAS E REINCIDÊNCIAS		
	TOTAL (A+B+C+D)		



ESTADO DO MARANHÃO  
PREFEITURA MUNICIPAL DE PEDREIRAS  
COMISSÃO PERMANENTE DE LICITAÇÃO  
CNPJ: 06.184.253/0001-49  
Site: <https://www.pedreiras.ma.gov.br/>

CARTA CONVITE nº 004/2021

ANEXO III  
(PAPEL TIMBRADO DO LICITANTE)

**DECLARAÇÃO DE ENQUADRAMENTO COMO MICROEMPRESA OU EMPRESA DE PEQUENO PORTE**

A empresa, signatária, inscrita no CNPJ sob o nº, sediada na (endereço completo), por intermédio de seu representante legal, o Sr. (a), portador da Carteira de Identidade nº e do CPF nº. DECLARA, para fins do disposto no subitem do edital, da Carta Convite nº 004/2021, sob as sanções administrativas cabíveis e sob as penas da Lei, que esta empresa, na presente data, é considerada:

MICROEMPRESA, conforme inciso I do art. 3º da Lei Complementar nº 123, de 14/12/2006;

EMPRESA DE PEQUENO PORTE, conforme inciso II do art. 3º da Lei Complementar nº 123, de 14/12/2006.

Declara, ainda, que a empresa está excluída das vedações constantes do § 4º do art. 3º da Lei Complementar nº 123, de 14 de dezembro de 2006.

Local e data.

.....  
(Assinatura do responsável pela empresa)

**OBSS:**

- 1) Assinalar com um "X" a condição da empresa.
- 2) Esta declaração deverá ser entregue ao(à) Pregoeiro(a), após a abertura da Sessão, antes e separadamente dos envelopes (de Proposta de Preço e Habilitação) exigidos nesta licitação, pelas empresas que pretenderem se beneficiar nesta licitação do regime diferenciado e favorecido previsto na Lei Complementar nº 123/2006.



ESTADO DO MARANHÃO  
PREFEITURA MUNICIPAL DE PEDREIRAS  
COMISSÃO PERMANENTE DE LICITAÇÃO  
CNPJ: 06.184.253/0001-49  
Site: <https://www.pedreiras.ma.gov.br/>

CARTA CONVITE nº 004/2021

ANEXO XIV

CONTRATO Nº \_\_\_\_ / \_\_\_\_ QUE ENTRE SI  
CELEBRAM O MUNICÍPIO DE  
PEDREIRAS, ESTADO DO MARANHÃO E  
A EMPRESA \_\_\_\_\_  
PARA \_\_\_\_\_, NA FORMA  
ABAIXO:

Este presente instrumento, de um lado, o Município de Pedreiras, Estado do Maranhão, pessoa jurídica de direito público, por intermédio da Secretaria Municipal de XXXXXXXXXXXXXXXXXXXXXXXXXXXXXXX, inscrita no CNPJ/MF sob o nº XX.XXX.004/2021-XX com sede na \_\_\_\_\_, nº \_\_\_\_\_, Pedreiras/MA, neste ato representado pelo Secretário Municipal de \_\_\_\_\_, Sr.º \_\_\_\_\_, doravante denominada CONTRATANTE, e, de outro, a empresa \_\_\_\_\_, com sede \_\_\_\_\_ (endereço completo), inscrita no CNPJ/MF sob o nº \_\_\_\_\_ doravante denominada CONTRATADA, representada neste ato pelo seu (cargo) \_\_\_\_\_, (nome) \_\_\_\_\_, (nacionalidade) \_\_\_\_\_, (estado civil) \_\_\_\_\_, (profissão) \_\_\_\_\_, (domicílio) \_\_\_\_\_, (carteira de identidade) \_\_\_\_\_ (CPF/MF) \_\_\_\_\_, têm, entre si, justa e acordada a celebração do presente Contrato de execução de obra, na forma de execução indireta, regime de empreitada por preço unitário, sujeitando-se as partes à Lei Federal nº 8.666/1993 e suas alterações e demais legislações aplicáveis à espécie, bem como ao Edital da CARTA CONVITE nº 004/2021, formalizada nos autos do Processo Administrativo nº 1903001/2021, e aos termos da proposta vencedora, que fazem parte integrante deste Contrato, independentemente de transcrição, mediante as seguintes cláusulas e condições:

**CLÁUSULA PRIMEIRA – FUNDAMENTO LEGAL**

O presente Contrato tem como fundamento a Lei Federal nº 8.666/93 e suas alterações posteriores, pertinentes e a CARTA CONVITE nº 004/2021, devidamente homologado pela autoridade competente, tudo parte integrante deste Termo, independente de transcrição.

**CLÁUSULA SEGUNDA – OBJETO**

O presente CONTRATO tem como objeto a prestação de serviços de adequação e finalização de ponte em estrutura metálica e concreto no Povoado Morada Nova zona rural do Município de Pedreiras/MA, sob a forma de empreitada por preço global, tudo de acordo com os Elementos Técnicos discriminados no Edital da CARTA CONVITE Nº 004/2021, e demais especificações expressas, e com a Proposta da Empresa contratada, que também passam a fazer parte integrante deste instrumento.

7



ESTADO DO MARANHÃO  
PREFEITURA MUNICIPAL DE PEDREIRAS  
COMISSÃO PERMANENTE DE LICITAÇÃO  
CNPJ: 06.184.253/0001-49  
Site: <https://www.pedreiras.ma.gov.br/>

**CLÁUSULA TERCEIRA – PREÇO GLOBAL**

Para execução total dos serviços, fica ajustado o Preço Global em R\$ \_\_\_\_\_, de acordo com a Proposta de Preços apresentada pela CONTRATADA.

**CLÁUSULA QUARTA – OBRIGAÇÕES DA CONTRATADA**

– Caberá à CONTRATADA, além das obrigações previstas no edital e seus anexos:

- a) responsabilizar-se pelos encargos fiscais resultantes desta contratação, e ainda pelos encargos trabalhistas, previdenciários e obrigações sociais em vigor, obrigando-se a saldá-los na época própria, vez que os seus funcionários não manterão qualquer vínculo empregatício com o CONTRATANTE;
- b) observar todas as leis, regulamentos e Código de Posturas do Município, especialmente as de Segurança Pública e as Normas Técnicas da ABNT, bem como atender ao pagamento das despesas decorrentes de impostos e taxas, da aplicação das leis trabalhistas, de seguros, inclusive contra terceiros, e da expedição das licenças necessárias à execução deste CONTRATO.
- c) responsabilizar-se pelos danos causados direta ou indiretamente ao contratante ou a terceiros, decorrentes de sua culpa ou dolo quando da execução do contrato, não excluindo ou reduzindo essa responsabilidade a fiscalização ou o acompanhamento pelo CONTRATANTE;
- d) executar a obra ora contratada em rigorosa observância às especificações técnicas, estabelecidas pelo CONTRATANTE, integrantes deste instrumento e atender a todas as especificações técnicas, projetos, bem como as normas aplicáveis da ABNT, complementares e outras pertinentes ao objeto desta licitação;
- e) responder de maneira absoluta e inescusável, pela perfeita técnica das obras, quanto ao processo de aplicação dos materiais, inclusive suas quantidades, cabendo refazê-las caso não aceitas pela fiscalização do CONTRATANTE;
- f) manter permanentemente, na direção da obra, um profissional qualificado, devidamente habilitado junto ao CREA-MA, obrigando-se a substituí-lo e retirá-lo, bem como a toda pessoa que, direta ou indiretamente, com ele se relacione a qualquer título, mediante solicitação do CONTRATANTE;
- g) fornecer todo o material, mão-de-obra, equipamentos, ferramentas e tudo o mais que se fizer necessário à perfeita execução do presente CONTRATO;
- h) fornecer e fiscalizar a utilização dos Equipamentos de Proteção Individual – EPI, em conformidade com as normas técnicas vigentes, para cada serviço a ser executado;
- i) responsabilizar-se por quaisquer acidentes que porventura ocorram na execução das obras e serviços;
- j) manter nos serviços, com total acesso da fiscalização diariamente, diário de serviços, onde estejam registradas e atualizadas todas as informações relativas aos serviços;
- k) a CONTRATADA deverá colocar e manter na fachada frontal superior do tapume, uma placa dos serviços, conforme especificações e condições estabelecidas pelo Contratante, no edital e anexos, e ainda, de acordo com a legislação do CREA;

27





ESTADO DO MARANHÃO  
PREFEITURA MUNICIPAL DE PEDREIRAS  
COMISSÃO PERMANENTE DE LICITAÇÃO  
CNPJ: 06.184.253/0001-49

Site: <https://www.pedreiras.ma.gov.br/>

l) manter o engenheiro constante do atestado de responsabilidade técnica durante toda a execução dos serviços e quando necessária sua substituição, que seja por profissional que possua qualificação técnica igual ou superior, mediante solicitação e autorização expressa do CONTRATANTE;  
m) responsabilizar-se, pelo prazo de 5 (cinco) anos, pela execução dos serviços, bem como pela solidez e segurança do trabalho, em razão dos materiais ou do solo, exceto quando a Contratada prevenir por escrito, em tempo hábil, o Contratante;  
n) obter à sua custa todas as licenças e franquias necessárias, pagando os emolumentos, previstos por lei e observando todas as leis, regulamentos e posturas referentes às obras e segurança pública, assim como ao cumprimento de quaisquer formalidades e ao pagamento das multas porventura impostas pelas autoridades.

o) manter, durante toda a execução do contrato, em compatibilidade com as obrigações por ele assumidas, todas as condições de habilitação e qualificação exigidas na licitação.

p) manter o técnico de segurança do trabalho durante toda a execução dos serviços e quando necessária sua substituição, que seja por profissional que possua qualificação técnica igual ou superior, mediante solicitação e autorização expressa do CONTRATANTE.

**CLÁUSULA QUINTA – DAS OBRIGAÇÕES DA CONTRATANTE**

– Caberá ao CONTRATANTE, além das obrigações previstas no edital e seus anexos:

- a) prestar as informações e os esclarecimentos que venham a ser solicitados pela CONTRATADA;
- b) comunicar à CONTRATADA qualquer irregularidade verificada na execução dos serviços e interromper imediatamente os trabalhos até a sua regularização;
- c) mandar refazer os serviços executados em desconformidade com os projetos, especificações e normas técnicas, tendo a CONTRATADA a obrigação de executá-los sem qualquer ônus para a contratante;
- d) fornecer atestado de capacidade técnica quando solicitado, desde que atendidas as obrigações contratuais e emitido o termo de recebimento definitivo dos serviços;
- e) indicar técnicos como seus prepostos, para exercer as atividades de fiscalização dos serviços ora contratados.
- f) efetuar os pagamentos nos prazos e demais condições previstas no presente contrato.

**CLÁUSULA SEXTA – PRAZO PARA EXECUÇÃO DOS SERVIÇOS**

– O prazo de execução do objeto será de **60 (sessenta) dias**, conforme Cronograma Físico-Financeiro, a contar do recebimento da Ordem de Execução de Serviço.

**PARÁGRAFO PRIMEIRO** - O licitante vencedor terá 5 (cinco) dias a contar do recebimento da ordem de serviço para o início dos serviços.

**PARÁGRAFO SEGUNDO** - Os prazos de início de etapas de execução, de conclusão e de entrega, poderão ser prorrogados, em conformidade e desde que atendidos os requisitos dispostos no Art. 57 da Lei nº 8.666/93.



ESTADO DO MARANHÃO  
PREFEITURA MUNICIPAL DE PEDREIRAS  
COMISSÃO PERMANENTE DE LICITAÇÃO  
CNPJ: 06.184.253/0001-49  
Site: <https://www.pedreiras.ma.gov.br/>

**CLÁUSULA SÉTIMA – DOTACÃO ORÇAMENTÁRIA**

- As despesas com a execução do objeto do presente contrato correrão à conta da seguinte dotação orçamentária:

ORÇÃO: 02 Poder Executivo

UNIDADE GESTORA: 0801 Secretaria Municipal de Infraestrutura e Urbanismo

PROJETO/ATIVIDADE: 15 451 0023 1.095 Construção e Restauração de Pontes e Bueiros

CLASSIFICAÇÃO ECONÔMICA: 4.4.90.51.00 Obras e Instalações

FONTE: 0100000000 – Recursos Ordinários

**CLÁUSULA OITAVA – PAGAMENTO**

- O pagamento será efetuado por meio de ordem bancária emitida em nome do proponente vencedor, para crédito na conta corrente por ele indicada, em moeda corrente nacional, em até 30 (trinta) dias, contados da data da entrada no protocolo desta Prefeitura da Nota Fiscal emitida com base na medição previamente aprovada pela Fiscalização e de acordo com a liberação dos recursos.

**PARÁGRAFO PRIMEIRO:** As medições serão realizadas a cada 30 dias corridos de serviços, ou em periodicidade menor, a critério da Administração, sendo considerado o início da contagem do prazo a data de recebimento da ordem de serviço.

**PARÁGRAFO SEGUNDO:** A contratada deverá dar entrada no boletim de medição dos serviços executados com base no cronograma aprovado vigente, no setor de protocolo da Prefeitura Municipal de Pedreiras/MA, acompanhada da solicitação de pagamento, e das certidões negativas de débito junto ao INSS, FGTS, Fazenda Federal e Certidão Negativa de Débitos Trabalhistas e Certidões Negativa de Débitos e da Dívida Ativa Estadual e Municipal, para análise e ateste da Fiscalização, sendo aberto um processo administrativo específico para os pagamentos relativos ao contrato.

**PARÁGRAFO TERCEIRO:** A aprovação da medição deverá ser efetuada pela Prefeitura de Pedreiras por meio do setor competente no prazo máximo de 5 (cinco) dias a contar da data de entrada no protocolo desta Prefeitura Municipal do boletim de medição dos serviços executados.

**PARÁGRAFO QUARTO:** Aprovada a medição, a Contratada será convocada para dar entrada no protocolo para juntada aos autos da sua Nota Fiscal em duas vias, que será encaminhada à Secretaria Municipal de Finanças, para que conduza o processo de pagamento.

**PARÁGRAFO QUINTO:** Além dos documentos exigidos no parágrafo segundo, para a primeira medição da obra, deverão ser juntados ainda os seguintes documentos:

- a) Registro da obra no CREA/MA (anotação de responsabilidade técnica – ART);
- b) Matrícula da obra no INSS (se houver);
- c) Uma cópia do Contrato;
- d) Uma cópia da planilha orçamentária;
- e) Uma cópia da ordem de serviço;

*Avenida Zeca Branco, nº 134, CEP: 65.725-000, Bairro Mutirão – Pedreiras/MA*

*E-mail: [cpl@pedreiras.ma.gov.br](mailto:cpl@pedreiras.ma.gov.br)*

*Página 37 de 47*



ESTADO DO MARANHÃO  
PREFEITURA MUNICIPAL DE PEDREIRAS  
COMISSÃO PERMANENTE DE LICITAÇÃO

CNPJ: 06.184.253/0001-49

Site: <https://www.pedreiras.ma.gov.br/>

**PARÁGRAFO SEXTO:** A última medição somente será paga após o recebimento provisório da obra objeto desta licitação e contra a apresentação das CNDs do INSS e da Fazenda Federal, bem como do Certificado de Regularidade junto ao FGTS e a Certidão Negativa de Débitos Trabalhistas e Certidão Negativa de Débitos e da Dívida Ativa Estadual e Municipal.

**PARÁGRAFO SÉTIMO:** No valor da nota fiscal, já deverão estar descontadas as eventuais multas e outros descontos decorrentes de retenções de valores previstos no contrato, se for o caso.

**PARÁGRAFO OITAVO:** Os serviços executados que caracterizarem adiantamento de serviços, em relação ao cronograma físico-financeiro aprovado, não representam direito antecipado de recebimento do CONTRATADO, podendo no entanto serem pagos, a critério exclusivo da Administração e mediante disponibilidade financeira.

**PARÁGRAFO NONO:** Nos casos de eventuais atrasos de pagamento, desde que a CONTRATADA não tenha concorrido de alguma forma para tanto, fica convencionado que a taxa de atualização financeira devida pelo CONTRATANTE, entre a data acima referida e a correspondente ao efetivo adimplemento da parcela, terá a aplicação da seguinte fórmula:

$$EM = I \times N \times VP$$

Onde:

EM = Encargos moratórios;

N = Número de dias entre a data prevista para o pagamento e a do efetivo pagamento;

VP = Valor da parcela a ser paga.

I = Índice de atualização financeira = 0,0001644, assim apurado:

$$I = \frac{(TX/100)}{365} \quad I = \frac{(6/100)}{365} \quad I = 0,0001644$$

TX = Percentual da taxa anual = 2%.

**PARÁGRAFO DÉCIMO:** A atualização financeira prevista nesta cláusula se for o caso, será incluída na fatura/nota fiscal seguinte ao da ocorrência.

**PARÁGRAFO DÉCIMO SEGUNDO:** Não será aplicada a taxa de atualização financeira prevista no subitem 11.10 acima, quando o atraso de pagamento se der em função de atrasos na liberação dos recursos pelo órgão concedente responsável pela transferência dos recursos financeiros para custeio do objeto da presente licitação.

#### CLÁUSULA NONA – DAS ALTERAÇÕES

- Este Contrato poderá se alterar, mediante as devidas justificativas:

a) unilateralmente pela CONTRATANTE quando:

a.1) houver modificação do projeto ou das especificações, para melhor adequação técnica aos seus objetivos;

a.2) em decorrência de acréscimo ou supressão quantitativa do seu objeto, nas mesmas condições licitadas, inclusive quanto ao preço, observados os limites previstos na Lei nº. 8.666/93;

b) por acordo das partes, mediante Termo Aditivo, nas demais hipóteses admitidas na Lei Federal nº 8.666/1993 e suas alterações.

Avenida Zeca Branco, nº 134, CEP: 65.725-000, Bairro Mutirão – Pedreiras/MA

E-mail: [cpl@pedreiras.ma.gov.br](mailto:cpl@pedreiras.ma.gov.br)



ESTADO DO MARANHÃO  
PREFEITURA MUNICIPAL DE PEDREIRAS  
COMISSÃO PERMANENTE DE LICITAÇÃO  
CNPJ: 06.184.253/0001-49  
Site: <https://www.pedreiras.ma.gov.br/>

**PARÁGRAFO PRIMEIRO** - A supressão poderá, mediante acordo entre as partes, ultrapassar o percentual de 25% (vinte e cinco por cento).

**PARÁGRAFO SEGUNDO** - O contrato poderá ser prorrogado de acordo com o Art. 57 da Lei Federal nº 8.666/93.

**CLÁUSULA DÉCIMA - DIREÇÃO DOS SERVIÇOS**

- A execução dos serviços que se refere este CONTRATO, será dirigida nos locais dos serviços por uma equipe técnica composta de engenheiros, mestre de obras, encarregados e outros prepostos devidamente habilitados e credenciados perante a CONTRATANTE. A CONTRATANTE poderá a seu exclusivo critério e a qualquer tempo, determinar à CONTRATADA, a substituição do engenheiro residente e seu afastamento das Obras e/ou Serviços, assim como de qualquer componente de equipe técnica ou, outros empregados que estejam envolvidos com a construção direta ou indiretamente, obedecidas as disposições no edital da CARTA CONVITE.

**PARÁGRAFO ÚNICO:** A substituição voluntária de integrante da equipe técnica ou do profissional habilitado residente durante a execução dos serviços ora CONTRATADA dependerá de aquiescência da CONTRATANTE quanto ao substituto, presumindo-se esta, a falta de manifestação em contrário, dentro do prazo de 10 (dez) dias da ciência da substituição.

**CLÁUSULA DÉCIMA PRIMEIRA - FISCALIZAÇÃO**

- Sem prejuízo da plena responsabilidade da Contratada, o contrato será fiscalizado pela Prefeitura Municipal de Pedreiras/MA, através de equipe composta de engenheiros, arquitetos e técnicos nomeados pela Autoridade Superior da Prefeitura Municipal, para acompanhar a realização dos serviços.

**PARÁGRAFO PRIMEIRO** - Durante a vigência deste contrato, o Contratado deve manter preposto, aceito pela Administração, para representá-lo.

**PARÁGRAFO SEGUNDO** - As atribuições da fiscalização do contrato são aquelas previstas no projeto básico anexo a este edital, além das estabelecidas na legislação em vigor.

**PARÁGRAFO TERCEIRO** - As decisões e providências que ultrapassarem a competência do Fiscal, deverão ser solicitadas a seus superiores em tempo hábil para a adoção das medidas convenientes.

**PARÁGRAFO QUARTO** - Na execução das atribuições atinentes à Fiscalização do contrato, o Fiscal deverá anotar no Livro Diário de Obras todas as ocorrências relacionadas com a execução do contrato, determinando o que for necessário para a regularização das falhas ou defeitos observados, nos termos do Art. 67 da Lei nº 8.666/93.

**PARÁGRAFO QUINTO** - A partir da segunda ocorrência do mesmo fato, além do registro no Diário de Obras, o Fiscal deverá comunicar à Autoridade Superior para, se for o caso, autorizar a abertura de processo de aplicação de penalidade.

**CLÁUSULA DÉCIMA SEGUNDA - RECEBIMENTO**

- O objeto desta licitação será recebido pela Prefeitura Municipal de Pedreiras, através da  
*Avenida Zeca Branco, nº 134, CEP: 65.725-000, Bairro Mutirão - Pedreiras/MA*  
*E-mail: [cpl@pedreiras.ma.gov.br](mailto:cpl@pedreiras.ma.gov.br)*





ESTADO DO MARANHÃO  
PREFEITURA MUNICIPAL DE PEDREIRAS  
COMISSÃO PERMANENTE DE LICITAÇÃO  
CNPJ: 06.184.253/0001-49

Site: <https://www.pedreiras.ma.gov.br/>

Fiscalização, em conformidade com o previsto no Art. 73 da Lei nº 8.666/93.

**PARÁGRAFO PRIMEIRO** - Concluído os serviços, esta será recebida provisoriamente, pelo responsável por seu acompanhamento e fiscalização, mediante termo circunstanciado, assinado pelas partes, em até 15 (quinze) dias da comunicação escrita do Contratado.

**PARÁGRAFO SEGUNDO** - A FISCALIZAÇÃO poderá recusar o recebimento provisório dos serviços, caso haja inconformidades significativas quanto às especificações.

**PARÁGRAFO TERCEIRO** - No caso de inconformidades que não impeçam o recebimento provisório, estas serão relacionadas em documento anexo ao termo circunstanciado e deverão estar corrigidas até o recebimento definitivo.

**PARÁGRAFO QUARTO** - O recebimento definitivo dos serviços será efetuado por servidor ou comissão designada pela autoridade competente, mediante termo circunstanciado, assinado pelas partes, após o decurso do prazo de observação, ou vistoria, que será de até 60 (sessenta) dias contados a partir do recebimento provisório, que comprove a adequação do objeto aos termos contratuais, observado o disposto no art. 69 da Lei nº 8.666/93.

**PARÁGRAFO QUINTO** - O recebimento, provisório ou definitivo, não eximirá a Contratada da responsabilidade civil pela solidez e segurança da obra, nem da ético-profissional, pela perfeita execução do contrato.

**CLÁUSULA DÉCIMA TERCEIRA – INADIMPLIMENTO E SANÇÕES**

- A inexecução parcial ou total do objeto deste contrato e a prática de qualquer dos atos indicados na Tabela 1 abaixo, verificado o nexo causal devido à ação ou à omissão da CONTRATADA, relativamente às obrigações contratuais em questão, torna passível a aplicação das sanções previstas na legislação vigente e nesse contrato, observando-se o contraditório e a ampla defesa, conforme listado a seguir:

- a) advertência;
- b) multa;
- c) suspensão temporária de participação em licitação e impedimento de contratar com a Prefeitura Municipal de Pedreiras, Estado do Maranhão, por prazo não superior a 02 (dois) anos;
- d) declaração de inidoneidade para licitar ou contratar com a Administração Pública.

**PARÁGRAFO PRIMEIRO:** Poderá ser aplicada a sanção de **advertência** nas seguintes condições:

- a) descumprimento parcial das obrigações e responsabilidades assumidas contratualmente, e nas situações que ameacem a qualidade dos serviços, ou a integridade patrimonial ou humana, desde que não caiba a aplicação de sanção mais grave;
- b) outras ocorrências que possam acarretar transtornos ao desenvolvimento dos serviços da Prefeitura Municipal de Pedreiras/MA, a critério do Fiscal do Contrato, desde que não caiba a aplicação de sanção mais grave;
- c) na primeira ocorrência das infrações relacionadas na Tabela 1 abaixo;

*Avenida Zeca Branco, nº 134, CEP: 65.725-000, Bairro Mutirão – Pedreiras/MA*

*E-mail: [cpl@pedreiras.ma.gov.br](mailto:cpl@pedreiras.ma.gov.br)*

*Página 40 de 47*



ESTADO DO MARANHÃO  
PREFEITURA MUNICIPAL DE PEDREIRAS  
COMISSÃO PERMANENTE DE LICITAÇÃO

CNPJ: 06.184.253/0001-49

Site: <https://www.pedreiras.ma.gov.br/>

d) a qualquer tempo, se constatado atraso da obra de até 5 (cinco) dias, comparando-se o que foi efetivamente executado pela empresa e o cronograma físico financeiro apresentado e aprovado pela FISCALIZAÇÃO.

**PARÁGRAFO SEGUNDO:** Poderá ser aplicada multa nas seguintes condições:

a) Caso haja a **inexecução parcial do objeto** será aplicada multa de até 10% (dez por cento) sobre o saldo contratual ou R\$ 12.000,00, o que for maior. Para **inexecução total**, a multa aplicada será de até 10% (dez por cento) sobre o valor total do contrato. Para o **atraso injustificado** na execução do objeto será aplicada a multa correspondente a R\$ 0,05% (cinco centésimos por cento) por dia de atraso.

**PARÁGRAFO TERCEIRO:** Poderá ser configurada a **inexecução parcial** do objeto quando:

a) Ocorrer atraso injustificado dos serviços por prazo superior a 30 (trinta) dias.

b) Ocorrer o descumprimento ou cumprimento irregular de cláusulas contratuais.

**PARÁGRAFO QUARTO:** Poderá ser configurada a **inexecução total** do objeto quando o adjudicatário se recusar a assinar o contrato ou receber a ordem de serviço e ainda quando houver atraso injustificado para início dos serviços por mais de 30 (trinta) dias após a emissão da ordem de serviço.

**PARÁGRAFO QUINTO:** Poderá ser configurado **atraso injustificado** na execução das obras, quando:

a) Ocorrer atraso injustificado das obras por prazo superior a 5 (cinco) dias e inferior a 30 (trinta) dias. Após o trigésimo dia de atraso e a critério da Administração, poderá ser considerada inexecução parcial da obrigação assumida, sem prejuízo da rescisão unilateral da avença.

b) A CONTRATADA deixar de cumprir quaisquer outros prazos estabelecidos neste edital e no contrato.

**PARÁGRAFO SEXTO:** Caberá ainda à Contratada, nos casos de reincidência nas infrações previstas na Tabela 1, as multas previstas na Tabela 2 abaixo:

TABELA 1

INFRAÇÃO		GRAU
ITEM	DESCRIÇÃO	
1	Permitir a presença de empregado sem uniforme, mal apresentado, por ocorrência	01
2	Manter funcionário sem qualificação para a execução dos serviços - por ocorrência	01
3	Não cumprir horário estabelecido pelo contrato ou determinado pela FISCALIZAÇÃO - por ocorrência.	01
4	Não cumprir determinação da FISCALIZAÇÃO para controle de acesso de seus funcionários - por ocorrência.	01
5	Executar serviço sem a utilização de equipamentos de proteção	02

Avenida Zeca Branco, nº 134, CEP: 65.725-000, Bairro Mutirão – Pedreiras/MA

E-mail: [cpl@pedreiras.ma.gov.br](mailto:cpl@pedreiras.ma.gov.br)

Página 41 de 47



ESTADO DO MARANHÃO  
PREFEITURA MUNICIPAL DE PEDREIRAS  
COMISSÃO PERMANENTE DE LICITAÇÃO

CNPJ: 06.184.253/0001-49

Site: <https://www.pedreiras.ma.gov.br/>

	Individual (EPI), quando necessários - por ocorrência.	
6	Não iniciar execução de serviço nos prazos estabelecidos pela FISCALIZAÇÃO, observados os limites mínimos estabelecidos pelo contrato - por ocorrência.	02
7	Executar serviço incompleto, paliativo substitutivo como por caráter permanente, ou deixar de providenciar recomposição complementar - por ocorrência.	02
8	Utilizar material ou mão-de-obra inadequada na execução dos serviços - por ocorrência.	03
9	Suspender ou interromper, salvo motivo de força maior ou caso fortuito, os serviços contratuais - por ocorrência.	03
10	Reutilizar material, peça ou equipamento sem anuência da FISCALIZAÇÃO - por ocorrência.	03
11	Destruir ou danificar documentos ou bens por culpa ou dolo de seus agentes - por ocorrência.	03
12	Não substituir empregado que tenha conduta inconveniente ou incompatível com suas atribuições - por ocorrência.	03
13	Não refazer serviço rejeitado pela FISCALIZAÇÃO, nos prazos estabelecidos no contrato ou determinado pela FISCALIZAÇÃO - por ocorrência.	04
14	Não manter nos canteiros de obras em tempo integral, durante toda a execução do contrato o engenheiro indicado na assinatura do contrato e previamente aprovado pela FISCALIZAÇÃO - por ocorrência.	04
15	Utilizar as dependências da CONTRATANTE para fins diversos do objeto do contrato - por ocorrência.	05
16	Recusar-se a executar serviço ou cumprir determinações da FISCALIZAÇÃO, sem motivo justificado - por ocorrência.	05
17	Permitir situação que crie a possibilidade de causar ou cause dano físico, lesão corporal ou consequências letais - por ocorrência.	06

TABELA 2

GRAU	CORRESPONDÊNCIA
1	R\$ 200,00
2	R\$ 400,00
3	R\$ 500,00
4	R\$ 1.000,00
5	R\$ 3.000,00
6	R\$ 5.000,00

**PARÁGRAFO SÉTIMO:** O somatório de todas as multas aplicadas ao longo da execução contratual não poderá ultrapassar o percentual de 10% (dez por cento) sobre o valor total do contrato. Atingido este limite, a Administração poderá declarar a inexecução total do contrato.

Avenida Zeca Branco, nº 134, CEP: 65.725-000, Bairro Mutirão - Pedreiras/MA  
E-mail: [cpl@pedreiras.ma.gov.br](mailto:cpl@pedreiras.ma.gov.br)





ESTADO DO MARANHÃO  
PREFEITURA MUNICIPAL DE PEDREIRAS  
COMISSÃO PERMANENTE DE LICITAÇÃO

CNPJ: 06.184.253/0001-49

Site: <https://www.pedreiras.ma.gov.br/>

**PARÁGRAFO OITAVO: Suspensão temporária de participar em licitação e impedimentos de contratar com A Prefeitura Municipal de Pedreiras/MA:** A sanção de suspensão do direito de licitar e de contratar com a Prefeitura Municipal de Pedreiras/MA, de que trata o inciso III, art. 87, da Lei n.º 8.666/93, poderá ser aplicada à CONTRATADA, por culpa ou dolo, por até 2 (dois) anos, no caso de inexecução parcial do objeto, conforme previsto no parágrafo Terceiro desta cláusula.

**PARÁGRAFO NONO: Declaração de Inidoneidade para licitar ou contratar com a Administração Pública:** A sanção de declaração de Inidoneidade para licitar ou contratar com a Administração Pública, prevista no inciso IV, art. 87, da Lei n.º 8.666/93, poderá ser aplicada, dentre outros casos, quando a Contratada:

- a) tiver sofrido condenação definitiva por ter praticado, por meios dolosos, fraude fiscal no recolhimento de quaisquer tributos;
- b) praticar atos ilícitos, visando frustrar os objetivos da licitação;
- c) demonstrar, a qualquer tempo, não possuir idoneidade para licitar ou contratar com a Prefeitura Municipal de Pedreiras/MA, em virtude de atos ilícitos praticados;
- d) reproduzir, divulgar ou utilizar, em benefício próprio ou de terceiros, quaisquer informações de que seus empregados tenham tido conhecimento em razão da execução do contrato, sem consentimento prévio da Prefeitura Municipal de Pedreiras/MA;
- e) ocorrer em ato capitulado como crime pela Lei n.º 8.666/93, praticado durante o procedimento licitatório, que venha ao conhecimento da CONTRATANTE após a assinatura do contrato;
- f) apresentar, à CONTRATANTE, qualquer documento falso ou falsificado, no todo ou em parte, com o objetivo de participar da licitação ou para comprovar, durante a execução do contrato, a manutenção das condições apresentadas na habilitação;
- g) cometer inexecução total do objeto.

**PARÁGRAFO DÉCIMO:** As sanções de advertência, de suspensão temporária do direito de participar de licitação ou de contratar com a Prefeitura Municipal de Pedreiras, Estado do Maranhão e de declaração de inidoneidade para licitar ou contratar com a Administração Pública poderão ser aplicadas à Contratada juntamente com a de multa.

**PARÁGRAFO DÉCIMO PRIMEIRO:** O valor da multa, aplicada após o regular processo administrativo, será descontado de pagamentos eventualmente devidos pela Prefeitura Municipal de Pedreiras, Estado do Maranhão à Contratada.

**PARÁGRAFO DÉCIMO SEGUNDO:** Se o valor do pagamento for insuficiente, fica a Contratada obrigada a recolher a importância devida no prazo de 15 (quinze) dias, a partir da notificação, através de DAM, devendo ser apresentado o comprovante de pagamento a esta Prefeitura, sob pena de cobrança judicial.

**PARÁGRAFO DÉCIMO TERCEIRO:** Esgotados os meios administrativos para cobrança do valor devido pela Contratada ao Contratante, esta será encaminhada para inscrição em dívida ativa.



ESTADO DO MARANHÃO  
PREFEITURA MUNICIPAL DE PEDREIRAS  
COMISSÃO PERMANENTE DE LICITAÇÃO  
CNPJ: 06.184.253/0001-49

Site: <https://www.pedreiras.ma.gov.br/>

**PARÁGRAFO DÉCIMO QUARTO:** A aplicação das penalidades será precedida da concessão da oportunidade de contraditório e ampla defesa por parte do adjudicatário, na forma da lei.

**CLÁUSULA DÉCIMA QUARTA – DA AMPLA DEFESA**

**PARÁGRAFO ÚNICO:** Na decisão de aplicar qualquer uma dessas penalidades, acima mencionadas, são cabíveis recursos, sem efeito suspensivo:

- a) Representação, do prazo de 02 (dois) dias úteis contados da ciência da decisão;
- b) Recursos para autoridade imediatamente superior, no prazo de 02 (dois) dias úteis, contados da ciência do indeferimento do pedido de reconsideração.

**CLÁUSULA DÉCIMA QUINTA – RESCISÃO**

- A inexecução, total ou parcial, do contrato poderá ensejar a rescisão, com as consequências contratuais previstas na Lei nº 8666/93.

**PARÁGRAFO PRIMEIRO** - A rescisão do contrato se dará nos termos dos artigos 79 e 80 da Lei nº 8.666/93.

**PARÁGRAFO SEGUNDO** - No caso de rescisão provocada por inadimplemento do Contratado, o Contratante poderá além de outras medidas legalmente previstas, reter, cautelarmente, os créditos decorrentes do contrato até o valor dos prejuízos causados à Administração.

**PARÁGRAFO TERCEIRO** - No procedimento que visa à rescisão do contrato, será assegurado o contraditório e a ampla defesa, sendo que, depois de encerrada a instrução inicial, o Contratado terá o prazo de 5 (cinco) dias úteis para se manifestar e produzir provas, sem prejuízo da possibilidade de o Contratante adotar, motivadamente, providências acauteladoras.

**CLÁUSULA DÉCIMA SEXTA – DISPOSIÇÕES GERAIS**

**PARÁGRAFO PRIMEIRO:** A CONTRATANTE não admitira quaisquer alterações de projetos ou especificações, salvo casos especialíssimos, a seu exclusivo critério, suficientemente justificados e fundamentados com a necessária antecedência, estudo técnico e os devidos registros.

**PARÁGRAFO SEGUNDO:** A CONTRATADA somente poderá sub empreitar a execução dos serviços com a prévia concordância da CONTRATANTE ficando, neste caso, solidariamente responsável, perante a CONTRATANTE, pelos serviços ou instalações executadas pelos subempreiteiros e, ainda, pelas consequências dos fatos e atos a eles imputáveis.

**PARÁGRAFO TERCEIRO:** Aos contratados de sub empreitadas, incorporar-se-ão, de pleno direito, todas as cláusulas deste instrumento, relativas às responsabilidades e deveres da CONTRATADA para com a CONTRATANTE.

**PARÁGRAFO QUARTO:** A seu exclusivo critério, a CONTRATANTE poderá autorizar a CONTRATADA, a fazer cessão total ou parcial deste CONTRATO, mediante lavratura do termo de cessão, atendidas, em relação ao concessionário sub-rogado com todos os direitos e obrigações do cedente, decorrentes deste instrumento.

**CLÁUSULA DÉCIMA SÉTIMA – VIGÊNCIA**

O presente instrumento terá vigência até \_\_\_\_\_ de \_\_\_\_\_ de \_\_\_\_\_, podendo ser

*Avenida Zeca Branco, nº 134, CEP: 65.725-000, Bairro Mutirão – Pedreiras/MA*

*E-mail: [cpl@pedreiras.ma.gov.br](mailto:cpl@pedreiras.ma.gov.br)*

7



ESTADO DO MARANHÃO  
PREFEITURA MUNICIPAL DE PEDREIRAS  
COMISSÃO PERMANENTE DE LICITAÇÃO  
CNPJ: 06.184.253/0001-49  
Site: <https://www.pedreiras.ma.gov.br/>

alterado mediante termo aditivo. Ficando condicionado sua validade a partir de sua publicação nos meios oficiais conforme parágrafo único do artigo 61 da lei 8.666/1993.

**CLÁUSULA DÉCIMA OITAVA – DOS ACRÉSCIMOS OU SUPRESSÕES**

A CONTRATADA obriga-se a aceitar, nas mesmas condições contratuais, os acréscimos ou supressões que se fizerem necessárias na execução dos serviços, do valor inicial atualizado do contrato, nos termos do art. 65, § 1º da Lei nº 8.666/93.

**CLÁUSULA DÉCIMA NONA – PUBLICAÇÃO**

Este CONTRATO será publicado, em resumo, na Imprensa Oficial, nos termos da Lei nº 8.666 de 21 de junho de 1993.

**CLÁUSULA VIGÉSIMA – DO REAJUSTE**

- Os preços dos serviços objeto deste contrato poderão ser reajustados, pelo Índice Nacional de Custo da Construção do Mercado (INCC-M), mediante solicitação do CONTRATADO, após o interrogatório de 1 (um) ano (computadas as eventuais prorrogações) contado da data prevista para apresentação da proposta, ou do orçamento a que essa proposta se referir.

**PARÁGRAFO PRIMEIRO:** Caso o índice estabelecido para reajustamento venha a ser extinto ou de qualquer forma não possa mais ser utilizado, será adotado em substituição o que vier a ser determinado pela legislação então em vigor.

**PARÁGRAFO SEGUNDO:** Na ausência de previsão legal quanto ao índice substituto, as partes elegerão novo índice oficial, para reajustamento do preço do valor remanescente.

**PARÁGRAFO TERCEIRO:** Fica o Contratado obrigado a apresentar memória de cálculo referente ao reajustamento de preços do valor remanescente, sempre que este ocorrer.

**CLÁUSULA VIGÉSIMA PRIMEIRA – CASOS OMISSOS**

Os casos omissos serão resolvidos conforme as disposições da Lei Federal nº 8.666/1993 e suas alterações e demais legislações aplicáveis à espécie.

**CLÁUSULA VIGÉSIMA SEGUNDA – FORO**

Fica eleito o Foro de Pedreiras/MA, para dirimir as questões oriundas do presente CONTRATO, renunciando as partes, a qualquer outro, por mais privilegiado que seja. E assim, por estarem justos e contratados, assinam este CONTRATO em 03 (três) vias de igual teor e forma, para um só efeito.

Pedreiras/MA, xxx de xxxxxxxxxxxxxx de xxxx.

Pela CONTRATANTE:

\_\_\_\_\_  
Secretario Municipal de.....

Pela CONTRATADA

\_\_\_\_\_  
Representante da Empresa

7



ESTADO DO MARANHÃO  
PREFEITURA MUNICIPAL DE PEDREIRAS  
COMISSÃO PERMANENTE DE LICITAÇÃO  
CNPJ: 06.184.253/0001-49  
Site: <https://www.pedreiras.ma.gov.br/>

CARTA CONVITE nº 004/2021

ANEXO XV

(PAPEL TIMBRADO DA PREFEITURA)

TERMO DE RECEBIMENTO PROVISÓRIO

~~CARTA CONVITE~~ nº 004/2021

A Prefeitura Municipal de Pedreiras/MA, por intermédio do servidor abaixo assinado, designado pela Prefeitura Municipal de Pedreiras/MA, responsável pelo acompanhamento e fiscalização, tendo constatado a conclusão da execução dos Serviços de XXXXXXXXXXXXXXXX do Município de Pedreiras/MA, para posterior verificação de sua conformidade com as especificações estabelecidas na licitação em epígrafe, expede o presente TERMO DE RECEBIMENTO PROVISÓRIO, de acordo com o que dispõe a alínea "a" do inciso I do art. 73 da Lei Federal nº 8666/1993.

(local e data por extenso)

\_\_\_\_\_  
(nome)  
Secretário Municipal de \_\_\_\_\_

\_\_\_\_\_  
Representante legal da CONTRATADA



ESTADO DO MARANHÃO  
PREFEITURA MUNICIPAL DE PEDREIRAS  
COMISSÃO PERMANENTE DE LICITAÇÃO  
CNPJ: 06.184.253/0001-49  
Site: <https://www.pedreiras.ma.gov.br/>

CARTA CONVITE nº 004/2021

ANEXO XVI

(PAPEL TIMBRADO DA PREFEITURA)

TERMO DE RECEBIMENTO DEFINITIVO

CARTA CONVITE nº 004/2021

A Prefeitura Municipal de Pedreiras/MA, por intermédio do servidor abaixo assinado, designado pela Prefeitura Municipal de Pedreiras/MA, tendo constatado a conformidade da execução dos serviços de XXXXXXXXXXXXXXXXXXXX do Município de Pedreiras/MA, com as especificações estabelecidas no processo licitatório, expede o presente TERMO DE RECEBIMENTO DEFINITIVO de acordo com o que dispõe a alínea "b" do inciso I do art. 73 da Lei Federal nº 8666/1993.

Este Termo não exclui a responsabilidade civil da CONTRATADA pela solidez e segurança dos serviços, nos limites estabelecidos em lei.

(local e data por extenso)

\_\_\_\_\_  
(nome)  
Secretário Municipal de \_\_\_\_\_

\_\_\_\_\_  
Representante legal da CONTRATADA