



ESTADO DO MARANHÃO  
PREFEITURA MUNICIPAL DE PEDREIRAS  
COMISSÃO PERMANENTE DE LICITAÇÃO  
CNPJ: 06.184.253/0001-49  
Site: <https://www.pedreiras.ma.gov.br/>

PEDREIRAS/MA	
Proc.	2204001/2021
FLS.	2521
Rub.	

Processo Administrativo nº 2204001/2021  
Modalidade: Tomada de Preços nº 006/2021  
Tipo: Menor Preço Global

**Objeto:** Contratação de empresa especializada para prestação de serviços de reforma do terminal rodoviário municipal de Pedreiras/MA.

HABILITAÇÃO DA EMPRESA:

**CONSTRUTORA ALIANÇA, LOCAÇÃO E  
CONTRUÇÃO LTDA  
CNPJ: 05.151.264/0001-60**



PEDREIRAS/MA  
Proc. 2204001/2021  
FLS. 2527  
Rub. \_\_\_\_\_

**CNPJ: 05.151.264/0001-60**

Rua Santa Teresinha, 377, Sala 01, Cep: 65.765-000, Centro, Dom Pedro – MA

e-mail: [arpereira.ind@hotmail.com](mailto:arpereira.ind@hotmail.com)

Fone: 99 99142-2681

Processo Administrativo nº 2204001/2021

Tomada de Preços nº 006/2021

Tipo: Menor Preço Global

Data: 02/06/2021

Hora: 09:00 horas

## DOCUMENTOS DE HABILITAÇÃO

OBJETO: Contratação de empresa especializada para prestação de serviços de reforma do terminal rodoviário municipal de Pedreiras/MA.

TOMADA DE PREÇOS Nº 006/2021

*[Handwritten signatures and initials]*

**CERTIFICADO DE REGISTRO CADASTRAL**  
CONFORME LEI FEDERAL nº 8.666/93 e ALTERAÇÕES

**C.R.C. nº**  
016/2021

**CNPJ / CEI / CPF nº**  
05.151.264/0001-60

**VALIDADE**  
06.11.2021

**Razão Social:**

CONTRUTORA ALIANCA, LOCACAO E CONTRUCAO LTDA

**Nome de Fantasia:**

CONSTRUTORA ALIANÇA

**Endereço da Empresa:**

RUA SANTA TERESINHA, Nº 377, SALA 1, BAIRRO CENTRO – DOM PEDRO - MA

**Nome do Representante Legal:**

ADALBERTO RODRIGUES PEREIRA

**Data de Expedição:**

06.05.2021

**Ramo de Atividade Principal:**

CONSTRUÇÃO CIVIL

PEDREIRAS/MA  
CONFERE COM ORIGINAL

Data: 02/06/2021

SERVIDOR: [assinatura]

Port. Matric: 019/2021

  
\_\_\_\_\_  
**Manoel Fontes de Araújo Junior**  
**Membro da CPL**





PEDREIRAS/MA
Proc. 2204001/2021
FLS. 2524
Rub. _____

**CNPJ: 05.151.264/0001-60**

Rua Santa Teresinha, 377, Sala 01, Cep: 65.765-000, Centro, Dom Pedro – MA

e-mail: [arpereira.ind@hotmail.com](mailto:arpereira.ind@hotmail.com)

Fone: 99 99142-2681

Processo Administrativo nº 2204001/2021

Tomada de Preços nº 006/2021

Tipo: Menor Preço Global

Data: 02/06/2021

Hora: 09:00 horas

### ANEXO III

#### DECLARAÇÃO DE ENQUADRAMENTO COMO MICROEMPRESA E EMPRESA DE PEQUENO PORTE

A empresa CONSTRUTORA ALIANÇA, LOCAÇÃO E CONSTRUÇÃO LTDA - EPP, inscrito no CNPJ nº 05.151.264/0001-60, sediada na Rua Santa Teresinha nº 377, Sala 01, Cep: 65.765-000, Centro, Dom Pedro – MA, por intermédio de seu representante legal o (a) Sr Adalberto Rodrigues Pereira, portador (a) da Carteira de Identidade nº 000116913299-2 e do CPF nº 157.290.792-49, D E C L A R A, para os fins do disposto na Lei Complementar nº 123/2006, sob as sanções administrativas cabíveis e sob as penas da lei, que se enquadra como:

MICROEMPRESA, conforme inc. I do art. 3º da Lei Complementar nº 123/2006.

EMPRESA DE PEQUENO PORTE, conforme inc. II do art. 3º da Lei Complementar nº 123/2006.

A licitante D E C L A R A, ainda, que não se enquadra em qualquer das hipóteses de exclusão no § 4 do art. 3º da mencionada lei, estando apta, portanto, a exercer o direito de preferência como critério de desempate no procedimento licitatório da TOMADA DE PREÇOS em epígrafe, realizado pela Prefeitura Municipal de Pedreiras.

Dom pedro – MA, 02 de Junho de 2021

Construtora Aliança, Locação e Construção LTDA - EPP

CNPJ: 05.151.264/0001-60

Adalberto Rodrigues Pereira

CPF: 157.290.792-49

RG: 000116913299-2

Procurador

03

# APÓLICE DIGITAL

**junto**  
SEGUROS



Nossas apólices são registradas e validadas com a tecnologia Blockchain, podendo ser acessadas diretamente por um QR Code. Tudo isso para propiciar a leitura dos principais dados do seguro contratado em formato universal. A leitura do QR Code não dispensa a consulta da apólice na página da internet da Superintendência de Seguros Privados ([www.susep.gov.br](http://www.susep.gov.br)) ou da Junto Seguros ([juntoseguros.com](http://juntoseguros.com)).

## FRONTISPÍCIO DE APÓLICE SEGURO GARANTIA

### DADOS DA SEGURADORA: JUNTO SEGUROS S.A.

CNPJ: 84.948.157/0001-33, registro SUSEP 05436, com sede na Rua Visconde de Nácar, 1440 – Centro - Curitiba - PR

Data de Emissão: 01/06/2021

Nº Apólice Seguro Garantia: 10-0775-0276581

Proposta: 2989945

Controle Interno (Código Controle): 479258616

Nº de Registro SUSEP: 05436.2021.0010.0775.0276581.000000

### DADOS DO SEGURADO: PREFEITURA MUNICIPAL DE PEDREIRAS

CNPJ: 06.184.253/0001-49 AVENIDA ZECA BRANCO 134 - CEP: 65.725-000 - Pedreiras - MA

### DADOS DO TOMADOR: CONSTRUTORA ALIANCA LOCACAO E CONSTRUCAO LTDA ME

CNPJ: 05.151.264/0001-60 - R STA TERESINHA 377 SL 1 - DOM PEDRO - MA

### DADOS DA CORRETORA:

000002.0.203293-3 AIRAM CORRETORA DE SEGUROS LTDA

Documento eletrônico digitalmente assinado por:

ICP  
Brasil  
Assinado digitalmente por:  
**Gustavo Henrich**

ICP  
Brasil  
Assinado digitalmente por:  
**Roque Jr. de H. Melo**

Documento eletrônico assinado digitalmente conforme MP nº 2.200-2/2001 de 24/08/2001, que instituiu a Infra - estrutura de Chaves Públicas Brasileira - ICP - Brasil por: Signatários(as): Gustavo Henrich Nº de Série do Certificado: 373F9099C4287073 Roque de Holanda Melo Nº de Série do Certificado: 5C9B9C02A61A09A4

Art. 1º - Fica instituída a Infra - Estrutura de Chaves Públicas Brasileira - ICP - Brasil, para garantir a autenticidade, a integridade e a validade jurídica de documentos em forma eletrônica, das aplicações de suporte e das aplicações habilitadas que utilizem certificados digitais, bem como a realização de transações eletrônicas seguras.

Após sete dias úteis da emissão deste documento, poderá ser verificado se a apólice ou endosso foi corretamente registrado no site [www.susep.gov.br](http://www.susep.gov.br) da SUSEP - Superintendência de Seguros Privados, Autarquia Federal responsável pela fiscalização, normalização e controle dos mercados de seguro, previdência complementar aberta, capitalização, resseguro e correlagem de seguro. As condições contratuais / regulamento deste produto protocolizadas pela sociedade / entidade junto à Susep poderão ser consultadas no site [www.susep.gov.br](http://www.susep.gov.br), de acordo com o número de processo constante da apólice / proposta. A certidão de regularidade da sociedade seguradora perante a SUSEP pode ser consultada no site [www.susep.gov.br](http://www.susep.gov.br). Este produto está protocolado através do Nº de Processo SUSEP 10414.900180/2014-17 e nº 10414.900180/2014-30.

Atendimento SUSEP: 0800 021 8454, Central de Atendimento Junto, 0800 704 0301, Ouvidoria Junto: 0800 643 0301.



Nº Apólice Seguro Garantia: 10-0775-0276581

Proposta: 2989945

Controle Interno (Código Controle): 479258616

Nº de Registro SUSEP: 05436.2021.0010.0775.0276581.000000

**junto**  
SEGUROS

PEDREIRAS/MA	
Proc.	220909/2021
FLS.	2526
Rub.	

### FRONTISPÍCIO DE APÓLICE SEGURO GARANTIA

#### Garantia contratada

Modalidade	Limite Máximo de Garantia (L.M.G)	Ramo
Licitante	R\$ 6.843,62	0775 - GARANTIA SEGURADO - SETOR PÚBLICO

#### Descrição da Garantia: Coberturas, valores e prazos previstos no contrato:

Modalidade e Cobertura Adicional	Importância Segurada	Vigência	
		Início	Término
Licitante	R\$ 6.843,62	01/06/2021	02/08/2021

#### Demonstrativo de Prêmio:

Prêmio Líquido Licitante .....	R\$	180,00
Adicional de Fracionamento .....	R\$	0,00
I.O.F.....	R\$	0,00
<b>Prêmio Total.....</b>	<b>R\$</b>	<b>180,00</b>

Condições de Pagamento:	Parcela	Vencimento	Nº Camê	Valor(R\$)
	1	08/06/2021	10128614	180,00

Em atendimento à Lei 12.741/12 informamos que incidem as alíquotas de 0,65% de PIS/Pasep e de 4% de COFINS sobre os prêmios de seguros, deduzidos do estabelecido em legislação específica. O(s) valor(es) acima descrito(s), é(são) devido(s) no cenário desta contratação de cobertura(s). Pode(m) sofrer alteração(ões) quando contratada(s) isoladamente ou em outra composição.





Nº Apólice Seguro Garantia: 10-0775-0276581

Proposta: 2989945

Controle Interno (Código Controle): 479258616

Nº de Registro SUSEP: 05436.2021.0010.0775.0276581.000000

**junto**  
SEGUROS

PEDREIRAS/MA	
Proc.	2204001/2021
FLS.	2528
Rub.	

## CONDIÇÕES GERAIS

CIRCULAR SUSEP 477/13 - PLANO PADRONIZADO

CAPÍTULO I - CONDIÇÕES GERAIS - RAMO 0775

SEGURO GARANTIA – SEGURADO: SETOR PÚBLICO

### 1. Objeto:

1.1. Este contrato de seguro garante o fiel cumprimento das obrigações assumidas pelo tomador perante o segurador, conforme os termos da apólice e até o valor da garantia fixado nesta, e de acordo com a(s) modalidade(s) e/ou cobertura(s) adicional(is) expressamente contratada(s), em razão de participação em licitação, em contrato principal pertinente a obras, serviços, inclusive de publicidade, compras, concessões e permissões no âmbito dos Poderes da União, Estados, do Distrito Federal e dos Municípios, ou, ainda as obrigações assumidas em função de:

I – processos administrativos;

II – processos judiciais, inclusive execuções fiscais;

III – parcelamentos administrativos de créditos fiscais, inscritos ou não, em dívida ativa;

IV – regulamentos administrativos.

1.2. Encontram-se também garantidos por este seguro os valores devidos ao segurador, tais como multas e indenizações, oriundos do inadimplemento das obrigações assumidas pelo tomador, previstos em legislação específica, para cada caso.

### 2. Definições:

Aplicam-se a este seguro, as seguintes definições:

2.1. Apólice: documento, assinado pela seguradora, que representa formalmente o contrato de Seguro Garantia.

2.2. Condições Gerais: conjunto das cláusulas, comuns a todas as modalidades e/ou coberturas de um plano de seguro, que estabelecem as obrigações e os direitos das partes contratantes.

2.3. Condições Especiais: conjunto das disposições específicas relativas a cada modalidade e/ou cobertura de um plano de seguro, que alteram as disposições estabelecidas nas Condições Gerais.

2.4. Condições Particulares: conjunto de cláusulas que alteram, de alguma forma, as Condições Gerais e/ou Condições Especiais, de acordo com cada segurador.

2.5. Contrato Principal: todo e qualquer ajuste entre órgãos ou entidades da Administração Pública (segurado) e particulares (tomadores), em que haja um acordo de vontades para a formação de vínculo e a estipulação de obrigações recíprocas, seja qual for a denominação utilizada.

*Handwritten signatures and initials*





Nº Apólice Seguro Garantia: 10-0775-0276581

Proposta: 2989945

Controle Interno (Código Controle): 479258616

Nº de Registro SUSEP: 05436.2021.0010.0775.0276581.000000

**junto**  
SEGUROS

PEDREIRAS/MA
Proc. 220402/1202 /
FLS. 1529
Rub. _____

2.6. Endosso: instrumento formal, assinado pela seguradora, que introduz modificações na apólice de Seguro Garantia, mediante solicitação e anuência expressa das partes.

2.7. Indenização: pagamento dos prejuízos e/ou multas resultantes do inadimplemento das obrigações cobertas pelo seguro.

2.8. Limite Máximo de Garantia: valor máximo que a seguradora se responsabilizará perante o segurado em função do pagamento de indenização.

2.9. Prêmio: importância devida pelo tomador à seguradora, em função da cobertura do seguro, e que deverá constar da apólice ou endosso.

2.10. Processo de Regulação de Sinistro: procedimento pelo qual a seguradora constatará ou não a procedência da reclamação de sinistro, bem como a apuração dos prejuízos cobertos pela apólice.

2.11. Proposta de Seguro: instrumento formal de pedido de emissão de apólice de seguro, firmado nos termos da legislação em vigor.

2.12. Relatório Final de Regulação: documento emitido pela seguradora no qual se transmite o posicionamento acerca da caracterização ou não do sinistro reclamado, bem como os possíveis valores a serem indenizados.

2.13. Segurado: a Administração Pública ou o Poder Concedente.

2.14. Seguradora: a sociedade de seguros garantidora, nos termos da apólice, do cumprimento das obrigações assumidas pelo tomador.

2.15. Seguro Garantia: seguro que garante o fiel cumprimento das obrigações assumidas pelo tomador perante o segurado, conforme os termos da apólice.

2.16. Sinistro: o inadimplemento das obrigações do tomador cobertas pelo seguro.

2.17. Tomador: devedor das obrigações por ele assumidas perante o segurado.

### 3. Aceitação:

3.1. A contratação/alteração do contrato de seguro somente poderá ser feita mediante proposta assinada pelo proponente, seu representante ou por corretor de seguros habilitado. A proposta escrita deverá conter os elementos essenciais ao exame e aceitação do risco.

3.2. A seguradora fornecerá, obrigatoriamente, ao proponente, protocolo que identifique a proposta por ela recepcionada, com a indicação da data e da hora de seu recebimento.

3.3. A seguradora terá o prazo de 15 (quinze) dias para se manifestar sobre a aceitação ou não da proposta, contados da data de seu recebimento, seja para seguros novos ou renovações, bem como para alterações que impliquem modificação do risco.

3.3.1. Caso o proponente do seguro seja pessoa física, a solicitação de documentos complementares, para análise e aceitação do risco, ou da alteração proposta, poderá ser feita apenas uma vez, durante o prazo previsto no item 3.3..

3.3.2. Se o proponente for pessoa jurídica, a solicitação de documentos complementares

APÓLICE DIGITAL



Nº Apólice Seguro Garantia: 10-0775-0276581

Proposta: 2989945

Controle Interno (Código Controle): 479258616

Nº de Registro SUSEP: 05436.2021.0010.0775.0276581.000000

**junto**  
SEGUROS

PEDREIRAS/MA
Proc. 2209091/202-1
FLS. 2570
Rub. _____

poderá ocorrer mais de uma vez, durante o prazo previsto no item 3.3., desde que a seguradora indique os fundamentos do pedido de novos elementos, para avaliação da proposta ou taxaço do risco.

3.3.3. No caso de solicitação de documentos complementares, para análise e aceitação do risco, ou da alteração proposta, o prazo de 15 (quinze) dias previsto no item 3.3. ficará suspenso, voltando a correr a partir da data em que se der a entrega da documentação.

3.4. No caso de não aceitação da proposta, a seguradora comunicará o fato, por escrito, ao proponente, especificando os motivos da recusa.

3.5. A ausência de manifestação, por escrito, da seguradora, no prazo acima aludido, caracterizará a aceitação tácita do seguro.

3.6. Caso a aceitação da proposta dependa de contratação ou alteração de resseguro facultativo, o prazo aludido no item 3.3. será suspenso até que o ressegurador se manifeste formalmente, comunicando a seguradora, por escrito, ao proponente, tal eventualidade, ressaltando a consequente inexistência de cobertura enquanto perdurar a suspensão.

3.7. A emissão da apólice ou do endosso será feita em até 15 (quinze) dias, a partir da data de aceitação da proposta.

#### 4. Valor da Garantia:

4.1. O valor da garantia desta apólice é o valor máximo nominal por ela garantido.

4.2. Quando efetuadas alterações previamente estabelecidas no contrato principal ou no documento que serviu de base para a aceitação do risco pela seguradora, o valor da garantia deverá acompanhar tais modificações, devendo a seguradora emitir o respectivo endosso.

4.3. Para alterações posteriores efetuadas no contrato principal ou no documento que serviu de base para a aceitação do risco pela seguradora, em virtude das quais se faça necessária a modificação do valor contratual, o valor da garantia poderá acompanhar tais modificações, desde que solicitado e haja o respectivo aceite pela seguradora, por meio da emissão de endosso.

#### 5. Prêmio do Seguro:

5.1. O tomador é responsável pelo pagamento do prêmio à seguradora por todo o prazo de vigência da apólice.

5.2. Fica entendido e acordado que o seguro continuará em vigor mesmo quando o tomador não houver pago o prêmio nas datas convencionadas.

5.2.1. Não paga pelo tomador, na data fixada, qualquer parcela do prêmio devido, poderá a seguradora recorrer à execução do contrato de contragarantia.

5.3. Em caso de parcelamento do prêmio, não será permitida a cobrança de nenhum valor adicional, a título de custo administrativo de fracionamento, devendo ser garantido ao tomador, quando houver parcelamento com juros, a possibilidade de antecipar o pagamento de qualquer uma das parcelas, com a consequente redução proporcional dos juros pactuados.

5.4. Se a data limite para o pagamento do prêmio a vista ou de qualquer uma de suas

*[Handwritten signatures and initials]*



Nº Apólice Seguro Garantia: 10-0775-0276581

Proposta: 2989945

Controle Interno (Código Controle): 479258616

Nº de Registro SUSEP: 05436.2021.0010.0775.0276581.000000

**junto**  
SEGUROS

PEDREIRAS/MA
Proc. 22.0400/12021
FLS. 2531
Rub. _____

parcelas coincidir com dia em que não haja expediente bancário, o pagamento poderá ser efetuado no primeiro dia útil em que houver expediente bancário.

5.5. A sociedade seguradora encaminhará o documento de cobrança diretamente ao tomador ou seu representante, observada a antecedência mínima de 5 (cinco) dias úteis, em relação à data do respectivo vencimento.

## 6. Vigência:

6.1. Para as modalidades do Seguro Garantia nas quais haja a vinculação da apólice a um contrato principal, a vigência da apólice será igual ao prazo estabelecido no contrato principal, respeitadas as particularidades previstas nas Condições Especiais de cada modalidade contratada.

6.2. Para as demais modalidades, a vigência da apólice será igual ao prazo informado na mesma, estabelecido de acordo com as disposições previstas nas Condições Especiais da respectiva modalidade.

6.3. Quando efetuadas alterações de prazo previamente estabelecidas no contrato principal ou no documento que serviu de base para a aceitação do risco pela seguradora, a vigência da apólice acompanhará tais modificações, devendo a seguradora emitir o respectivo endosso.

6.4. Para alterações posteriores efetuadas no contrato principal ou no documento que serviu de base para a aceitação do risco pela seguradora, em virtude das quais se faça necessária a modificação da vigência da apólice, esta poderá acompanhar tais modificações, desde que solicitado e haja o respectivo aceite pela Seguradora, por meio da emissão de endosso.

## 7. Expectativa, Reclamação e Caracterização do Sinistro:

7.1. A Expectativa, Reclamação e Caracterização do Sinistro serão especificadas para cada modalidade nas Condições Especiais, quando couberem.

7.2. A seguradora descreverá nas Condições Especiais os documentos que deverão ser apresentados para a efetivação da Reclamação de Sinistro.

7.2.1. Com base em dúvida fundada e justificável, a seguradora poderá solicitar documentação e/ou informação complementar.

7.3. A Reclamação de Sinistros amparados pela presente apólice poderá ser realizada durante o prazo prescricional, nos termos da Cláusula 17 destas Condições Gerais;

7.4. Caso a seguradora conclua pela não caracterização do sinistro, comunicará formalmente ao segurado, por escrito, sua negativa de indenização, apresentando, conjuntamente, as razões que embasaram sua conclusão, de forma detalhada.

## 8. Indenização:

8.1. Caracterizado o sinistro, a seguradora cumprirá a obrigação descrita na apólice, até o limite máximo de garantia da mesma, segundo uma das formas abaixo, conforme for acordado entre as partes:

I – realizando, por meio de terceiros, o objeto do contrato principal, de forma a lhe dar continuidade, sob a sua integral responsabilidade; e/ou



Nº Apólice Seguro Garantia: 10-0775-0276581

Proposta: 2989945

Controle Interno (Código Controle): 479258616

Nº de Registro SUSEP: 05436.2021.0010.0775.0276581.000000

**junto**  
SEGUROS

PEDREIRAS/MA
Proc. 220499/1202 1
FLS. 2532
Rub. _____

II – indenizando, mediante pagamento em dinheiro, os prejuízos e/ou multas causados pela inadimplência do tomador, cobertos pela apólice.

#### 8.2. Do prazo para o cumprimento da obrigação:

8.2.1. O pagamento da indenização ou o início da realização do objeto do contrato principal deverá ocorrer dentro do prazo máximo de 30 (trinta) dias, contados da data de recebimento do último documento solicitado durante o processo de regulação do sinistro.

8.2.2. Na hipótese de solicitação de documentos de que trata o item 7.2.1., o prazo de 30 (trinta) dias será suspenso, reiniciando sua contagem a partir do dia útil subsequente àquele em que forem completamente atendidas as exigências.

8.2.3. No caso de decisão judicial ou decisão arbitral, que suspenda os efeitos de reclamação da apólice, o prazo de 30 (trinta) dias será suspenso, reiniciando sua contagem a partir do primeiro dia útil subsequente a revogação da decisão.

8.3. Nos casos em que haja vinculação da apólice a um contrato principal, todos os saldos de créditos do tomador no contrato principal serão utilizados na amortização do prejuízo e/ou da multa objeto da reclamação do sinistro, sem prejuízo do pagamento da indenização no prazo devido.

8.3.1. Caso o pagamento da indenização já tiver ocorrido quando da conclusão da apuração dos saldos de créditos do tomador no contrato principal, o segurado obriga-se a devolver à seguradora qualquer excesso que lhe tenha sido pago.

#### 9. Atualização de Valores:

9.1. O não pagamento das obrigações pecuniárias da seguradora, inclusive da indenização nos termos da Cláusula 8 destas Condições Gerais, dentro do prazo para pagamento da respectiva obrigação, acarretará em:

a) atualização monetária, a partir da data de exigibilidade da obrigação, sendo, no caso de indenização, a data de caracterização do sinistro; e

b) incidência de juros moratórios calculados "pro rata temporis", contados a partir do primeiro dia posterior ao término do prazo fixado.

9.2. O índice utilizado para atualização monetária será o IPCA/IBGE - Índice de Preços ao Consumidor Amplo da Fundação Instituto Brasileiro de Geografia e Estatística - ou índice que vier a substituí-lo, sendo calculado com base na variação positiva apurada entre o último índice publicado antes da data de obrigação de pagamento e aquele publicado imediatamente anterior à data de sua efetiva liquidação.

9.3. Os juros moratórios, contados a partir do primeiro dia posterior ao término do prazo fixado para pagamento da obrigação, serão equivalentes à taxa que estiver em vigor para a mora do pagamento de impostos devidos à Fazenda Nacional.

9.4. O pagamento de valores relativos à atualização monetária e juros de mora será feito independente de qualquer interpelação judicial ou extrajudicial, de uma só vez, juntamente com os demais valores devidos no contrato.

#### 10. Sub-Rogação:

*[Handwritten signatures and initials]*



Nº Apólice Seguro Garantia: 10-0775-0276581

Proposta: 2989945

Controle Interno (Código Controle): 479258616

Nº de Registro SUSEP: 05436.2021.0010.0775.0276581.000000

**junto**  
SEGUROS

PEDREIRAS/MA  
Proc. 2204021/2021  
FLS. 233  
Rub. 22

10.1. Paga a indenização ou iniciado o cumprimento das obrigações inadimplidas pelo tomador, a seguradora sub-rogar-se-á nos direitos e privilégios do segurado contra o tomador, ou contra terceiros cujos atos ou fatos tenham dado causa ao sinistro.

10.2. É ineficaz qualquer ato do segurado que diminua ou extinga, em prejuízo do segurador, os direitos a que se refere este item.

### 11. Perda de Direitos:

O segurado perderá o direito à indenização na ocorrência de uma ou mais das seguintes hipóteses:

I – Casos fortuitos ou de força maior, nos termos do Código Civil Brasileiro;

II – Descumprimento das obrigações do tomador decorrente de atos ou fatos de responsabilidade do segurado;

III – Alteração das obrigações contratuais garantidas por esta apólice, que tenham sido acordadas entre segurado e tomador, sem prévia anuência da seguradora;

IV – Atos ilícitos dolosos ou por culpa grave equiparável ao dolo praticados pelo segurado, pelo beneficiário ou pelo representante, de um ou de outro;

V – O segurado não cumprir integralmente quaisquer obrigações previstas no contrato de seguro;

VI – Se o segurado ou seu representante legal fizer declarações inexatas ou omitir de má-fé circunstâncias de seu conhecimento que configurem agravação de risco de inadimplência do tomador ou que possam influenciar na aceitação da proposta;

VII – Se o Segurado agravar intencionalmente o risco;

### 12. Concorrência de Garantias:

No caso de existirem duas ou mais formas de garantia distintas, cobrindo cada uma delas o objeto deste seguro, em benefício do mesmo segurado ou beneficiário, a seguradora responderá, de forma proporcional ao risco assumido, com os demais participantes, relativamente ao prejuízo comum.

### 13. Concorrência de Apólices:

É vedada a utilização de mais de um Seguro Garantia na mesma modalidade para cobrir o objeto deste contrato, salvo no caso de apólices complementares.

### 14. Extinção da Garantia:

14.1. A garantia expressa por este seguro extinguir-se-á na ocorrência de um dos seguintes eventos, o que ocorrer primeiro, sem prejuízo do prazo para reclamação do sinistro conforme item 7.3. destas Condições Gerais:

*[Handwritten signatures and initials]*



Nº Apólice Seguro Garantia: 10-0775-0276581

Proposta: 2989945

Controle Interno (Código Controle): 479258616

Nº de Registro SUSEP: 05436.2021.0010.0775.0276581.000000



PEDREIRAS/MA  
 Proc. 220902/2021  
 FLS. 7539  
 Rub. 1

I – quando o objeto do contrato principal garantido pela apólice for definitivamente realizado mediante termo ou declaração assinada pelo segurado ou devolução da apólice;

II – quando o segurado e a seguradora assim o acordarem;

III – quando o pagamento da indenização ao segurado atingir o limite máximo de garantia da apólice;

IV – quando o contrato principal for extinto, para as modalidades nas quais haja vinculação da apólice a um contrato principal, ou quando a obrigação garantida for extinta, para os demais casos; ou

V – quando do término de vigência previsto na apólice, salvo se estabelecido em contrário nas Condições Especiais.

14.2. Quando a garantia da apólice recair sobre um objeto previsto em contrato, esta garantia somente será liberada ou restituída após a execução do contrato, em consonância com o disposto no parágrafo 4º do artigo 56 da Lei Nº 8.666/1993, e sua extinção se comprovará, além das hipóteses previstas no item 14.1., pelo recebimento do objeto do contrato nos termos do art. 73 da Lei nº 8.666/93.

### 15. Rescisão Contratual:

15.1. No caso de rescisão total ou parcial do contrato, a qualquer tempo, por iniciativa do segurado ou da seguradora e com a concordância recíproca, deverão ser observadas as seguintes disposições:

15.1.1. Na hipótese de rescisão a pedido da sociedade seguradora, esta reterá do prêmio recebido, além dos emolumentos, a parte proporcional ao tempo decorrido;

15.1.2. Na hipótese de rescisão a pedido do segurado, a sociedade seguradora reterá, no máximo, além dos emolumentos, o prêmio calculado de acordo com a seguinte tabela de prazo curto:

Relação a ser aplicada sobre a vigência original para obtenção de prazo em dias	---%---do---	Relação a ser aplicada sobre a vigência original para obtenção de prazo em dias	---%---do---
15/365	13%	195/365	73%
30/365	20%	210/365	75%
45/365	27%	225/365	78%
60/365	30%	240/365	80%
75/365	37%	255/365	83%
90/365	40%	270/365	85%
105/365	46%	285/365	88%
120/365	50%	300/365	90%
135/365	56%	315/365	93%
150/365	60%	330/365	95%
165/365	66%	345/365	98%
180/365	70%	365/365	100%

15.1.2.1. Para prazos não previstos na tabela constante do subitem 15.1.2., deverá ser utilizado percentual correspondente ao prazo imediatamente inferior.

*Handwritten signatures and initials:*  
 fl, w, h, j, (13)



Nº Apólice Seguro Garantia: 10-0775-0276581

Proposta: 2989945

Controle Interno (Código Controle): 479258616

Nº de Registro SUSEP: 05436.2021.0010.0775.0276581.000000

**junto**  
SEGUROS

PEDREIRAS/MA
Proc. 22016012021
FLS. 2535
Rub. 1

## 16. Controvérsias:

16.1. As controvérsias surgidas na aplicação destas Condições Contratuais poderão ser resolvidas:

I – por arbitragem; ou

II – por medida de caráter judicial.

**16.2. No caso de arbitragem, deverá constar, na apólice, a cláusula compromissória de arbitragem, que deverá ser facultativamente aderida pelo segurado por meio de anuência expressa.**

16.2.1. Ao concordar com a aplicação desta cláusula, o segurado estará se comprometendo a resolver todos os seus litígios com a sociedade seguradora por meio de Juízo Arbitral, cujas sentenças têm o mesmo efeito que as sentenças proferidas pelo Poder Judiciário.

16.2.2. A cláusula de arbitragem é regida pela Lei nº 9307, de 23 de setembro de 1996.

## 17. Prescrição:

Os prazos prescricionais são aqueles determinados pela lei.

## 18. Foro:

As questões judiciais entre seguradora e segurado serão processadas no foro do domicílio deste.

## 19. Disposições Finais

19.1. A aceitação do seguro estará sujeita à análise do risco.

19.2. As apólices e endossos terão seu início e término de vigência às 24hs das datas para tal fim neles indicadas.

19.3. O registro deste plano na Susep não implica, por parte da Autarquia, incentivo ou recomendação à sua comercialização.

19.4. Após sete dias úteis da emissão deste documento, poderá ser verificado se a apólice ou endosso foi corretamente registrado no site da Susep - [www.susep.gov.br](http://www.susep.gov.br).

19.5. A situação cadastral do corretor de seguros pode ser consultada no site [www.susep.gov.br](http://www.susep.gov.br), por meio do número de seu registro na Susep, nome completo, CNPJ ou CPF.

19.6. Este seguro é contratado a primeiro risco absoluto.

19.7. Considera-se como âmbito geográfico das modalidades contratadas todo o território nacional, salvo disposição em contrário nas Condições Especiais e/ou Particulares da Apólice.

19.8. Os eventuais encargos de tradução referentes ao reembolso de despesas efetuadas no

*[Handwritten signatures and initials]*



Nº Apólice Seguro Garantia: 10-0775-0276581

Proposta: 2989945

Controle Interno (Código Controle): 479258616

Nº de Registro SUSEP: 05436.2021.0010.0775.0276581.000000



PEDREIRAS/MA  
Proc. 220100112021  
FLS. 2536  
Rub. \_\_\_\_\_

exterior ficarão totalmente a cargo da Sociedade Seguradora.

\* \* \* \* \*

*[Handwritten signatures and initials]*

15





Nº Apólice Seguro Garantia: 10-0775-0276581

Proposta: 2989945

Controle Interno (Código Controle): 479258616

Nº de Registro SUSEP: 05436.2021.0010.0775.0276581.000000

**junto**  
SEGUROS

PEDREIRAS/MA	
Proc.	220400/1202 /
FLS.	2532
Rub.	

### CONDIÇÕES ESPECIAIS

## CAPÍTULO II - CONDIÇÕES ESPECIAIS DAS MODALIDADES - RAMO 0775

### SEGURO GARANTIA DO LICITANTE

PROCESSO SUSEP n.º 15414.900195/2014-17.

#### 1. Objeto:

1.1 Este contrato de seguro garante a indenização, até o valor da garantia fixado na apólice, pelos prejuízos decorrentes da recusa do tomador adjudicatário em assinar o contrato principal nas condições propostas no edital de licitação, dentro do prazo estabelecido.

1.2 Encontram-se também garantidos por este contrato de seguro os valores das multas e indenizações devidos à Administração Pública em decorrência do sinistro.

#### 2. Definições:

Para efeito desta modalidade, aplicam-se, também, as definições constantes do art. 6º da Lei nº 8.666/93.

I – Riscos Declarados: Itens expressamente descritos na apólice, aos quais se restringe a cobertura securitária. Ou seja, a responsabilidade da Seguradora está restrita aos riscos expressamente descritos neste documento.;

II – Prejuízos: Perda pecuniária comprovada decorrentes da recusa do tomador adjudicatário em assinar o contrato principal nas condições propostas e dentro do prazo estabelecido no Edital de Licitação.

#### 3. Vigência:

A vigência da apólice coincidirá com o prazo previsto no edital para a assinatura do contrato principal.

#### 4. Reclamação e Caracterização do Sinistro:

**4.1. Reclamação: o segurado comunicará a seguradora da recusa do tomador adjudicatário em assinar o contrato principal nas condições propostas, dentro do prazo estabelecido no edital de licitação, data em que restará oficializada a Reclamação do Sinistro.**

**4.1.1. Para a Reclamação do Sinistro será necessária a apresentação dos seguintes documentos, sem prejuízo do disposto no item 7.2.1. das Condições Gerais:**

*[Handwritten signatures and initials]*

*[Handwritten initials: fl., W, N, P, M]*

*[Handwritten circled number: 16]*



Nº Apólice Seguro Garantia: 10-0775-0276581

Proposta: 2989945

Controle Interno (Código Controle): 479258616

Nº de Registro SUSEP: 05436.2021.0010.0775.0276581.000000

**junto**  
SEGUROS

PEDREIRAS/MA
Proc. 2204001/2021
FLS. 2538
Rub. _____

a) Cópia do edital de licitação;

b) Cópia do termo de adjudicação;

c) Planilha, relatório e/ou correspondências informando os valores dos prejuízos sofridos e/ou decisão que aplicou as multas contratuais na forma do edital de licitação, acompanhada dos documentos comprobatórios;

d) comprovante de intimação do Tomador para assinatura do contrato, acompanhado do demonstrativo de sua recusa/inércia e das devidas justificativas, se houver.

4.2. Caracterização: quando a seguradora tiver recebido todos os documentos listados no item 4.1.1. e, após análise, ficar comprovada a inadimplência do tomador em relação às obrigações cobertas pela apólice, o sinistro ficará caracterizado, devendo a seguradora emitir o relatório final de regulação.

5. Rescisão do Contrato de Seguro:

5.1. Quando a presente apólice for caucionada junto ao Segurado, não caberá devolução de prêmio proporcional.

6. Disposições Gerais:

6.1. A presente apólice, de riscos declarados, assegura o cumprimento das obrigações diretas do tomador perante o segurado, especificamente descritas no objeto desta apólice, de acordo com a modalidade de seguro-garantia indicada na mesma, não assegurando riscos referentes a obrigações trabalhistas e previdenciárias, de seguridade social, indenizações a terceiros, danos ambientais e lucros cessantes, bem como riscos referentes a outros ramos ou modalidades de seguro, em conformidade com a legislação nacional referente ao seguro-garantia.

6.2. A inadimplência do tomador deverá ocorrer dentro do prazo de vigência da apólice. Em caso de não observação deste requisito a seguradora ficará isenta de qualquer responsabilidade.

6.3. Fica entendido e concordado que, para efeito indenitário, não estarão cobertos danos e perdas causados direta ou indiretamente por ato terrorista, comprovado com documentação hábil acompanhada de laudo circunstanciado que caracterize a natureza do atentado, independentemente de seu propósito, que tenha sido devidamente reconhecido como atentatório à ordem pública pela autoridade pública competente.

6.4. A validade/cobertura deste documento está condicionada à aceitação/não oposição do segurado em relação a todos os seus termos. Ao aceitar este documento o segurado concorda que a seguradora não terá responsabilidade de indenizar reclamação quanto à cobertura desta garantia se for constatado que o sinistro ou inadimplemento contratual se enquadra nos termos do inciso VI, do item 11 – Perda de Direito, das Condições Gerais.

*[Handwritten signatures and initials]*





Nº Apólice Seguro Garantia: 10-0775-0276581

Proposta: 2989945

Controle Interno (Código Controle): 479258616

Nº de Registro SUSEP: 05436.2021.0010.0775.0276581.000000



PEDREIRAS/MA  
Proc. 2208091/2021  
FLS. 2540  
Rub. \_\_\_\_\_

### CONDIÇÕES PARTICULARES

Fica entendido e acordado que a presente apólice é inalienável e irrevogável até a data prevista como termo final das obrigações contidas no contrato original garantido pelo seguro.

Fica estabelecido que, especificamente para fins indenitários, esta apólice não cobrirá quaisquer prejuízos e/ou demais penalidades decorrentes da violação de normas anticorrupção perpetradas com participação dolosa do Segurado e/ou seus representantes.

"No tocante à alocação dos riscos previstos nesta garantia, havendo contrariedade e/ou divergência entre as disposições previstas na presente apólice/endorso e no contrato e/ou aditivos garantidos, prevalecerão sempre as disposições da presente apólice/endorso."

"Cabe ao tomador a conferência das condições e termos desta apólice e/ou endosso, estando de pleno acordo que a Seguradora a preste e cumpra, tal como disposto no presente documento."

\* \* \* \* \*

*[Handwritten signatures and initials]*



Nº Apólice Seguro Garantia: 10-0775-0276581

Proposta: 2989945

Controle Interno (Código Controle): 479258616

Nº de Registro SUSEP: 05436.2021.0010.0775.0276581.000000

**junto**  
SEGUROS

PEDREIRAS/MA  
Proc. 22090211202 /  
FLS. 2541  
Rub. \_\_\_\_\_

### Devolução de Documento

No caso de devolução deste documento antes do final de vigência nele expresso, preencher os campos abaixo e enviar para a Seguradora.

Em conformidade com a cláusula 14 - inciso I, das Condições Gerais, estamos procedendo a devolução do documento nº 10-0775-0276581

Local e Data

PREFEITURA MUNICIPAL DE PEDREIRAS

Nome:

RG:

Cargo:

*ht.*  
*[Handwritten signatures and initials]*



MINISTÉRIO DA FAZENDA  
SUPERINTENDÊNCIA DE SEGUROS PRIVADOS

	PEDREIRAS/MA
Proc.	220400202 1
FLS.	2542
Rub.	

## CERTIDÃO DE REGULARIDADE

Certificamos que JUNTO SEGUROS S.A., CNPJ 84948157000133, está autorizada a operar, conforme PORTARIA 1139, publicado(a) no D.O.U. de 03/12/1991, nos termos da legislação vigente.

Certificamos ainda que a entidade não se encontra, nesta data, sob regime de Direção Fiscal, Intervenção, Liquidação Extrajudicial ou Fiscalização Especial, e não está cumprindo penalidade de suspensão imposta pela SUSEP.

Dados complementares e esta certidão atualizada podem ser obtidos em [www.susep.gov.br](http://www.susep.gov.br) ou por meio de petição à Autarquia.

Código da Certidão: **CR05436\_26052021\_161521\_656**

Esta Certidão é válida por 30 dias, não prevalecendo sobre certidões geradas posteriormente.

Rio de Janeiro, 26 de Maio de 2021.

SUSEP - Superintendência de Seguros Privados

fol.

*[Assinatura]*

*[Assinatura]*

*[Assinatura]*

*[Assinatura]*

*[Assinatura]*

24



REPÚBLICA FEDERATIVA DO BRASIL  
 ESTADO DO MARANHÃO  
 MUNICÍPIO E COMARCA DE DOM PEDRO  
 Cartório do 1º Ofício Extrajudicial de Dom Pedro  
 Antonio Fernandes Rocha Filho - Oficial  
 Rua Engenheiro Rui Mesquita, 338, Centro, Dom Pedro/MA, CEP 65.765-000  
 Fone (99) 3662-1386 - e-mail: primelrofficiodp@hotmail.com

PEDREIRAS/MA  
 Proc. 220400/2021  
 FLS. 2543  
 Rub. \_\_\_\_\_

Ato: 00662

Livro: 061

Folha: 005

**PROCURAÇÃO PÚBLICA**

PROCURAÇÃO BASTANTE QUE FAZ CONSTRUTORA ALIANÇA, LOCAÇÃO E CONSTRUÇÃO LTDA A FAVOR DE ADALBERTO RODRIGUES PEREIRA, NA FORMA ABAIXO DECLARADO.

PEDREIRAS/MA  
 CONFERE COM ORIGINAL

Data: 02/06/2021

SERVIDOR

Per. Matr. 919/2021

SAIBAM quanto este público instrumento virem que sendo no ato de 02/06/2021 (2.021), aos trinta e um dias do mês de maio, nesta cidade e Comarca de Dom Pedro, Estado do Maranhão, no Cartório do 1º Ofício de Extrajudicial, sito na Rua Engenheiro Rui Mesquita, nº 338, compareceu como Outorgante **CONSTRUTORA ALIANÇA, LOCAÇÃO E CONSTRUÇÃO LTDA**, pessoa jurídica de direito privado, inscrita no CNPJ(MF) número 05.151.264/0001-60, com sede na Rua Santa Terezinha, nº 377, Centro, Dom Pedro/MA, representada neste ato por seus sócios proprietários **PEDRO LUCAS DA SILVA PEREIRA**, de nacionalidade brasileiro, solteiro, empresário, portador da cédula de identidade RG nº 036239482008-4 SESP/MA emitida em 17/01/2018 e inscrito no CPF/MF sob o nº 045.009.593-27, nascido aos vinte e quatro (24) dias do mês de março (03) do ano de dois mil e (2000), filho de Adalberto Rodrigues pereira e alexsandra vieira da silva pereira, residente e domiciliado à Rua do Comércio, Povoado Triangulo, nº 110, Zona Rural, Dom Pedro/MA e **FABIO DA SILVA BEZERRA**, de nacionalidade brasileiro, solteiro, empresário, portador da Carteira de Identidade RG nº 036100292008-0-SESP-MA e inscrito no CPF/MF sob o nº 603.186.643-99, residente e domiciliado a Rua do Arrodeio, Povoado Triângulo, na cidade de Dom Pedro-MA; reconhecidos e identificados como os próprios, do que dou fé. E, por eles foi dito que, por este instrumento público, nomeiam e constitui seu bastante procurador **ADALBERTO RODRIGUES PEREIRA**, de nacionalidade brasileiro, casado, empresário, portador da cédula de identidade RG nº 000116913299-2 SESP/MA emitida em 17/01/2018 e inscrito no CPF/MF sob o nº 157.290.792-49, nascido aos vinte e oito (28) dias do mês de março (03) do ano de um mil e novecentos e sessenta e quatro (1964), filho de Delmiro Alves Pereira e Gercina Rodrigues Pereira, residente e domiciliado à Rua do Comercio, Povoado Triangulo, Zona Rural, Dom Pedro/MA; a quem confere poderes especiais para promover a participação da outorgante em licitações públicas, concordar com todos os seus termos, assistir a abertura de propostas, fazer impugnações, reclamações, protestos e recursos, fazer novas propostas,

*(Handwritten signatures and initials)*





ALTERAÇÃO Nº 07 E CONSOLIDAÇÃO CONTRATUAL DA SOCIEDADE  
CONSTRUTORA ALIANÇA, LOCAÇÃO E CONSTRUÇÃO LTDA.

PEDREIRAS/MA  
Proc. 2209027/202 J  
FLS. 2544  
Rub. e

**PEDRO LUCAS DA SILVA PEREIRA**, brasileiro, solteiro, nascido em 24/03/2000, empresário, portador da Carteira de Identidade n.º 036239482008-4, expedida pela SESP(MA), em 17/01/2018, inscrito no CPF sob o n.º 045.009.593-27, residente e domiciliado à Rua do Comercio, Nº 110 – Triangulo, Dom Pedro/Ma, Cep: 65.765-000, e

**FABIO DA SILVA BEZERRA**, brasileiro, solteiro, nascido em 10/11/1989, empresário, portador da Carteira de Identidade n.º 036100292008-0, expedida pela SESP(MA), em 01/10/2008, inscrito no CPF sob o n.º 603.186.643-99, residente e domiciliado à Rua do Comercio, Nº 110 – Triangulo, Dom Pedro/Ma, Cep: 65.765-000, únicos sócios da empresa **CONSTRUTORA ALIANÇA, LOCAÇÃO E CONSTRUÇÃO LTDA**, com sede à Rua Santa Teresinha, 377 – Sala 1 – Centro, em Dom Pedro – Maranhão, CEP: 65.765-000, registrada na Junta Comercial do Maranhão - JUCEMA, sob o NIRE 21200526551 em 12/07/2002, e inscrita no CNPJ sob o n.º 05.151.264/0001-60 resolvem, assim, alterar e consolidar o contrato social:

1ª – O capital social é elevado de R\$ 420.000,00(quatrocentos e vinte mil reais) para R\$ 1.200.000,00(um milhão duzentos mil reais), sendo R\$ 420.000,00(quatrocentos e vinte mil reais) totalmente integralizado e R\$ 780.000,00(setecentos e oitenta mil reais) totalmente integralizado neste ato em moeda corrente do país, este subscrito e integralizado proporcionalmente pelos sócios.

2ª – Em razão desse aumento de capital, o contrato social passa ter seguinte distribuição:

DISTRIBUIÇÃO DO CAPITAL SOCIAL

SÓCIOS	QUOTAS	%	VLR QUOTA R\$	CAPITAL – R\$
PEDRO LUCAS DA SILVA PEREIRA	1.080.000	90	1,00	1.080.000,00
FABIO DA SILVA BEZERRA	120.000	10	1,00	120.000,00
TOTAL	1.200.000	100		1.200.000,00

3ª - A sociedade que tem por objeto social a exploração do ramo.

Construção de edifícios; Outras obras de engenharia civil não especificadas anteriormente; Fabricação de estruturas pré-moldadas de concreto armado, em série e sob encomenda; Fabricação de artefatos de cimento para uso na construção; Atividades paisagísticas; Serviços de lavagem, lubrificação e polimento de veículos automotores; Serviço de transporte de passageiros - locação de automóveis com motorista; Outras obras de acabamento da construção; Construção de rodovias e ferrovias; Construção de obras de arte especiais; Obras de urbanização - ruas, praças e calçadas; Demolição de edifícios e outras estruturas; Perfuração e construção de poços de água; Instalação e manutenção elétrica; Locação de mão-de-obra temporária; Transporte rodoviário de carga, exceto produtos perigosos e mudanças, municipal; Locação de automóveis sem condutor; Obras de terraplenagem; Obras de fundações; Construção de estações e redes de distribuição de energia elétrica; Coleta de resíduos não-perigosos; Aluguel de máquinas e equipamentos para construção sem operador, exceto andaimes.

Passa a partir desta data ter o seguinte objeto:

bl  
h

h

h

h

h

(23)

Handwritten notes at the top of the page, including a date "1945" and some illegible text.

Handwritten notes in the upper middle section, possibly containing a list or series of entries.

Handwritten notes in the middle section, appearing as a series of lines of text.

Handwritten notes in the lower middle section, continuing the series of entries.

Handwritten notes at the bottom of the page, including a date "1945" and some illegible text.

# ALTERAÇÃO Nº 07 E CONSOLIDAÇÃO CONTRATUAL DA SOCIEDADE CONSTRUTORA ALIANÇA, LOCAÇÃO E CONSTRUÇÃO LTDA

PEDREIRAS/MA  
 Proc. 220902/202 1  
 FLS. 2548  
 Rub.

Construção de edifícios; Fabricação de estruturas pré-moldadas de concreto armado, em série e sob encomenda; Fabricação de artefatos de cimento para uso na construção; Obras de urbanização - ruas, praças e calçadas; Coleta de resíduos não-perigosos; Construção de rodovias e ferrovias; Construção de obras-de-arte especiais; Construção de estações e redes de distribuição de energia elétrica; Outras obras de engenharia civil não especificadas anteriormente (construção de vias); Demolição de edifícios e outras estruturas; Obras de terraplenagem; Instalação e manutenção elétrica; Outras obras de acabamento da construção; Obras de fundações; Perfuração e construção de poços de água; Serviços de lavagem, lubrificação e polimento de veículos automotores; Serviço de transporte de passageiros - locação de automóveis com motorista; Transporte rodoviário de carga, exceto produtos perigosos e mudanças, municipal; Locação de automóveis sem condutor; Aluguel de máquinas e equipamentos para construção sem operador, exceto andaimes; Locação de mão-de-obra temporária; Atividades paisagísticas; Tratamento e disposição de resíduos não-perigosos; Manutenção de estações e redes de telecomunicações; Construção de redes de abastecimento de água, coleta de esgoto e construções correlatas, exceto obras de irrigação; Construção de redes de transportes por dutos, exceto para água e esgoto; Montagem de estruturas metálicas; Obras de montagem industrial; Serviços de preparação do terreno não especificados anteriormente (remoção de material inerte); Instalações hidráulicas, sanitárias e de gás; Instalação e manutenção de sistemas centrais de ar condicionado, de ventilação e refrigeração; Montagem e instalação de sistemas e equipamentos de iluminação e sinalização em vias públicas, portos e aeroportos; Transporte escolar; Locação de outros meios de transporte não especificados anteriormente, sem condutor (caminhões, reboques, semi-reboques e similares); Aluguel de andaimes; Aluguel de máquinas e equipamentos para escritório; Aluguel de máquinas e equipamentos para extração de minérios e petróleo, sem operador; Aluguel de palcos, coberturas e outras estruturas de uso temporário, exceto andaimes; Aluguel de outras máquinas e equipamentos comerciais e industriais não especificados anteriormente, sem operador (geradores, guinchos, guindastes e empilhadeiras); Limpeza em prédios e em domicílios; Imunização e controle de pragas urbanas.

Tendo em vista da modificação, as inúmeras alterações contratuais ocorridas, e havendo a necessidade de consolidação das cláusulas contratuais, os sócios decidem aprovar o seguinte texto, revogando quaisquer dispositivos anteriores que conflitem com o ora aprovado, consolida-se o contrato social, com a seguinte redação:

**Cláusula 1ª.** - A sociedade gira sob o nome empresarial **CONSTRUTORA ALIANÇA, LOCAÇÃO E CONSTRUÇÃO LTDA**, com sede à Rua Santa Teresinha, 377 - Sala 1 - Centro, em Dom Pedro - Maranhão, CEP: 65.765-000

**Cláusula 2ª.** - O objeto social é:

CNAE	DESCRIÇÃO DO OBJETO
4120-4/00	Construção de edifícios;
4299-5/99	Outras obras de engenharia civil não especificadas anteriormente (construção de vias);
2330-3/01	Fabricação de estruturas pré-moldadas de concreto armado, em série e sob encomenda;
2330-3/02	Fabricação de artefatos de cimento para uso na construção;
8130-3/00	Atividades paisagísticas;
4520-0/05	Serviços de lavagem, lubrificação e polimento de veículos automotores;
4923-0/02	Serviço de transporte de passageiros - locação de automóveis com motorista;
4330-4/99	Outras obras de acabamento da construção;
4211-1/01	Construção de rodovias e ferrovias;
4212-0/00	Construção de obras de arte especiais;

1. Introduction

2. Methodology

3. Results

4. Discussion

5. Conclusion

6. References

7. Appendix

8. Acknowledgements

9. Contact Information

10. Author Biographies

11. Declaration of Interest

12. Funding Sources

13. Data Availability

14. Ethics Approval

15. Supplementary Materials

16. Correspondence

17. Peer Review

18. Publication History

19. Copyright

20. Terms and Conditions

21. Disclaimer

22. Final Remarks

# ALTERAÇÃO Nº 07 E CONSOLIDAÇÃO CONTRATUAL DA SOCIEDADE CONSTRUTORA ALIANÇA, LOCAÇÃO E CONSTRUÇÃO LTDA

PEDREIRAS/MA	
Proc.	2204001/2021
FLS.	2546
Rub.	x

4213-8/00	Obras de urbanização - ruas, praças e calçadas;
4311-8/01	Demolição de edifícios e outras estruturas;
4399-1/05	Perfuração e construção de poços de água;
4321-5/00	instalação e manutenção elétrica;
7820-5/00	Locação de mão-de-obra temporária;
4930-2/01	Transporte rodoviário de carga, exceto produtos perigosos e mudanças, municipal;
7711-0/00	Locação de automóveis sem condutor;
4313-4/00	Obras de terraplenagem;
4391-6/00	Obras de fundações;
4221-9/02	Construção de estações e redes de distribuição de energia elétrica;
3811-4/00	Coleta de resíduos não-perigosos;
7732-2/01	Aluguel de máquinas e equipamentos para construção sem operador, exceto andaimes;
3821-1/00	Tratamento e disposição de resíduos não-perigosos;
4221-9/05	Manutenção de estações e redes de telecomunicações;
4222-7/01	Construção de redes de abastecimento de água, coleta de esgoto e construções correlatas, exceto obras de irrigação;
4223-5/00	Construção de redes de transportes por dutos, exceto para água e esgoto;
4292-8/01	Montagem de estruturas metálicas;
4292-8/02	Obras de montagem industrial;
4319-3/00	Serviços de preparação do terreno não especificados anteriormente (remoção de material inerte);
4322-3/01	Instalações hidráulicas, sanitárias e de gás;
4322-3/02	Instalação e manutenção de sistemas centrais de ar condicionado, de ventilação e refrigeração;
4329-1/04	Montagem e instalação de sistemas e equipamentos de iluminação e sinalização em vias públicas, portos e aeroportos;
4924-8/00	Transporte escolar
7719-5/99	Locação de outros meios de transporte não especificados anteriormente, sem condutor (caminhões, reboques, semi-reboques e similares);
7732-2/02	Aluguel de andaimes;
7733-1/00	Aluguel de máquinas e equipamentos para escritório;
7739-0/01	Aluguel de máquinas e equipamentos para extração de minérios e petróleo, sem operador;
7739-0/03	Aluguel de palcos, coberturas e outras estruturas de uso temporário, exceto andaimes;
7739-0/99	Aluguel de outras máquinas e equipamentos comerciais e industriais não especificados anteriormente, sem operador (geradores, guinchos, guindastes e empilhadeiras);
8121-4/00	Limpeza em prédios e em domicílios;
8122-2/00	Imunização e controle de pragas urbanas.

**Cláusula 3ª.** - O capital social é de R\$ 1.200.000,00 (um milhão duzentos mil reais), dividido em 1.200.000 (um milhão duzentas mil) quotas de valor nominal R\$ 1,00 (um real), cada uma, já integralizadas em moeda corrente do País, pelos sócios:



# ALTERAÇÃO Nº 07 E CONSOLIDAÇÃO CONTRATUAL DA SOCIEDADE CONSTRUTORA ALIANÇA, LOCAÇÃO E CONSTRUÇÃO LTDA.

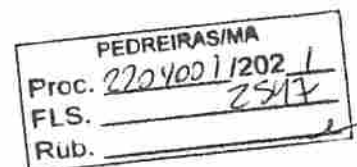

## DISTRIBUIÇÃO DO CAPITAL SOCIAL

Nome do sócio	Nº. Quotas	%	Vlr quota	Capital – R\$
PEDRO LUCAS DA SILVA PEREIRA	1.080.000	90	1,00	1.080.000,00
FABIO DA SILVA BEZERRA	120.000	10	1,00	120.000,00
<b>TOTAL</b>	<b>1.200.000</b>	<b>100</b>		<b>1.200.000,00</b>

**Cláusula 4ª.** - A sociedade iniciou suas atividades em 12/07/2002 e seu prazo é indeterminado.

**Cláusula 5ª.** - As quotas são indivisíveis e não poderão ser cedidas ou transferidas a terceiros sem o consentimento do outro sócio, a quem fica assegurado, em igualdade de condições e preço direito de preferência para a sua aquisição se postas à venda, formalizando, se realizada a cessão delas, a alteração contratual pertinente.

**Cláusula 6ª.** - A responsabilidade de cada sócio é restrita ao valor de suas quotas, mas todos respondem solidariamente pela integralização do capital social.

**Cláusula 7ª.** - A administração da sociedade caberá ao sócio PEDRO LUCAS DA SILVA PEREIRA, com poderes e atribuições de sócio administrador autorizado o uso do nome empresarial, vedado, no entanto, em atividades estranhas ao interesse social ou assumir obrigações seja em favor de qualquer dos quotistas ou de terceiros, bem como onerar ou alienar bens imóveis da sociedade, sem autorização do outro sócio.

**Cláusula 8ª.** - Ao término do exercício social em 31 de dezembro, o administrador prestará contas justificadas de sua administração, procedendo à elaboração do inventário, do balanço patrimonial e do balanço de resultado econômico, cabendo aos sócios, na proporção de suas quotas, os lucros ou perdas apurados.

**Cláusula 9ª.** - Nos quatro primeiros meses seguintes ao término do exercício social, os sócios deliberarão sobre as contas e designarão administrador(es) quando for o caso.

**Cláusula 10ª.** - Os sócios poderão, de comum acordo, fixar uma retirada mensal, a título de "pro labore", observadas as disposições regulamentares pertinentes.

**Cláusula 11ª.** - Falecendo ou interdito qualquer sócio, a sociedade continuará suas atividades com os herdeiros, sucessores e o incapaz. Não sendo possível ou inexistindo interesse destes ou do(s) sócio(s) remanescente(s), o valor de seus haveres será apurado e liquidado com base na situação patrimonial da sociedade, à data da resolução, verificada em balanço especialmente levantado.

Parágrafo único – O mesmo procedimento será adotado em outros casos em que a sociedade se resolva em relação a seu sócio.

**Cláusula 12ª.** - O Administrador declara, sob as penas da lei, de que não está impedido de exercer a administração da sociedade, por lei especial, ou em virtude de condenação criminal, ou por se

ht.

pr

W

96

# ALTERAÇÃO Nº 07 E CONSOLIDAÇÃO CONTRATUAL DA SOCIEDADE CONSTRUTORA ALIANÇA, LOCAÇÃO E CONSTRUÇÃO LTDA.

encontrarem sob os efeitos dela, a pena que vede, ainda que temporariamente, o acesso a cargos públicos; ou por crime falimentar, de prevaricação, peita ou suborno, conclusão, peculato, ou contra a economia popular, contra o sistema financeiro nacional, contra normas de defesa da concorrência, contra as relações de consumo, fé pública, ou a propriedade.

**Cláusula 13ª.** - Fica eleito o Foro da Comarca de Dom Pedro/Ma para o exercício e o cumprimento dos direitos e obrigações resultantes deste contrato.

E por estarem assim justos e contratados assinam a presente alteração em 01(uma) via.

Dom Pedro - Ma, 29 de Março de 2020

PEDREIRAS/MA	
Proc.	220400112027
FLS.	2548
Rub.	e

\_\_\_\_\_  
Pedro Lucas da Silva Pereira – Sócio Administrador

\_\_\_\_\_  
Fabio da Silva Bezerra – Sócio





PEDREIRAS/MA	
Proc.	220402/202 1
FLS.	2549
Rub.	

## ASSINATURA ELETRÔNICA

Certificamos que o ato da empresa CONSTRUTORA ALIANÇA LOCAÇÃO E CONSTRUÇÃO LTDA consta assinado digitalmente por:

IDENTIFICAÇÃO DO(S) ASSINANTE(S)	
CPF	Nome
04500959327	PEDRO LUCAS DA SILVA PEREIRA
60318664399	FABIO DA SILVA BEZERRA

CERTIFICO O REGISTRO EM 15/04/2020 12:14 SOB Nº 20200260170.  
 PROTOCOLO: 200260170 DE 13/04/2020. CÓDIGO DE VERIFICAÇÃO:  
 12001500012. NIRE: 21200526551.  
 CONSTRUTORA ALIANÇA LOCAÇÃO E CONSTRUÇÃO LTDA

**JUCEMA**

Lilian Theresa Rodrigues Mendonça  
 SECRETÁRIA-GERAL  
 SÃO LUÍS, 15/04/2020  
[www.empresafacil.ma.gov.br](http://www.empresafacil.ma.gov.br)





PEDREIRAS/MA  
 Proc. 220400/1202 1  
 FLS. 7550  
 Rub. \_\_\_\_\_

Ministério da Economia  
 Secretaria Especial de Desburocratização, Gestão e Governo Digital  
 Secretaria de Gestão

Sistema de Cadastramento Unificado de Fornecedores - SICAF

**Certificado de Registro Cadastral - CRC**

(Emissão conforme art. 17 da Instrução Normativa nº 03, de 26 abril de 2018)

CNPJ: 05.151.264/0001-60  
 Razão Social: CONSTRUTORA ALIANCA, LOCACAO E CONSTRUCAO LTDA

Atividade Econômica Principal:

4120-4/00 - CONSTRUÇÃO DE EDIFÍCIOS

Endereço:

RUA SANTA TERESINHA, 377 - SALA 1 - CENTRO - Dom Pedro / Maranhão

*[Handwritten signatures and initials]*

Observações:

A veracidade das informações poderá ser verificada no endereço [www.comprasgovernamentais.gov.br](http://www.comprasgovernamentais.gov.br).  
 Este certificado não substitui os documentos enumerados nos artigos 28 a 31 da Lei nº 8.666, de 1993.

Emitido em: 15/02/2021 15:20

1 de 1



PEDREIRAS/MA	
Proc.	220802/2021
FLS.	2581
Rub.	

Ministério da Economia  
Secretaria Especial de Desburocratização, Gestão e Governo Digital  
Secretaria de Gestão

Sistema de Cadastramento Unificado de Fornecedores - SICAF

**Declaração**

Declaramos para os fins previstos na Lei nº 8.666, de 1993, conforme documentação registrada no SICAF, que a situação do fornecedor no momento é a seguinte:

**Dados do Fornecedor**

CNPJ: 05.151.264/0001-60 DUNS@: 898149604  
Razão Social: CONSTRUTORA ALIANCA, LOCACAO E CONSTRUCAO LTDA  
Nome Fantasia: CONSTRUTORA ALIANCA  
Situação do Fornecedor: Credenciado Data de Vencimento do Cadastro: 24/11/2021  
Natureza Jurídica: SOCIEDADE EMPRESÁRIA LIMITADA  
MEI: Não  
Porte da Empresa: Micro Empresa

**Ocorrências e Impedimentos**

Ocorrência: Nada Consta  
Impedimento de Licitar: Nada Consta

**Níveis cadastrados:**

I - Credenciamento

II - Habilitação Jurídica

III - Regularidade Fiscal e Trabalhista Federal

Receita Federal e PGFN	Validade:	10/07/2021
FGTS	Validade:	04/03/2021
Trabalhista ( <a href="http://www.tst.jus.br/certidao">http://www.tst.jus.br/certidao</a> )	Validade:	13/08/2021

IV - Regularidade Fiscal Estadual/Distrital e Municipal

Receita Estadual/Distrital	Validade:	27/04/2021
Receita Municipal	Validade:	21/03/2021

V - Qualificação Técnica

VI - Qualificação Econômico-Financeira

Validade: 31/05/2022

Esta declaração é uma simples consulta e não tem efeito legal

Emitido em: 15/02/2021 15:21

CPF: 045.009.593-27 Nome: PEDRO LUCAS DA SILVA PEREIRA

Ass: \_\_\_\_\_

1 de 1

PEDREIRAS/MA  
 Proc. 260400/2021  
 FLS. 2552  
 Rub. \_\_\_\_\_ e



PEDREIRAS/MA  
 CONFERE COM ORIGINAL  
 Data: 02/06/2021  
 SERVIDOR 8  
 Port. Matric 019/2021



*[Handwritten signatures and initials]*

31

*[Handwritten signatures]*

PEDREIRAS/MA  
 Proc. 220400/202 1  
 FLS. 2557  
 Rub. \_\_\_\_\_

REPUBLICA FEDERATIVA DO BRASIL

ESTADO DO MARANHÃO  
 SECRETARIA DE ESTADO DA SEGURANÇA PÚBLICA  
 DELEGACIA GERAL DE POLÍCIA CIVIL  
 INSTITUTO DE IDENTIFICAÇÃO

MAR9011942000



*Pedro Lucas Da Silva Pereira*  
 ASSINATURA DO TITULAR

CARTEIRA DE IDENTIDADE

VALIDA EM TODO O TERRITÓRIO NACIONAL

REGISTRO GERAL 036239482008-4 DATA DE EXPEDIÇÃO 17/01/2018

NOME PEDRO LUCAS DA SILVA PEREIRA

FILIAÇÃO  
 ADALBERTO RODRIGUES PEREIRA E  
 ALEXSANDRA VIEIRA DA SILVA PEREIRA

NATURALIDADE TERESINA - PI DATA DE NASCIMENTO 24/03/2000

DIG. ORDEM  
 NASC. N.31849 FLS.276 LIV.67-A

CPF 045009593-27  
 SÃO LUIS-MA  
 P-020

*[Signature]*  
 LICENCIAMENTO  
 ASSINATURA DO DIRETOR

VIA-02

LEI Nº 7.116 DE 29/08/83

Cartório do 1º Ofício Extrajudicial de Dom Pedro  
 Rua Engenheiro Rui Mesquita, nº 338, Centro, Dom Pedro-MA.

**AUTENTICAÇÃO**  
 Autentico a presente cópia reprográfica, por ser uma reprodução fiel do documento original e com a qual a conferi e dou fé.  
 Dom Pedro/MA, 01 de junho de 2021.



*[Signature]*  
 Antônio Fernandes Rocha Filho - Tabelião e Registrador  
 Total R\$ 5,12 Emol R\$ 4,83 FERC R\$ 0,13  
 FADEP R\$ 0,18 FEMP R\$ 0,18  
 Selo: Consulte a validade deste selo em  
<https://selo.tjma.jus.br>

*[Handwritten signatures and marks]*

32

PEDREIRAS/MA  
 Proc. 220/00/1202 1  
 FLS. 2559  
 Rub. e

Cartório do 1º Ofício Extrajudicial de Dom Pedro  
 Rua Engenheiro Rui Mesquita, nº 338, Centro, Dom Pedro-MA.  
**AUTENTICAÇÃO**  
 Autentico a presente cópia reprográfica, por ser uma reprodução  
 fiel do documento original e com a qual a conferi e dou fé.  
 Dom Pedro/MA, 01 de Junho de 2021.  
 Registrador  
 Antonio Fernandes Rocha Filho - Tabeirão e  
 Total R\$ 5,12 Emol R\$ 4,03 FERC R\$ 0,13  
 FADEP R\$ 0,18 FEMP R\$ 0,18  
 Selo: Consulte a validade deste selo em  
<https://selo.fma.jus.br>



VALIDA EM TODO O TERRITÓRIO NACIONAL

CPF: 60318664399  
 DNI: P-020  
 VIA-02  
 REGISTRO GERAL: 0061002930098-0  
 DATA DE EXPEDIÇÃO: 22/01/2020

NASC: N.24394 FLS. 36 LIV. 58-A DOM PEDRO MA 2 OFC

T. ELEITOR / ZONA / SEC. CTRM / GÊNERO / UF

IND / MIB / PASSER / IDENTIDADE PROFISSIONAL

CERT. MILITAR

CNH

Localização: MAIB11046273

LEI Nº 7.116, DE 29 DE AGOSTO DE 1983

REPÚBLICA FEDERATIVA DO BRASIL

ESTADO DO MARANHÃO

SECRETARIA DE ESTADO DA SEGURANÇA PÚBLICA  
 DELEGACIA GERAL DE POLÍCIA CIVIL  
 INSTITUTO DE IDENTIFICAÇÃO

NOME: FABIO DA SILVA BEZERRA

FILIAÇÃO: JOSE PIXUNA BEZERRA E VITORIA DA SILVA BEZERRA

DATA NASCIMENTO: 10/11/1989  
 ONSAO EXPEDIDOR: PATOR MH  
 SSP/MA

NATURALIDADE: DOM PEDRO - MA

OBSERVAÇÃO:

ASSINATURA DO TITULAR

CARTEIRA DE IDENTIDADE

Handwritten signatures and initials:

- bl.
- W
- to
- AP
- (33)



# REPÚBLICA FEDERATIVA DO BRASIL

## CADASTRO NACIONAL DA PESSOA JURÍDICA

PEDREIRAS/MA  
 Proc. 2204001/2021  
 FLS. \_\_\_\_\_  
 Rub. 2558

NÚMERO DE INSCRIÇÃO 05.151.264/0001-60 MATRIZ	COMPROVANTE DE INSCRIÇÃO E DE SITUAÇÃO CADASTRAL	DATA DE ABERTURA 12/07/2002
---	---	--------------------------------

NOME EMPRESARIAL  
**CONSTRUTORA ALIANCA, LOCAÇÃO E CONSTRUÇÃO LTDA**

CÓDIGO E DESCRIÇÃO DAS ATIVIDADES ECONÔMICAS SECUNDÁRIAS

- 43.29-1-04 - Montagem e instalação de sistemas e equipamentos de iluminação e sinalização em vias públicas, portos e aeroportos
- 43.30-4-99 - Outras obras de acabamento da construção
- 43.91-6-00 - Obras de fundações
- 43.99-1-05 - Perfuração e construção de poços de água
- 45.20-0-05 - Serviços de lavagem, lubrificação e polimento de veículos automotores
- 49.23-0-02 - Serviço de transporte de passageiros - locação de automóveis com motorista
- 49.24-8-00 - Transporte escolar
- 49.30-2-01 - Transporte rodoviário de carga, exceto produtos perigosos e mudanças, municipal.
- 77.11-0-00 - Locação de automóveis sem condutor
- 77.19-5-99 - Locação de outros meios de transporte não especificados anteriormente, sem condutor
- 77.32-2-01 - Aluguel de máquinas e equipamentos para construção sem operador, exceto andaimes
- 77.32-2-02 - Aluguel de andaimes
- 77.33-1-00 - Aluguel de máquinas e equipamentos para escritórios
- 77.39-0-01 - Aluguel de máquinas e equipamentos para extração de minérios e petróleo, sem operador
- 77.39-0-03 - Aluguel de palcos, coberturas e outras estruturas de uso temporário, exceto andaimes
- 77.39-0-99 - Aluguel de outras máquinas e equipamentos comerciais e industriais não especificados anteriormente, sem operador
- 78.20-5-00 - Locação de mão-de-obra temporária
- 81.21-4-00 - Limpeza em prédios e em domicílios
- 81.22-2-00 - Imunização e controle de pragas urbanas
- 81.30-3-00 - Atividades paisagísticas

CÓDIGO E DESCRIÇÃO DA NATUREZA JURÍDICA  
**206-2 - Sociedade Empresária Limitada**

LOGRADOURO R SANTA TERESINHA	NÚMERO 377	COMPLEMENTO SALA 1
---------------------------------	---------------	-----------------------

CEP 65.765-000	BAIRRO/DISTRITO CENTRO	MUNICÍPIO DOM PEDRO	UF MA
-------------------	---------------------------	------------------------	----------

ENDEREÇO ELETRÔNICO ARPEREIRA.IND@HOTMAIL.COM	TELEFONE (99) 9142-2681/ (99) 3662-1842
--	--

ENTE FEDERATIVO RESPONSÁVEL (EFR)  
 \*\*\*\*\*

SITUAÇÃO CADASTRAL ATIVA	DATA DA SITUAÇÃO CADASTRAL 03/11/2005
-----------------------------	--

MOTIVO DE SITUAÇÃO CADASTRAL

SITUAÇÃO ESPECIAL *****	DATA DA SITUAÇÃO ESPECIAL *****
----------------------------	------------------------------------

Aprovado pela Instrução Normativa RFB nº 1.863, de 27 de dezembro de 2018.

Emitido no dia 21/05/2021 às 15:01:56 (data e hora de Brasília).

Página: 2/2

*fl.*

*h*

*W*

*6*

*l*

*J*

*AO*

*(34)*



REPÚBLICA FEDERATIVA DO BRASIL  
CADASTRO NACIONAL DA PESSOA JURÍDICA

PEDREIRAS/MA  
Proc. 2109091202 /  
FLS. 2556  
Rub. \_\_\_\_\_

NÚMERO DE INSCRIÇÃO 05.151.264/0001-60 MATRIZ	COMPROVANTE DE INSCRIÇÃO E DE SITUAÇÃO CADASTRAL	DATA DE ABERTURA 12/07/2002
---	---	--------------------------------

NOME EMPRESARIAL  
CONSTRUTORA ALIANCA, LOCAÇÃO E CONSTRUÇÃO LTDA

TÍTULO DO ESTABELECIMENTO (NOME DE FANTASIA) CONSTRUTORA ALIANCA	PORTE EPP
---	--------------

CÓDIGO E DESCRIÇÃO DA ATIVIDADE ECONÔMICA PRINCIPAL  
41.20-4-00 - Construção de edifícios

CÓDIGO E DESCRIÇÃO DAS ATIVIDADES ECONÔMICAS SECUNDÁRIAS

- 23.30-3-01 - Fabricação de estruturas pré-moldadas de concreto armado, em série e sob encomenda
- 23.30-3-02 - Fabricação de artefatos de cimento para uso na construção
- 38.11-4-00 - Coleta de resíduos não-perigosos
- 38.21-1-00 - Tratamento e disposição de resíduos não-perigosos
- 42.11-1-01 - Construção de rodovias e ferrovias
- 42.12-0-00 - Construção de obras de arte especiais
- 42.13-8-00 - Obras de urbanização - ruas, praças e calçadas
- 42.21-9-02 - Construção de estações e redes de distribuição de energia elétrica
- 42.21-9-05 - Manutenção de estações e redes de telecomunicações
- 42.22-7-01 - Construção de redes de abastecimento de água, coleta de esgoto e construções correlatas, exceto obras de irrigação
- 42.23-5-00 - Construção de redes de transportes por dutos, exceto para água e esgoto
- 42.92-8-01 - Montagem de estruturas metálicas
- 42.92-8-02 - Obras de montagem industrial
- 42.99-5-99 - Outras obras de engenharia civil não especificadas anteriormente
- 43.11-8-01 - Demolição de edifícios e outras estruturas
- 43.13-4-00 - Obras de terraplenagem
- 43.19-3-00 - Serviços de preparação do terreno não especificados anteriormente
- 43.21-5-00 - Instalação e manutenção elétrica
- 43.22-3-01 - Instalações hidráulicas, sanitárias e de gás
- 43.22-3-02 - Instalação e manutenção de sistemas centrais de ar condicionado, de ventilação e refrigeração

CÓDIGO E DESCRIÇÃO DA NATUREZA JURÍDICA  
206-2 - Sociedade Empresária Limitada

LOGRADOURO R SANTA TERESINHA	NÚMERO 377	COMPLEMENTO SALA 1
---------------------------------	---------------	-----------------------

CEP 65.765-000	BAIRRO/DISTRITO CENTRO	MUNICÍPIO DOM PEDRO	UF MA
-------------------	---------------------------	------------------------	----------

ENDEREÇO ELETRÔNICO ARPEREIRA.IND@HOTMAIL.COM	TELEFONE (99) 9142-2681/ (99) 3662-1842
--	--

ENTE FEDERATIVO RESPONSÁVEL (EFR)  
\*\*\*\*\*

SITUAÇÃO CADASTRAL ATIVA	DATA DA SITUAÇÃO CADASTRAL 03/11/2005
-----------------------------	--

MOTIVO DE SITUAÇÃO CADASTRAL

SITUAÇÃO ESPECIAL *****	DATA DA SITUAÇÃO ESPECIAL *****
----------------------------	------------------------------------

Aprovado pela Instrução Normativa RFB nº 1.863, de 27 de dezembro de 2018.

Emitido no dia 21/05/2021 às 15:01:56 (data e hora de Brasília).

Página: 1/2

Proc. 220400202 1  
FLS. 2557  
Rub. 2

INSC. ESTADUAL: 12.601.792-1 ÚLTIMA ALTERAÇÃO: 21/05/2021  
RAZÃO SOCIAL: CONSTRUTORA ALIANAA LOCAAAO E CONSTRUCAO LTDA

SITUAÇÃO FISCAL: REGULAR SERASA: Não  
MOTIVOS FISCAIS:

SITUAÇÃO CADASTRAL: ATIVO  
MOTIVO CADASTRAL: --

**DADOS GERAIS**  
CPF/CNPJ: 05.151.264/0001-60 INSC. CENTRALIZADORA: --  
RAZÃO SOCIAL: CONSTRUTORA ALIANAA LOCAAAO E CONSTRUCAO LTDA  
NIRE: 21200526551 TIPO PESSOA: JURÍDICA  
INÍCIO DE ATIVIDADES: 21/05/2019 CAPITAL SOCIAL: 1.200.000,00  
AGÊNCIA REGIONAL: 36 - AGÊNCIA DE PRESIDENTE DUTRA UFRE: 49 - Ulre/Bacabal  
TIPO DE SOCIEDADE: SOCIEDADE EMPRESÁRIA LIMITADA CAT. DO ESTABELECIMENTO: MATRIZ OU UNICO  
REGIME DE PAG.: NORMAL  
DATA OBRIG. NFE: 01/10/2010 DATA OBRIG. EFD: 21/05/2019  
CORREIO ELETRÔNICO: ARPEREIRA.IND@HOTMAIL.COM ÁREA UTILIZADA: 0

**ENDEREÇO DE ESTABELECIMENTO**  
CEP: 65765-000  
ENDEREÇO: RUA SANTA TERESINHA NÚMERO: 377  
COMPLEMENTO: SALA 1  
PONTO DE REFERENC.: -- BAIRRO: CENTRO  
CIDADE: DOM PEDRO ESTADO: MA  
TELEFONE: (99)9142-2681 FAX: (99)3662-1842  
CEP CAIXA POSTAL: --

**ENDEREÇO FISCAL**  
CEP: --  
ENDEREÇO: RUA SANTA TERESINHA NÚMERO: 377  
COMPLEMENTO: SALA 1  
PONTO DE REFERENC.: -- BAIRRO: CENTRO  
CIDADE: DOM PEDRO ESTADO: MA  
TELEFONE: (99)9142-2681 FAX: (99)3662-1842  
CEP CAIXA POSTAL: 00000-000

**CNAE - ATIVIDADES ECONÔMICAS**

ORDEM	CÓDIGO	DESCRIÇÃO
1	4120400	CONSTRUÇÃO DE EDIFÍCIOS
2	8130300	ATIVIDADES PAISAGÍSTICAS
3	3811400	COLETA DE RESÍDUOS NÃO-PERIGOSOS
4	3821100	TRATAMENTO E DISPOSIÇÃO DE RESÍDUOS NÃO-PERIGOSOS
5	4211101	CONSTRUÇÃO DE RODOVIAS E FERROVIAS
6	4212000	CONSTRUÇÃO DE OBRAS-DE-ARTE ESPECIAIS
7	4213800	OBRAS DE URBANIZAÇÃO - RUAS, PRAÇAS E CALÇADAS
8	4221902	CONSTRUÇÃO DE ESTAÇÕES E REDES DE DISTRIBUIÇÃO DE ENERGIA ELÉTRICA
9	4221905	MANUTENÇÃO DE ESTAÇÕES E REDES DE TELECOMUNICAÇÕES
10	4222701	CONSTRUÇÃO DE REDES DE ABASTECIMENTO DE ÁGUA, COLETA DE ESGOTO E CONSTRUÇÕES CORRELATAS.
11	4223500	CONSTRUÇÃO DE REDES DE TRANSPORTES POR DUTOS, EXCETO PARA ÁGUA E ESGOTO
12	4292801	MONTAGEM DE ESTRUTURAS METÁLICAS
13	4292802	OBRAS DE MONTAGEM INDUSTRIAL
14	4299599	OUTRAS OBRAS DE ENGENHARIA CIVIL NÃO ESPECIFICADAS ANTERIORMENTE
15	4311801	DEMOLIÇÃO DE EDIFÍCIOS E OUTRAS ESTRUTURAS
16	4313400	OBRAS DE TERRAPLENAGEM
17	4319300	SERVIÇOS DE PREPARAÇÃO DO TERRENO NÃO ESPECIFICADOS ANTERIORMENTE
18	4321500	INSTALAÇÃO E MANUTENÇÃO ELÉTRICA
19	4322301	INSTALAÇÕES HIDRÁULICAS, SANITÁRIAS E DE GÁS
20	4322302	INSTALAÇÃO E MANUTENÇÃO DE SISTEMAS CENTRAIS DE AR CONDICIONADO, DE VENTILAÇÃO E REFRIGERAÇÃO
21	4329104	MONTAGEM E INSTALAÇÃO DE SISTEMAS E EQUIPAMENTOS DE ILUMINAÇÃO E SINALIZAÇÃO EM VIAS PÚBLICAS,
22	4330499	OUTRAS OBRAS DE ACABAMENTO DA CONSTRUÇÃO
23	4391600	OBRAS DE FUNDAÇÕES
24	4399105	PERFURAÇÃO E CONSTRUÇÃO DE POÇOS DE ÁGUA
25	4520005	SERVIÇOS DE LAVAGEM, LUBRIFICAÇÃO E POLIMENTO DE VEÍCULOS AUTOMOTORES
26	4923002	SERVIÇO DE TRANSPORTE DE PASSAGEIROS - LOCAÇÃO DE AUTOMÓVEIS COM MOTORISTA



**CNAE - ATIVIDADES ECONÔMICAS**

ORDEM	CÓDIGO	DESCRIÇÃO
27	4924800	TRANSPORTE ESCOLAR
28	4930201	TRANSPORTE RODOVIÁRIO DE CARGA, EXCETO PRODUTOS PERIGOSOS E MUDANÇAS, MUNICIPAL
29	7711000	LOCAÇÃO DE AUTOMÓVEIS SEM CONDUTOR
30	7719599	LOCAÇÃO DE OUTROS MEIOS DE TRANSPORTE NÃO ESPECIFICADOS ANTERIORMENTE, SEM CONDUTOR
31	7732201	ALUGUEL DE MÁQUINAS E EQUIPAMENTOS PARA CONSTRUÇÃO SEM OPERADOR, EXCETO ANDAIMES
32	7732202	ALUGUEL DE ANDAIMES
33	7733100	ALUGUEL DE MÁQUINAS E EQUIPAMENTOS PARA ESCRITÓRIO
34	7739001	ALUGUEL DE MÁQUINAS E EQUIPAMENTOS PARA EXTRAÇÃO DE MINÉRIOS E PETRÓLEO, SEM OPERADOR
35	7739003	ALUGUEL DE PALCOS, COBERTURAS E OUTRAS ESTRUTURAS DE USO TEMPORÁRIO, EXCETO ANDAIMES
36	7739099	ALUGUEL DE OUTRAS MÁQUINAS E EQUIPAMENTOS COMERCIAIS E INDUSTRIAIS NÃO ESPECIFICADOS
37	7820500	LOCAÇÃO DE MÃO-DE-OBRA TEMPORÁRIA
38	8121400	LIMPEZA EM PRÉDIOS E EM DOMICÍLIOS
39	8122200	IMUNIZAÇÃO E CONTROLE DE PRAGAS URBANAS
40	2330301	FABRICAÇÃO DE ESTRUTURAS PRÉ-MOLDADAS DE CONCRETO ARMADO, EM SÉRIE E SOB ENCOMENDA
41	2330302	FABRICAÇÃO DE ARTEFATOS DE CIMENTO PARA USO NA CONSTRUÇÃO

**REPRESENTANTES LEGAIS**

CNN/CPF	NOME/RAZÃO SOCIAL	TIPO DE RELAÇÃO
60318664399	FABIO DA SILVA BEZERRA	101 - SÓCIO
4500959327	PEDRO LUCAS DA SILVA PEREIRA	101 - SÓCIO
4500959327	PEDRO LUCAS DA SILVA PEREIRA	205 - ADMINISTRADOR

**AÇÕES JUDICIAIS**

TIPO	DATA INCLUSÃO	DATA REVOGAÇÃO	DOC. CONCESSÃO	EFEITO
Não existem Ações Judiciais para essa inscrição estadual.				

**OBRIGATORIEDADE / CREDENCIAMENTO**

TIPO	DATA INÍCIO	DATA FIM	SITUAÇÃO
ICMS	21/05/2019	--	Ativo
NF-e	01/10/2010	--	Ativo
EFD	21/05/2019	--	Ativo

**INCENTIVOS / REGIMES ESPECIAIS**

TIPO	DATA INÍCIO	DATA FIM	SITUAÇÃO
Não existem Incentivos/Regimes Especiais para essa inscrição			

PEDREIRAS/MA  
 Proc. 2640912021  
 FLS. \_\_\_\_\_  
 Rub. \_\_\_\_\_



**FICHA CADASTRAL DO MOBILIÁRIO**

**CONTRIBUINTE**

PEDREIRAS/MA  
 Proc. 270/2021/202 1  
 FLS. 2558  
 Rub.                     

Código: 001255  
 Nome: CONSTRUTORA ALIANÇA, LOCAÇÃO E CONSTRUÇÃO LTDA- ME CNPJ: 05151264000160  
 Nome Fant.: CONSTRUTORA ALIANÇA PIS/NIT:  
 Endereço: RUA SANTA TEREZINHA Nº: 377 CEP: 65765000  
 Bairro: CENTRO Complemento:  
 Cidade: DOM PEDRO Estado: MA

**ESTABELECIMENTO**

Cadastro: 000817  
 Endereço: RUA SANTA TEREZINHA Nº: 377 CEP: 65765000  
 Bairro: CENTRO Complemento: SALA 1  
 Cidade: DOM PEDRO Estado: MA  
 Area: 0,00 Nº Empregados: 0 Região:  
 Insc Estadual: Insc Municipal: 000817 Horário de Funcionamento: Das: 07:30 Até 17:30

PEDREIRAS/MA  
 CONFERE COM ORIGINAL  
 Data: 02/06/2021  
 SERVIDOR  
 Port. Matric 019/2021

**DADOS GERAIS**

Abertura: 12/07/2002 Processo: Dt. Processo:  
 Junta Comercial: Data: Nº Reg Pessoal Jurídica:  
 Escritório: Email Esc:  
 Fone Esc:  
 Situação: 01 - Ativo Tipo da Empresa: SOCIEDADE POR COTAS LIMITADA  
 Tipo ISS: 03 - Sobre Faturamento Capital: 0 Tipo de Cadastro: Comercio  
 Optante SN: N Regime Especial: Microempresário (ME) Exigibilidade ISS: Exigível  
 Atividade: CONSTRUÇÃO DE EDIFÍCIOS

Código	Identificador	Tipo	Atividade	Qtde.	Início	Fim
000007	07.00	01 - Prestação de	Serviços relativos a engenharia, arquitetura, geologia, urbanismo, 0			
Execução, por administração, empreitada ou subempreitada, de obras de construção civil, hidráulica ou elétrica e de outras obras semelhantes,						
000007	07.00	01 - Prestação de	Serviços relativos a engenharia, arquitetura, geologia, urbanismo, 0			
Reparação, conservação e reforma de edifícios, estradas, pontes, portos e congêneros (exceto o fornecimento de mercadorias produzidas pelo						
000007	07.00	01 - Prestação de	Serviços relativos a engenharia, arquitetura, geologia, urbanismo, 0			
Varrição, coleta, remoção, incineração, tratamento, reciclagem, separação e destinação final de lixo, rejeitos e outros resíduos quaisquer						
000007	07.00	01 - Prestação de	Serviços relativos a engenharia, arquitetura, geologia, urbanismo, 0			
Demolição						
000016	16.00	01 - Prestação de	Serviços de transporte de natureza municipal 0			
Serviços de transporte coletivo municipal rodoviário, metroviário, ferroviário e aquaviário de passageiros						
000017	17.00	01 - Prestação de	Serviços de apoio técnico, administrativo, jurídico, contábil, 0			
Fornecimento de mão-de-obra, mesmo em caráter temporário, inclusive de empregados ou trabalhadores, avulsos ou temporários, contratados pelo						

Código Alvara	Exercício	Descrição	Data Emissão	Data Validade
723	2017	ALVARÁ DEFINITIVO	10/08/2017	31/12/2017
77	2018	ALVARÁ DEFINITIVO	09/01/2018	31/12/2018
3	2019	ALVARÁ DEFINITIVO	03/01/2019	31/12/2019
10	2020	ALVARÁ DEFINITIVO	07/01/2020	31/12/2020
2	2021	ALVARÁ DEFINITIVO	04/01/2021	31/12/2021

38

Dear Mr. [Name],

Thank you for your recent inquiry regarding our investment services.

We are pleased to provide you with the following information:

Our services are designed to help you achieve your financial goals.

We offer a variety of investment options to suit your needs.

For more information, please contact us at the phone number above.

We look forward to serving you.

Sincerely,

[Signature]

[Name]

[Title]

[Address]

[City, State, Zip]

[Phone Number]

[Fax Number]

[Email Address]

[Website]

[Disclaimer]



DOM PEDRO

# PREFEITURA MUNICIPAL DE DOM PEDRO

DEPARTAMENTO DE ADMINISTRAÇÃO TRIBUTÁRIA CNPJ: 06137293000130

PÇ TEIXEIRA DE FREITAS, Nº 72 - CENTRO

Rol Cadastral do Mobiliário - Completo: ( Cadastro: '000817','000817' )

Data Emissão:	11/01/2021
Hora:	18:13:03
Exercício:	2021
Usuário:	MARITANIA
Página(s):	2 de 2

## FICHA CADASTRAL DO MOBILIÁRIO

PEDREIRAS/MA  
 Proc. 222409/1202 1  
 FLS. 2559  
 Rub. \_\_\_\_\_

PEDREIRAS/MA  
CONFERE COM ORIGINAL

Data: 02/06/2021

SERVIDOR \_\_\_\_\_

Port. Matric: 019/2021

fr.

✓

✓

h

6

✓

✓

(39)

*[Handwritten signature]*

Maritânia Gomes de Oliveira  
Coordenadora de Administração  
Financeira e Tributária  
Port. Nº 11/2021



MINISTÉRIO DA FAZENDA  
Secretaria da Receita Federal do Brasil  
Procuradoria-Geral da Fazenda Nacional

PEDREIRAS/MA	
Proc.	220402V2021
FLS.	2560
Rub.	2

**CERTIDÃO NEGATIVA DE DÉBITOS RELATIVOS AOS TRIBUTOS FEDERAIS E À DÍVIDA ATIVA DA UNIÃO**

Nome: **CONSTRUTORA ALIANCA, LOCAÇÃO E CONSTRUÇÃO LTDA**  
CNPJ: **05.151.264/0001-60**

Ressalvado o direito de a Fazenda Nacional cobrar e inscrever quaisquer dívidas de responsabilidade do sujeito passivo acima identificado que vierem a ser apuradas, é certificado que não constam pendências em seu nome, relativas a créditos tributários administrados pela Secretaria da Receita Federal do Brasil (RFB) e a inscrições em Dívida Ativa da União (DAU) junto à Procuradoria-Geral da Fazenda Nacional (PGFN).

Esta certidão é válida para o estabelecimento matriz e suas filiais e, no caso de ente federativo, para todos os órgãos e fundos públicos da administração direta a ele vinculados. Refere-se à situação do sujeito passivo no âmbito da RFB e da PGFN e abrange inclusive as contribuições sociais previstas nas alíneas 'a' a 'd' do parágrafo único do art. 11 da Lei nº 8.212, de 24 de julho de 1991.

A aceitação desta certidão está condicionada à verificação de sua autenticidade na Internet, nos endereços <<http://rfb.gov.br>> ou <<http://www.pgfn.gov.br>>.

Certidão emitida gratuitamente com base na Portaria Conjunta RFB/PGFN nº 1.751, de 2/10/2014.

Emitida às 15:46:26 do dia 29/04/2021 <hora e data de Brasília>.

Válida até 26/10/2021.

Código de controle da certidão: **4828.CA37.31E3.BDB6**

Qualquer rasura ou emenda invalidará este documento.

ht.

h

h

h

h

h

h

h

h

40



PEDREIRAS/MA	
Proc.	220/001/2021
FLS.	2561
Rub.	

## GOVERNO DO ESTADO DO MARANHÃO SECRETARIA DE ESTADO DA FAZENDA

### CERTIDÃO NEGATIVA DE DÍVIDA ATIVA

Nº Certidão: 030727/21

Data da

29/04/2021 15:36:16

Inscrição Estadual: 126017921

CPF/CNPJ:05151264000160

Razão Social: CONSTRUTORA ALIANCA, LOCACAO E CONSTRUCAO LTDA

Endereço: RUA SANTA TERESINHA, 377 SALA 1 CEP: 65765000

Telefone: (99)91422681

Município: DOM PEDRO

UF: MA

Certificamos que, após a realização das consultas procedidas no sistema desta Secretaria e na forma do disposto do artigo 156, da lei nº 2.231, de 29/12/1962, substanciado pelos artigos 240 a 242 da lei nº 7.799, de 19/12/2002, bem como prescreve o artigo 205 da lei nº 5.172, de 25 de outubro de 1966 (Código Tributário Nacional) não constam débitos inscritos na Dívida Ativa, em nome do sujeito passivo acima identificado.

Validade da Certidão: 120 (cento e vinte) dias: 27/08/2021.

A autenticidade desta certidão deverá ser confirmada no endereço:

<http://portal.sefaz.ma.gov.br/>, clicando no item "Certidões" e em seguida em "Validação de Certidão Negativa de Dívida Ativa".

CERTIDÃO EMITIDA GRATUITAMENTE.

Validade da Certidão: 120 (cento e vinte) dias: 09/07/2021.

PEDREIRAS/MA  
Proc. 2204021/2021  
FLS. 2563  
Rub. \_\_\_\_\_

A autenticidade desta certidão deverá ser confirmada no endereço:  
<http://portal.sefaz.ma.gov.br/>, clicando no item "Certidões" e em seguida em "Validação de Certidão Negativa de Débito".

CERTIDÃO EMITIDA GRATUITAMENTE.

Data Impressão: 11/03/2021 11:50:49

*pl.* *pl.* *pl.* *pl.* *pl.* *pl.* *pl.*  
[Handwritten signatures and initials scattered across the page]

(43)



# PREFEITURA MUNICIPAL DE DOM PEDRO

Secretaria Municipal de Finanças  
Departamento de Tributação e Cadastro

CNPJ: 06137293000130

PÇ TEIXEIRA DE FREITAS, Nº 72 - CENTRO

PEDREIRAS/MA

Proc. 2209021/2021

FLS. 2564

Rub. *u*

## ALVARÁ DE FUNCIONAMENTO

Nº do Cadastro  
000817

Nº da Inscrição  
000817

Nº do Alvará  
2/2021

Validade  
31/12/2021

Contribuinte

Nome: CONSTRUTORA ALIANÇA, LOCAÇÃO E CONSTRUÇÃO LTDA- ME

CPF/CNPJ: 05151264000160

RG/Insc

Nome Fantasia: CONSTRUTORA ALIANÇA

Endereço

Logradouro: SANTA TEREZINHA

Número: 377

Complemento: SALA 1

CEP: 65765000

Bairro: CENTRO

Cidade: DOM PEDRO

Estado: MA

Atividade Principal

CONSTRUÇÃO DE EDIFÍCIOS

Horário de Funcionamento

Meio de Semana

Sábado

Domingo

Feriado

Das: 07:30:00 Até: 17:30:00

Das: 07:30:00 Até: 14:00:00

Das: 0 Até: 0

Das: 0 Até: 0

Observações

PEDREIRAS/MA  
CONFERE COM ORIGINAL

Data: 02/06/2021

SERVIDOR

Port. Matric: 019/2021

Detalhamento da Atividade

*fulc* *W*

Código

Data de Abertura

12/07/2002

Estabelecimento autorizado a exercer a atividade  
supra por período, a critério da Administração  
Pública

ORGÃO EXPEDIDOR

Divisão de Tributação

AFIXAR EM LOCAL VISÍVEL NO ESTABELECIMENTO

*Mari*  
Mariana Gomes de Oliveira  
Coordenadora de Administração  
Financeira e Tributária  
Port. Nº 11/2021

45





PREFEITURA MUNICIPAL DE  
**DOM PEDRO**

# PREFEITURA MUNICIPAL DE DOM PEDRO

DEPARTAMENTO DE ADMINISTRAÇÃO TRIBUTÁRIA

PÇ TEIXEIRA DE FREITAS, Nº 72 - CENTRO

CNPJ: 06137293000130

PEDREIRAS/MA

Proc. 2204001/2021

FLS. 2565

Rub. 2

## CERTIDÃO NEGATIVA DE DÉBITOS MUNICIPAIS

A Secretaria de Administração e Finanças da prefeitura Municipal de DOM PEDRO, a requerimento da pessoa interessada CONSTRUTORA ALIANÇA, LOCAÇÃO E CONSTRUÇÃO LTDA- ME, CERTIFICA, para os fins que se fizerem necessários, que a pessoa jurídica/física a seguir referenciada não registra débitos com os cofres públicos municipais até a presente data, tendo a presente CERTIDÃO validade até o dia 05/07/2021, ressalvado o direito da Fazenda Municipal de exigir o recolhimento de débitos, tributários ou não, constituídos anteriormente a esta data mesmo durante a vigência desse prazo.

Cadastro:	000817	Inscrição Municipal:	000817
Contribuinte:	CONSTRUTORA ALIANÇA, LOCAÇÃO E	CPF/CNPJ:	05151264000160
Nome Fantasia:	CONSTRUTORA ALIANÇA		
Endereço:	RUA SANTA TEREZINHA, 377	Complem:	SALA 1
Bairro:	CENTRO	CEP:	65765000
Cidade:	DOM PEDRO - MA		
Inscrição Est.:		Data de Abertura:	12/07/2002
		Data de Encerramento:	0
Atividade:	CONSTRUÇÃO DE EDIFÍCIOS		

— Atividade(s) CNAE —

- Coleta de resíduos não-perigosos
- Construção de edifícios
- Construção de rodovias e ferrovias
- Construção de obras-de-arte especiais
- Obras de urbanização - ruas, praças e calçadas
- Construção de estações e redes de distribuição de energia elétrica
- Demolição de edifícios e outras estruturas
- Obras de terraplenagem
- Instalação e manutenção elétrica
- Obras de fundações
- Perfuração e construção de poços de água
- Transporte rodoviário de carga, exceto produtos perigosos e mudanças, municipal
- Aluguel de máquinas e equipamentos para construção sem operador, exceto andaimes
- Locação de mão-de-obra temporária

PEDREIRAS/MA  
CONFERE COM ORIGINAL

Data: 02/06/2021

SERVIDOR

Port. Matric

019/2021

Emissão: 06/04/2021 10:47:03      Validade: 05/07/2021      Usuário: MARITANIA

Número/Controle da Certidão: FF472422E08DAE94

SÔNIA LUCIA LOPES FEITOSA MACHADO  
Secretária Municipal de Adm. e Finanças

Sônia Lúcia Lopes Feitosa Machado  
Secretária de Administração e Finanças

06/04/2021

Maritania Gomes de Oliveira  
Coordenadora de Administração Financeira e Tributária

Maritania Gomes de Oliveira  
Coordenadora de Administração  
Financeira e Tributária

45



# PREFEITURA MUNICIPAL DE DOM PEDRO

DEPARTAMENTO DE ADMINISTRAÇÃO TRIBUTÁRIA

PÇ TEIXEIRA DE FREITAS, Nº 72 - CENTRO

CNPJ: 06137293000130

PEDREIRAS/MA  
Proc. 2204021/2021  
FLS. 2566  
Rub. \_\_\_\_\_

## CERTIDÃO NEGATIVA DE DÍVIDA ATIVA RELATIVA A TRIBUTOS

Certificamos que, após a realização das consultas procedidas no sistema deste Departamento e na forma do disposto dos artigos 363 e 366 da lei nº 035/2009 de 05/10/2009 (Código Tributário Municipal), bem como prescreve o artigo 205 da lei nº 5.172, de 22 de outubro de 1966 (Código Tributário Nacional), não constam débitos inscritos na Dívida Ativa, em nome do sujeito passivo abaixo identificado.

Cadastro: 000817 Inscrição Municipal: 000817  
Contribuinte: CONSTRUTORA ALIANÇA, LOCAÇÃO E CPF/CNPJ: 05151264000160  
Nome Fantasia: CONSTRUTORA ALIANÇA  
Endereço: RUA SANTA TEREZINHA, 377 Complem: SALA 1  
Bairro: CENTRO CEP: 65765000  
Cidade: DOM PEDRO - MA  
Inscrição Est.: Data de Abertura: 12/07/2002 Data de Encerramento: 0  
Atividade: CONSTRUÇÃO DE EDIFÍCIOS

Atividade(s) CNAE

- Coleta de resíduos não-perigosos
- Construção de edifícios
- Construção de rodovias e ferrovias
- Construção de obras-de-arte especiais
- Obras de urbanização - ruas, praças e calçadas
- Construção de estações e redes de distribuição de energia elétrica
- Demolição de edifícios e outras estruturas
- Obras de terraplenagem
- Instalação e manutenção elétrica
- Obras de fundações
- Perfuração e construção de poços de água
- Transporte rodoviário de carga, exceto produtos perigosos e mudanças, municipal
- Aluguel de máquinas e equipamentos para construção sem operador, exceto andaimes
- Locação de mão-de-obra temporária

PEDREIRAS/MA  
CONFERE COM ORIGINAL

Data: 02/06/2021

SERVIDOR 18

Port. Matric 019/2021

Emissão: 06/04/2021 10:47:03 Validade: 05/07/2021 Usuário: MARITANIA

Número/Controle da Certidão: FF472422E08DAE94

Sônia Lucia Lopes Feitosa Machado  
Secretária Municipal de Administração e Finanças  
Secretária de Administração e Finanças  
Portaria Nº 004/2021

Maritania Gomes de Oliveira  
Coordenadora de Administração Financeira e Tributária

46

PEDREIRAS/MA
Proc. 2204001/2021
FLS. 2567
Rub. 4

--	--

**CAIXA**  
CAIXA ECONÔMICA FEDERAL

**Certificado de Regularidade  
do FGTS - CRF**

**Inscrição:** 05.151.264/0001-60  
**Razão Social:** CONSTRUTORA ALIANCA LOCACAO E CONSTRUCAO LTDA  
**Endereço:** RUA SANTA TERESINHA 377 SALA 1 / CENTRO / DOM PEDRO / MA /  
65765-000

A Caixa Econômica Federal, no uso da atribuição que lhe confere o Art. 7, da Lei 8.036, de 11 de maio de 1990, certifica que, nesta data, a empresa acima identificada encontra-se em situação regular perante o Fundo de Garantia do Tempo de Serviço - FGTS.

O presente Certificado não servirá de prova contra cobrança de quaisquer débitos referentes a contribuições e/ou encargos devidos, decorrentes das obrigações com o FGTS.

**Validade:** 20/04/2021 a 17/08/2021

**Certificação Número:** 2021042002152084250900

Informação obtida em 26/05/2021 12:21:42

A utilização deste Certificado para os fins previstos em Lei esta condicionada a verificação de autenticidade no site da Caixa:  
**www.caixa.gov.br**

del.

f

to

W  
a

(47)



PODER JUDICIÁRIO  
JUSTIÇA DO TRABALHO

PEDREIRAS/MA	
Proc.	2204021/2021
FLS.	2568
Rub.	

### CERTIDÃO NEGATIVA DE DÉBITOS TRABALHISTAS

Nome: CONSTRUTORA ALIANCA, LOCACAO E CONSTRUCAO LTDA (MATRIZ E FILIAIS)

CNPJ: 05.151.264/0001-60

Certidão nº: 14274400/2021

Expedição: 29/04/2021, às 15:48:22

Validade: 25/10/2021 - 180 (cento e oitenta) dias, contados da data de sua expedição.

Certifica-se que **CONSTRUTORA ALIANCA, LOCACAO E CONSTRUCAO LTDA (MATRIZ E FILIAIS)**, inscrito(a) no CNPJ sob o nº 05.151.264/0001-60, **NÃO CONSTA** do Banco Nacional de Devedores Trabalhistas.

Certidão emitida com base no art. 642-A da Consolidação das Leis do Trabalho, acrescentado pela Lei nº 12.440, de 7 de julho de 2011, e na Resolução Administrativa nº 1470/2011 do Tribunal Superior do Trabalho, de 24 de agosto de 2011.

Os dados constantes desta Certidão são de responsabilidade dos Tribunais do Trabalho e estão atualizados até 2 (dois) dias anteriores à data da sua expedição.

No caso de pessoa jurídica, a Certidão atesta a empresa em relação a todos os seus estabelecimentos, agências ou filiais.

A aceitação desta certidão condiciona-se à verificação de sua autenticidade no portal do Tribunal Superior do Trabalho na Internet (<http://www.tst.jus.br>).

Certidão emitida gratuitamente.

#### INFORMAÇÃO IMPORTANTE

Do Banco Nacional de Devedores Trabalhistas constam os dados necessários à identificação das pessoas naturais e jurídicas inadimplentes perante a Justiça do Trabalho quanto às obrigações estabelecidas em sentença condenatória transitada em julgado ou em acordos judiciais trabalhistas, inclusive no concernente aos recolhimentos previdenciários, a honorários, a custas, a emolumentos ou a recolhimentos determinados em lei; ou decorrentes de execução de acordos firmados perante o Ministério Público do Trabalho ou Comissão de Conciliação Prévia.



**CERTIDÃO DE REGISTRO E QUITAÇÃO  
PESSOA JURIDICA**

Lei Federal Nº 5194 de 24 de Dezembro de 1966

**CREA-MA**

Nº 844894/2021

Emissão: 13/04/2021

Validade: 30/07/2021

Conselho Regional de Engenharia e Agronomia do Estado do Maranhão

Chave: wy11b

PEDREIRAS/MA	
Proc.	220402/2021
FLS.	7565
Rub.	

CERTIFICAMOS que a Empresa mencionada encontra-se registrada neste Conselho, nos Termos da Lei 5.194/66, conforme os dados impressos nesta certidão. CERTIFICAMOS, ainda, que até a presente data, a referida pessoa jurídica e seu(s) responsável(is) técnico(s) estão quites com suas anuidades e demais obrigações junto ao Conselho Regional de Engenharia e Agronomia do Maranhão - CREA-MA, estando habilitada a exercer suas atividades, circunscrita à(s) atribuição(ões) de seu(s) responsável(veis) técnico(s).

**Interessado(a)**

Empresa: CONSTRUTORA ALIANÇA LOCAÇÃO E CONSTRUÇÃO LTDA

CNPJ: 05.151.264/0001-60

Registro: 0000016353

Categoria: Matriz

Capital Social: R\$ 1.200.000,00

Data do Capital: 20/03/2020

Faixa: 5

Atividades CNAE:

Objetivo Social: CONSTRUÇÃO DE EDIFÍCIOS; OUTRAS OBRAS DE ENGENHARIA CIVIL NAO ESPECIFICADAS ANTERIORMENTE (CONSTRUÇÃO DE VIAS); FABRICAÇÃO DE ESTRUTURAS PRÉ-MOLDADOS DE CONCRETO ARMADO, EM SERIE E SOB ENCOMENDA; FABRICAÇÃO DE ARTEFATOS DE CIMENTO PARA USO NA CONSTRUÇÃO; ATIVIDADES PAISAGÍSTICAS; SERVIÇOS DE LAVAGEM, LUBRIFICAÇÃO E POLIMENTO DE VEÍCULOS AUTOMOTORES; SERVIÇOS DE TRANSPORTE DE PASSAGEIROS -LOCAÇÃO DE AUTOMÓVEIS COM MOTORISTA; OUTRAS OBRAS DE ACABAMENTO DA CONSTRUÇÃO; CONSTRUÇÃO DE RODOVIAS E FERROVIAS; CONSTRUÇÃO DE OBRAS DE ARTE ESPECIAIS; OBRAS DE URBANIZAÇÃO - RUAS, PRAÇAS E CALÇADAS; DEMOLIÇÃO DE EDIFÍCIOS E OUTRAS ESTRUTURAS; PERFURAÇÃO E CONSTRUÇÃO DE POÇOS DE AGUA; INSTALAÇÃO E MANUTENÇÃO ELÉTRICA; LOCAÇÃO DE MAO-DE OBRA TEMPORÁRIA; TRANSPORTE RODOVIÁRIO DE CARGA, EXCETO PRODUTOS PERIGOSOS E MUDANÇAS, MUNICIPAL; LOCAÇÕES DE AUTOMÓVEIS SEM CONDUTOR; OBRAS DE TERRAPLENAGEM; OBRAS DE FUNDAÇÕES; CONSTRUÇÃO DE ESTAÇÕES E REDES DE DISTRIBUIÇÃO DE ENERGIA ELÉTRICA; COLETA DE RESÍDUOS NAO-PERIGOSOS; ALUGUEL DE MAQUINAS E EQUIPAMENTOS PARA CONSTRUÇÃO SEM OPERADOR, EXCETO ANDAIMES; TRATAMENTO E DISPOSIÇÃO DE RESÍDUOS NÃO PERIGOSOS; MANUTENÇÃO DE ESTAÇÕES E REDES DE TELECOMUNICAÇÕES; CONSTRUÇÃO DE REDES DE ABASTECIMENTO DE ÁGUA, COLETA DE ESGOTO E CONSTRUÇÕES CORRELATAS, EXCETO OBRAS DE IRRIGAÇÃO; CONSTRUÇÃO DE REDES DE TRANSPORTE POR DUTOS, EXCETO PARA ÁGUA E ESGOTO; MONTAGEM DE ESTRUTURAS METÁLICAS; OBRAS DE MONTAGEM INDUSTRIAL; SERVIÇOS DE PREPARAÇÃO DO TERRENO NÃO ESPECIFICADOS ANTERIORMENTE (REMOÇÃO DE MATERIAL INERTE); INSTALAÇÕES HIDRÁULICAS, SANITÁRIAS E DE GÁS; INSTALAÇÃO E MANUTENÇÃO DE SISTEMAS CENTRAIS DE AR CONDICIONADO DE VENTILAÇÃO E REFRIGERAÇÃO; MONTAGEM E INSTALAÇÃO DE SISTEMAS E EQUIPAMENTOS DE ILUMINAÇÃO E SINALIZAÇÃO EM VIAS PÚBLICAS, PORTOS E AEROPORTOS; TRANSPORTE ESCOLAR; LOCAÇÃO DE OUTROS MEIOS DE TRANSPORTE NÃO ESPECIFICADOS ANTERIORMENTE, SEM CONDUTOR (CAMINHÕES, REBOQUES, SEMI-REBOQUES E SIMILARES); ALUGUEL DE ANDAIMES; ALUGUEL DE MÁQUINAS E EQUIPAMENTOS PARA ESCRITÓRIO; ALUGUEL DE MÁQUINAS E EQUIPAMENTOS PARA EXTRAÇÃO DE MINÉRIOS E PETRÓLEO, SEM OPERADOR; ALUGUEL DE PÁLCOS, COBERTURAS E OUTRAS ESTRUTURAS DE USO TEMPORÁRIO, EXCETO ANDAIMES; ALUGUEL DE OUTRAS MÁQUINAS E EQUIPAMENTOS COMERCIAIS E INDUSTRIAIS NÃO ESPECIFICADOS ANTERIORMENTE, SEM OPERADOR (GERADORES, GUINCHOS, GUINDASTES E EMPILHADEIRAS); LIMPEZA EM PRÉDIOS E EM DOMÍCILOS; IMUNIZAÇÃO E CONTROLE DE PRAGAS URBANAS.

Restrições Relativas ao Objetivo Social: EMPRESA HABILITADA PARA ATUAR SOMENTE NA ÁREA DA ENGENHARIA CIVIL E ELÉTRICA, NO ÂMBITO DAS ATRIBUIÇÕES DE SEUS RESPONSÁVEIS TÉCNICOS.

Endereço Matriz: RUA SANTA TERESINHA, 377, SALA 01, CENTRO, DOM PEDRO, MA, 65765000

Tipo de Registro: Registro Definitivo de Empresa

Data Inicial: 27/10/2017

Data Final: Indefinido

Registro Regional: 0000538319DDMA

**Descrição**

CERTIDÃO DE REGISTRO E QUITAÇÃO PESSOA JURIDICA

**Informações / Notas**

- A capacidade técnico-profissional da empresa é comprovada pelo conjunto dos acervos técnicos dos profissionais constantes de seu quadro técnico.
- Esta certidão perderá a validade, caso ocorra qualquer alteração posterior dos elementos cadastrais nela contidos

**Última Anuidade Paga**

Ano: 2020 (6/6)

Parcelamento Ano: 2021

Quantidade de Parcelas Pagas: 1/5

**Autos de Infração**

Nada consta

**Responsáveis Técnicos**

Profissional: SERGIO LUIS MIRANDA

Registro: 1115795880

CPF: 035.016.823-79

Data Início: 30/03/2021





**CERTIDÃO DE REGISTRO E QUITAÇÃO**  
**PESSOA JURÍDICA**  
 Lei Federal Nº 5194 de 24 de Dezembro de 1966

**CREA-MA**

**Nº 844894/2021**  
 Emissão: 13/04/2021  
 Validade: 30/07/2021  
 Chave: wy11b

**Conselho Regional de Engenharia e Agronomia do Estado do Maranhão**

Data Fim: Indefinido  
 Data Fim de Contrato: Indefinido  
 Títulos do Profissional:  
 ENGENHEIRO ELETRICISTA  
 Atribuição: Art. 8 da resolução 2018/1973 do CONFEA.  
 Tipo de Responsabilidade: RESPONSÁVEL TÉCNICO

PEDREIRAS/MA	
Proc.	2204021/2021
FLS.	2570
Rub.	

Profissional: FRANKLIN DIONISIO DE OLIVEIRA

Registro: 1103352776

CPF: 270.518.463-53

Data Início: 21/10/2020

Data Fim: Indefinido

Data Fim de Contrato: 24/08/2021

Títulos do Profissional:

ENGENHEIRO CIVIL

Atribuição: ARTIGO 7 DA RESOLUCAO 218 DE 29/06/1973 DO CONFEA.

Tipo de Responsabilidade: RESPONSÁVEL TÉCNICO

Profissional: DANILO EMANUEL SOUSA SANTOS

Registro: 1918169209

CPF: 063.292.893-01

Data Início: 20/07/2020

Data Fim: Indefinido

Data Fim de Contrato: 07/07/2022

Títulos do Profissional:

ENGENHEIRO CIVIL

Atribuição: ART. 7º DA LEI FEDERAL Nº 5.194, DE 24 DE DEZEMBRO DE 1966, E ART. 7º COMBINADO COM ART. 25 DA RESOLUÇÃO Nº 218, DE 29 DE JUNHO DE 1973, DO CONFEA (CONSOLIDADAS CONFORME RESOLUÇÃO Nº 1.048, DE 14 DE AGOSTO DE 2013, DO CONFEA).

Tipo de Responsabilidade: RESPONSÁVEL TÉCNICO

**Sócios**

Sócio: PEDRO LUCAS DA SILVA PEREIRA

CPF: 045.009.593-27

Função: SOCIO ADMINISTRADOR

Sócio: FABIO DA SILVA BEZERA

CPF: 603.186.643-99

Função: SOCIO





**CERTIDÃO DE REGISTRO E QUITAÇÃO**  
**PESSOA FÍSICA**  
 Lei Federal Nº 5194 de 24 de Dezembro de 1966

**CREA-MA**

Nº 845243/2021

Emissão: 17/04/2021

Validade: 30/07/2021

Conselho Regional de Engenharia e Agronomia do Estado do Maranhão

Chave:	4YW83
	PEDETRAS/MA
Proc.	22040011202 1
FLS.	2571
Rub.	

CERTIFICAMOS que o profissional mencionado encontra-se registrado neste Conselho, nos termos da Lei 5.194/66, de 24/12/1966, conforme os dados acima. CERTIFICAMOS, ainda, face o estabelecimento nos artigos 68 e 69 da referida Lei, que o interessado não se encontra em débito com o CREA-MA.

**Interessado(a)**

Profissional: FRANKLIN DIONISIO DE OLIVEIRA

Registro: 110352776

CPF: 270.518.463-53

Tipo de Registro: Registro Definitivo de Profissional (DIPLOMADO NO PAÍS)

Data de registro: 12/07/1995

**Título(s)**

**GRADUAÇÃO**

ENGENHEIRO CIVIL

Atribuição: ARTIGO 7 DA RESOLUCAO 218 DE 29/06/1973 DO CONFEA.

Instituição de Ensino: UNIVERSIDADE ESTADUAL DO MARANHÃO - CAMPUS SAOLUIS

Data de Formação: 08/04/1994

**Descrição**

CERTIDÃO DE REGISTRO E QUITAÇÃO PESSOA FÍSICA

**Informações / Notas**

- A falsificação deste documento constitui-se em crime previsto no Código Penal Brasileiro, sujeitando o(a) autor(a) à respectiva ação penal.
- CERTIFICAMOS que caso ocorra(m) alteração(ões) no(s) elemento(s) contido(s) neste documento, esta Certidão perderá a sua validade para todos os efeitos.
- Esta certidão perderá a validade, caso ocorra qualquer alteração posterior dos elementos cadastrais nela contidos.
- Válido em todo território nacional.

**Última Anuidade Paga**

Ano: 2020 (1/1)

**Autos de Infração**

Nada consta

**Responsabilidades Técnicas**

Empresa: CONSTRUTORA ALIANÇA LOCAÇÃO E CONSTRUÇÃO LTDA

Registro: 0000016353

CNPJ: 05.151.264/0001-60

Data Início: 21/10/2020

Data Fim: Indefinido

Data Fim de Contrato: 24/08/2021

Tipo de Responsabilidade: RESPONSABILIDADE TÉCNICA

Empresa: PENTAGONO COMERCIO E ENGENHARIA LTDA - EPP

Registro: 0000013119

CNPJ: 00.480.281/0001-27

Data Início: 12/01/2016

Data Fim: Indefinido

Data Fim de Contrato: Indefinido

Tipo de Responsabilidade: RESPONSABILIDADE TÉCNICA





CERTIDÃO DE REGISTRO E QUITAÇÃO  
PESSOA FÍSICA  
Lei Federal Nº 5194 de 24 de Dezembro de 1966

CREA-MA

Nº 845086/2021  
Emissão: 15/04/2021  
Validade: 30/07/2021  
Chave: WBxA

FEDEIRAS/MA  
Proc. 2207051/2021  
FLS. 2542  
Rub.

Conselho Regional de Engenharia e Agronomia do Estado do Maranhão

CERTIFICAMOS que o profissional mencionado encontra-se registrado neste Conselho, nos termos da Lei 5.194/66, de 24/12/1966, conforme os dados acima. CERTIFICAMOS, ainda, face o estabelecimento nos artigos 68 e 69 da referida Lei, que o interessado não se encontra em débito com o CREA-MA.

Interessado(a)

Profissional: DANILO EMANUEL SOUSA SANTOS  
Registro: 1918169209  
CPF: 063.292.893-01

Tipo de Registro: VISTO PROFISSIONAL  
Data Inicial: 29/05/2019  
Data Final: Indefinido  
Número do Visto: 111925

Título(s)

GRADUAÇÃO

ENGENHEIRO CIVIL

Atribuição: ART. 7º DA LEI FEDERAL Nº 5.194, DE 24 DE DEZEMBRO DE 1966, E ART. 7º COMBINADO COM ART. 25 DA RESOLUÇÃO Nº 218, DE 29 DE JUNHO DE 1973, DO CONFEA (CONSOLIDADAS CONFORME RESOLUÇÃO Nº 1.048, DE 14 DE AGOSTO DE 2013, DO CONFEA).  
Instituição de Ensino: FACULDADE SANTO AGOSTINHO (CENTRO DE ENSINO SUPERIOR SANTO AGOSTINHO)  
Data de Formação: 04/01/2019

Descrição

CERTIDÃO DE REGISTRO E QUITAÇÃO PESSOA FÍSICA

Informações / Notas

- A falsificação deste documento constitui-se em crime previsto no Código Penal Brasileiro, sujeitando o(a) autor(a) à respectiva ação penal.
- CERTIFICAMOS que caso ocorra(m) alteração(ões) no(s) elemento(s) contido(s) neste documento, esta Certidão perderá a sua validade para todos os efeitos.
- Esta certidão perderá a validade, caso ocorra qualquer alteração posterior dos elementos cadastrais nela contidos.
- Válido em todo território nacional.

Última Anuidade Paga

Ano: 2020 (1/1)

Autos de Infração

Nada consta

Responsabilidades Técnicas

Empresa: CONSTRUTORA ALIANÇA LOCAÇÃO E CONSTRUÇÃO LTDA  
Registro: 0000016353  
CNPJ: 05.151.264/0001-60  
Data Início: 20/07/2020  
Data Fim: Indefinido  
Data Fim de Contrato: 07/07/2022  
Tipo de Responsabilidade: RESPONSÁVEL TÉCNICO

Empresa: P HOLANDA RIBEIRO  
Registro: 0005370698  
CNPJ: 21.200.999/0001-92  
Data Início: 01/03/2021  
Data Fim: Indefinido  
Data Fim de Contrato: 22/02/2024

Tipo de Responsabilidade: RESPONSÁVEL TÉCNICO







CNPJ: 05.151.264/0001-60

**CONTRATO DE TRABALHO POR TEMPO DETERMINADO**

CONTRATO DE TRABALHO POR TEMPO DETERMINADO, que entre si celebram CONTRATANTE, a empresa **CONSTRUTORA ALIANÇA, LOCAÇÃO E CONSTRUÇÃO LTDA - ME**, com sede na Rua Santa Teresinha, nº 377, Sala 01, Centro, Dom Pedro - MA, Cep: 65.765-000, inscrita no CNPJ 05.151.264/0001-60, neste ato representada pelo Sr. Pedro Lucas da Silva Pereira, portador do RG 036239482008-4, CPF 045.009.593-27, socio Administrador e como CONTRATADO, o Sr. Franklin Dionisio de Oliveira, portador do CPF: 270.518.463-53, RG: 20308394-6, regidos pelas clausulas abaixo:

**Clausula 1ª - da contratação**

A contratação é por tempo determinado de 365 (trezentos e sessenta e cinco) dias, a iniciar se a partir do dia 24 de agosto de 2020, findando se em 24 de agosto de 2021, podendo ser prorrogavel nos termo do art. 443, 444 e 451 da consolidação das leis do trabalho.

**Clausula 2ª - da prestação dos serviços**

A prestação dos serviços do contratado, destina se a execução de serviços de engenharia, no setor de engenharia civil.

**Clausula 3ª - da atividade**

A atividade a ser desenvolvida pelo empregado é temporaria e com duração prevista para 365 (trezentos e sessenta e cinco) dias.

**Clausula 4ª - da jornada de trabalho**

A jornada de trabalho do contratado sera de duas horas diarias de trabalho de segunda a sexta feira, perfazendo um total de 10 horas semanais.

**Clausula 5ª - do salario**

O contratante pagara ao contratado o valor de 6.270,00 (seis mil duzentos e setenta reais), ate o 10º dia de cada mês.

**Clausula 6ª - dos descontos**

O contratado autoriza o desconto em seu salario, das impostancias que forem adiantadas, pelo contratante, bem como os descontos legais, sobre tudo previdenciario de alimentação, habitação e vale transporte, sempre que causar algum prejuizo resultante de uma conduta dolosa ou culposa, ficando portanto o contratado a ressarcir ao contratante por todos os danos causados.

**Clausula 7ª - das disposições especiais**

O empregado compromete se tambem a respeitar o regulamento da empresa, mantendo conduta irrepreensível no ambiente de trabalho, constituindo motivos para imediata dispensa do contratado, alem dos previstos em lei.

E por estarem assim pactuados, nos termos de seus respectivos interesses mandaram as partes lavrar o presente instrumento que assim assinam, para as finalidade de direito.

Dom Pedro - MA  
24 de Agosto de 2020

Dom Pedro - MA 24 de Agosto de 2020

*Pedro Lucas da Silva Pereira*

CONSTRUTORA ALIANÇA, LOCAÇÃO E CONSTRUÇÃO LTDA - ME

CNPJ: 05.151.264/0001-60

Pedro Lucas da Silva Pereira

CPF: 045.009.593-27

Socio administrador

Contratante

*Franklin Dionisio de Oliveira*

Franklin Dionisio de Oliveira

CPF: 270.518.463-53

Engenheiro civil

Contratado

Poder Judiciário - TJMA  
Selo: REC/FIR030827FS4U4OKN7N88FS43  
01/02/2021 15:10:13, Atos: 13.17.4, Parte(s):  
FRANKLIN DIONÍSIO DE OLIVEIRA, Rec  
Firma: Semelhança  
Total R\$ 18,11 Emol R\$ 18,31 FERC R\$ 0,50  
FADEP R\$ 0,65 FEMP R\$ 0,65 Consulta  
em <https://sajo.tjma.jus.br>



*[Handwritten Signature]*  
CARTÓRIO DO JUIZ DE DIREITO  
COMARCA DE DUAES DE PEDRO  
CNPJ: 06.914.421/0001-81  
Antonio Teodoro Rêgo Filho  
Escrivão  
Nelson Lopes Rocha  
Procurador Juruamentado Substituto

Poder Judiciário - TJMA  
Selo: REC/FIR030827V3V4EFKHQJ88TS78  
01/02/2021 15:11:58, Atos: 13.17.4, Parte(s):  
PEDRO LUCAS DA SILVA PEREIRA, Rec  
Firma: Semelhança  
Total R\$ 18,11 Emol R\$ 18,31 FERC R\$ 0,50  
FADEP R\$ 0,65 FEMP R\$ 0,65 Consulta  
em <https://sajo.tjma.jus.br>



*[Handwritten Signature]*  
CARTÓRIO DO JUIZ DE DIREITO  
COMARCA DE DUAES DE PEDRO  
CNPJ: 06.914.421/0001-81  
Antonio Teodoro Rêgo Filho  
Escrivão  
Nelson Lopes Rocha  
Procurador Juruamentado Substituto

*[Handwritten mark]*



PEDREIRAS/MA  
 Proc. 220402/2021  
 FLS. 7544  
 Rub. \_\_\_\_\_

**CONTRATO DE PRESTAÇÃO DE SERVIÇO**

**CONTRATO DE PRESTAÇÃO DE SERVIÇOS** que entre si celebram, como CONTRATANTE, a empresa **CONSTRUTORA ALIANÇA, LOCAÇÃO E CONSTRUÇÃO LTDA**, inscrita no CNPJ sob o nº 05.151.264/0001-60, com sede na RUA SANTA TERESINHA, nº 377, sala 01 – Bairro CENTRO – Dom Pedro - MA, CEP 65.765-000, representada neste ato por seu sócio Administrador, o Sr. **ADALBERTO RODRIGUES PEREIRA**, portadora de CPF nº 157.290.792-49, RG nº 000116913299-2 - SSP/MA, e como **CONTRATADO**, o Sr. **DANILO EMANUEL SOUSA SANTOS**, portador de CPF nº 063.292.893-01, RG nº 0221683720020 - SSP/MA e Carteira Nacional do CREA nº 1918169209, residente na Rua José Sarney, Nº 35 – Bairro Centro – Dom Pedro - MA, regido pelas cláusulas abaixo:

**1.0 CLÁUSULA PRIMEIRA – DO OBJETO DO CONTRATO**

Pelo presente instrumento o contratado em sua qualidade de Engenheiro Civil e como Responsável Técnico, obriga-se a prestar à contratante, os serviços profissionais de sua responsabilidade;

**2.0 CLÁUSULA SEGUNDA DO PERÍODO DO CONTRATO**

A vigência do presente contrato terá o prazo de 24 meses;

PEDREIRAS/MA  
 CONFERE COM ORIGINAL  
 Data: 02/06/2021  
 SERVIDOR ISA  
 Por 019/204

**3.0 CLÁUSULA TERCEIRA – DO VALOR E FORMA DE PAGAMENTO**

O Contratante se compromete a pagar ao Contratado pelos serviços ora acertados, remuneração não inferior ao salário mínimo profissional (seis salários mínimos nacional vigente) mensalmente, com carga horária de 10 horas semanais;

**4.0 CLÁUSULA QUARTA – DA RESCISÃO DO CONTRATO**

Este contrato pode ser rescindido por qualquer das partes por qualquer motivo mediante aviso prévio de 30 dias e baixa da (s) obra (s) e ou serviço (s) que estiverem sob a responsabilidade técnica do profissional, e a transferência para outro profissional, quando a obra ou serviço ultrapassar 30 dias;

**5.0 CLÁUSULA QUINTA - DO REAJUSTE**

O reajuste anual será baseado no índice de reajuste do governo federal para o salário mínimo nacional;

E assim, por estarem juntos e contratados, firmam o presente instrumento em 02 (duas) vias de igual teor e forma, com as testemunhas abaixo nomeadas, para que produza os efeitos legais e jurídicos.

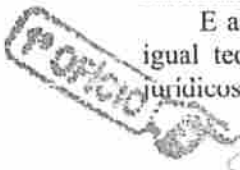

[Assinatura]  
 Contratante



[Assinatura]  
 Contratado  
 Danilo Emanuel Sousa Santos  
 Engenheiro Civil  
 INE - 1918169209

Testemunhas:

Nelsonita Santos Cunha CPF: 832.340.703-53

Ana Cláudia Almeida Ferraz CPF: 609.423.903-26

Dom Pedro, 07 de JULHO de 2020

CNPJ: 05.151.264/0001-60

Rua Santa Terezinha Nº. 377 Sala 01, BAIRRO: CENTRO – DOM PEDRO/MA  
 Email: [arpereira.ind@hotmail.com](mailto:arpereira.ind@hotmail.com) Fone: (99) 99142-2681

(54)

Cartório do 1º Ofício Extrajudicial de Dom Pedro  
Rua Engenheiro Rui Mesquita, nº 338, Centro, Dom Pedro-MA.

**RECONHECIMENTO**

Reconheço a assinatura por AUTENTICIDADE de: (1) **DANILO EMANUEL SOUSA SANTOS**

Dom Pedro/MA, 07 de julho de 2020. Em test. da verdade.



Antonio Fernandes Roche Filho - Tabelião e Registrador  
Emolumentos: R\$ 15,50 + FERC: R\$ 1,74 = TOTAL: R\$ 17,24.

Selo: RECPIR0506279GPW0AB6CC1WN288. Consulte a validade deste selo em <http://selo.tjma.jus.br>

Poder Judiciário TJMA Selo:  
HECFIR030627J14A3ABUP3S67273, 07/07/2020  
16:53:03, Ator: 13.17.4, Parte(s): ADALBERTO RODRIGUES PEREIRA, Rec Firma: Semelhância, Total R\$ 17,24 Emol R\$ 15,50 FERC R\$ 0,60 FADER R\$ 0,62 FEMP R\$ 0,62 Consulte em <http://selo.tjma.jus.br>



**PEDREIRAS/MA**  
**CONFERE COM ORIGINAL**  
Data: 02/06/2021  
SERVIDOR DS  
Port. Matric 0101/2021



Conselho Regional de Engenharia e Agronomia do Estado do Maranhão

INICIAL

PEDREIRAS/MA  
Proc. 2204001/2021  
FLS. 7575  
Rub.

1. Responsável Técnico  
DANILO EMANUEL SOUSA SANTOS  
Título profissional: ENGENHEIRO CIVIL  
RNP: 1010120200  
Registro: 111925MA

2. Contratante  
Contratante: CONSTRUTORA ALIANÇA, LOCAÇÃO E CONSTRUÇÃO LTDA  
RUA Santa Teresinha, Sala 01  
Complemento: Bairro: Centro  
Cidade: DOM PEDRO UF: MA CEP: 65765000  
País: Brasil  
Tipo de contratante: Pessoa Jurídica de Direito Privado  
Ação Institucional: Outros

3. Vínculo Contratual  
Unidade administrativa: SEDE  
RUA Santa Teresinha, Sala 01 Nº: 377  
Complemento: Bairro: Centro  
Cidade: DOM PEDRO UF: MA CEP: 65765000  
Data de início: 07/07/2020 Previsão de término: 07/07/2022  
Tipo de vínculo: PRESTADOR DE SERVIÇOS  
Identificação do cargo/função: Encarregado(a)

4. Atividade Técnica	Quantidade	Unidade
1000 - OUTRA		
44 - DESEMPENHO DE CARGO TÉCNICO > OBRAS E SERVIÇOS - CARGO/FUNÇÃO > #3367 - VÍNCULO TÉCNICO COM A EMPRESA (DESEMPENHO DE CARGO/FUNÇÃO TÉCNICA DENTRO DA EMPRESA)	10,00	h/som

Após a conclusão das atividades técnicas o profissional deverá proceder a baixa desta ART

5. Observações  
ART REFERENTE A VÍNCULO ENTRE EMPRESA E EMPREGADO.

6. Declarações  
- Declaro que estou cumprindo as regras de acessibilidade previstas nas normas técnicas da ABNT, na legislação específica e no decreto n. 5296/2004.

7. Entidade de Classe  
SEM INDICAÇÃO DE ENTIDADE DE CLASSE

8. Assinaturas  
Declaro serem verdadeiras as informações acima  
Local: Dom Pedro, 16 de julho de 2020  
Data: 16 de julho de 2020  
DANILO EMANUEL SOUSA SANTOS - CPF: 063.292.693-01  
CONSTRUTORA ALIANÇA, LOCAÇÃO E CONSTRUÇÃO LTDA - CNPJ: 05.151.264/0001-60

9. Informações  
\* A ART é válida somente quando quitada, mediante apresentação do comprovante do pagamento ou conferência no site do Crea.

10. Valor  
Valor da ART: R\$ 88,78 Registrada em: 09/07/2020 Valor pago: R\$ 88,78 Nosso Número: 8302638432

A autenticidade desta ART pode ser verificada em: <https://crea-ma.atac.com.br/publico/>, com a chave: ZW6wZ  
impresso em: 16/07/2020 às 10:40:33 por: ip: 100.00.115.170





Anotação de Responsabilidade Técnica - ART  
Lei nº 6.496, de 7 de dezembro de 1977

**CREA-MA**

PEDREIRÁS/MA  
Proc. 2204021/2021  
FLS. 2576  
Rub. \_\_\_\_\_

**ART CARGO-FUNÇÃO**  
Nº MA20200358924

Conselho Regional de Engenharia e Agronomia do Estado do Maranhão

INICIAL

**1. Responsável Técnico**

FRANKLIN DIONÍSIO DE OLIVEIRA

Título profissional: ENGENHEIRO CIVIL

RNP: 1103352776

Registro: 1103352776/MA

**2. Contratante**

Contratante: CONSTRUTORA ALIANÇA, LOCAÇÃO E CONSTRUÇÃO LTDA - ME  
RUA SANTA TEREZINHA

CPF/CNPJ: 05.151.264/0001-60  
Nº: 377

Complemento:

Bairro: CENTRO

Cidade: DOM PEDRO

UF: MA

CEP: 65765000

País: Brasil

Tipo de contratante: Pessoa Jurídica de Direito Privado

Ação Institucional: Outros

**3. Vínculo Contratual**

Unidade administrativa: SEDE

RUA SANTA TEREZINHA

Nº: 377

Complemento:

Bairro: CENTRO

Cidade: DOM PEDRO

UF: MA

CEP: 65765000

Data de início: 24/08/2020

Previsão de término: 24/08/2021

Tipo de vínculo: EMPREGADO

Identificação do cargo/função: Encarregado(a)

**4. Atividade Técnica**

1000 - OUTRA

Quantidade

Unidade

44 - DESEMPENHO DE CARGO TÉCNICO > OBRAS E SERVIÇOS - CARGO/FUNÇÃO > #3367 - VÍNCULO TÉCNICO COM A EMPRESA (DESEMPENHO DE CARGO/FUNÇÃO TÉCNICA DENTRO DA EMPRESA)

10,00

Reserv

Após a conclusão das atividades técnicas o profissional deverá proceder a baixa desta ART

**5. Observações**

ART DE CARGO FUNÇÃO NA QUALIDADE DE RESPONSÁVEL TÉCNICO

**6. Declarações**

- Declaro que estou cumprindo as regras de acessibilidade previstas nas normas técnicas da ABNT, na legislação específica e no decreto n. 5296/2004

**7. Entidade de Classe**

IBAPE - INST. BRAS. AVAL. E PER. DE ENG. MA

**8. Assinaturas**

Declaro serem verdadeiras as informações acima

Dom Pedro 28 de AGOSTO de 2020

Local

Data

*Franklin Dionísio de Oliveira*  
FRANKLIN DIONÍSIO DE OLIVEIRA - CPF: 270.518.463-63  
*[Assinatura]*  
CONSTRUTORA ALIANÇA, LOCAÇÃO E CONSTRUÇÃO LTDA - ME - CNPJ  
05.151.264/0001-60

**9. Informações**

\* A ART é válida somente quando quitada, mediante apresentação do comprovante de pagamento ou conferência no site do Crea.

**10. Valor**

Valor da ART: R\$ 88,78

Registrada em: 09/09/2020

Valor pago: R\$ 88,78

Nosso Número: 820272783

*fol.*

*[Assinatura]*

*[Assinatura]*

(56)



PEDREIRAS/MA
Proc. 2204021/2021
FLS. 2577
Rub. _____

**CNPJ: 05.151.264/0001-60**

Rua Santa Teresinha, 377, Sala 01, Cep: 65.765-000, Centro, Dom Pedro – MA

e-mail: arpereira.ind@hotmail.com

Fone: 99 99142-2681

Processo Administrativo nº 2204001/2021

Tomada de Preços nº 006/2021

Tipo: Menor Preço Global

Data: 02/06/2021

Hora: 09:00 horas

#### ANEXO IV

#### DECLARAÇÃO DE MANUTENÇÃO DO RESPONSÁVEL TÉCNICO

A empresa CONSTRUTORA ALIANÇA, LOCAÇÃO E CONSTRUÇÃO LTDA - EPP, inscrito no CNPJ nº 05.151.264/0001-60, sediada na Rua Santa Teresinha nº 377, Sala 01, Cep: 65.765-000, Centro, Dom Pedro – MA, por intermédio de seu representante legal o (a) Sr Adalberto Rodrigues Pereira, portador (a) da Carteira de Identidade nº 000116913299-2 e do CPF nº 157.290.792-49, declara perante a Prefeitura Municipal de Pedreiras, que o Sr. **Danilo Emanuel Sousa santos**, portador do CPF 063.292.893-01, CREA nº 111925-MA, engenheiro civil, será indicado como responsável técnico pela execução do objeto desta licitação e será mantido nessa condição até o recebimento definitivo do objeto, caso seja vencedora do certame.

Declara, ainda, que, se inevitável, a substituição será feita por profissional com qualificação técnica igual ou superior à do substituído e com prévia anuência da Prefeitura Municipal de Pedreiras/MA.

Dom pedro – MA, 02 de Junho de 2021

Construtora Aliança, Locação e Construção LTDA - EPP

CNPJ: 05.151.264/0001-60

Adalberto Rodrigues Pereira

CPF: 157.290.792-49

RG: 000116913299-2

Procurador



Certidão de Acervo Técnico - CAT  
Resolução Nº 1825 de 30 de Outubro de 2009  
Resolução Nº 218 de 28 de Junho de 1973

CREA-MA

CAT COM REGISTRO DE ATESTADO

788138/2017

Atividade concluída

Conselho Regional de Engenharia e Agronomia do Estado do Maranhão

CERTIFICAMOS, em cumprimento ao disposto na Resolução nº 1.025, de 30 de outubro de 2009, do Confea, que consta dos assentamentos deste Conselho Regional de Engenharia e Agronomia do Estado do Maranhão - Crea-MA, o Acervo Técnico do profissional **FRANKLIN DIONISIO DE OLIVEIRA** referente à(s) Anotação(ões) de Responsabilidade Técnica - ART abaixo discriminada(s):

Profissional: **FRANKLIN DIONISIO DE OLIVEIRA**  
Registro: **1103352776/MA** RNP: **1103352776**  
Título profissional: **ENGENHEIRO CIVIL**

PEDREIRAS/MA	
Proc.	2204021202-1
FLS.	7578
Rub.	

Número da ART: **BIA20170106208** Tipo de ART: **OBRA / SERVIÇO** Registrada em: **10/07/2017** Baixada em: **10/07/2017**  
Forma de registro: **INICIAL** Participação técnica: **INDIVIDUAL**  
Empresa contratada: **PENTAGONO COMERCIO E ENGENHARIA LTDA - EPP**

Contratante: **GLOMAQ INDUSTRIA COMERCIO E SERVIÇOS EIRELI - ME**

CPF/CNPJ: **19.586.416/0001-61**

Endereço do contratante: **RUA PAULO AFONSO**

Nº: **104**

Complemento:

Bairro: **PARQUE SANTA LÚCIA**

Cidade: **IMPERATRIZ**

UF: **MA**

CEP: **65912330**

Contrato: **003/2017**

Celebrado em: **12/12/2016**

Valor do contrato: **R\$ 1.265.764,22**

Tipo de contratante: **PESSOA JURÍDICA**

Ação institucional: **Outros**

Endereço da obra/serviço: **RUA PAULO AFONSO**

Nº: **104**

Complemento:

Bairro: **PARQUE SANTA LÚCIA**

Cidade: **IMPERATRIZ**

UF: **MA**

CEP: **65912330**

Data de início: **10/01/2017**

Conclusão efetiva: **10/07/2017**

Finalidade: **Comercial**

Proprietário: **GLOMAQ INDUSTRIA COMERCIO E SERVIÇOS EIRELI - ME**

CPF/CNPJ: **19.586.416/0001-61**

Atividade Técnica: **7 - EXECUÇÃO ATIVIDADES DE A.R.T. -> #A0199 - SERVICOS AFINS E CORRELATOS EM EDIFICACOES 57 - REFORMA 5700.00 metro quadrado;**

Observações

EXECUÇÃO DE SERVIÇOS DE REFORMA EM PRÉDIO COMERCIAL DE DOIS PAVIMENTOS COM ESTACIONAMENTO, ÁREA DE VIVÊNCIA E JARDINS. TOTALIZANDO UMA ÁREA DE 5.700 M²

Informações Complementares

CERTIFICAMOS, finalmente, que se encontra vinculado à presente Certidão de Acervo Técnico - CAT, o atestado contendo 8 folha(s), expedido pelo contratante da obra/serviço, a quem cabe a responsabilidade pela veracidade e exatidão das informações nele constantes.

Certidão de Acervo Técnico nº 788138/2017  
30/10/2017, 09:04  
546aw

A Certidão de Acervo Técnico (CAT) à qual o atestado está vinculado constituirá prova da capacidade técnico-profissional da pessoa jurídica somente se o responsável técnico indicado estiver ou venha a ser integrado ao seu quadro técnico por meio de declaração entregue no momento da habilitação ou da entrega das propostas.

Fica(m) Excluído(s), no entanto, o(s) serviço(s) cujas atribuições não competem ao(s) profissional(is) em questão.

A autenticidade desta Certidão pode ser verificada em: <https://crea-ma.sitec.com.br/publico/>, com a chave: 540aw

Certificamos que se encontra vinculado à presente CAT o atestado apresentado em cumprimento à Lei nº 8.666/93, expedido pela pessoa jurídica contratante, a quem cabe a responsabilidade pela veracidade e exatidão das informações nele constantes. É de responsabilidade deste Conselho a verificação da atividade profissional em conformidade com a Lei nº 5.194/66 e Resoluções do Conselho Federal de Engenharia e Agronomia - CONFEA.

Esta certidão perderá a validade, caso ocorra qualquer alteração posterior dos elementos cadastrais nela contidos.





PEDREIRAS/MA	
Proc.	220402/2021
FLS.	7573
Rub.	

## LAUDO TÉCNICO

Atesto para os devidos fins que a empresa Pentágono Comercio e Engenharia LTDA, CNPJ 00.480.281/0001-27, situada na rua Eduardo Lindoso, nº 145, bairro Centro, cidade de Timbiras Maranhão, através do Engenheiro Civil e Responsável Técnico da empresa Franklin Dionísio de Oliveira, inscrito no CREA, sob o Registro Nacional (CREA/CONFEA) nº. 110335277-6, foi o engenheiro civil responsável pela reforma e ampliação do Prédio Comercial da empresa Global Industria Comercio e Serviços.

Características da Obra:

**1. Local da Realização dos Serviços:**

Município de Imperatriz

Rua Paulo Afonso, nº 104, parque Santa Lúcia, Imperatriz – MA, CEP 65912-360

**2. Período da Realização:**

10/01/2017 a 10/07/2017

**3. Dados do Proprietário e Contratante:**

Glomax Industria Comercio e Serviços Eireli – ME

Rua Paulo Afonso nº 104, Parque Santa Lúcia – Imperatriz/MA

CNPJ: 19.586.416/0001-61

**4. Dados da Contratada:**

Pentágono Comercio e Engenharia LTDA, CNPJ 00.480.281/0001-27

**5. Dados do Responsável Técnico:**

Franklin Dionísio de Oliveira

Registro Nacional (CREA/CONFEA) nº. 110335277-6

**6. Principais Características do Local e do Serviço?**

O Prédio Comercial é um prédio localizado no Município de Imperatriz – MA, O Prédio Comercial possui dois pavimentos, estacionamento, área de vivencia e jardins, totalização uma área total de 5.700 m<sup>2</sup>. O serviço realizado foi a reforma e ampliação desse prédio.

**7. Registro dos Serviços Realizados:**

Nº da ART: MA20170108208

Este documento encontra-se registrado no Conselho Regional de Engenharia e Agronomia do Estado do Maranhão, vinculado à Certidão nº 788138/2017, em 30/10/2017 em



*Handwritten signature*

Certidão nº 788138/2017  
01/10/2019, 16:53

Chave de Impressão: 540aw

O documento neste ato registrado foi emitido em 30/10/2017 e contém 1 folhas

*Handwritten signature*  
(59)



PEDREIRASIMA  
Proc. 220402/2021  
FLS. 2580  
Rub. \_\_\_\_\_

8. Serviços Realizados:

Execução dos serviços referente à reforma e ampliação do Prédio Comercial que possui dois pavimentos, estacionamento, área de vivência e jardins, totalização uma área total de 5.700 m².

Serviços Executados:

- Remoção de cobertura existente e substituição por uma cobertura metálica com telhas termo-acústicas com um total de 1.800 m²;
- Remoção de piso existente no pavimento térreo e substituição por um piso de concreto armado de alta resistência de granitina, com uma área total de 1.800 m²;
- Substituição de piso cerâmico do primeiro pavimento por piso de placas de porcelanato de 60x60 cm, totalizando uma área de 1.800 m²
- Reforma e substituição de parte elétrica, telefônica, lógica, hidráulica e sanitária dos dois pavimentos ( térreo e primeiro pavimento), totalizando uma área de 3.600 m²;
- Instalação de sistema de SPDA, totalizando 1.800m²;
- Instalação de sistema de combate a incêndio, com uma área total de 3.600 m²;
- Construção de pavimento com bloco intertravado no estacionamento, totalizando uma área de 1.200 m².

Atestamos ainda que o profissional obteve um bom desempenho cumprindo tecnicamente os termos do contrato e demais exigência legais, incluindo, portanto, fato que não desabone com relação a quantidade, qualidade e prazos de entrega/prestação dos serviços.

Imperatriz, 24 de outubro de 2017

8º OFÍCIO  
 HUGO RAFAEL ALVES DE OLIVEIRA  
 Engenheiro Civil  
 CREA 11147/0640-4  
 Hugo Rafael Alves de Oliveira  
 Engenheiro Civil  
 RQE 11147/0640-4



Este documento encontra-se registrado no Conselho Regional de Engenharia e Agronomia do Estado do Maranhão, vinculado à Certidão nº 788138/2017.



Certidão nº 788138/2017  
 01/10/2019, 16:53  
 Chave de Impressão: 540ew  
 O documento nesta ato registrado foi emitido em 30/10/2017 e contém 1 folha

fol. h  
 60





# GLOMAQ SERVIÇOS

PEDREIRAS/MA	
Proc.	770400/202 1
FLS.	2581
Rub.	

## ATESTADO DE CAPACIDADE TÉCNICA

Atestamos para os devidos fins, que a empresa Pentágono Comercio e Engenharia LTDA, CNPJ 00.480.281/0001-27, situada na rua Eduardo Lindoso, nº 145, bairro Centro, cidade de Timbiras Maranhão, juntamente com o seu responsável técnico Frankliln Dionísio de Oliveira, registro no CREA 110335277-6, executaram com louvor e eficácia, a reforma e ampliação do prédio comercial de dois pavimentos, estacionamento, área de vivencia e jardins, totalizando uma área total de 5.700 m<sup>2</sup>. Os serviços foram executados na Rua Paulo Afonso, nº 104, parque santa Lúcia em Imperatriz, no período de 10/01/2017 a 10/07/2017.

As planilhas de composições seguem em anexos a este documento.  
Os principais serviços realizados foram:

- Remoção de cobertura existente e substituição por uma cobertura metálica com telhas termo-acústicas com um total de 1.800 m<sup>2</sup>;
- Remoção de piso existente no pavimento térreo e substituição por um piso de concreto armado de alta resistência de granitina, com uma área total de 1.800 m<sup>2</sup>;
- Substituição de piso cerâmico do primeiro pavimento por piso de placas de porcelanato de 60x60 cm, totalizando uma área de 1.800 m<sup>2</sup>
- Reforma e substituição de parte elétrica, telefônica, lógica, hidráulica e sanitária dos dois pavimentos ( térreo e primeiro pavimento), totalizando uma área de 3.600 m<sup>2</sup>;
- Instalação de sistema de SPDA, totalizando 1.800m<sup>2</sup>;
- Instalação de sistema de combate a incêndio, com uma área total de 3.600 m<sup>2</sup>;
- Construção de pavimento com bloco intertravado no estacionamento, totalizando uma área de 1.200 m<sup>2</sup>;

Este documento encontra-se registrado no Conselho Regional de Engenharia e Agronomia do Estado do Maranhão, vinculado à Certidão nº 788138/2017, em 30/10/2017 emitida



Imperatriz-MA, 10 de Julho de 2017.

Atenciosamente, **RECONHECIMENTO DE FIRMA**

*José Eliezer de Melo Júnior* *Eliezer de Melo Júnior*  
 Reconheço por AUTENTICAÇÃO a assinatura de *José Eliezer de Melo Júnior* pessoa por mim reconhecida e autenticada e por fazer esta aposta em minha presença

José Eliezer de Melo Júnior  
 Administrador da qual sou Sr. S. J. de Ribamar MA 10/07/2017

RG: 040351022010-5 SESC/MA testemunha *Antônio* da verdade

CPF: 606.561.383-51 *Antônio*



*Antônio*  
 ELIEZER DE ARAÚJO GÓES SANTIAGO  
 ENG. CIVIL, CONFEA Nº 110335277-7

Certidão nº 788138/2017  
 01/10/2019, 16:53  
 Chave de Impressão: 640aw  
 O documento neste ato registrado foi emitido em 30/10/2017 e contém 1 folhas



**GLOMAQ INDUSTRIA COMERCIO E SERVIÇOS EIRELI - ME** - Localizada a Rua Paulo Afonso nº 104, Parque Santa Lúcia, Imperatriz-MA. Inscrita nº CNPJ: 19.586.416/0001-61, inscrição Estadual: 12.428.960-6 e Municipal: 92752-0. Fone: (99) 9176-8064

*El.* *N* *M* *J* *(61)*





**GLOMAQ  
SERVIÇOS**

PEDEIRAS/MA  
Proc. 2204000202 1  
FLS. 2582  
Rub. \_\_\_\_\_

<b>Descrição do Orçamento</b>	
OBRA: REFORMA E AMPLIAÇÃO EM PRÉDIO COMERCIAL	
ÁREA TOTAL: 5700 M <sup>2</sup>	
PERÍODO: 10/ 01/ 2017 à 10/ 07/ 2017	
CLIENTE: GLOMAQ SERVIÇOS	CNPJ: 19.586.416/0001-61

**Planilha Orçamentária Sintética**

Item	Código	Unid.	Descrição	Tipo	Unid.	Quant.
1			ADMINISTRAÇÃO LOCAL DE OBRAS			
1.1	0204-010	Projeto	ADMINISTRAÇÃO LOCAL DE OBRAS	CONT - CATERIO DE OBRAS	hr	5,00
2			SERVIÇOS PRELIMINARES			
2.1	7420/010	S/NAP	PLACA DE OBRA EM CHAPA DE AÇO GALVANIZADO	CONT - CATERIO DE OBRAS	m <sup>2</sup>	12,00
2.2	7422/010	S/NAP	TAPUPE DE OBRA DE MADEIRA CONFERIADA COM FORTES, INCL. PLACAS - no aterramento final	SER - SERVIÇOS PRELIMINARES	m <sup>2</sup>	66,00
2.3	7212	S/NAP	LIMPEZA MECANICA DE TERRENO, INCLUSIVE RETIRADA DE ALGODRES BATIDOS EM C/ATE 0,15M	SER - SERVIÇOS PRELIMINARES	m <sup>2</sup>	179,70
2.4	1171	CRAL	Barrido zêzito para apoio à produção em máquina barçante, para uso de aterramento, obras, etc / 1/ trabalho, terra limpa, para em canteiro despoluido	Mobilização / Instalações Preliminares / Desmobilização	m <sup>2</sup>	12,00
2.5	1046	CRAL	Barrido para Obra de Apoio Forte	Mobilização / Instalações Preliminares / Desmobilização	m <sup>2</sup>	42,00
3			MOVIMENTO DE TERRA			
3.1	7247	OTSE	Execução manual de vala com largura nominal de 30 centímetros, profundidade até 1,20m	Execução Manual em Área Urbana	m <sup>3</sup>	61,33
3.2	7700A/020	S/NAP	REATERRO DE VALA COM COMPACTAÇÃO MANUAL	MOV - MOVIMENTO DE TERRA	m <sup>3</sup>	62,22
3.3	7700B	S/NAP	CORTE E DISCALVA MECANIZADAS EM CAMINHÃO ESCAVANTE	MOV - MOVIMENTO DE TERRA	m <sup>3</sup>	31,00
3.4	7230	S/NAP	TRANSPORTE DE ENTULHO COM CAMINHÃO BAIXANTE A 100, BARRAGEM ALIMENTADA	MOV - MOVIMENTO DE TERRA	m <sup>3</sup>	61,89
3.5	52075	S/NAP	ATERRO INTERNO (CORRIDORES) CONFERIADO MANUALMENTE	MOV - MOVIMENTO DE TERRA	m <sup>3</sup>	16,40
4			COBERTURA			
4.1	7214	S/NAP	ESTRUTURA METALICA EM TUBULARES QUATRICIAIS, VAO ENTRE DE 3,0M, FORNECIMENTO E MONTAGEM, NÃO SENDO CONSIDERADOS OS FERRAMENTOS METALICOS, AS ESTRUTURAS OS SERVIÇOS DEBEM SER ALVENARIA E CONCRETO, AGUAS E FORTES DA OBRA	COB - COBERTURA	m <sup>2</sup>	1.072,00
4.2	8420	S/NAP	TELHAMENTO COM TELHA METALICA TERMOACUSTICA E = 30 MM, COM ATÉ 2 FOLHAS, INCLUIRO FORNECIMENTO AF 08/2018	COB - COBERTURA	m <sup>2</sup>	1.002,00
4.3	8215	OTSE	COBERTURA EM FIBROCEMANTO, INCL. ESTRUTURA METALICA	Execução atípica	m <sup>2</sup>	542,00
4.4	8420	S/NAP	CALHA EM CHAPA DE AÇO GALVANIZADO NÚMERO 24, DESARROLVIMENTO DE 50 CM, INCLUIRO TRANSPORTE VERTICAL	COB - COBERTURA	m	70,86
4.5	8420	S/NAP	BUNO EM CHAPA DE AÇO GALVANIZADO NÚMERO 24, CORTE DE 25 CM, INCLUIRO TRANSPORTE VERTICAL	COB - COBERTURA	m	148,27
5			FUNDAÇÃO E ESTRUTURA			
5.1			Fundação			
5.1.1	4379	OTSE	Limpe de terra	Limpe, Laje e Simple	m <sup>3</sup>	1,38
5.1.2	36	OTSE	Concreto simples com 10-20mpa, bombeado, lançado e curado em superestrutura	Alvenaria em Fôrma e Concreto para Fundações	m <sup>3</sup>	24,21
5.1.3	7400/020	S/NAP	NORMA DE MADEIRA COMUM PARA FUNDADOS	FUN - FUNDAÇÕES E ESTRUTURAS	m <sup>3</sup>	126,92
5.1.4	240	OTSE	Fôrma CA - 50 Ø 8,3 e 12,24cm, inclusive corte, montagem, montagem e desmontagem de fôrmas nos locais, para superestruturas e fundações	Alvenaria em Concreto	m <sup>3</sup>	467,00
5.1.5	141	OTSE	Fôrma CA - 60 Ø 8,2 e 0,5cm, inclusive corte, montagem, montagem e desmontagem nos locais, para superestruturas e fundações	Alvenaria em Concreto	m <sup>3</sup>	184,54
5.1.6	433	OTSE	Fôrma CA - 50 Ø 8,2 e 0,5cm, inclusive corte, montagem, montagem e desmontagem nos locais, para superestruturas e fundações	Alvenaria em Concreto	m <sup>3</sup>	382,50
5.2			ESTRUTURA			
5.2.1	5151	S/NAP	Fôrma TANGA PARA CONCRETO EM FUNDAÇÃO C/ ABRIGADO P/ MANTENIMENTO 1x	FUN - FUNDAÇÕES E ESTRUTURAS	m <sup>2</sup>	337,34
5.2.2	132	OTSE	Fôrma CA - 50 Ø 8,3 e 12,24cm, inclusive corte, montagem, montagem e desmontagem nos locais, para superestruturas e fundações	Alvenaria em Concreto	m <sup>3</sup>	1.074,00
5.2.3	141	OTSE	Fôrma CA - 60 Ø 8,2 e 0,5cm, inclusive corte, montagem, montagem e desmontagem nos locais, para superestruturas e fundações	Alvenaria em Concreto	m <sup>3</sup>	144,24
5.2.4	38	OTSE	Concreto simples com 10-20mpa, bombeado, lançado e curado em superestrutura	Alvenaria em Fôrma e Concreto para Fundações	m <sup>3</sup>	32,70
5.2.5	9083	S/NAP	CONCRETAGEM DE EDIFICAÇÕES PLANOS E LAJES: FORTES COM SISTEMA DE FÔRMAS MANUSEIÁVEIS COM CONCRETO UNIFORME AUTOGUARDADO, FOR 20 MPa, LANÇADO COM BOMBA LANC - LANÇAMENTO E ACABAMENTO AF 08/2018	FUN - FUNDAÇÕES E ESTRUTURAS	m <sup>3</sup>	15,69
5.2.6	9082	S/NAP	VERGA PRE-ESCALONADA PARA LAJES COM ATÉ 1,8 M DE SÃO	FUN - FUNDAÇÕES E ESTRUTURAS	m	152,22
5.2.7	9284	S/NAP	ARMADILHA DE FIBRA DE VIDRO PARA LAJES COM ATÉ 1,8 M DE SÃO	FUN - FUNDAÇÕES E ESTRUTURAS	m <sup>2</sup>	4.502,00
5.2.8	9274	S/NAP	ARMADILHA DE FIBRA DE VIDRO PARA LAJES CONVENCIONAIS DE CONCRETO ARMADO EM LAJES DE 12,20M DE MÚLTIPLOS ARMAZENTOS UTILIZANDO AÇO CA-50 DE 12,5MM - MONTAGEM AF 12/2015	FUN - FUNDAÇÕES E ESTRUTURAS	m <sup>2</sup>	1.192,00
5.2.9	9276	S/NAP	ARMADILHA DE FIBRA DE VIDRO PARA LAJES CONVENCIONAIS DE CONCRETO ARMADO EM UM EDIFÍCIO DE MÚLTIPLOS ARMAZENTOS UTILIZANDO AÇO CA-50 DE 12,5MM - MONTAGEM AF 12/2015	FUN - FUNDAÇÕES E ESTRUTURAS	m <sup>2</sup>	104,26
6			ALVENARIA			
6.1			VEDAÇÃO			
6.1.1	7217	S/NAP	ALVENARIA DE VEDAÇÃO DE BLOCOS CERAMICOS FURADOS NA VERTICAL EM BRASILEIRAS ESPECIAIS PARA REPOZICIONAMENTO COM ÁREA LÍQUIDA MAIOR OU IGUAL A 10MPA VÁZ E ARGAMASSA DE ACERTAMENTO COM FIBRA DE VIDRO EM VERTICAIS	PAV - PAVIMENTAÇÃO	m <sup>2</sup>	24,00
6.2			ALVENARIA DE VEDAÇÃO DE BLOCOS CERAMICOS FURADOS NA VERTICAL EM BRASILEIRAS ESPECIAIS PARA REPOZICIONAMENTO COM ÁREA LÍQUIDA MAIOR OU IGUAL A 10MPA VÁZ E ARGAMASSA DE ACERTAMENTO COM FIBRA DE VIDRO EM VERTICAIS	PAV - PAVIMENTAÇÃO	m <sup>2</sup>	42,42
7			ALVENARIA DE VEDAÇÃO DE BLOCOS CERAMICOS FURADOS NA VERTICAL EM BRASILEIRAS ESPECIAIS PARA REPOZICIONAMENTO COM ÁREA LÍQUIDA MAIOR OU IGUAL A 10MPA VÁZ E ARGAMASSA DE ACERTAMENTO COM FIBRA DE VIDRO EM VERTICAIS	PAV - PAVIMENTAÇÃO	m <sup>2</sup>	1.022,00

Este documento encontra-se registrado no Conselho Regional de Engenharia e Agronomia do Estado do Maranhão, vinculado à Certidão nº 788138/2017, emitida em 30/10/2017



Certidão nº 788138/2017  
01/10/2019, 16:53  
Chave de Impressão: 540aw  
O documento neste ato registrado foi emitido em 30/10/2017 e contém 5 folhas

GLOMAQ INDUSTRIA COMERCIO E SERVIÇOS EIRELI - ME - Localizada a Rua Paulo Afonso nº 104, Parque Santa Lucia, Imperatriz-MA. Inscrita nº CNPJ: 19.586.416/0001-61. Inscrição Estadual: 12.428.960-5 e Municipal: 92752-0. Fone: (99) 9176-8054





# GLOMAQ SERVIÇOS

7/5 PEDREIRAS/MA  
 Proc. 7104091/2021  
 FLS. 7583  
 Rub. \_\_\_\_\_

0.1	1980	SMAP	IMPERMEABILIZAÇÃO DE SUPERFÍCIE COM ARBAMASSA DE CIMENTO E AREIA (MEDIDA, TRACO 1:3, COM ADITIVO IMPERMEABILIZANTE, 5%DO REVESTIMENTO) - PISO, PAREDES E TETO RIGID	REVE - REVESTIMENTO E TRATAMENTO DE SUPERFÍCIES	0,00
0.1.1	19241	SMAP	LASTRO DE CONCRETO, 8 + 5 CM, PREPARO MECÂNICO, INCLUSIVE LANÇAMENTO E ACABAMENTO	FUND - FUNDAÇÕES E ESTRUTURAS	244,50
0.1.2	2140	OPSE	Revestimento base para revestimento de piso com arg. exp. 1:4, esp. total = 2,5cm	Piso - Concretagem, em concreto magro, com 5% de fibra e 5% de areia reciclada	210,54
0.1.3	20999	S/ALP	EXERCÍCIO DE FERRUGEM (CAFUEIRA) EM PISO DE CONCRETO COM CONCRETO BOMBADEO A LUGAR USUANDO ACABAMENTO CONVENCIONAL, ESPESURA E CM ARMADE	PISO - PISO	210,72
0.1.3	10179	OPSE	LASTRO DE BETA	LATAM - Lata e Bêta	23,08
0.1.5	14266	S/VAL	OU A IMEDIÇÃO E SARIETA CONJUGADOS DE CONCRETO, ANCLADO IN LUGO EM TRECHO CURVO COM ESTRIÇADA, COM 12,5 CM DIAM E 22 CM ALTURA, SARIETA 10CM DIAM E 0,5 CM ALTURA	GRUP - GRUPO DE OBRAS DE CONSTRUÇÃO DE OBRAS DE VISTA E CASAS	12,10
0.1.7	7193	S/VAL	PISO INDUSTRIAL, ALTA RESISTÊNCIA, ESPESURA 12CM, INCLUSIVE JUNTAS DE DILATAÇÃO ELÁSTICAS E PINTAMENTO HIGIENIZANTE	PISO - PISO	247,44
0.1.8	4760	SMAP	REVESTIMENTO CERÂMICO PARA PISO COM PLACAS TIPO PORCELANATO DE DIMENSÕES 60X60 CM APLICADA EM AMBIENTES DE ÁREA MAIOR QUE 30 M², AR 10/2014	PISO - PISO	1.073,67
0.1.9	2267	OPSE	Solera em granito cora ardósia, 1 x 18 cm, esp = 2 cm	Solera e Bêta	27,43
0.1.10	10050	SMAP	INDICAR CERMICO DE TUM DE ALTURA COM PLACAS TIPO GRUPO DE QUADRICILOS 30X30CM	PISO - PISO	604,20
0.1.11	04151	S/ALP	PISO EM GRANULITE, SUPORTE DE GRANULITE ESPESURA 8 CM, INCLUSIVE JUNTAS DE DILATAÇÃO PLÁSTICAS	PISO - PISO	1.078,30
0.2					
0.2.1	32171	S/VAL	REVESTIMENTO DE SUPERFÍCIE EM CONCRETO, COM REVESTIMENTO DE CIMENTO E AREIA (MEDIDA, TRACO 1:3, COM ADITIVO IMPERMEABILIZANTE, 5%DO REVESTIMENTO) - PAREDES E TETO RIGID	REVE - REVESTIMENTO E TRATAMENTO DE SUPERFÍCIES	1.060,00
0.2.2	020094	OPSE	REVESTIMENTO DE SUPERFÍCIE EM CONCRETO, COM REVESTIMENTO DE CIMENTO E AREIA (MEDIDA, TRACO 1:3, COM ADITIVO IMPERMEABILIZANTE, 5%DO REVESTIMENTO) - PAREDES E TETO RIGID	REVE - REVESTIMENTO E TRATAMENTO DE SUPERFÍCIES	1.049,41
0.2.3	01575	SMAP	REVESTIMENTO DE SUPERFÍCIE EM CONCRETO, COM REVESTIMENTO DE CIMENTO E AREIA (MEDIDA, TRACO 1:3, COM ADITIVO IMPERMEABILIZANTE, 5%DO REVESTIMENTO) - PAREDES E TETO RIGID	REVE - REVESTIMENTO E TRATAMENTO DE SUPERFÍCIES	219,14
0.2.4	07205	SMAP	REVESTIMENTO DE SUPERFÍCIE EM CONCRETO, COM REVESTIMENTO DE CIMENTO E AREIA (MEDIDA, TRACO 1:3, COM ADITIVO IMPERMEABILIZANTE, 5%DO REVESTIMENTO) - PAREDES E TETO RIGID	REVE - REVESTIMENTO E TRATAMENTO DE SUPERFÍCIES	219,14
0.2.5	0624	OPSE	Revestimento de superfície, com aplicação de 02 folhas de massa acrílica, acabamento aveludado	Lata PVA	1.970,29
0.2.6	05403	SMAP	APLICAÇÃO MANUAL DE PINTURA COM TINTA LATEX PVA EM PAREDES, DUAS DEMÃO	PINT - PINTURAS	1.039,33
0.2.7	1280	OPSE	Revestimento de superfície, com aplicação de 02 folhas de massa acrílica, acabamento aveludado	Piso e Tampo de Bêta	18,39
0.2.8	10320	S/VAL	REVESTIMENTO DE SUPERFÍCIE EM CONCRETO, COM REVESTIMENTO DE CIMENTO E AREIA (MEDIDA, TRACO 1:3, COM ADITIVO IMPERMEABILIZANTE, 5%DO REVESTIMENTO) - PAREDES E TETO RIGID	PINT - PINTURAS	602,51
0.2.9	43381	S/VAL	REVESTIMENTO DE SUPERFÍCIE EM CONCRETO, COM REVESTIMENTO DE CIMENTO E AREIA (MEDIDA, TRACO 1:3, COM ADITIVO IMPERMEABILIZANTE, 5%DO REVESTIMENTO) - PAREDES E TETO RIGID	REVE - REVESTIMENTO E TRATAMENTO DE SUPERFÍCIES	205,03
0.2.10	020454	OPSE	REVESTIMENTO DE SUPERFÍCIE EM CONCRETO, COM REVESTIMENTO DE CIMENTO E AREIA (MEDIDA, TRACO 1:3, COM ADITIVO IMPERMEABILIZANTE, 5%DO REVESTIMENTO) - PAREDES E TETO RIGID	REVE - REVESTIMENTO E TRATAMENTO DE SUPERFÍCIES	205,03
0.2.11	2178	OPSE	Revestimento de superfície, com aplicação de 02 folhas de massa acrílica, acabamento aveludado	Lata PVA	204,41
0.2.12	05403	S/VAL	APLICAÇÃO MANUAL DE PINTURA COM TINTA LATEX PVA EM PAREDES, DUAS DEMÃO	PINT - PINTURAS	290,61
0.3					
0.3.1	1047	S/VAL	Fôrta em madeira compensada (baseia), esp. 18mm, 0,60 x 2,10 m, inclusive basteira e ferragens	Concreto e Bêta	6,00
0.3.2	70638/01	SMAP	FORTA DE VIDRO TEMPERADO, 6 343,00A, ESPESURA 10MM, INCLUSIVE ACESÓRIOS	ESQU - ESQUADRIAS, FERRAGENS E VIDROS	10,00
0.3.3	70638	OPSE	Fôrta em madeira compensada (baseia), esp. 18mm, 0,60 x 2,10 m, parte laminada de madeira (baseia) inclusive basteira, ferragens, suporte e placa de alumínio (baseia)	Esquadrias de Madeira	1,00
0.3.4	11207	S/VAL	FERRAGENS DE FERRAGEM PARA PORTAS INTERNAS, COMPLETA, ACABAMENTO PADRÃO POPULAR COM EXECUÇÃO DE FURTO - FORNECIMENTO E INSTALAÇÃO DE 020201	ESQU - ESQUADRIAS, FERRAGENS E VIDROS	2,40
0.3.5	2547	OPSE	Fôrta em madeira compensada (baseia), esp. 18mm, 0,60 x 2,10 m, inclusive basteira e ferragens	Concreto e Bêta	1,00
0.3.6	1029	OPSE	Fôrta em madeira compensada (baseia), esp. 18mm, 0,60 x 2,10 m, inclusive basteira e ferragens	Concreto e Bêta	10,00
0.3.7	0611	OPSE	Fôrta em madeira compensada (baseia), esp. 18mm, 0,60 x 2,10 m, inclusive basteira e ferragens	Esquadrias de Madeira	2,00
0.3.8	71790/01	S/VAL	PINTURA ESPALTE ACETINADO EM MADEIRA, DUAS DEMÃO	PINT - PINTURAS	122,00
0.3.9	14804	S/VAL	PORTA DE ALUMÍNIO DE ABERTURA PARA VIDRO SEM GUARNIÇÃO, 072X10CM, EXECUÇÃO COM FERRAGENS, INCLUSIVE VIGAS - FORNECIMENTO E INSTALAÇÃO DE 020201	ESQU - ESQUADRIAS, FERRAGENS E VIDROS	10,00
0.4					
0.4.1	9956	SMAP	ALUMÍNIO	ESQU - ESQUADRIAS, FERRAGENS E VIDROS	41,00
0.4.2	10407	OPSE	LASTRO EM ALUMÍNIO (baseia), esp. 10mm, tipo guarnição, completa	Ferragens de Alumínio	1,00
0.4.3	01341	S/VAL	FORTA DE ABERTURA EM ALUMÍNIO CHAPA 1,4X1,4 - COMPLETA - COM: FURTO ETC	ESQU - ESQUADRIAS, FERRAGENS E VIDROS	12,24
0.4.4	0230	OPSE	Revestimento em tela de aço galvanizado 6mm x 50mm, inclusive pintura de acabamento	Instalação de Fôrta e Fôrta	6,00
0.5					
0.5.1	22120	SMAP	VIDRO (LIMPEZA) 100X100, ESPESURA 10MM, FORNECIMENTO E INSTALAÇÃO	ESQU - ESQUADRIAS, FERRAGENS E VIDROS	24,20
0.5.2	77114	S/VAL	VIDRO LISO COMUM TRANSPARENTE, ESPESURA 10MM	ESQU - ESQUADRIAS, FERRAGENS E VIDROS	29,24
0.5.3	05029	SMAP	ESPelho CRISTAL TRACO COM CORDE	ESQU - ESQUADRIAS, FERRAGENS E VIDROS	2,54
0.6					
0.6.1	942	OPSE	Instalação elétrica	Instalação elétrica	43,00
0.6.2	0524	OPSE	Instalação elétrica	Instalação elétrica	12,00
0.6.3	1111	OPSE	Instalação elétrica	Instalação elétrica	12,00
0.6.4	1110	OPSE	Instalação elétrica	Instalação elétrica	4,50

Este documento encontra-se registrado no Conselho Regional de Engenharia e Agronomia do Estado do Maranhão, vinculado à Certidão nº 788138/2017, em 30/10/2017



Certidão nº 788138/2017  
 01/10/2019, 16:53  
 Chave de Impressão: 5404w  
 O documento neste ato registrado foi emitido em 30/10/2017 e contém 5 folhas

GLOMAQ INDUSTRIA COMERCIO E SERVIÇOS EIRELI - ME: Localizada a Rua Paulo Afonso nº 104, Parque Santa Lucia, Imperatriz-MA. Inscrita no CNPJ: 15.586.416/0001-61, Inscrição Estadual: 12.428.960-6 e Municipal: 02752-0. Fone: (99) 9176-3064

Handwritten signatures and initials are present across the bottom of the page, including a large signature on the left and several initials on the right.





# GLOMAQ SERVIÇOS

PEDREIRAS/MA  
 Proc. 2204001202\_1  
 FLS. 2589  
 Rub. \_\_\_\_\_

10.1.1	4526	ORSE	Planta baixa, ref. 330/108 C/ 200V, com 02 pontos de tomada 220V/250V e 02 pontos de luz	Instalação elétrica	UN	3,20
10.1.6	4899	SNAP	Ata de entrega e comando de instalação externa 220V/250V - fornecimento e instalação	Inst. - instalação elétrica, verificação e iluminação externa	UN	2,00
10.1.1	4895	ORSE	Planta baixa para sala com 02 pontos de luz e 02 pontos de tomada 220V/250V	Desenho elétrico	UN	11,00
10.1.8	4617	ORSE	Plata 4x4" com fio	Instalação de quadro geral - Condutores e Cabos	UN	2,00
10.1.9	9200	SNAP	Tomada 20A, incluindo suporte e placa - fornecimento e instalação	Inst. - instalação elétrica, verificação e iluminação externa	UN	11,00
10.1.10	4886	ORSE	Cartão de placa de controle 4 x 6,0 cm, 200V/250V - fornecimento e instalação	Forma de suprimento de energia	UN	70,00
10.1.11	5190	SNAP	Tomada 20A de 2 polos II módulo 20A 250V, incluindo suporte e placa - fornecimento e instalação	Inst. - instalação elétrica, verificação e iluminação externa	UN	4,00
10.1.12	5043	SNAP	Ponto de tomada residencial incluindo tomada 20A/250V, caixa elétrica, eletroduto, cabo, passo, caixa e chumbamento	Inst. - instalação elétrica, verificação e iluminação externa	UN	10,00
10.1.13	4193	SNAP	Interruptor simples (1 módulo, 200V/250V), incluindo suporte e placa - fornecimento e instalação	Inst. - instalação elétrica, verificação e iluminação externa	UN	22,00
10.1.14	5158	SNAP	Interruptor simples (1 módulo, 200V/250V), incluindo suporte e placa - fornecimento e instalação	Inst. - instalação elétrica, verificação e iluminação externa	UN	4,00
10.1.15	3267	SNAP	Interruptor simples (1 módulo, 200V/250V), incluindo suporte e placa - fornecimento e instalação	Inst. - instalação elétrica, verificação e iluminação externa	UN	1,00
10.1.16	4176	SNAP	Interruptor simples (1 módulo, 200V/250V), incluindo suporte e placa - fornecimento e instalação	Inst. - instalação elétrica, verificação e iluminação externa	UN	2,00
10.1.17	4260	SNAP	Interruptor simples (1 módulo) com interruptor paralelo (2 módulos) incluindo suporte e placa - fornecimento e instalação	Inst. - instalação elétrica, verificação e iluminação externa	UN	2,00
10.1.18	4204	SNAP	Tomada média de 20A (2 módulos 20A 250V), incluindo suporte e placa - fornecimento e instalação	Inst. - instalação elétrica, verificação e iluminação externa	UN	12,00
10.1.19	3279	ORSE	Forma de interruptor de seção II incluindo com elaboração de projeto e verificação de obra	Comando eletrônico	UN	12,00
10.2			Quadro de distribuição em caixa de aço 30x30, para até 18 divisões monofásicas, futura em 200V com 20A, com tranco, espelho interno e plaqueta de identificação em aço para cada circuito e porta projeto, deve atender o solicitado no diagrama unifilar do projeto	Inst. - instalação elétrica, verificação e iluminação externa	UN	3,00
10.2.1	7413/204	SNAP	Disjuntor termomagnético tripolar 125A 250V - interruptor 25A curva C	Inst. - instalação elétrica, verificação e iluminação externa	UN	1,00
10.2.2	7413/204	SNAP	Disjuntor termomagnético tripolar 125A 250V - interruptor 25A curva C	Inst. - instalação elétrica, verificação e iluminação externa	UN	1,00
10.2.3	7413/205	SNAP	Disjuntor termomagnético tripolar 125A 250V - interruptor 25A curva C	Inst. - instalação elétrica, verificação e iluminação externa	UN	2,00
10.2.4	8984	SNAP	Parafuso 1/2" x 1/2" x 1/2"	Inst. - instalação elétrica, verificação e iluminação externa	UN	1,00
10.3			Quadros de distribuição em caixa de aço 30x30, para até 18 divisões monofásicas, futura em 200V com 20A, com tranco, espelho interno e plaqueta de identificação em aço para cada circuito e porta projeto, deve atender o solicitado no diagrama unifilar do projeto	Inst. - instalação elétrica, verificação e iluminação externa	UN	4,00
10.3.1	7413/204	SNAP	Disjuntor termomagnético tripolar 125A 250V - interruptor 25A curva C	Inst. - instalação elétrica, verificação e iluminação externa	UN	1,00
10.3.2	3967	SNAP	Disjuntor termomagnético tripolar 125A 250V - interruptor 25A curva C	Inst. - instalação elétrica, verificação e iluminação externa	UN	1,00
10.3.3	4984	SNAP	Parafuso 1/2" x 1/2" x 1/2"	Inst. - instalação elétrica, verificação e iluminação externa	UN	4,00
10.3.4	7413/205	SNAP	Disjuntor termomagnético tripolar 125A 250V - interruptor 25A curva C	Inst. - instalação elétrica, verificação e iluminação externa	UN	3,00
10.3.5	7413/205	SNAP	Disjuntor termomagnético tripolar 125A 250V - interruptor 25A curva C	Inst. - instalação elétrica, verificação e iluminação externa	UN	1,00
10.3.6	7413/205	SNAP	Disjuntor termomagnético tripolar 125A 250V - interruptor 25A curva C	Inst. - instalação elétrica, verificação e iluminação externa	UN	1,00
10.3.7	7413/205	SNAP	Disjuntor termomagnético tripolar 125A 250V - interruptor 25A curva C	Inst. - instalação elétrica, verificação e iluminação externa	UN	1,00
10.4			Equipamentos elétricos e telefonia			
10.4.1	1124	ORSE	Tomada dupla para tipo 20A, com 2, com cabo pvc, incluindo, completa	Tomada para logia	UN	12,00
10.4.2	440	ORSE	Forma de tomada 20A, com 2, com cabo pvc, incluindo, completa	Forma de suprimento de energia	UN	12,00
10.4.3	20495	Ativo	Certificação de conformidade horizontal com as normas para atendimento da categoria	Inst. - instalação elétrica, verificação e iluminação externa	UN	12,00
10.4.4	677	ORSE	Forma de tomada 20A, com 2, com cabo pvc, incluindo, completa	Forma de suprimento de energia	UN	12,00
10.4.5	680	ORSE	Forma de tomada 20A, com 2, com cabo pvc, incluindo, completa	Forma de suprimento de energia	UN	12,00
10.4.6	683	ORSE	Forma de tomada 20A, com 2, com cabo pvc, incluindo, completa	Forma de suprimento de energia	UN	12,00
10.4.7	686	ORSE	Forma de tomada 20A, com 2, com cabo pvc, incluindo, completa	Forma de suprimento de energia	UN	12,00
10.4.8	689	ORSE	Forma de tomada 20A, com 2, com cabo pvc, incluindo, completa	Forma de suprimento de energia	UN	12,00
10.4.9	692	ORSE	Forma de tomada 20A, com 2, com cabo pvc, incluindo, completa	Forma de suprimento de energia	UN	12,00
10.4.10	695	ORSE	Forma de tomada 20A, com 2, com cabo pvc, incluindo, completa	Forma de suprimento de energia	UN	12,00

Este documento encontra-se registrado no Conselho Regional de Engenharia e Agronomia do Estado do Maranhão, vinculado à Certidão nº 788138/2017, em 30/10/2017



Certidão nº 788138/2017  
 01/10/2019, 16:53  
 Chave de Impressão: 540aw

GLOMAQ INDUSTRIA COMERCIO E SERVIÇOS EIRELI - ME: Localizada a Rua Paulo Afonso nº 104, Parque Santa Lucia, Imperatriz-MA. Inscrição nº CNPJ: 19.586.416/0001-61. Inscrição Estadual: 12.822.960-6 e Municipal: 92752-0. Fone: (99) 9176-0064

*[Handwritten signatures and initials]*





GLOMAQ SERVIÇOS

4/5

PEDREIRAS/MA Proc. 220.400.1202 / FLS. 2585 / Rub. /

Table with columns: Item number, Description, and Price. Includes items like 'CAIXA DE PASSAGEM EM ALUMINIO', 'INSTALACOES HIDRICAS', 'TUBERIA DE BOA QUALIDADE', etc.

Table with columns: Description, Unit, and Price. Includes items like 'PIS - INSTALACOES ESPECIAIS', 'TUBO E CONEXAO DE FIBRA OPTICA', 'CABELO PARA BARRA', etc.

Este documento encontra-se registrado no Conselho Regional de Engenharia e Agronomia do Estado do Maranhão, vinculado à Certidão nº 788138/2017, em 30/10/2017 emitida



Certidão nº 788138/2017 01/10/2019, 16:53 Chave de Impressão: 540aw O documento neste ato registrado foi emitido em 30/10/2017 e contém 5 folhas

Handwritten signatures and initials at the bottom of the page, including 'fl.', 'ly', and others.

GLOMAQ INDUSTRIA COMERCIO E SERVIÇOS (LTD) - ME - Localizada a Rua Paulo Afonso nº 104, Parque Santa Lúcia, Imperatriz-MA. Inscrita nº CNPJ: 15.586.416/0001-61, Inscrição Estadual: 15.428.960-6 e Municipal: 92752-0. Fone: (99) 9176-8064





# GLOMAQ SERVIÇOS

PEDREIRASIMA  
 Proc. 270402/202 1  
 FLS. 2586  
 Rub. \_\_\_\_\_

12.1.1	80256	SINAP	TUBO PVC SOLDAVEL DN 25MM, INSTALADO EM RAMAL DO SUB-RAMAL DE ÁGUA - FORNECIMENTO E INSTALAÇÃO	MH - INSTALAÇÕES HÍDRICAS SANITÁRIAS	MA	400,00
12.1.2	89302	SINAP	JOTOHO DE GRAXO, PVC SOLDAVEL, DN 25MM, INSTALADO EM RAMAL DO SUB-RAMAL DE ÁGUA - FORNECIMENTO E INSTALAÇÃO	MH - INSTALAÇÕES HÍDRICAS SANITÁRIAS	MA	80,00
12.1.3	84351	SINAP	JOTOHO DE GRAXO, PVC SOLDAVEL, DN 25MM, INSTALADO EM RAMAL DO SUB-RAMAL DE ÁGUA - FORNECIMENTO E INSTALAÇÃO	MH - INSTALAÇÕES HÍDRICAS SANITÁRIAS	MA	40,00
12.1.4	83447	SINAP	FORNECIMENTO E INSTALAÇÃO DE CABO DE PASSAGEM NO PISO EM ALVENARIA - ADEQUAÇÃO	MEL - INSTALAÇÃO ELÉTRICA/ELÉTRICIDADE E ILUMINAÇÃO EXTERNA	UN	5,00
12.1.5	7289	ORSE	Fornecimento e instalação de tubulação em extra pl. interligação do condensador do evaporador, inclui as manguitos, abscisão elétrica, conexões e fixações, pl. condensadoras do ar igl e sistema em 40 volt e 110v	Equipamentos e Acessórios para Instalação de Ar Condicionado	MA	100,00
13			COMUNICAÇÃO VISUAL			
14.1	7721	ORSE	Folha de identificação "1" em aço inoxidável, dobrada nas referências com 150 x 75mm - Fornecimento e instalação	Sinalização Vertical	MA	1,00
14.2	81710	ORSE	Folha de identificação "2" em alumínio anodizado, dim. 12 x 30 cm	Sinalização Vertical	MA	2,00
14.3	9125	ORSE	Folha de identificação em acrílico branco opaco 30cm, com aplicação de adesivo digital colorido, dim. 10x10cm, para aplicação em tubos, abacos, de concreto, de aço inox, incluindo adesivos e instalação	Outros	MA	1,00
14.4	7721	ORSE	Folha de identificação "3" em aço inoxidável, dobrada nas referências com 150 x 75mm - Fornecimento e instalação	Sinalização Vertical	MA	1,00
15			CALÇADA / ESTACIONAMENTO			
15.1	9899	SINAP	EXECUÇÃO DE PAVIMENTO (CALÇADA) DE PISO DE CONCRETO COM CONCRETO MOLDADO IN LOCO USANDO ACABAMENTO CONVENCIONAL, ESPESURA 8 CM, ANEXO: AP_07/2016	PISO - PAVO	MA	450,00
15.2	84805	SINAP	PINTURA ÁGUA DE FIBRAS DE DEMARCAÇÃO, COM DE LARGURA	PINT - PINTURAS	MA	75,00
15.4	2237	ORSE	Pavimentação de terra granítica 100, espessura 8 e 10 cm	Pavimentação Externa	MA	200,00
15.5	41722	SINAP	CONCRETAGEM MOLDADA A LONA DO PRODUTOR NOROESTE - PAVIMENTAÇÃO URBANA	MDUT - MOVIMENTO DE TERRA	MA	10,00
15.6	8054	ORSE	Piso tátil direcional de alumínio, em concreto colorido, acabamento visual, em áreas de circulação, aplicação com argamassa endurecida de 10, regularizada, incluindo regularização de base	Andares e Ladeiras	MA	8,00
15.7	90293	SINAP	EXECUÇÃO DE PAVIMENTO EM PISO INTERTRAMADO, COM BLOCO ENTALHADO DE 25 x 25 CM, ESPESURA 8 CM, AP_12/2016	PAV - PAVIMENTAÇÃO	MA	1.200,00
16			INSTALAÇÃO DE CONDUTE A INCANDESCENTE			
16.1	72504	SINAP	EXTINTOR DE CO2 6KG - FORNECIMENTO E INSTALAÇÃO	MES - INSTALAÇÕES ESPECIAIS	MA	1,00
16.2	73776/001	SINAP	EXTINTOR INCANDESCENTE 10 KG QUASELO ENG FORNECIMENTO E COLOCAÇÃO	MES - INSTALAÇÕES ESPECIAIS	MA	1,00
16.3	801001	Pequeno	SINALIZAÇÃO DE EXTINTOR	MES - INSTALAÇÕES ESPECIAIS	MA	20,00

Este documento encontra-se registrado no Conselho Regional de Engenharia e Agronomia do Estado do Maranhão, vinculado à Certidão nº 788138/2017, emitida em 30/10/2017

19			SERVÇOS E EMPRESA DA OBRA			
19.1	3221	ORSE	Sarco de concreto pré-moldado com encaixe e pintura	Conversão MOVC/MS	MA	2,00
19.2	7440	ORSE	Sarco de concreto semi-acabado bege - 45cm	Instalação de Parede e Pared. SEC - SERVIÇOS DIVERSOS	MA	1,00
19.3	9537	SINAP	LARGURA FINAL DA OBRA	MDT - MOVIMENTO DE TERRA	MA	300,00
19.4	72502	SINAP	TRANSPORTE DE ENTULHO COM CAMINHÃO BARRILETE E MEL. BODIVA PRESENTADA, DUF 01 A 10 KM	MDT - MOVIMENTO DE TERRA	MA	19,50

*Franklin Dourado de Oliveira*  
**FRANKLIN DOURADO DE OLIVEIRA**  
 CPF: 273.918.003-83  
 CREA: 110038277-6  
 ENGº CIVIL

*Eliezer de Araujo dos Santos*  
**ELIEZER DE ARAUJO DOS SANTOS**  
 ENGº CIVIL CONFEA Nº 110325280-7

*Jose Eliezer de Melo Junior*  
**JOSE ELIEZER DE MELO JUNIOR**  
 CPF: 006.041.383-81  
 ADMINISTRADOR

GLOMAQ INDUSTRIA COMERCIO E SERVIÇOS EIRELI - ME: Localizada a Rua Paulo Afonso nº 104, Parque Santa Lucia, Imperatriz-MA. inscrita nº CNPJ: 19.586.416/0001-61. Inscrição Estadual: 12.428.960-6 e Municipal: 92752-0. Fone: (39) 9176-8064

Certidão nº 788138/2017  
 01/10/2019, 16:53  
 Chave de Impressão: 540aw

Este documento neste ato registrado foi emitido em 30/10/2017 e contém 5 folhas



66





**Certidão de Acervo Técnico - CAT**  
 Resolução Nº 1625 de 30 de Outubro de 2009  
 Resolução Nº 218 de 29 de Junho de 1973

**CREA-MA**

CAT COM REGISTRO DE ATESTADO

**788138/2017**

**Conselho Regional de Engenharia e Agronomia do Estado do Maranhão**

Atividade concluída

**CERTIFICAMOS**, em cumprimento ao disposto na Resolução nº 1.025, de 30 de outubro de 2009, do Confea, que consta dos assentamentos deste Conselho Regional de Engenharia e Agronomia do Estado do Maranhão - Crea-MA, o Acervo Técnico do profissional **FRANKLIN DIONISIO DE OLIVEIRA** referente à(s) Anotação(ões) de Responsabilidade Técnica - ART abaixo descrita(s):

Profissional: **FRANKLIN DIONISIO DE OLIVEIRA**  
 Registro: **1103352770MA** RNP: **1103352776**  
 Título profissional: **ENGENHEIRO CIVIL**

PEDREIRAS/MA	
Proc.	22090911202 1
FLS.	2580
Rub.	

Número da ART: **MA20170108208** Tipo de ART: **OBRA / SERVIÇO** Registrada em: **10/07/2017** Baixada em: **10/07/2017**  
 Forma de registro: **INICIAL** Participação técnica: **INDIVIDUAL**  
 Empresa contratada: **PENTAGONO COMERCIO E ENGENHARIA LTDA - EPP**

Contratante: **GLONMAQ INDUSTRIA COMERCIO E SERVIÇOS EIRELI - ME** CPF/CNPJ: **19.586.416/0001-81**  
 Endereço do contratante: **RUA PAULO AFONSO** Nº: **104**  
 Complemento: **PARQUE SANTA LÚCIA** Bairro: **PARQUE SANTA LÚCIA**  
 Cidade: **IMPERATRIZ** UF: **MA** CEP: **65912330**  
 Contrato: **003/2017** Celebrado em: **12/12/2016**  
 Valor do contrato: **R\$ 1.285.764,22** Tipo de contratante: **PESSOA JURÍDICA**  
 Ação institucional: **Outros**

Endereço da obra/serviço: **RUA PAULO AFONSO** Nº: **104**  
 Complemento: **PARQUE SANTA LÚCIA** Bairro: **PARQUE SANTA LÚCIA**  
 Cidade: **IMPERATRIZ** UF: **MA** CEP: **65912330**  
 Data de início: **10/01/2017** Conclusão efetiva: **10/07/2017**  
 Finalidade: **Comercial**  
 Proprietário: **GLONMAQ INDUSTRIA COMERCIO E SERVIÇOS EIRELI - ME** CPF/CNPJ: **19.586.416/0001-81**

Atividade Técnica: **7 - EXECUÇÃO ATIVIDADES DE A.R.T. -> #A0189 - SERVIÇOS AFINS E CORRELATOS EM EDIFICAÇÕES 57 - REFORMA 5700.00 metro quadrado;**

**Observações**

**EXECUÇÃO DE SERVIÇOS DE REFORMA EM PRÉDIO COMERCIAL DE DOIS PAVIMENTOS COM ESTACIONAMENTO, ÁREA DE VIVÊNCIA E JARDINS. TOTALIZANDO UMA ÁREA DE 5.700 M²**

**Informações Complementares**

**CERTIFICAMOS**, finalmente, que se encontra vinculado à presente Certidão de Acervo Técnico - CAT, o atestado contendo 8 folha(s), expedido pelo contratante da obra/serviço, a quem cabe a responsabilidade pela veracidade e exatidão das informações nele constantes.

**Certidão de Acervo Técnico nº 788138/2017**  
**30/10/2017, 09:04**  
**540aw**

A Certidão de Acervo Técnico (CAT) à qual o atestado está vinculado constituirá prova da capacidade técnico-profissional da pessoa jurídica somente se o responsável técnico indicado estiver ou venha a ser integrado ao seu quadro técnico por meio de declaração entregue no momento da habilitação ou da entrega das propostas.

Certificamos que se encontra vinculado à presente CAT o atestado apresentado em cumprimento à Lei nº 8.666/93, expedido pela pessoa jurídica contratante, a quem cabe a responsabilidade pela veracidade e exatidão das informações nele constantes. É de responsabilidade desta Conselho a verificação da atividade profissional em conformidade com a Lei nº 5.194/66 e Resoluções do Conselho Federal de Engenharia e Agronomia - CONFEA.

Esta certidão perderá a validade, caso ocorra qualquer alteração posterior dos elementos cadastrais nela contidos.

Fica(m) Excluído(s), no entanto, o(s) serviço(s) cujas atribuições não competem ao(s) profissional(is) em questão.

A autenticidade desta Certidão pode ser verificada em: <https://crea-ma.sitac.com.br/publica/>, com a chave: 540aw



PEDREIRAS/MA	
Proc.	2204001/202 1
FLS.	2591
Rub.	

**LAUDO TÉCNICO**

Atesto para os devidos fins que a empresa Pentágono Comercio e Engenharia LTDA, CNPJ 00.480.281/0001-27, situada na rua Eduardo Lindoso, nº 145, bairro Centro, cidade de Timbiras Maranhão, através do Engenheiro Civil e Responsável Técnico da empresa Franklin Dionisio de Oliveira, inscrito no CREA, sob o Registro Nacional (CREA/CONFEA) nº. 110335277-6, foi o engenheiro civil responsável pela reforma e ampliação do Prédio Comercial da empresa Global Industria Comercio e Serviços.

**Características da Obra:**

- Local da Realização dos Serviços:**  
Município de Imperatriz  
Rua Paulo Afonso, nº 104, parque Santa Lúcia, Imperatriz – MA, CEP 65912-360
- Período da Realização:**  
10/01/2017 a 10/07/2017
- Dados do Proprietário e Contratante:**  
Glomag Industria Comercio e Serviços Eireli – ME  
Rua Paulo Afonso nº 104, Parque Santa Lúcia – Imperatriz/MA  
CNPJ: 19.586.416/0001-61
- Dados da Contratada:**  
Pentágono Comercio e Engenharia LTDA, CNPJ 00.480.281/0001-27
- Dados do Responsável Técnico:**  
Franklin Dionisio de Oliveira  
Registro Nacional (CREA/CONFEA) nº. 110335277-6
- Principais Características do Local e do Serviço?**  
O Prédio Comercial é um prédio localizado no Município de Imperatriz – MA, O Prédio Comercial possui dois pavimentos, estacionamento, área de vivencia e jardins, totalização uma área total de 5.700 m². O serviço realizado foi a reforma e ampliação desse prédio.
- Registro dos Serviços Realizados:**  
Nº da ART: MA20170108208

Este documento encontra-se registrado no Conselho Regional de Engenharia e Agronomia do Estado do Maranhão, vinculado à Certidão nº 786138/2017, em 30/10/2017 em



O documento neste ato registrado foi emitido em 30/10/2017 e contém 1 folhas

Certidão nº 786138/2017  
01/10/2019, 18:53  
Chave de Impressão: 540aw

Handwritten signatures and initials scattered across the bottom half of the page, including a large signature on the left and several initials on the right.

72



PEDREIRAS/MA	
Proc.	2204001/2021
FLS.	2582
Rub.	

**8. Serviços Realizados:**

Execução dos serviços referente à reforma e ampliação do Prédio Comercial que possui dois pavimentos, estacionamento, área de vivência e jardins, totalização uma área total de 5.700 m².

Serviços Executados:

- Remoção de cobertura existente e substituição por uma cobertura metálica com telhas termo-acústicas com um total de 1.800 m²;
- Remoção de piso existente no pavimento térreo e substituição por um piso de concreto armado de alta resistência de granitina, com uma área total de 1.800 m²;
- Substituição de piso cerâmico do primeiro pavimento por piso de placas de porcelanato de 60x60 cm, totalizando uma área de 1.800 m²
- Reforma e substituição de parte elétrica, telefônica, lógica, hidráulica e sanitária dos dois pavimentos ( térreo e primeiro pavimento), totalizando uma área de 3.600 m²;
- Instalação de sistema de SPDA, totalizando 1.800m²;
- Instalação de sistema de combate a incêndio, com uma área total de 3.600 m²;
- Construção de pavimento com bloco intertravado no estacionamento, totalizando uma área de 1.200 m².

Atestamos ainda que o profissional obteve um bom desempenho cumprindo tecnicamente os termos do contrato e demais exigência legais, incluindo, portanto, fato que não desabone com relação a quantidade, qualidade e prazos de entrega/prestação dos serviços.

Imperatriz, 24 de outubro de 2017

5º OFÍCIO P. OLIVEIRA  
 Hugo Rafael Alves de Oliveira  
 Engenheiro Civil  
 CR. 111419640-4



Este documento encontra-se registrado no Conselho Regional de Engenharia e Agronomia do Estado do Maranhão, vinculado à Certidão nº 788138/2017.



Certidão nº 788138/2017  
 01/10/2019, 16:53  
 Chave de Impressão: 540aw  
 O documento nesta ato registrado foi emitido em 30/10/2017 e contém 1 folhas





# GLOMAQ SERVIÇOS

PEDREIRAS/MA	
Proc.	2208/2017/202 1
FLS.	1583
Rub.	

## ATESTADO DE CAPACIDADE TÉCNICA

Atestamos para os devidos fins, que a empresa Pentágono Comercio e Engenharia LTDA, CNPJ 00.480.281/0001-27, situada na rua Eduardo Lindoso, nº 145, bairro Centro, cidade de Timbiras Maranhão, juntamente com o seu responsável técnico Frankkilin Dionísio de Oliveira, registro no CREA 110335277-6, executaram com louvor e eficácia, a reforma e ampliação do prédio comercial de dois pavimentos, estacionamento, área de vivenda e jardins, totalização uma área total de 5.700 m<sup>2</sup>. Os serviços foram executados na Rua Paulo Afonso, nº 104, parque santa Lúcia em Imperatriz, no período de 10/01/2017 a 10/07/2017.

As planilhas de composições seguem em anexos a este documento.  
Os principais serviços realizados foram:

- Remoção de cobertura existente e substituição por uma cobertura metálica com telhas termo-acústicas com um total de 1.800 m<sup>2</sup>;
- Remoção de piso existente no pavimento térreo e substituição por um piso de concreto armado de alta resistência de granítina, com uma área total de 1.800 m<sup>2</sup>;
- Substituição de piso cerâmico do primeiro pavimento por piso de placas de porcelanato de 60x60 cm, totalizando uma área de 1.800 m<sup>2</sup>;
- Reforma e substituição de parte elétrica, telefônica, lógica, hidráulica e sanitária dos dois pavimentos (térreo e primeiro pavimento), totalizando uma área de 3.600 m<sup>2</sup>;
- Instalação de sistema de SPDA, totalizando 1.800m<sup>2</sup>;
- Instalação de sistema de combate a incêndio, com uma área total de 3.600 m<sup>2</sup>;
- Construção de pavimento com bloco Intertravado no estacionamento, totalizando uma área de 1.200 m<sup>2</sup>;

Este documento encontra-se registrado no Conselho Regional de Engenharia e Agronomia do Estado do Maranhão, vinculado à Certidão nº 788138/2017, em 30/10/2017 emitida



*Ass*

Imperatriz-MA, 10 de Julho de 2017.

Atenciosamente,

### RECONHECIMENTO DE FIRMA

*José Eliezer de Melo Júnior*

Reconheço por AUTÊNTICA a assinatura de *José Eliezer de Melo Júnior*

José Eliezer de Melo Júnior  
Administrador

person por mim reconhecida e autenticada e por fazer parte em minha presença de que sou M. S. J. de Ribamar-MA

RG: 040351022010-5 SESC/MA

de que sou M. S. J. de Ribamar-MA 14/07/2017

CPF: 606.561.383-51

de que sou M. S. J. de Ribamar-MA



*Ararajó*  
ELIEZER DE ARAUJO GOES SANTIAGO  
ENGR. CIVIL CONFEA Nº 11035280-7

Certidão nº 788138/2017  
01/10/2019, 16:53

Chave de Impressão: 640hw  
O documento neste ato registrado foi emitido em 30/10/2017 e contém 1 folhas

GLOMAQ INDUSTRIA COMERCIO E SERVIÇOS EIRELI - ME: Localizada a Rua Paulo Afonso nº 104, Parque Santa Lúcia, Imperatriz-MA. inscrita nº CNPJ: 19.586.416/0001-63, inscrição Estadual: 12.428.940-6 e Municipal: 92752-0. Fone: (99) 9176-8064

Conselho Regional de Engenharia e Agronomia do Estado do Maranhão  
Rua 25 de Julho, nº 214, Centro, São Luís/MA

Tel: + 55 (98) 2108-8300 Fax: + 55 (98) 2108-8300 E-mail: felaconoco@creama.org.br



Impressão em: 01/10/2019, às 16:53.



74



**GLOMAQ  
SERVIÇOS**

PEDREIRAS/MA  
Proc. 2204001/202.1  
FLS. 7594  
Rub. \_\_\_\_\_

Descrição do Orçamento	
OBRA: REFORMA E AMPLIAÇÃO EM PREDIO COMERCIAL	
AREA TOTAL: 5700 M²	
PERIODO: 10/ 01/ 2017 à 10/ 07/ 2017	
CLIENTE: GLOMAQ SERVIÇOS	CNPJ: 19.586.416/0001-61

**Planilha Orçamentária Sintética**

Item	Código	Unid	Descrição	Tipo	Unid	Quant.
1			ADMINISTRAÇÃO LOCAL DE OBRAS			
1.1	1004/078	Unid	ADMINISTRAÇÃO LOCAL DE OBRAS	CAN - CANTO DE OBRAS	un	1,00
2			SERVIÇOS PRELIMINARES			
2.1	7421/003	Unid	PLACA DE OBRAS EM CHAPA DE AÇO GALVANIZADO	CAN - CANTO DE OBRAS	m²	12,00
2.2	7422/019	Unid	TAPUME DE OBRAS DE MADEIRA COMPOSTADA COM PORTÃO, INCL. PINTURA - no alinhamento	SER - SERVIÇOS PRELIMINARES	m²	46,70
2.3	73173	Unid	LIMPEZA MECÂNICA DE TERRENO, INCLUSIVE REMOÇÃO DE RESÍDUOS ENTRES DO CHÃO DE CIMENTO	SER - SERVIÇOS PRELIMINARES	m²	229,73
2.4	11713	Unid	Servico alheio para apoio à produção em empresa (transporte, energia de iluminação, oficina, etc) / 1º turno, 10h 30m, para um técnico especializado	Mobilização / Desmobilização / Desmobilização	m²	12,00
2.5	5038	Unid	Servico para OBRAS de Alvenaria	Mobilização / Desmobilização / Desmobilização	m²	46,00
3			MOVIMENTO DE TERRA			
3.1	247	Unid	Desenvolvimento de obra em nível de 1ª categoria, profundidade até 1,50m	Execução Movimento de Terra Urbana	m³	61,31
3.2	7034/004	Unid	REATIVAR DE VILAS COM COMPACTAÇÃO MANUAL	MOV - MOVIMENTO DE TERRA	m³	40,73
3.3	7204	Unid	CARGA E DESCARGA NECESSÁRIAS EM CAMINHÃO BANCALANTE	MOV - MOVIMENTO DE TERRA	m³	11,00
3.4	7200	Unid	TRANSPORTE DE ENTULHO COM CAMINHÃO BANCALANTE 6 MT, ADEQUADA E DOCUMENTADA	MOV - MOVIMENTO DE TERRA	m³	41,33
3.5	5315	Unid	ATERRO INTERNO (ENCHIMENTO) COMPOSTO AMALGAMANTE	MOV - MOVIMENTO DE TERRA	m³	46,41
4			CONSTRUÇÃO			
4.1	7214	Unid	ESTRUTURA METÁLICA EM TUBOS DE AÇO, VÃO LIVRE DE 30M, FUNDAMENTO E MONTAGEM, NÃO SENDO CONSIDERADOS OS FUNDAMENTOS METÁLICOS, ANCORAGENS, OS SERVIÇOS DEBEM SER ALVENARIA E CONCRETO, AS TUBOS DE EDESSULVA 2 A 4 TUBOS DE ACABAMENTO	COB - COBERTURA	m²	1.022,00
4.2	8428	Unid	TECHAMENTO COM TELA METÁLICA TERMOACÚSTICA E = 30 MM, COM ATE 2 ÁGUAS, INCLUSIVE GONDIAS DE 100x100	COB - COBERTURA	m²	1.000,00
4.3	621	Unid	CONSTRUÇÃO EM ALUMINUM, INC. ESTRUTURA METÁLICA	Carapinha Aluminada	m²	530,00
4.4	8428	Unid	TECHAMENTO COM TELA METÁLICA TERMOACÚSTICA NÚMERO 24, DESENVOLVIMENTO DE 30 CM, INCLUSIVE TRANSPORTE VERTICAL	COB - COBERTURA	m²	70,88
4.5	8423	Unid	ROPO EM CHAPA DE AÇO GALVANIZADO NÚMERO 24, CORTE DE 25 CM, INCLUSIVE TRANSPORTE VERTICAL	COB - COBERTURA	m²	218,20
5			FUNDAÇÃO E ESTRUTURA			
5.1	13179	Unid	Fundação			
5.1.1	13179	Unid	Letra de fôrma	Letras, Lajes e Drywall	m²	1,31
5.1.2	30	Unid	CONCRETO SIMPLES (MÓDULO M3) 25 MPa, bombeado, lançado e adensado em superestrutura	Montagem de Pedra e Concretos para Fundações	m³	21,22
5.1.3	7403/003	Unid	FORMA DE MADEIRA COMUM PARA FUNDAÇÕES	FUN - FUNDAÇÕES E ESTRUTURAS	m²	118,11
5.1.4	143	Unid	Formas para superestruturas e fundações	Armaduras Concretadas	m³	464,20
5.1.5	143	Unid	Arq. C1 - 60 Ø 4,2 a 0,5m, inclusive corte, dobragem, montagem e instalação de ferragens nas formas, para superestruturas e fundações	Armaduras Concretadas	m³	484,52
5.1.6	143	Unid	Arq. C1 - 80 Ø 28 00mm, inclusive corte, dobragem, montagem e colocação de ferragens nas formas, para superestruturas e fundações	Armaduras Concretadas	m³	920,60
5.2			ESTRUTURA			
5.2.1	143	Unid	FORMAS PARA CONCRETO EM FUNDAÇÃO E REARRETIAMENTO E4	FUN - FUNDAÇÕES E ESTRUTURAS	m²	117,31
5.2.2	143	Unid	Arq. C1 - 90 Ø 8,2 a 12,5mm, inclusive corte, dobragem, montagem e colocação de ferragens nas formas, para superestruturas e fundações	Armaduras Concretadas	m³	1.914,35
5.2.3	143	Unid	Arq. C1 - 60 Ø 4,2 a 0,5m, inclusive corte, dobragem, montagem e colocação de ferragens nas formas, para superestruturas e fundações	Armaduras Concretadas	m³	548,28
5.2.4	88	Unid	Concreto simples (MÓDULO M3) 25 MPa, bombeado, lançado e adensado em superestrutura	Montagem de Pedra e Concretos para Fundações	m³	33,38
5.2.5	9283	Unid	CONCRETAGEM DE EDIFICAÇÕES (MÓDULO E LAJES) E TUBOS COM SISTEMA DE CÔRPOS MANUFATURADOS COM CONCRETO USANDO AUTOGUARDANTE, TEX 22 100L, LANÇADO COM BOMBA LANCIA - LANÇAMENTO E ACABAMENTO AF_08/2018	FUN - FUNDAÇÕES E ESTRUTURAS	m³	15,89
5.2.6	9282	Unid	VERGA PRE-ACABADA PARA JANELAS COM ATE 3 M DE VÃO	FUN - FUNDAÇÕES E ESTRUTURAS	m	152,33
5.2.7	9294	Unid	ARMADÃO DE PILAR DE VIGA DE UMA ESTRUTURA CONVENCIONAL DE CONCRETO ARMADO EM UM EDIFÍCIO DE MÚLTIPLOS ANDARES UTILIZANDO AÇO CA-60 DE 16 Ø 16MM - MONTAGEM AF_12/2018	FUN - FUNDAÇÕES E ESTRUTURAS	m³	4.550,00
5.2.8	92713	Unid	ARMADÃO DE PILAR DE VIGA DE UMA ESTRUTURA CONVENCIONAL DE CONCRETO ARMADO EM UM EDIFÍCIO DE MÚLTIPLOS ANDARES UTILIZANDO AÇO CA-60 DE 12 Ø 12MM - MONTAGEM AF_12/2018	FUN - FUNDAÇÕES E ESTRUTURAS	m³	1.149,00
5.2.9	92794	Unid	ARMADÃO DE PILAR DE VIGA DE UMA ESTRUTURA CONVENCIONAL DE CONCRETO ARMADO EM UM EDIFÍCIO DE MÚLTIPLOS ANDARES UTILIZANDO AÇO CA-60 DE 20 Ø 20MM - MONTAGEM AF_12/2018	FUN - FUNDAÇÕES E ESTRUTURAS	m³	104,35
6			ALVENARIA			
6.1	4787	Unid	ALVENARIA DE VEDACÃO DE BLOCOS COMUM OS FUNDOS NA VERTICAL DE SUPERFÍCIE	PAR - PARQUELHAS	m²	415,34
6.2			ESPECÍFICA PARA DE ARREDO COM ÁREA LÍQUIDA MAIOR DO QUE 100 M² SEM VÃO E ABANDONADA DE ASSENTAMENTO COM FERRADO EM VERTICAIS			
6.3	4717	Unid	ALVENARIA DE VEDACÃO DE BLOCOS COMUM OS FUNDOS NA VERTICAL DE SUPERFÍCIE	PAR - PARQUELHAS	m²	422,43
7			INSTALAÇÃO			
7.1	13714	Unid	INTERMEDIAÇÃO PARA FERRADO EM VERTICAIS	INF - INTERMEDIações E PROTEÇÕES	m²	1.022,00

Este documento encontra-se registrado no Conselho Regional de Engenharia e Agronomia do Estado do Maranhão, vinculado à Certidão nº 788138/2017, em 30/10/2017

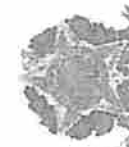

*[Handwritten signature]*

Certidão nº 788138/2017  
01/10/2019, 16:53  
Chave de Impressão: 540aw

O documento neste ato registrado foi emitido em 30/10/2017 e contém 5 folhas

GLOMAQ INDUSTRIA COMERCIO E SERVIÇOS EIRELI - ME, localizada a Rua Paulo Afonso nº 104, Parque Santa Lucia, Imperatriz-MA, inscrita nº CNPJ: 19.586.416/0001-61, Inscricao Estadual: 12.428.960-6 e Municipal: 92752-0. Fone: (99) 9176-8054

Conselho Regional de Engenharia e Agronomia do Estado do Maranhão  
Rua 28 de Julho, nº 214, Centro, São Luis/MA

Tel: + 66 (98) 2106-8300 Fax: + 65 (98) 2106-8300 E-mail: faleconosco@crema.org.br



Impresso em: 01/10/2019, às 16:53.



(75)



# GLOMAQ SERVIÇOS

2/5

PEDREJIRAS/MA  
 Proc. 22040012021  
 FLS. 1509  
 Rub. \_\_\_\_\_

Este documento encontra-se registrado no Conselho Regional de Engenharia e Agronomia do Estado do Maranhão, vinculado à Certidão nº 788138/2017, emitida em 30/10/2017

7.2	5902	ENRAB	IMPERMEABILIZAÇÃO DE SUPERFÍCIE COM ARGAMASSA DE CIMENTO E AREIA (PISO), TRACO 1:2, COM ACÓRDO IMPERMEABILIZANTE, 20CM.	REVESTIMENTOS - PISO, PAREDE E TETO	PISO	1,30
8.1						
8.1.1	10201	ENRAB	LASTRO DE CONCRETO, 2 + 5 CM, PREPARO MECÂNICO, INCLUI DO LANCAMENTO E ACABAMENTO	FUN - FUNDACÃO E FERRUGEM	FUN - FUNDACÃO	250,35
8.1.2	2180	ORSE	Aplicação de base para revest. de pisos com arg. traco 1:2 em volume = 2,5cm	Piso - Concretos, em concreto acabado, tipo "acabado e na foto finalizada	Piso - Concretos	250,34
8.1.3	94993	ENRAB	EXECUÇÃO DE PAREDE GABARITADA EM PISO DE CONCRETO COM CONCRETO MOLDAO MOLDO, USUANDO ACABAMENTO CONVENCIONAL, ESTRECHA E COM ARMAÇO	PISO - PISO	PISO - PISO	250,72
8.1.3	10179	ORSE	LASTRO DE BETA	Lamin. Lata e Balsa	Lamin. Lata e Balsa	24,29
8.1.4	94268	ENRAB	QUIA (MOLDO) E SARETA ENTALHADA DE CONCRETO, MOLDAÇA EM UGO EM TRINCO CURVO COM ESTRUCURA, DIM 12,5 CM BASE X 22 CM ALTURA, SARETA 30 CM BASE X 15 CM ALTURA	DADO - DRENAÇÕES DE CONCRETO / PÓDIO DE VISTA E CARIAS	DADO - DRENAÇÕES DE CONCRETO / PÓDIO DE VISTA E CARIAS	31,02
8.1.7	72117	ENRAB	PISO INDUSTRIAL ALTA RESISTENCIA, ESPESURA 12MM, INCLUIDO JUNTA DE DILATAÇÃO PLÁSTICAS E POLIMENTO (BRANQUEADO)	PISO - PISO	PISO - PISO	247,44
8.1.8	67362	ENRAB	REVESTIMENTO CERÂMICO PARA PISO COM PLACAS TIPO PORCELANATO DE DIMENSÕES 60CM X 60 CM APLICADO EM AMBIENTES DE ÁREA MAIOR QUE 10 M². AN. 06/2014	PISO - PISO	PISO - PISO	1.673,97
8.1.9	2287	ORSE	Solera em granito com acabamento, 1 x 18 cm, w x 2 cm	Solera e Relevo	Solera e Relevo	27,85
8.1.10	88550	ENRAB	REDAPE CERÂMICO DE 1CM DE ALTURA COM PLACAS TIPO GRES DE DIMENSÕES 60X60CM	PISO - PISO	PISO - PISO	408,25
8.1.11	84174	ENRAB	PISO EM GRANITO, MAIORIADE DO GRANITO ESPESURA 2 CM, INCLUIDO JUNTA DE DILATAÇÃO PLÁSTICAS	PISO - PISO	PISO - PISO	1.678,50
8.2						
8.2.1	63073	ENRAB	QUADRO EM FERRUGEM INTERMEDIADA (2) (TINTA BRANCA) ESPESURA 0,5 CM, PINTURA MANUAIS	PISO - REVESTIMENTO E TRATAMENTO DE SUPERFÍCIES	PISO - REVESTIMENTO E TRATAMENTO DE SUPERFÍCIES	1.068,00
8.2.2	60494	ENRAB	REVESTIMENTO TRACO 1:2 (CIMENTO E AREIA MEDIAL) ESPESURA 2,0 CM, PREPARO MANUAL DA ARGAMASSA	REVE - REVESTIMENTO E TRATAMENTO DE SUPERFÍCIES	REVE - REVESTIMENTO E TRATAMENTO DE SUPERFÍCIES	1.748,40
8.2.3	80575	ENRAB	EMBOCO PARA REVESTIMENTO DE LATEX COM ARGAMASSA TRACO 1:2 E 6, PREPARO MECÂNICO COM BASTONADA ADO. APLICADO MANUAISMENTE EM FACES INTERNAS DE PAREDES, PAREDES EXTERNAS COM ÁREA MAIOR QUE 10M², ESPESURA DE 20MM, REVESTIMENTO CERÂMICO PARA PAREDES INTERNAS COM PLACAS TIPO GRES DE 60X60 CM DE DIMENSÕES 60X60 CM APLICADO EM AMBIENTES DE ÁREA MAIOR QUE 10 M² NA ALTURA INTERNA DAS PAREDES.	REVE - REVESTIMENTO E TRATAMENTO DE SUPERFÍCIES	REVE - REVESTIMENTO E TRATAMENTO DE SUPERFÍCIES	214,18
8.2.4	87265	ENRAB	REVESTIMENTO CERÂMICO PARA PAREDES INTERNAS COM PLACAS TIPO GRES DE 60X60 CM DE DIMENSÕES 60X60 CM APLICADO EM AMBIENTES DE ÁREA MAIOR QUE 10 M² NA ALTURA INTERNA DAS PAREDES.	REVE - REVESTIMENTO E TRATAMENTO DE SUPERFÍCIES	REVE - REVESTIMENTO E TRATAMENTO DE SUPERFÍCIES	214,18
8.2.5	8624	ORSE	Embossamento de superfície, com aplicação de 02 demão de massa acrílica, baseamento e reboco	Lata PVA	Lata PVA	1.050,29
8.3	89423	ENRAB	APLICAÇÃO MANUAL DE PINTURA COM TINTA LATEX PVA EM PAREDES, DUAS DEMÃOES	PINT - PINTURAS	PINT - PINTURAS	1.252,29
8.3.1	1088	ORSE	Reboco grosso para aplicação de argam. 1:2 em esp. = 2 cm	Paredes e Toldos de Madeira	Paredes e Toldos de Madeira	18,25
8.3.2	10125	ENRAB	TEXTURA MANUAIS. APLICAÇÃO MANUAL EM PAREDE, UMA DEMÃO	PINT - PINTURAS	PINT - PINTURAS	800,88
8.3.3						
8.3.4	87880	ENRAB	EMBOCO APLICADO NO TETO, COM SISTEMATIZAÇÃO ENTADA, ARGAMASSA INDUSTRIALIZADA COM PREPARO MANUAL	REVE - REVESTIMENTO E TRATAMENTO DE SUPERFÍCIES	REVE - REVESTIMENTO E TRATAMENTO DE SUPERFÍCIES	240,00
8.3.5	60494	ENRAB	REBOCO TRACO 1:2 (CIMENTO E AREIA MEDIAL) ESPESURA 2,0 CM, PREPARO MANUAL DA ARGAMASSA	REVE - REVESTIMENTO E TRATAMENTO DE SUPERFÍCIES	REVE - REVESTIMENTO E TRATAMENTO DE SUPERFÍCIES	1.058,38
8.3.6	2478	ORSE	Embossamento de superfície, com aplicação de 02 demão de massa acrílica, baseamento e reboco	Lata PVA	Lata PVA	293,01
8.3.7	88400	ENRAB	APLICAÇÃO MANUAL DE PINTURA COM TINTA LATEX PVA EM TETO, DUAS DEMÃOES	PINT - PINTURAS	PINT - PINTURAS	293,01
8.3.8						
8.3.9	3241	ENRAB	Piso em madeira compensada (madeira, lsa, sereno), 0,80 x 2,10 m, inclusive botante e ferragens	Concreto HAWKCO	Concreto HAWKCO	6,00
8.3.10	78688103	ENRAB	PORTA DE VIDRO TEMPERADO 2,02 X 2,00 M, (ESPESURA 12MM, INCLUSIVE ACESSÓRIOS	ESQV - ESQUADRIAS/FRAGMENTS/VIDROS	ESQV - ESQUADRIAS/FRAGMENTS/VIDROS	60,00
8.3.11	7385	ORSE	Piso em madeira compensada (madeira, lsa, sereno), 0,80 x 2,10 m, para trabalho de acabamento (incluindo botante, ferragens, acabamento, suporte e obra de alumínio em Janel)	Escadaria de Madeira	Escadaria de Madeira	1,40
8.3.12	11707	ENRAB	FERRAGEM DE AÇO PARA PORTAS INTERNAS, COMPLETA, ACABAMENTO PADRÃO POPULAR, COM EXECUÇÃO DE FUNDO - FORNECIMENTO E INSTALAÇÃO. AN. 08/2011	ESQV - ESQUADRIAS/FRAGMENTS/VIDROS	ESQV - ESQUADRIAS/FRAGMENTS/VIDROS	24,00
8.3.13	2442	ORSE	Piso em madeira compensada (madeira, lsa, sereno), 0,80 x 2,10 m, inclusive botante e ferragens	Concreto HAWKCO	Concreto HAWKCO	6,00
8.3.14	11707	ENRAB	FERRAGEM DE AÇO PARA PORTAS INTERNAS, COMPLETA, ACABAMENTO PADRÃO POPULAR, COM EXECUÇÃO DE FUNDO - FORNECIMENTO E INSTALAÇÃO. AN. 08/2011	ESQV - ESQUADRIAS/FRAGMENTS/VIDROS	ESQV - ESQUADRIAS/FRAGMENTS/VIDROS	24,00
8.3.15	11707	ENRAB	FERRAGEM DE AÇO PARA PORTAS INTERNAS, COMPLETA, ACABAMENTO PADRÃO POPULAR, COM EXECUÇÃO DE FUNDO - FORNECIMENTO E INSTALAÇÃO. AN. 08/2011	ESQV - ESQUADRIAS/FRAGMENTS/VIDROS	ESQV - ESQUADRIAS/FRAGMENTS/VIDROS	24,00
8.3.16	11707	ENRAB	FERRAGEM DE AÇO PARA PORTAS INTERNAS, COMPLETA, ACABAMENTO PADRÃO POPULAR, COM EXECUÇÃO DE FUNDO - FORNECIMENTO E INSTALAÇÃO. AN. 08/2011	ESQV - ESQUADRIAS/FRAGMENTS/VIDROS	ESQV - ESQUADRIAS/FRAGMENTS/VIDROS	24,00
8.3.17	4411	ENRAB	ESQV EM MADEIRA COMPENSADA (madeira, lsa, sereno), 0,80 x 2,10 m, inclusive botante e ferragens	Escadaria de Madeira	Escadaria de Madeira	1,40
8.3.18	71720/001	ENRAB	PINTURA EM TETO ACABADO EM MADEIRA, DUAS DEMÃOES	PINT - PINTURAS	PINT - PINTURAS	122,80
8.3.19	94005	ENRAB	PORTA DE ALUMÍNIO 2,10 X 2,10 M PARA VÍDEO SEM ILUMINAÇÃO, 67X120X1, FINIÇÃO COM VERNIZADO, INCLUSIVE VÍDEOS - FORNECIMENTO E INSTALAÇÃO. AN. 08/2011	ESQV - ESQUADRIAS/FRAGMENTS/VIDROS	ESQV - ESQUADRIAS/FRAGMENTS/VIDROS	17,00
8.4						
8.4.1	88546	ENRAB	JANELA DE ALUMÍNIO DE COBRIR 2 FOLHAS, FINIÇÃO COM PARAFUSO, VEDAÇÃO COM ESPUMA EXPANSIVIL PU, COM VÍDEOS, PADRÃO ZADA.	ESQV - ESQUADRIAS/FRAGMENTS/VIDROS	ESQV - ESQUADRIAS/FRAGMENTS/VIDROS	44,20
8.4.2	11940	ORSE	Janelas em alumínio (aluminado, cor branca, tipo guilhotina, completa	Escadaria de Alumínio	Escadaria de Alumínio	1,40
8.4.3	93362	ENRAB	PORTA DE ABRIR EM ALUMÍNIO 2,10 X 2,10 M, COMPLETA - CORR. PRO-TETO	ESQV - ESQUADRIAS/FRAGMENTS/VIDROS	ESQV - ESQUADRIAS/FRAGMENTS/VIDROS	13,43
8.4.4	4021	ORSE	Instalação em tela de aço galvanizado 4mm x 20mm, acetato pintura de acabamento	Instalação de Fiação e Papei	Instalação de Fiação e Papei	6,00
8.4.5	72125	ENRAB	VIDRO			
8.4.6	72125	ENRAB	VIDRO TEMPERADO HODCOX, ESPESURA 12MM, FORNECIMENTO E INSTALAÇÃO	ESQV - ESQUADRIAS/FRAGMENTS/VIDROS	ESQV - ESQUADRIAS/FRAGMENTS/VIDROS	24,20
8.4.7	72125	ENRAB	VIDRO LISO COMUM TRANSPARENTE, ESPESURA 12MM	ESQV - ESQUADRIAS/FRAGMENTS/VIDROS	ESQV - ESQUADRIAS/FRAGMENTS/VIDROS	28,24
8.4.8	89205	ENRAB	FERRAGEM METAL PARA PORTAS	ESQV - ESQUADRIAS/FRAGMENTS/VIDROS	ESQV - ESQUADRIAS/FRAGMENTS/VIDROS	2,08
8.5						
8.5.1	547	ORSE	Instalação elétrica			
8.5.2	6528	ORSE	Instalação elétrica			
8.5.3	7750	ORSE	Instalação elétrica			
8.5.4	12200	ORSE	Instalação elétrica			



Certidão nº 788138/2017  
 01/10/2019, 18:53  
 Chave de Impressão: 540aw

O documento neste ato registrado foi emitido em 30/10/2017 e contém 5 folhas

GLOMAQ INDUSTRIA COMERCIO E SERVIÇOS EIRELI - ME: Localizada a Rua Práulo Afonso nº 104, Parque Santa Lucia, Imperatriz-MA. Inscrita nº CNPJ: 19.586.416/0001-61. Inscrição Estadual: 13.428.960-6 e Municipal: 93752-0. Fone: (98) 9176-8054

Conselho Regional de Engenharia e Agronomia do Estado do Maranhão  
 Rua 26 de Julho, nº 214, Centro, São Luís/MA  
 Tel: + 55 (98) 2106-8300 Fax: + 55 (98) 2106-8300 E-mail: faleconosco@creama.org.br



Impresso em: 01/10/2019, às 18:53.



# GLOMAQ SERVIÇOS

3/5

PEDREIRASIMA  
 Proc. 2209100/202 1  
 FLS. 2595  
 Rub. e

10.1.1	4528	ORSE	Projeto completo ref. N.º 1320/150 G. Riser ambient, inclusive lâmpada tipo compacta HQ-T5 150w + reator	Luminarias industriais	UN	1,00
10.1.1.1	43197	S/NAP	SELA 40/110/150V AF COMANDO DE ILUMINAÇÃO INTERNA 24V/250W - FORNECIMENTO E INSTALAÇÃO	INEL - INSTALAÇÃO ELÉTRICA/LETRA FIXAÇÃO E ILUMINAÇÃO EXTERNA	UN	2,00
10.1.1.2	3793	ORSE	Fonte de luz em série de parede, com dispositivo de fixação e controle embutido Ø 14"	Conversão Indutiva	UN	10,00
10.1.1.3	0517	ORSE	Fluxo 2x14" com base	Investigação em Equipamento - Equipamento e Componente	UN	1,00
10.1.1.4	52301	S/NAP	TOMADA 20 A, INCLUINDO SUPORTE E PLACA - FORNECIMENTO E INSTALAÇÃO	INEL - INSTALAÇÃO ELÉTRICA/LETRA FIXAÇÃO E ILUMINAÇÃO EXTERNA	UN	75,00
10.1.1.5	11961	ORSE	Cabo de cobre PP Condutor 4 x 6,0 mm <sup>2</sup> , 450/750v - Reparação e instalação	Forças de Suplemento de Energia Convencional	UN	75,00
10.1.1.6	11961	S/NAP	TOMADA 20 A NO MODELO DE MÓDULO 20V 20 A, INCLUINDO SUPORTE E PLACA - FORNECIMENTO E INSTALAÇÃO	INEL - INSTALAÇÃO ELÉTRICA/LETRA FIXAÇÃO E ILUMINAÇÃO EXTERNA	UN	4,00
10.1.1.7	11341	S/NAP	FONTE DE TOMADA RESIDUAL INCLUINDO TOMADA 20/250V, CAIXA ELÉTRICA ELETRODUTO, CABO, PASSO, CURVA E CURVAMENTO	INEL - INSTALAÇÃO ELÉTRICA/LETRA FIXAÇÃO E ILUMINAÇÃO EXTERNA	UN	10,00
10.1.1.8	01953	S/NAP	INTERRUPTOR SIMPLES (1 MÓDULO) 20/250V, INCLUINDO SUPORTE E PLACA FORNECIMENTO E INSTALAÇÃO	INEL - INSTALAÇÃO ELÉTRICA/LETRA FIXAÇÃO E ILUMINAÇÃO EXTERNA	UN	10,00
10.1.1.9	51556	S/NAP	INTERRUPTOR SIMPLES (1 MÓDULO) 20/250V, INCLUINDO SUPORTE E PLACA - FORNECIMENTO E INSTALAÇÃO	INEL - INSTALAÇÃO ELÉTRICA/LETRA FIXAÇÃO E ILUMINAÇÃO EXTERNA	UN	4,75
10.1.1.10	01367	S/NAP	INTERRUPTOR SIMPLES (1 MÓDULO) 20/250V, INCLUINDO SUPORTE E PLACA - FORNECIMENTO E INSTALAÇÃO	INEL - INSTALAÇÃO ELÉTRICA/LETRA FIXAÇÃO E ILUMINAÇÃO EXTERNA	UN	1,00
10.1.1.11	01371	S/NAP	INTERRUPTOR SIMPLES (1 MÓDULO) 20/250V, INCLUINDO SUPORTE E PLACA - FORNECIMENTO E INSTALAÇÃO	INEL - INSTALAÇÃO ELÉTRICA/LETRA FIXAÇÃO E ILUMINAÇÃO EXTERNA	UN	1,00
10.1.1.12	11561	S/NAP	INTERRUPTOR SIMPLES (1 MÓDULO) COM INTERRUPTOR PARALELO (1 MÓDULO) 20/250V, INCLUINDO SUPORTE E PLACA - FORNECIMENTO E INSTALAÇÃO	INEL - INSTALAÇÃO ELÉTRICA/LETRA FIXAÇÃO E ILUMINAÇÃO EXTERNA	UN	2,00
10.1.1.13	32204	S/NAP	TOMADA MÍDIA DE EMBUDO (2 MÓDULOS) 20V 20 A, INCLUINDO SUPORTE E PLACA - FORNECIMENTO E INSTALAÇÃO	INEL - INSTALAÇÃO ELÉTRICA/LETRA FIXAÇÃO E ILUMINAÇÃO EXTERNA	UN	17,00
10.1.1.14	3278	ORSE	Fonte de interruptor de seção (1) e embudo com elemento de fixação embutido Ø 14"	Conversão Indutiva	UN	10,00
10.2			Quadros			
10.2.1	74131/004	S/NAP	PAINEL DE DISTRIBUIÇÃO EM CHAPA DE AÇO LEVE, PARA ATÉ 18 DISJUNTORES MONOPOLARES, PINTURA EM EPOXI COM REG. COM TRILHO, ESPALHO INTERNO DE PLACAS DE IDENTIFICAÇÃO EM ACRÍLICO PARA CADA CIRCUITO E PORTA PROTETO. SILMÍNIA ATENÇÃO O USUÁRIO NO DIAGRAMA UNIFORM EM PROJETO	INEL - INSTALAÇÃO ELÉTRICA/LETRA FIXAÇÃO E ILUMINAÇÃO EXTERNA	UN	1,00
10.2.2	74132/004	S/NAP	DISJUNTOR TERMOMAGNÉTICO TRIVOLTA 25A CAPAC. INTERUP. 250A CURVA C	INEL - INSTALAÇÃO ELÉTRICA/LETRA FIXAÇÃO E ILUMINAÇÃO EXTERNA	UN	1,00
10.2.3	74133/005	S/NAP	DISJUNTOR TERMOMAGNÉTICO TRIVOLTA 100A CAPAC. INTERUP. 250A CURVA C	INEL - INSTALAÇÃO ELÉTRICA/LETRA FIXAÇÃO E ILUMINAÇÃO EXTERNA	UN	2,00
10.2.4	82941	T/NAP	PARA-RAIO DE VOLTA 120V/50A	INEL - INSTALAÇÃO ELÉTRICA/LETRA FIXAÇÃO E ILUMINAÇÃO EXTERNA	UN	1,00
10.3			Quadros			
10.3.1	74231/004	S/NAP	PAINEL DE DISTRIBUIÇÃO EM CHAPA DE AÇO LEVE, PARA ATÉ 18 DISJUNTORES MONOPOLARES, PINTURA EM EPOXI COM REG. COM TRILHO, ESPALHO INTERNO DE PLACAS DE IDENTIFICAÇÃO EM ACRÍLICO PARA CADA CIRCUITO E PORTA PROTETO. DEVERÁ ATENDER O REGULAMENTO DO DIAGRAMA UNIFORM EM PROJETO	INEL - INSTALAÇÃO ELÉTRICA/LETRA FIXAÇÃO E ILUMINAÇÃO EXTERNA	UN	1,00
10.3.2	23077	S/NAP	DISJUNTOR RETANGULAR TIPO DE CURVA E NOMINAL DE 40A - FORNECIMENTO E INSTALAÇÃO	INEL - INSTALAÇÃO ELÉTRICA/LETRA FIXAÇÃO E ILUMINAÇÃO EXTERNA	UN	2,00
10.3.3	6384	S/NAP	PARA-RAIO DE VOLTA	INEL - INSTALAÇÃO ELÉTRICA/LETRA FIXAÇÃO E ILUMINAÇÃO EXTERNA	UN	4,50
10.3.4	74137/005	S/NAP	DISJUNTOR TERMOMAGNÉTICO TRIVOLTA 63A CAPAC. INTERUP. 250A CURVA C	INEL - INSTALAÇÃO ELÉTRICA/LETRA FIXAÇÃO E ILUMINAÇÃO EXTERNA	UN	1,00
10.3.5	74138/005	S/NAP	DISJUNTOR TERMOMAGNÉTICO MONOPOLAR PADRÃO NEMA (AMERICANO) 10 A 50A	INEL - INSTALAÇÃO ELÉTRICA/LETRA FIXAÇÃO E ILUMINAÇÃO EXTERNA	UN	11,00
10.3.6	74139/002	S/NAP	DISJUNTOR TERMOMAGNÉTICO MONOPOLAR PADRÃO NEMA (AMERICANO) 20 A 50A	INEL - INSTALAÇÃO ELÉTRICA/LETRA FIXAÇÃO E ILUMINAÇÃO EXTERNA	UN	12,00
10.3.7	16132/002	S/NAP	DISJUNTOR TERMOMAGNÉTICO BIPOLAR PADRÃO NEMA (AMERICANO) 20 A 50A	INEL - INSTALAÇÃO ELÉTRICA/LETRA FIXAÇÃO E ILUMINAÇÃO EXTERNA	UN	1,00
10.4			EQUIPAMENTOS LÓGICA E TELEFONIA			
10.4.1	11124	ORSE	Tomada dupla para fone de ouvido, com 2,5, com 2,5mm pvc, fone de ouvido, completa	Tomada para lógica	UN	18,00
10.4.2	0191	ORSE	Porta de tomada de lógica, com haste plástica 2x2,5mm com 2,5mm, sem fiação, completa	Portas de Suplemento de Energia	UN	10,00
10.4.3	200795	Propria	CERTIFICAÇÃO DO CASAMENTO HORIZONTAL, CONFORME NORMAS PARA ATEENDIMENTO DA CATEGORIA B	INEL - INSTALAÇÃO ELÉTRICA/LETRA FIXAÇÃO E ILUMINAÇÃO EXTERNA	UN	22,00
10.4.4	577	ORSE	Porta de embudo, com elemento de fixação embutido Ø 14"	Portas de Suplemento de Energia	UN	9,00
10.4.5	8460	ORSE	Forneimento e instalação de módulo 20 parâmetro 19" x 12" x 102mm	Portas de Suplemento de Energia	UN	1,00
10.4.6	7887	ORSE	SWITCH 24 POSIÇÕES 11/230V/2500 DESENVOLVIDO	Quadros de Distribuição de Telefone	UN	1,00
10.4.7	30727	ORSE	VOZES RÁPIDO 24 POSIÇÕES 10/230V/1300 GARRAÇAVEL	Portas de Suplemento de Energia	UN	1,00
10.4.8	712	ORSE	Reparação e instalação de embudo para caixa Ø 14"	Portas de Suplemento de Energia	UN	2,00
10.4.9	788	ORSE	Porta de embudo, com elemento de fixação embutido Ø 14"	Portas de Suplemento de Energia	UN	1,00
10.4.10	576	ORSE	Caixa de passagem para telefonia, padrão nacional, 40x11x12cm, em vidro opaco pvc + laca decorativa	Portas de Suplemento de Energia	UN	1,00

GLOMAQ INDUSTRIA COMERCIO E SERVIÇOS EIRELI - ME: Localizada a Rua Paulo Afonso nº 104, Parque Santa Lucia, Imperatriz-MA. Inscrita nº CNPJ: 19.566.416/0001-61. Inscrição Estadual: 12.828.960-6 e Municipal: 92752-0. Fone: (99) 9175-8054

Este documento encontra-se registrado no Conselho Regional de Engenharia e Agronomia do Estado do Maranhão, vinculado à Certidão nº 788138/2017, em 30/10/2017



Certidão nº 788138/2017  
 01/10/2019, 16:53  
 Chave de Impressão: 540aw  
 O documento neste ato registrado foi emitido em 30/10/2017 e contém 5 folhas





# GLOMAQ SERVIÇOS

PEDREIRAS/MA  
 Proc. 220900/2021  
 FLS. 2596  
 Rub. \_\_\_\_\_

Este documento encontra-se registrado no Conselho Regional de Engenharia e Agronomia do Estado do Maranhão, vinculado à Certidão nº 788138/2017, em 30/10/2017  
 em  
 emitida



Certidão nº 788138/2017  
 01/10/2019, 16:53  
 Chave de Impressão: 540ew  
 documento neste ato registrado foi emitido em 30/10/2017 e contém 5 folhas

11.1.11	7878002	SINAP	CAIXA DE PASSAGEM EM ALUMÍNIO TIPO 1 07 TAMPA DE FERRO PUNTO E ARO TÍPICA COMPLETA	YES - INSTALAÇÕES ESPECIAIS	UN	4,00
11			INSTALAÇÕES HIDRÁULICAS			
11.1.1	8680	SINAP	LOUÇAS E APARELHOS SANITÁRIOS	MAE - INSTALAÇÕES HIDROSANITÁRIAS	UN	13,00
11.1.2	2051	ORSE	Acoplado elétrico, universal, branco, 2100 x 400 x 100mm, para lâmpadas de 100W, escape de vapor	Louças e Metais Sanitários	UN	11,00
11.1.3	7897	ORSE	Mesa sanitária convencional, adaptada p/ diferentes tipos, linha popular, LIZABETH ou similar, com acessórios e torneira, com acabamento em esmalte, não resaca e sem vazamentos	Louças e Metais Sanitários	UN	6,00
11.1.4	7831	ORSE	Torneira-papel higiênico, linha popular, ref. 303 000, de 1/2" ou similar	Louças e Metais Sanitários	UN	15,00
11.1.5	80542	SINAP	SAVATÔR DE COZINHA BRANCA SUSPENSÃO 21,5 X 35CM OU EQUIVALENTE, VÁLVULA POP-UP, ACESSÓRIOS PARA BARRILHA EM PVC, VÁLVULA E ENGATE FLEXÍVEL SOCOM EM PLÁSTICO E TORNEIRA FORMADA E DE SERRA, VÁLVULA POP-UP - FORNECIMENTO E INSTALAÇÃO	MAE - INSTALAÇÕES HIDROSANITÁRIAS	UN	11,00
11.1.7	65547	SINAP	SABONETEIRA PLÁSTICA TIPO DISPENSER PARA SABONETE LIQUIDO COM RESERVATÓRIO EM 150ML, INCLUIDO FORAÇÃO	MAE - INSTALAÇÕES - HIDROSANITÁRIAS	UN	13,00
11.1.8	7610	ORSE	Torneira-papel toalha em plástico ABS com esmalte, de 1/2" ou similar	Louças e Metais Sanitários	UN	14,00
11.1.10	372	ORSE	Dispositivo elétrico de proteção 40 Amper, 110V, Mistelinho ou similar	Acessórios, Materiais e Equipamentos Elétricos	UN	1,00
11.1.12	36505	SINAP	BANHEIRA DE BANHEIRO CINZA FUNDIDO PARA LAVABO	MAE - INSTALAÇÕES HIDROSANITÁRIAS	UN	12,00
11.1.13	80200	SINAP	2000 25 ENCHIMENTO, SANITÁRIA BRANCA, 35 X 50CM OU EQUIVALENTE - FORNECIMENTO E INSTALAÇÃO	MAE - INSTALAÇÕES HIDROSANITÁRIAS	UN	2,00
11.1.14	4492	ORSE	Torneira de parede para lavabos em aço inox 1/2" ou 1 1/2"	Louças e Metais Sanitários	UN	6,00
11.1.15	3680	ORSE	Torneira para lavabos, DICA, linha toalha 1 1/2" ou similar	Louças e Metais Sanitários	UN	12,00
11.20	3023	ORSE	Chuveiro elétrico de parede (horizontal ou vertical)	Louças e Metais Sanitários	UN	4,00
			REAPROVEITAMENTO DE ÁGUA PLUVIAL			
11.2.1	1437	ORSE	Caixa d'água em fibra de vidro - instalada, sem estrutura de suporte cap. 5.000 litros	Reservatórios	UN	2,00
11.2.2	78791001	SINAP	VÁLVULA DE RETENÇÃO VERTICAL 025MM (1 1/2")	MAE - INSTALAÇÕES HIDROSANITÁRIAS	UN	1,00
11.2.3	14796	SINAP	TORNEIRA DE BOMBA REAL ROSCÁVEL, 3/4", FORNECIDA E INSTALADA EM RESERVAÇÃO DE ÁGUA	MAE - INSTALAÇÕES HIDROSANITÁRIAS	UN	3,00
11.2.4	915	ORSE	Fornecimento e acionamento de luz de área galvanizada de 3,6"	Tubos e Conexões de Ferro Galvanizado	UN	7,00
11.2.5	COMPRO	Recurso	FILTRO VOLUNTÁRIO INCLUIDO NA			
11.2.6	428910	Recurso	ÁREA D'ÁGUA 4 2700			
11.2.7	4296	ORSE	Mesa de apoio para lavabos, DICA ref. 16002 1 x 3 1/2 ou similar	Louças e Metais Sanitários	UN	1,00
11.2.8	89041	SINAP	SISTEMA AUTOMÁTICO DE REALIMENTAÇÃO EM CONTÍNUO BOMBA AUTOMÁTICA DE NÍVEL E VÁLVULA REGULADORA	MAE - INSTALAÇÃO (SISTEMA) DE REALIMENTAÇÃO E SUPLENÇÃO EXTERNA	UN	1,00
11.2.9	COMPRO	Recurso	CONJUNTO AUTOMÁTICO DE SUCÇÃO D'ÁGUA			
11.2.10	8626	ORSE	Bomba automática sistema de água	MAE - INSTALAÇÃO (SISTEMA) DE REALIMENTAÇÃO E SUPLENÇÃO EXTERNA	UN	1,00
11.2.11	COMPRO	Recurso	RESERVAÇÃO DE RESERVUÁRIO AUTOMÁTICO COM PRESSOSTATO, POTÊNCIA 0,5HP - (linha 2000 10)			
11.2.12	34286	SINAP	REGISTRO DE BOMBA BRUTO, LATÃO, ROSCÁVEL, 3/4", INSTALADO EM RESERVAÇÃO DE ÁGUA DE SUPLENÇÃO QUE POSSUA RESERVATÓRIO DE RESERVAÇÃO DE FORNECIMENTO E INSTALAÇÃO	MAE - INSTALAÇÕES HIDROSANITÁRIAS	UN	1,00
11.2.13	80507	SINAP	REGISTRO DE BOMBA BRUTO, LATÃO, ROSCÁVEL, 3/4", COM ACABAMENTO E CANTONIA CRIVADOS, FORNECIDO E INSTALADO EM TANQUE DE ÁGUA	MAE - INSTALAÇÕES HIDROSANITÁRIAS	UN	1,00
11.2.14	8555	SINAP	REGISTRO DE BOMBA BRUTA, LATÃO, ROSCÁVEL, 3/4", INSTALADO EM RESERVAÇÃO DE ÁGUA DE SUPLENÇÃO QUE POSSUA RESERVATÓRIO DE FORNECIMENTO FORNECIMENTO E INSTALAÇÃO, 08/02/2016	MAE - INSTALAÇÕES HIDROSANITÁRIAS	UN	1,00
11.3			REDES, ACESSÓRIOS E EQUIPAMENTOS			
11.3.1	80351	SINAP	REGISTRO DE PRESSÃO BRUTO, ROSCÁVEL, 3/4", FORNECIDO E INSTALADO EM TANQUE DE ÁGUA	MAE - INSTALAÇÕES HIDROSANITÁRIAS	UN	2,00
11.3.2	80379	SINAP	VÁLVULA TELECOMANDO 1/2" COM REGISTRO, ACABAMENTO EM METAL CRIVADO	MAE - INSTALAÇÕES HIDROSANITÁRIAS	UN	10,00
11.3.3	80353	SINAP	REGISTRO DE BOMBA BRUTA, LATÃO, ROSCÁVEL, 3/4", FORNECIDO E INSTALADO EM TANQUE DE ÁGUA	MAE - INSTALAÇÕES HIDROSANITÁRIAS	UN	10,00
11.3.4	1417	ORSE	Caixa d'água em fibra de vidro - instalada, sem estrutura de suporte cap. 5.000 litros	Reservatórios	UN	2,00
11.4			FONTE DE ABASTECIMENTO			
11.4.1	1972	ORSE	Ponto de água fria quente, cominal por registro roscaável 3/4"	Tubos e Conexões de PVC Regido Nacional	UN	15,00
11.4.2	8285	ORSE	Forno de água fria quente, cominal por registro roscaável 3/4"	Tubos e Conexões de PVC Regido Nacional	UN	21,00
11.4.3	1676	ORSE	Ponto de água quente com tubo de PVC rígido (cabo) de 1/2" ou similar, instalado de lavar, etc. 1	Tubos e Conexões de PVC Regido Nacional para Esgoto	UN	15,00
11.4.4	3685	ORSE	Torneira de esgoto com tubo de PVC rígido roscaável de 1/2" ou similar (linha popular)	Tubos e Conexões de PVC Regido Nacional para Esgoto	UN	6,00
11.5			REDE ETERNITA			
11.5.1	7410003	SINAP	CAIXA DE INSTALAÇÃO EM ALUMÍNIO DE TIPO MACIÇO BRANCO, REVESTIDA INTERAMENTE COM FIBRA LIGADA EM AÇÚCAR, TIPO 3 41 x 41 x 41, COM TAMPA DE PROTEÇÃO DE CONCRETO E FUNDO DE CONCRETO TIPO C - ESCOVAÇÃO E CONCREÇÃO - ÁGUAS PLUVIAIS E ESGOTO	MAE - INSTALAÇÕES HIDROSANITÁRIAS	UN	80,00
11.5.2	27670	SINAP	TUPO PVC 214,5 MM PARA DRENAGEM - FORNECIMENTO E INSTALAÇÃO	MAE - INSTALAÇÕES HIDROSANITÁRIAS DE CONTENÇÃO / FOGOS DE VISITA E CASAS	UN	61,48
11.5.3	82872	SINAP	TUPO PVC 100 MM PARA DRENAGEM - FORNECIMENTO E INSTALAÇÃO	MAE - INSTALAÇÕES HIDROSANITÁRIAS DE CONTENÇÃO / FOGOS DE VISITA E CASAS	UN	396,32
11.5.4	3384	ORSE	Forno de esgoto em fibrocimento tipo de concreto e concreto armado, dimensões internas 2,20 x 4,00 x 2,20 m	Fornos Brutos	UN	1,00
11.5.5	8740	ORSE	Quantidade de peças com 100mm x 100mm x 4.00m e dimensões externas de 100 x 100 x 4.00 m	Fornos Brutos	UN	1,00
11.6			REDE ETERNITA JARDIM			
11.6.1	7400001	SINAP	ASSENTAMENTO FLUIDO PVC COM JUNTA ELÁSTICA, 214,5 X 214,5 X 21,45, COM PROTEÇÃO DE 100	MAE - ASSENTAMENTO DE FLORES E PÉDAS	UN	45,00
11.6.2	1787	ORSE	Torneira incorporada para jardim, DICA 1 1/2" ou similar	Louças e Metais Sanitários	UN	2,00

GLOMAQ INDUSTRIA COMERCIO E SERVIÇOS EIRELI - ME: Localizada a Rua Paulo Afonso nº 104, Parque Santa Luzia, Imperatriz-MA. Inscrição nº CNPJ: 19.585.416/0001-61, Inscrição Estadual: 12.428.960-6 e Municipal: 92752-0. Fone: (99) 9176-8054

Handwritten signatures and initials scattered across the bottom of the page, including a large signature on the left and several initials on the right.







# GLOMAQ SERVIÇOS

PEDREIRAS/MA  
 Proc. 22040 01/202 1  
 FLS. 2597  
 Rub. \_\_\_\_\_

Este documento encontra-se registrado no Conselho Regional de Engenharia e Agronomia do Estado do Maranhão, vinculado à Certidão nº 788138/2017, em 30/10/2017 emitida

12.1.1	89850	SINAP	TUDO, PVC, SOLDÁVEL, DN 25MM, INSTALADO EM RAMAL OU SUB-RAMAL DE ÁGUA - FORNECIMENTO E INSTALAÇÃO	VM - INSTALAÇÕES HÍDRICAS SANITÁRIAS	50	855,30
12.1.2	89852	SINAP	JUNTO 80 GRAU, PVC, SOLDÁVEL, DN 25MM, INSTALADO EM RAMAL OU SUB-RAMAL DE ÁGUA - FORNECIMENTO E INSTALAÇÃO	VM - INSTALAÇÕES HÍDRICAS SANITÁRIAS	50	85,00
12.1.3	89853	SINAP	JUNTO 45 GRAU, PVC, SOLDÁVEL, DN 25MM, INSTALADO EM RAMAL OU SUB-RAMAL DE ÁGUA - FORNECIMENTO E INSTALAÇÃO	VM - INSTALAÇÕES HÍDRICAS SANITÁRIAS	50	82,00
12.1.4	89849	SINAP	FORNECIMENTO E INSTALAÇÃO DE CAIXA DE PROTEÇÃO NO PISO EM ALUMÍNIO - ADEQUAÇÃO	ME - INSTALAÇÃO ELÉTRICA (ELETROINSTALAÇÃO E ILUMINAÇÃO EXTERNA)	05	5,00
11.1.9	7269	ORSE	Fornecimento e instalação de tubulação em cobre e afiminação do condensador do evaporador, inclua vácuo, alimentação elétrica, cabos e fios, e conexão de condutores de um split system em 220V para comunicação visual	Equipamentos e Acessórios para Instalação de Ar Condicionado	10	110,20
50						
14.2	7721	ORSE	Faixa de identificação "1" em aço inoxidável, ditada nas seguintes dimensões: 250 x 75mm - Forneçimento e instalação	Sinalização Vertical	04	5,00
14.2	63713	ORSE	Faixa de identificação "2" em alumínio anodizado, dim: 12 x 30 cm	Sinalização Vertical	04	2,00
14.1	9303	ORSE	Faixa de identificação em cartão e resina epóxi (sem), com aplicação de adesivo digital sobreposto, dim: 45x10cm, para fixação no teto através de conectores de aço inox, inclua conectores e instalação	Quilates	01	1,00
14.4	7721	ORSE	Faixa de identificação "5" em aço inoxidável, ditada nas seguintes dimensões: 150 x 75mm - Forneçimento e instalação	Sinalização Vertical	04	2,00
25						
25.1	84990	SINAP	EXECUÇÃO DE PAVIMENTO (ERUPADO) EM PISO DE CONCRETO COM COLCHÃO MOLDADE A LODO (UNICAO), ACABAMENTO CONVENCIONAL, ESPESURA 6 CM, ANEXO, AF 09/2019	PISO TUDO	01	151,00
15.1	64651	SINAP	PINTURA ACRÍLICA DE FAIXAS DE DEMARCAÇÃO, 8CM DE LARGURA	PNT - PINTURAS	01	75,00
15.1	2237	ORSE	Pavimentação af terra granítica P70, espessura, e + 5,0 cm	Pavimentações Externas	01	265,00
15.1	81721	SINAP	CONCRETIZAÇÃO MOLDADA A LODO DO PAVIMENTO NORMAL - PAVIMENTAÇÃO URBANA	MOBT - MOVIMENTO DE TERRA	01	13,21
15.6	4854	ORSE	Pavimento descecal e de alven, em concreto reforçado, alvenaria visual, dimensões: 20x20cm, aplicação com argamassa estruturalizada de 4, rejuntamento, exclusão regularização de base	Alvenaria e Cerâmica	01	8,00
25.7	70293	SINAP	EXECUÇÃO DE PAVIMENTO EM PISO HYPERBEMADO, COM BLOCO SEXTAVADO DE 25 X 25 CM, ESPESURA 6 CM AF 12/2019	ME - PAVIMENTAÇÃO	01	1.200,00
16						
16.1	72554	SINAP	INSTALAÇÃO DE CONDENSADO A INCÍDIO	ME - INSTALAÇÕES ESPECÍAS	08	15,00
16.2	72776/201	SINAP	EXTINTOR INCÍDIO TP 90 QUÍMICO ABC FORNECIMENTO E COLOCAÇÃO	ME - INSTALAÇÕES ESPECÍAS	01	15,00
16.3	60601	Plano	QUALIFICAÇÃO DE EXTINTOR	ME - INSTALAÇÕES ESPECÍAS	01	24,00
28						
19.1	1221	ORSE	DIVERSOS E IMPRESA DA OBRA	Impressão em Papel	01	3,00
19.2	7410	ORSE	Cartão de controle pré-obra com envio e entrega	Impressão em Papel e Plast	01	3,00
19.2	9037	SINAP	IMPRESA FINAL DA OBRA	SEDI - SERVIÇOS DIVERSOS	01	100,25
19.4	9200	SINAP	TRANSPORTE DE ENTUJO COM CAPINHAO BANCALITE E ME, 1000VA FORNECIDA, DNT D.S.A 1,07 KM	MOBT - MOVIMENTO DE TERRA	01	30,54

9

*Franklin Dourado de Oliveira*  
 FRANKLIN DOURADO DE OLIVEIRA  
 CPF: 279.618.693-63  
 CREA: 110325277-9  
 ENGº CIVIL

*Eliezer de Araujo Góes Santiago*  
 ELIEZER DE ARAUJO GÓES SANTIAGO  
 ENGº CIVIL CONFEA Nº 110325280-7

*José Eliezer de Melo Junior*  
 JOSÉ ELIEZER DE MELO JUNIOR  
 CPF: 006.961.383-61  
 ADMINISTRADOR

Certidão nº 788138/2017  
 01/10/2019, 16:53  
 Chave de Impressão: 540aw  
 O documento neste ato registrado foi emitido em 30/10/2017 e contém 5 folhas

GLOMAQ INDUSTRIA COMERCIO E SERVIÇOS EIRELI - ME: Localizada a Rua Paulo Afonso nº 104, Parque Santa Lucia, Imperatriz-MA. Inscrita nº CNPJ: 19.586.416/0001-61. Inscricao Estadual: 12.428.960-6 e Municipal: 92752-0. Fone: (99) 9176-8064





Certidão de Acervo Técnico - CAT  
Resolução Nº 1025 de 30 de Outubro de 2009  
Resolução Nº 218 de 29 de Junho de 1973

**CREA-MA**

CAT COM REGISTRO DE ATESTADO

**825268/2020**

Conselho Regional de Engenharia e Agronomia do Estado do Maranhão

Atividade concluída

CERTIFICAMOS, em cumprimento ao disposto na Resolução nº 1.025, de 30 de outubro de 2009, do Confea, que consta dos assentamentos deste Conselho Regional de Engenharia e Agronomia do Estado do Maranhão - Crea-MA, o Acervo Técnico do profissional **DANILO EMANUEL SOUSA SANTOS** referente à(s) Anotação(ões) de Responsabilidade Técnica - ART abaixo discriminada(s):

Profissional: **DANILO EMANUEL SOUSA SANTOS**  
Registro: **111925MA** RNP: **1918169209**  
Título profissional: **ENGENHEIRO CIVIL**

PEDREIRAS/MA	
Proc.	2207021202 1
FLS.	2598
Rub.	

Número da ART: **MA20190304495** Tipo de ART: **OBRA / SERVIÇO** Registrada em: **03/12/2019** Baixada em: **09/01/2020**  
Forma de registro: **SUBSTITUIÇÃO** Participação técnica: **INDIVIDUAL**  
Empresa contratada: **CONSTRUTORA ALIANCA LOCACAO E CONSTRUCAO LTDA**

Contratante: **Prefeitura Municipal de Presidente Dutra** CPF/CNPJ: **06.138.366/0001-08**  
Endereço do contratante: **AVENIDA AVENIDA JOSÉ OLAVO SAMPAIO** Nº S/N  
Complemento: Bairro: **CENTRO**  
Cidade: **PRESIDENTE DUTRA** UF: **MA** CEP: **65760000**

Contrato: **02.0204.001/2019** Celebrado em: **26/09/2019**  
Valor do contrato: **R\$ 39.942,73** Tipo de contratante: **Pessoa Jurídica de Direito Público**

Ação institucional: **Outros**  
Endereço da obra/serviço: **POVOADO ANGICAL** Nº: **S/N**  
Complemento: Bairro: **CENTRO**  
Cidade: **PRESIDENTE DUTRA** UF: **MA** CEP: **65765000**

Coordenadas Geográficas: **-5.449714, -44.472622**

Data de início: **22/11/2019** Conclusão efetiva: **22/12/2019**

Finalidade: **Saúde**

Proprietário: **Prefeitura Municipal de Presidente Dutra**

CPF/CNPJ: **06.138.366/0001-08**

Atividade Técnica: **7 - EXECUÇÃO #A0130 - PINTURA 57 - REFORMA 1662.00 metro quadrado; 7 - EXECUÇÃO #A0132 - REVESTIMENTO 57 - REFORMA 68.00 metro quadrado; 7 - EXECUÇÃO #A0132 - REVESTIMENTO 57 - REFORMA 37.00 metro quadrado; 7 - EXECUÇÃO #A0507 - PAVIMENTACAO DE CONCRETO 57 - REFORMA 48.00 metro quadrado;**

**Observações**

Obra referente a Reforma de Posto de Saúde.

**Informações Complementares**

CERTIFICAMOS, finalmente, que se encontra vinculado à presente Certidão de Acervo Técnico - CAT, o atestado contendo 3 folha(s), expedido pelo contratante da obra/serviço, a quem cabe a responsabilidade pela veracidade e exatidão das informações nele constantes.

Certidão de Acervo Técnico nº 825268/2020  
27/02/2020, 09:10  
4b70y

A Certidão de Acervo Técnico (CAT) à qual o atestado está vinculado constituirá prova da capacidade técnico-profissional da pessoa jurídica somente se o responsável técnico indicado estiver ou venha a ser integrado ao seu quadro técnico por meio de declaração entregue no momento da habilitação ou da entrega das propostas.

Certificamos que se encontra vinculado à presente CAT o atestado apresentado em cumprimento à Lei nº 8.666/93, expedido pela pessoa jurídica contratante, a quem cabe a responsabilidade pela veracidade e exatidão das informações nele constantes. É de responsabilidade deste Conselho a verificação da atividade profissional em conformidade com a Lei nº 5.194/66 e Resoluções do Conselho Federal de Engenharia e Agronomia - CONFEA.

Esta certidão perderá a validade, caso ocorra qualquer alteração posterior dos elementos cadastrais nela contidos.

Fica(m) Excluído(s), no entanto, o(s) serviço(s) cujas atribuições não competem ao(s) profissional(is) em questão.

A autenticidade desta Certidão pode ser verificada em: <https://crea-ma.sitac.com.br/publico/>, com a chave: 4b70y





# Governo de Presidente Dutra

Construindo um Novo Tempo

PEDREIRAS/MA  
Proc. 220402/2021  
FLS. 7599  
Rub. \_\_\_\_\_

### ATESTADO DE CAPACIDADE TÉCNICA

Atestamos para os devidos fins e a quem nos possa interessar, que nos foram prestados com bom desempenho e nada que desabone a conduta do prestador, os serviços descritos abaixo com as seguintes características:

DADOS DA OBRA/SERVIÇO	
Local de Realização:	Povoado Angical, S/N, Município de Presidente Dutra - Maranhão, CEP 65760-000
Período de Execução:	22/11/2019 a 22/12/2019
Parcela Executada:	100% (Cem por cento)
DADOS DO CONTRATANTE PROPRIETÁRIO	
Razão Social:	PREFEITURA MUNICIPAL DE PRESIDENTE DUTRA-MA
CNPJ:	06.138.366/0001-08
ENDEREÇO:	Avenida José Olavo Sampaio, S/N, Centro,
DADOS DA PESSOA JURÍDICA CONTRATADA	
Razão Social:	CONSTRUTORA ALIANÇA, LOCAÇÃO E CONSTRUÇÃO LTDA
CNPJ:	05.151.264/0001-60
Número do CREA:	1635-3
Endereço:	Rua Santa Teresinha, Nº 377, sala 01, Centro, Dom Pedro-Maranhão
DADOS DO RESPONSÁVEL TÉCNICO	
Nome:	Daniilo Emanuel Sousa Santos
Título Profissional:	Engenheiro Civil
Registro Nacional:	191816920-9
Participação na Execução:	100% (Cem por cento)
DESCRIÇÃO DOS SERVIÇOS	
Nº ART MA20190304495	
Obra referente a Reforma de Posto de Saúde do Angical, deserto no endereço citado acima. Planilha Orçamentária em anexo contendo os serviços executados.	
Presidente Dutra, 31 de Janeiro de 2020	

2º OFÍCIO EXTRAJUDICIAL  
Tabelião:  
Vitor de Lima  
Viz



Validade: 05/07/2020  
Razão Social: CONSTRUTORA ALIANÇA, LOCAÇÃO E CONSTRUÇÃO LTDA  
CNPJ: 05.151.264/0001-60  
Número do CREA: 1635-3  
Endereço: Rua Santa Teresinha, Nº 377, sala 01, Centro, Dom Pedro-Maranhão

2º Tabelião:  
Vitor de Lima  
Viz  
Sardinha  
PRES. DUTRA-MA  
CIPAL



Validade: 05/07/2020  
Razão Social: CONSTRUTORA ALIANÇA, LOCAÇÃO E CONSTRUÇÃO LTDA  
CNPJ: 05.151.264/0001-60  
Número do CREA: 1635-3  
Endereço: Rua Santa Teresinha, Nº 377, sala 01, Centro, Dom Pedro-Maranhão

Este documento encontra-se registrado no Conselho Regional de Engenharia e Agronomia do Estado do Maranhão, vinculado à Certidão nº 825268/2020, em 27/02/2020



2º OFÍCIO  
  
Adalberto Rodrigues Pereira  
CPF: 157.290.792-49  
Proprietário Contratante

2º OFÍCIO  
  
João Torres  
Registro CREA nº 1105490181  
Engenheiro Civil Fiscal

Prefeitura Municipal de Presidente Dutra - MA, CNPJ: 06.138.366/0001-08  
Avenida José Olavo Sampaio, S/N, Centro

2º Ofício Extrajudicial de Pres. Dutra-MA  
RECONHECIMENTO  
Inscrição registrada por STAVINI/2024 de  
JOÃO TORRES  
Presidente Dutra-MA, 31 de Janeiro de 2020. Emitido em  
MUNICÍPIO DE PRESIDENTE DUTRA - Maranhão  
Inscrição Nacional: 811312 - TOTAL: 85430

Certidão nº 825268/2020  
26/07/2020, 18:05  
Chave de impressão: 4b70y

O documento neste ato registrado foi emitido em 21/02/2020 e contém folhas

2º Ofício F  
Judicial de Pres. Dutra-MA  
INSCRIÇÃO  
Reconhecimento registrado por STAVINI/2024 de  
ADALBERTO RODRIGUES PEREIRA  
Presidente Dutra-MA, 31 de Janeiro de 2020. Emitido em  
MUNICÍPIO DE PRESIDENTE DUTRA - Maranhão  
Inscrição Nacional: 811312 - TOTAL: 85430





PEDREIRAS/MA  
 Proc. 2204001/2021  
 FLS. 7600  
 Rub. 2

EMPRESA: CONSTRUTORA ALIANÇA LOCAÇÃO E CONSTRUÇÃO LTDA-ME  
 CNPJ: 05.151.264/0001-60  
 OBRA: REFORMA DA UBS ANGICAL  
 PROPOSTA: TOMADA DE PREÇOS Nº 007/2019  
 BDI=25,00% ENCARGOS SOCIAIS: 87,61% (HORA)  
 LOCAL: POVOADO ANGICAL, PRESIDENTE DUTRA-MA

Planilha Orçamentária Sintética

Item	Código Banco	Descrição	Und	Quant.	Valor Unit	Total
<b>1</b>		<b>SERVIÇOS PRELIMINARES</b>				<b>2.867,22</b>
1.1	T1 Proprio	TAXAS E EMOLUMENTOS DE LEI	1	1	1.125,01	1.125,01
1.2	97653 SINAPI	REMOÇÃO DE LOUÇAS, DE FORMA MANUAL, SEM REAPROVEITAMENTO, AF 12/2017	UN	1	5,84	5,84
1.3	97640 SINAPI	REMOÇÃO DE FORROS DE DRYWALL, PVC E FIBROMINERAL, DE FORMA MANUAL, SEM REAPROVEITAMENTO, AF 12/2017	m²	100	0,85	85,00
1.4	97631 SINAPI	DEMOLIÇÃO DE ARGAMASSAS, DE FORMA MANUAL SEM REAPROVEITAMENTO, AF 12/2017	m²	10	1,96	19,50
1.5	74209/001 SINAPI	PLACA DE OBRA EM CHAPA DE AÇO GALVANIZADO	m²	6	177,09	1.028,16
<b>2</b>		<b>COBERTURA</b>				<b>4.918,98</b>
2.1	72089 SINAPI	RECOLOCAÇÃO DE TELHAS CERÂMICAS TIPO FRANCESA, CONSIDERANDO REAPROVEITAMENTO DE MATERIAL	m²	340	9,02	3.021,96
2.2	94224 SINAPI	EMBOÇO/MASSA COM ARGAMASSA TRAÇO 1:2:9 (CIMENTO, CAL E AREIA) AF 06/2016	M	35	13,17	576,19
2.3	C0387 SEINFRA	BEIRA E BICA EM TELHA COLONIAL	M	34	9,91	420,92
<b>3</b>		<b>INSTALAÇÕES ELÉTRICAS</b>				<b>2.109,38</b>
3.1	COMP. IE Proprio	Revisão em Instalações Elétricas	VB	1	1.687,51	2.109,38
<b>4</b>		<b>INSTALAÇÕES HIDRO-SANITÁRIAS</b>				<b>814,80</b>
4.1	88267 SINAPI	ENCANADOR OU BOMBEIRO HIDRAULICO COM ENCARGOS COMPLEMENTARES	H	12	13,69	205,32
4.2	88267 SINAPI	ENCANADOR OU BOMBEIRO HIDRAULICO COM ENCARGOS COMPLEMENTARES	H	12	13,69	205,32
4.3	89401 SINAPI	TUBO, PVC, SOLDÁVEL, DN 20MM, INSTALADO EM RAMAL DE DISTRIBUIÇÃO DE ÁGUA - FORNECIMENTO E INSTALAÇÃO AF 12/2014	M	6	3,58	26,82
4.4	89402 SINAPI	TUBO, PVC, SOLDÁVEL, DN 25MM, INSTALADO EM RAMAL DE DISTRIBUIÇÃO DE ÁGUA - FORNECIMENTO E INSTALAÇÃO AF 12/2014	M	6	4,33	32,46
4.5	89711 SINAPI	TUBO PVC, SERIE NORMAL, ESGOTO PREDIAL, DN 40 MM, FORNECIDO E INSTALADO EM RAMAL DE DESCARGA OU RAMAL DE ESGOTO SANITÁRIO, AF 12/2014	M	12	9,01	135,12
4.6	89712 SINAPI	TUBO PVC, SERIE NORMAL, ESGOTO PREDIAL, DN 50 MM, FORNECIDO E INSTALADO EM RAMAL DE DESCARGA OU RAMAL DE ESGOTO SANITÁRIO, AF 12/2014	M	6	12,34	90,30
4.7	89707 SINAPI	CAIXA SIFONADA, PVC, DN 100 X 100 X 50 MM, JUNTA ELÁSTICA FORNECIDA E INSTALADA EM RAMAL DE DESCARGA OU EM RAMAL DE ESGOTO SANITÁRIO, AF 12/2014	UN	2	12,88	32,20
4.8	89886 SINAPI	REGISTRO DE GAVETA BRUTO, LATÃO, ROSCÁVEL, 1/2", COM ACABAMENTO E CANOPLA CROMADOS, FORNECIDO E INSTALADO EM RAMAL DE ÁGUA, AF 12/2014	UN	2	30,51	81,26
<b>5</b>		<b>REVESTIMENTOS</b>				<b>3.113,55</b>
5.1	87905 SINAPI	CHAPISCO APLICADO EM ALVENARIA (COM PRESENÇA DE VÃOS) E ESTRUTURAS DE CONCRETO DE FACHADA, COM COLHER DE PEDREIRO, ARGAMASSA TRAÇO 1:3 COM PREPARO EM BETONEIRA 400L, AF 06/2014	m²	34	4,30	182,58
5.2	69173 SINAPI	(COMPOSIÇÃO REPRESENTATIVA) DO SERVIÇO DE EMBOÇO/MASSA ÚNICA, APLICADO MANUALMENTE, TRAÇO 1:2:9, EM BETONEIRA DE 400L, PAREDES INTERNAS, COM EXECUÇÃO DE TALISCAS, EDIFICAÇÃO HABITACIONAL UNIFAMILIAR (CASAS) E EDIFICAÇÃO PÚBLICA PADRÃO, AF 12/2014	m²	5	16,28	101,75

Este documento encontra-se registrado no Conselho Regional de Engenharia e Agronomia do Estado do Maranhão, vinculado à Certidão nº 825268/2020, em 27/02/2020



*Albino*

CNPJ: 05.151.264/0001-60  
 Rua Santa Terezinha Nº. 377 Sala 01, BAIRRO: CENTRO - DOM PEDRO/MA  
 Email: arpereira.ind@hotmail.com Fone: (99) 99142-2681

Certidão nº 825268/2020  
 26/07/2020, 18:05  
 Chave de impressão: 4b70y

O documento neste ato registrado foi emitido em 21/02/2020 e contém: folhas

*hl.*

*[Handwritten signatures]*

**(82)**





PEDREIRAS/MA  
 Proc. 220900/2021  
 FLS. 2601  
 Rub. 000.00

5.3	69345 SINAPI	(COMPOSIÇÃO REPRESENTATIVA) DO SERVIÇO DE EMBOÇO: MASSA ÚNICA, TRAÇO 1:2:8, PREPARO MECÂNICO, COM BETONEIRA DE 400L EM PAREDES DE AMBIENTES INTERNOS, COM EXECUÇÃO DE TALISCAS, PARA EDIFICAÇÃO HABITACIONAL MULTIFAMILIAR (PRÉDIO), AF 11/2014	m²	29	16		
5.4	11180 ORSE	Revestimento cerâmico para parede, 10 x 10 cm, Elizabeth, linha cristal bege, aplicado com argamassa industrializada ac-ii, rejunte epoxi, exclusiva regularizada de base ou emboço - Rev.01	m²	5	47,44	296,50	
5.5	C4443 SEINFR A	CERÂMICA ESMALTADA RETIFICADA C/ ARG. PRÉ-FABRICADA, ATÉ 30x30cm (900cm²) - PEI-5/PEI-4 - P/ PAREDE	m²	32	48,30	1.545,84	
6		<b>PAVIMENTAÇÃO</b>				<b>3.156,48</b>	
6.1	94992 SINAPI	EXECUÇÃO DE PASSEIO (CALÇADA) OU PISO DE CONCRETO COM CONCRETO MOLDADO IN LOCO, FEITO EM OBRA, ACABAMENTO CONVENCIONAL, ESPESSURA 6 CM, ARMADO AF 07/2016	m²	48	33,81	2.028,48	
6.2	98682 SINAPI	PISO CIMENTADO, TRAÇO 1:3 (CIMENTO E AREIA), ACABAMENTO RUSTICO, ESPESSURA 3,0 CM, PREPARO MECÂNICO DA ARGAMASSA, AF 06/2018	m²	48	18,89	1.124,00	
7		<b>ESQUADRIAS</b>				<b>2.876,42</b>	
7.1	90844 SINAPI	KIT DE PORTA DE MADEIRA PARA PINTURA, SEMI-OCIA (LEVE OU MÉDIA), PADRÃO MÉDIO, 90X210CM, ESPESSURA DE 3,5CM, ITENS INCLUIDOS: DOBRADIÇAS, MONTAGEM E INSTALAÇÃO DO BATENTE, FECHADURA COM EXECUÇÃO DO FURO - FORNECIMENTO E INSTALAÇÃO, AF 08/2015	UN	3	517,57	1.540,88	
7.2	68054 SINAPI	PORTÃO DE FERRO EM CHAPA GALVANIZADA PLANA 14 GSG	m²	1,68	127,86	266,39	
7.3	68054 SINAPI	PORTÃO DE FERRO EM CHAPA GALVANIZADA PLANA 14 GSG	m²	2,63	126,86	417,03	
7.4	11945 ORSE	Basculante em alumínio, cor N/P/B, moldura-vidro, tipo convencional ou pivotante, exclusiva vidro	m²	1,6	126,07	252,12	
8		<b>LOUÇAS E METAIS SANITÁRIOS</b>				<b>1.926,40</b>	
8.1	C0356 SEINFR A	BANCADA DE GRANITO C/ 3 CUBAS DE LOUÇAS, S/ACCESSÓRIOS (2,00x0,60)m	UN	2	517,85	1.294,12	
8.2	86993 SINAPI	LAVATÓRIO LOUÇA BRANCA COM COLUNA, 45 X 55CM OU EQUIVALENTE, PADRÃO MÉDIO - FORNECIMENTO E INSTALAÇÃO, AF 12/2013	UN	3	168,61	502,78	
9		<b>PINTURA</b>				<b>16.055,88</b>	
9.1	74133/002 SINAPI	EMASSAMENTO COM MASSA A OLEO, DUAS DEMAOS	m²	10	10,45	130,70	
9.2	88489 SINAPI	APLICAÇÃO MANUAL DE PINTURA COM TINTA LÁTEX ACRILICA EM PAREDES, DUAS DEMAOS, AF 06/2014	m²	1486	7,73	13.047,08	
9.3	73924/003 SINAPI	PINTURA ESMALTE FOSCO, DUAS DEMAOS, SOBRE SUPERFICIE METALICA	m²	23	14,86	430,10	
9.4	74065/001 SINAPI	PINTURA ESMALTE FOSCO PARA MADEIRA, DUAS DEMAOS, SOBRE FUNDO NIVELADOR BRANCO	m²	153	12,80	2.448,00	
10		<b>SERVIÇOS COMPLEMENTARES</b>				<b>2.103,62</b>	
10.1	8675 ORSE	Confecção e instalação de película auto-adesiva, tipo pintada	m²	12	106,88	1.803,20	
10.2	9537 SINAPI	LIMPEZA FINAL DA OBRA	m²	262	1,53	500,42	

Total sem BDI 31.966,20  
 Total do BDI 7.976,53  
 Total Geral 39.942,73

Este documento encontra-se registrado no Conselho Regional de Engenharia e Agronomia do Estado do Maranhão, vinculado à Certidão nº 825268/2020, em 27/02/2020



*Albino*

CNPJ: 05.151.264/0001-60

Rua Santa Terezinha Nº. 377 Sala 01, BAIRRO: CENTRO – DOM PEDRO/MA  
 Email: argreira.ind@hotmail.com Fone: (99) 99142-2681

Certidão nº 825268/2020  
 26/07/2020, 18:05  
 Chave de Impressão: 4b70y

O documento neste ato registrado foi emitido em 21/02/2020 e contém folhas

*H.*

*W*

*W*

*AD*

83





Certidão de Acervo Técnico - CAT  
Resolução Nº 1025 de 30 de Outubro de 2009  
Resolução Nº 218 de 29 de Junho de 1973

**CREA-MA**

CAT COM REGISTRO DE ATESTADO

**838227/2020**

Atividade concluída

Conselho Regional de Engenharia e Agronomia do Estado do Maranhão

CERTIFICAMOS, em cumprimento ao disposto na Resolução nº 1.025, de 30 de outubro de 2009, do Confea, que consta dos assentamentos deste Conselho Regional de Engenharia e Agronomia do Estado do Maranhão - Crea-MA, o Acervo Técnico do profissional **DANILO EMANUEL SOUSA SANTOS** referente à(s) Anotação(ões) de Responsabilidade Técnica - ART abaixo discriminada(s):

Profissional: **DANILO EMANUEL SOUSA SANTOS**  
Registro: **111925MA** RNP: **1919169209**  
Título profissional: **ENGENHEIRO CIVIL**

PEDREIRAS/MA	
Proc.	2204001/202 1
FLS.	2602
Rub.	

Número da ART: **MA20200350572** Tipo de ART: **OBRA / SERVIÇO** Registrada em: **31/07/2020** Baixada em: **27/12/2020**  
Forma de registro: **SUBSTITUIÇÃO** Participação técnica: **INDIVIDUAL**  
Empresa contratada: **CONSTRUTORA ALIANÇA LOCAÇÃO E CONSTRUÇÃO LTDA**

Contratante: **PREFEITURA MUNICIPAL DE SÃO FRANCISCO DO BREJÃO** CPF/CNPJ: **01.616.680/0001-35**  
Endereço do contratante: **RUA CLAUDINO BORGES LEAL** Nº: **195**  
Complemento: Bairro: **NOVO HORIZONTE**  
Cidade: **SÃO FRANCISCO DO BREJÃO** UF: **MA** CEP: **65929000**  
Contrato: **183/2020** Celebrado em: **10/07/2020**  
Valor do contrato: **R\$ 370.024,23** Tipo de contratante: **Pessoa Jurídica de Direito Público**  
Ação institucional: **Outros**  
Endereço da obra/serviço: **OUTROS SEDE** Nº: **S/N**  
Complemento: Bairro: **HABITAR BRASIL**  
Cidade: **SÃO FRANCISCO DO BREJÃO** UF: **MA** CEP: **65929000**  
Coordenadas Geográficas: **-5,125967, -47,391109**  
Data de início: **27/07/2020** Conclusão efetiva: **27/10/2020**  
Finalidade:  
Proprietário: **PREFEITURA MUNICIPAL DE SÃO FRANCISCO DO BREJÃO** CPF/CNPJ: **01.616.680/0001-35**

Atividade Técnica: **7 - EXECUÇÃO #A0130 - PINTURA 53 - EXECUCAO 185,00 metro quadrado; 7 - EXECUÇÃO #A0132 - REVESTIMENTO 53 - EXECUCAO 223,08 metro quadrado; 7 - EXECUÇÃO #A0217 - PRACA 53 - EXECUCAO 1,00 unidade; 7 - EXECUÇÃO #A0301 - ESTRUTURA DE CONCRETO ARMADO 53 - EXECUCAO 8,23 metro cúbico; 7 - EXECUÇÃO #A0304 - ESTRUTURA DE MADEIRA 53 - EXECUCAO 37,54 metro quadrado; 7 - EXECUÇÃO #A0315 - FORMAS 53 - EXECUCAO 105,30 metro quadrado; 7 - EXECUÇÃO #A0404 - REDE DE ESGOTO 53 - EXECUCAO 8,00 unidade; 7 - EXECUÇÃO #A0435 - INSTALACOES HIDRAULICAS 53 - EXECUCAO 4,00 unidade; 7 - EXECUÇÃO #A0509 - PAVIMENTACAO DE PARALELEPIPEDOS 53 - EXECUCAO 982,32 metro quadrado; 7 - EXECUÇÃO #A0602 - FUNDACOES SUPERFICIAIS 53 - EXECUCAO 8,05 metro cúbico; 7 - EXECUÇÃO #A0614 - MOVIMENTO DE TERRA 53 - EXECUCAO 280,00 metro cúbico; 7 - EXECUÇÃO #A0615 - ESCAVACAO 53 - EXECUCAO 15,00 metro cúbico; 7 - EXECUÇÃO #B1110 - INSTALACAO ELETRICA EM B.TENSAO P/ FINS RESID./COMERC. 53 - EXECUCAO 15,00 unidade; 7 - FISCALIZACAO #A0110 - EDIFICIOS DE ALVENARIA P/ FINS DIVERSOS 53 - EXECUCAO 110,00 metro quadrado;**

**Observações**

ART REFERENTE À OBRA DE RECONSTRUÇÃO DA PRAÇA DO BAIRRO HABITAR BRASIL, NA SEDE DO MUNICÍPIO DE SÃO FRANCISCO DO BREJÃO. CONSTRUÇÃO COMPOSTA PRINCIPALMENTE POR PAVIMENTAÇÃO DE PARALELEPIPEDO (BLOCOS INTERTRAVADOS), CONTENDO TAMBÉM MEIO FIO, ILUMINAÇÃO, PARQUE INFANTIL COM BRINQUEDOS, ACADEMIA AO AR LIVRE, E QUIOSQUE EM ALVENARIA COM SANITÁRIOS.

**Informações Complementares**





Certidão de Acervo Técnico - CAT  
Resolução Nº 1025 de 30 de Outubro de 2009  
Resolução Nº 218 de 29 de Junho de 1973

CREA-MA

CAT COM REGISTRO DE ATESTADO

838227/2020

Atividade concluída

Conselho Regional de Engenharia e Agronomia do Estado do Maranhão

CERTIFICAMOS, finalmente, que se encontra vinculado à presente Certidão de Acervo Técnico – CAT, o atestado contendo 5 folha(s), expedido pelo contratante da obra/serviço, a quem cabe a responsabilidade pela veracidade e exatidão das informações nele constantes.

Certidão de Acervo Técnico nº 838227/2020  
19/02/2021, 09:47  
c4zZ5

PEDREIRAS/MA	
Proc.	220900/2021
FLS.	2603
Rub.	

A Certidão de Acervo Técnico (CAT) à qual o atestado está vinculado constituirá prova da capacidade técnico-profissional da pessoa jurídica somente se o responsável técnico indicado estiver ou venha a ser integrado ao seu quadro técnico por meio da declaração entregue no momento da habilitação ou da entrega das propostas.

Fica(m) Excluído(s), no entanto, o(s) serviço(s) cujas atribuições não competem ao(s) profissional(is) em questão.

A autenticidade desta Certidão pode ser verificada em: <https://crea-ma.sitac.com.br/publica/>, com a chave: c4zZ5.

Certificamos que se encontra vinculado à presente CAT o atestado apresentado em cumprimento à Lei nº 8.666/93, expedido pela pessoa jurídica contratante, a quem cabe a responsabilidade pela veracidade e exatidão das informações nele constantes. É de responsabilidade deste Conselho a verificação da atividade profissional em conformidade com a Lei nº 5.194/66 e Resoluções do Conselho Federal de Engenharia e Agronomia - CONFEA.

Esta certidão perderá a validade, caso ocorra qualquer alteração posterior dos elementos cadastrais nela contidos.

*Handwritten signature*

*Handwritten signature*

*Handwritten signature*

*Handwritten signature*

*Handwritten signature*

85

6





PEDREIRAS/MA  
 Proc. 22070021202 1  
 FLS. 2604  
 Rub. \_\_\_\_\_

**ATESTADO DE CAPACIDADE TÉCNICA**

Atestamos para os devidos fins e a quem nos possa interessar, que nos foram prestados com bom desempenho e nada que desabone a conduta do prestador, os serviços descritos abaixo com as seguintes características:

DADOS DA OBRA/SERVIÇO	
Local de Realização: SEDE, S/N. BAIRRO HABITAR BRASIL	
Período de Execução: 27/07/2020 a 27/10/2020	
Parcela Executada: 100% (Cem por cento)	
DADOS DO CONTRATANTE/PROPRIETÁRIO	
Razão Social: PREFEITURA MUNICIPAL DE SÃO FRANCISCO DO BREJÃO-MA	
CNPJ: 01.616.680/0001-35	
ENDEREÇO: RUA CLAUDINO BORGES LEAL, Nº 195, BAIRRO NOVO HORIZONTE	
DADOS DA PESSOA JURÍDICA CONTRATADA	
Razão Social: CONSTRUTORA ALIANÇA, LOCAÇÃO E CONSTRUÇÃO LTDA	
CNPJ: 05.151.264/0001-60	
Número do CREA: 1635-3	
Endereço: Rua Santa Teresinha, Nº 377, sala 01, Centro, Dom Pedro-Maranhão	
DADOS DO RESPONSÁVEL TÉCNICO	
Nome: Danilo Emanuel Sousa Santos	
Título Profissional: Engenheiro Civil	
Registro Nacional: 191816920-9	
Participação na Execução: 100% (Cem por cento)	
DESCRIÇÃO DOS SERVIÇOS	
Nº ART MA20200350572	
Obra Ref a Reconstrução da praça do Habitar Brasil, descrita nos endereços acima.	
Planilha Orçamentária em anexo contendo os serviços executados.	

São Francisco do Brejão, 17 de DEZEMBRO de 2020

  
 Claudine de Sousa Gomes  
 Claudine de Sousa Gomes  
 Engenheira - CREA: 1635-3  
 Sec. Mún. de Planejamento

Alex Sipaubo Costa  
 Assinado de forma digital por ALEX SIPAUBA COSTA:01444414380  
 Dados: 2020.12.17 15:05:35 -03'00'

Alex Sipaubo Costa  
 Eng. Civil Fiscal

Prefeitura Municipal de São Francisco do Brejão - MA. CNPJ: 01.616.680/0001-35  
 Rua Claudino Borges Leal, Nº 195, bairro Novo Horizonte

Este documento encontra-se registrado no Conselho Regional de Engenharia e Agronomia do Estado do Maranhão, vinculado à Certidão nº 838227/2020, em 19/02/2021 emitida





Certidão nº 838227/2020  
 20/02/2021, 16:57

Chave de Impressão: c4z5

O documento neste ato registrado foi emitido em 11/02/2021 e contém 1 folhas

*Handwritten signatures and initials: fl, w, and a circled number 86.*







PEDREIRAS/MA  
 Proc. 2209001/2021  
 FLS. 7605  
 Rub. \_\_\_\_\_

EMPRESA: CONSTRUTORA ALIANÇA LOCAÇÃO E CONSTRUÇÃO LTDA-ME  
 CNPJ: 05.151.264/0001-60  
 OBRA: RECONSTRUÇÃO DA PRAÇA HABITAR BRASIL  
 PROPOSTA: TOMADA DE PREÇOS Nº 012/2020  
 BDI: 25,00%  
 BASE: SINAPI 03/2020 - ORSE 12/2019 - SEINFRA 026  
 LOCAL: BAIRRO HABITAR BRASIL, SEDE MUNICÍPIO DE SÃO FRANCISCO DO BREJÃO - MA  
 Planilha Orçamentária Sintética

Item	Descrição	Und	Quant.	Valor Unit com BDI	Total	Peso (%)
1	SERVIÇOS PRELIMINARES				14.126,57	3,82 %
1.1	PLACA DE OBRA EM CHAPA DE AÇO GALVANIZADO	m²	8	355,61	2.133,66	0,58 %
1.2	CAPINA E LIMPEZA MANUAL DE TERRENO	m²	987,16	1,12	1.105,61	0,30 %
1.3	ADMINISTRAÇÃO DE OBRA	MÊS	3	3.629,10	10.887,30	2,94 %
2	DEMOLIÇÕES E RETIRADAS				4.051,94	1,10 %
2.1	DEMOLIÇÃO DE CONCRETO SIMPLES	M²	5,2	252,83	1.313,67	0,36 %
2.2	RETIRADA DE MEIO FIO C/EMPILHAMENTO E S/REMOÇÃO	M²	299,31	6,93	2.074,21	0,55 %
2.3	CARGA MANUAL DE ENTULHO EM CAMINHAO BASCULANTE 6 M3	m³	25,48	18,92	481,70	0,13 %
	Remoção de banco de concreto pré-moldado	un	12	16,03	192,36	0,05 %
3	PAVIMENTAÇÃO E ACESSIBILIDADE				105.589,29	29,54 %
3.1	Aterro de áreas, com material adquirendo em depósito, com espalhamento manual sem compactação	m³	280	100,13	28.036,40	7,58 %
3.2	COMPACTAÇÃO MECANICA, SEM CONTROLE DO GC (C/COMPACTADOR PLACA 400 KG)	m²	220,85	4,62	1.020,32	0,28 %
3.3	EXECUÇÃO DE PASSEIO EM PISO INTERTRAVADO, COM BLOCO RETANGULAR COR NATURAL DE 20 X 10 CM, ESPESSURA 6 CM. AF 12/2015	m²	982,32	64,30	63.163,17	17,07 %
3.4	ASSENTAMENTO DE GUIA (MEIO-FIO) EM TRECHO CURVO, CONFECCIONADA EM CONCRETO PRÉ-FABRICADO, DIMENSÕES 100X15X13X30 CM (COMPRIMENTO X BASE INFERIOR X BASE SUPERIOR X ALTURA), PARA VIAS URBANAS (USO VIÁRIO). AF 06/2015	M	303,85	44,00	13.369,40	3,51 %
4	PINTURA				15.048,90	4,07 %
4.1	CAIACAÇÃO EM MEIO FIO	m²	137,58	3,63	485,65	0,13 %
4.2	Pintura de acabamento com aplicação de 01 demão de tinta PVA latex para exteriores - cores convencionais	m²	25,36	6,68	169,40	0,05 %
4.3	PLAYGROUND INFANTIL EM TORA DE EUCALIPTO TRATADO CONTENDO: 01 CASA DO TARZAN, 04 - BALANÇO, 02 - GANGORRA, 01 - ESCORREGADOR, 01 - BALANÇADOR INFANTIL (CAVALINHO), INCLUINDO PINTURA E INSTALAÇÃO	Cl	1	14.393,85	14.393,85	3,89 %
5	SERVIÇOS COMPLEMENTARES				162.288,90	43,86 %
	LIMPEZA FINAL DA OBRA	m²	2188,5	2,27	4.967,90	1,34 %
	Poste de aço galvanizado a fogo SBP - 800/100 - 5030-J-GF cônico contínuo reto, diâmetro superior de 80,3mm, diâmetro da base 114,3mm, altura total 10m, com base de fixação, Shomei, iluminação ou similar	un	8	2.053,88	16.430,88	4,44 %
5.4	EQUIPAMENTOS DE GINÁSTICA PARA ACADEMIA AO AR LIVRE-PADRÃO GOVERNO FEDERAL	UN	1	33.541,55	33.541,55	9,06 %
5.5	Aterro com argila para jardim (paisagismo)	m³	198,53	53,97	10.714,66	2,90 %
5.6	APLICAÇÃO DE GRAMA ESMERALDA EM ROLO	m²	735,65	20,20	14.860,13	4,02 %
5.7	EXECUÇÃO DE BANCO DE CONCRETO DIM 2,00X0,80M	UN	24	1.039,51	24.948,24	6,74 %

Este documento encontra-se registrado no Conselho Regional de Engenharia e Agronomia do Estado do Maranhão, vinculado à Certidão nº 838227/2020, em 19/02/2021



*Handwritten signature*

Certidão nº 838227/2020  
 20/02/2021, 16:57

Chave de Impressão: c4z25

O documento neste ato registrado foi emitido em 11/02/2021 e contém 4 folhas

Daniel Siqueira da Silva Santos  
 Engenheiro Civil  
 RN - 1918169229

CNPJ: 05.151.264/0001-60  
 Rua Santa Terezinha Nº. 377 Sala 01, BAIRRO: CENTRO - DOM PEDRO/MA  
 Email: [aparelra.lnd@hotmail.com](mailto:aparelra.lnd@hotmail.com) Fone: (99) 99142-2681

*Handwritten signature*  
 CONSTRUTORA ALIANÇA  
 L. Construção LTDA.  
 CNPJ: 05.151.264/0001-60

*Handwritten signatures and initials*



**CONSTRUTORA ALIANÇA**  
CONSTRUTORA E MONTAGEM DE OBRAS DE CONCRETO

PEDREIRAS/MA  
 Proc. 2204001/2021  
 FLS. \_\_\_\_\_  
 Rub. 260p

5.8	Piso lútil direcional e/ou alena, de concreto, na cor natural, p/deficientes visuais, dimensões 30x30cm, aplicado com argamassa industrializada ac-ii, rejuntado, exclusiva regularização de base.	m²	86,2	96,11	8.284,08	2,24 %
6	<b>QUIOSQUE</b>					
6.1.1	<b>INFRAESTRUTURA</b>					
6.1.2	ESCAVAÇÃO MANUAL DE VALA PARA VIGA BALDRAME, SEM PREVISÃO DE FÔRMA AF_06/2017	m³	15	209,31	68.808,63	18,02 %
6.1.3	ARMAÇÃO DE BLOCO, VIGA BALDRAME OU SAPATA UTILIZANDO AÇO CA-50 DE 8 MM - MONTAGEM AF_06/2017	KG	125	10,16	3.139,65	0,85 %
6.2	CONCRETAGEM DE BLOCOS DE COROAMENTO E VIGAS BALDRAME, FCK 30 MPA, COM USO DE JERICA - LANÇAMENTO, ADENSAMENTO E ACABAMENTO AF_06/2017	m³	8,05	509,52	4.101,53	1,11 %
6.2.1	<b>SUPERESTRUTURA</b>					
6.2.2	ARMAÇÃO DE ESTRUTURAS DE CONCRETO ARMADO, EXCETO VIGAS, PILARES, LAJES E FUNDAÇÕES, UTILIZANDO AÇO CA-50 DE 8,0 MM - MONTAGEM AF_12/2015	KG	198,5	9,58	10.072,24	2,72 %
6.2.3	MONTAGEM E DESMONTAGEM DE FÔRMA DE PILARES RETANGULARES E ESTRUTURAS SIMILARES COM ÁREA MÉDIA DAS SEÇÕES MAIOR QUE 0,25 M², PÉ-DIREITO SIMPLES, EM CHAPA DE MADEIRA COMPENSADA PLASTIFICADA, 10 UTILIZAÇÕES, AF_12/2015	m²	105,3	31,43	3.309,57	0,89 %
6.3	CONCRETAGEM DE PILARES, FCK = 25 MPA, COM USO DE BALDES EM EDIFICAÇÃO COM SEÇÃO MÉDIA DE PILARES MENOR OU IGUAL A 0,25 M² - LANÇAMENTO, ADENSAMENTO E ACABAMENTO AF_12/2015	m³	8,23	590,65	4.861,04	1,31 %
6.3.1	<b>COBERTURA</b>					
6.3.2	TRAMA DE MADEIRA COMPOSTA POR RIPAS, CAIBROS E TERÇAS PARA TELHADOS DE ATÉ 2 ÁGUAS PARA TELHA DE ENCAIXE DE CERÂMICA OU DE CONCRETO, INCLUSIVE TRANSPORTE VERTICAL, AF_07/2019	m²	37,4	68,33	3.370,86	0,91 %
6.4	TELHAMENTO COM TELHA CERÂMICA CAPA-CANAL, TIPO PLAN, COM ATÉ 2 ÁGUAS, INCLUSIVE TRANSPORTE VERTICAL, AF_07/2019	m²	37,4	31,80	2.181,54	0,59 %
6.4.1	<b>PAREDES E PAINÉIS</b>					
6.4.2	ALVENARIA DE VEDAÇÃO DE BLOCOS CERÂMICOS FURADOS NA HORIZONTAL DE 9X19X19CM (ESPESSURA SCM) DE PAREDES COM ÁREA LÍQUIDA MENOR QUE 6M² COM VÃOS E ARGAMASSA DE ASSENTAMENTO COM PREPARO EM BETONEIRA, AF_06/2014	m²	110	72,51	15.591,53	4,21 %
6.4.3	CHAPISCO APLICADO EM ALVENARIAS E ESTRUTURAS DE CONCRETO INTERNAS, COM COLHER DE PEDREIRO ARGAMASSA TRAÇO 1:3 COM PREPARO EM BETONEIRA 400L, AF_08/2014	m²	176,4	3,13	7.976,10	2,16 %
6.4.4	(COMPOSIÇÃO REPRESENTATIVA) DO SERVIÇO DE EMBOÇO/MASSA ÚNICA, APLICADO MANUALMENTE, TRAÇO 1:2:8, EM BETONEIRA DE 400L, PAREDES INTERNAS, COM EXECUÇÃO DE TALISCAS, EDIFICAÇÃO HABITACIONAL UNIFAMILIAR (CASAS) E EDIFICAÇÃO PÚBLICA PADRÃO AF_12/2014	m²	190	25,77	552,13	0,15 %
6.5	BANCADA DE MÁRMORE BRANCO POLIDO, DE 1,50 X 0,80 M, PARA PIA DE COZINHA - FORNECIMENTO E INSTALAÇÃO AF_01/2020	UN	4	541,75	4.896,30	1,32 %
	<b>REVESTIMENTO</b>					
					13.499,79	3,65 %

Este documento encontra-se registrado no Conselho Regional de Engenharia e Agronomia do Estado do Maranhão, vinculado à Certidão nº 838227/2020, em 19/02/2021



Certidão nº 838227/2020  
 20/02/2021, 16:57  
 Chave de Impressão: c4z25

O documento neste ato registrado foi emitido em 11/02/2021 e contém 4 folhas

Daniel Emanuel Sousa Santos  
 Engenheiro Civil  
 304 - 1918169200

CNPJ: 05.151.264/0001-60  
 Rua Santa Terezinha Nº. 377 Sala D1, BAIRRO: CENTRO - DOM PEDRO/MA  
 Email: arpareira.ind@hotmail.com Fone: (99) 99142-2681

CONSTRUTORA ALIANÇA  
 L. Construção LTDA.  
 CNPJ 05.151.264/0001-60



Handwritten signatures and initials: fl, h, ly, AA, 83



PEDREIRAS/MA  
 Proc. 220400/2021  
 FLS. 2607  
 Rub. 2

6.9.1	(COMPOSIÇÃO REPRESENTATIVA) DO SERVIÇO DE REVESTIMENTO CERÂMICO PARA AMBIENTES DE ÁREAS MOLHADAS, MEIA PAREDE OU PAREDE INTEIRA, COM PLACAS TIPO GRÊS OU SEMI-GRÊS, DIMENSÕES 20X20 CM PARA EDIFICAÇÃO HABITACIONAL MULTIFAMILIAR (PRÉDIO) AF_11/2014	m²	105,23	61,92	12.088,64	3,27 %
6.5.2	(COMPOSIÇÃO REPRESENTATIVA) DO SERVIÇO DE REVESTIMENTO CERÂMICO PARA PISO COM PLACAS TIPO GRÊS DE DIMENSÕES 35X35 CM, PARA EDIFICAÇÃO HABITACIONAL MULTIFAMILIAR (PRÉDIO) AF_11/2014	m²	27,85	50,67	1.411,15	0,38 %
6.6	PORTAS E JANELAS				1.280,40	0,35 %
6.6.1	PORTA DE MADEIRA FRISADA, SEMI-OCIA (LEVE OU MÉDIA), 80X210CM, ESPESSURA DE 3,5CM, INCLUSIVE DOBRADIÇAS - FORNECIMENTO E INSTALAÇÃO AF_12/2019	UN	3	426,80	1.280,40	0,35 %
6.7	INSTALAÇÕES				11.250,15	3,04 %
6.7.1	PONTO DE ESGOTO EM PVC P/ TANQUE E LAVATÓRIO MSD FUNASA TIPO 10 (MATERIAL E EXECUÇÃO)	PT	2	216,57	433,14	0,12 %
6.7.2	PONTO ELÉTRICO, MATERIAL E EXECUÇÃO	PT	15	244,55	3.668,25	0,99 %
6.7.3	PONTO HIDRÁULICO, MATERIAL E EXECUÇÃO	PT	4	225,85	903,40	0,24 %
6.7.4	PIA DE AÇO INOX (1,20x0,60)m C/ 1 CUBA E ACESSÓRIOS	UN	2	565,91	1.131,82	0,31 %
6.7.5	PONTO DE ESGOTO EM PVC P/ SANITÁRIO INCLUSIVE COLUNA VENTILAÇÃO MSD FUNASA TIPO 10 (MATERIAL E EXECUÇÃO)	PT	6	224,31	1.345,86	0,36 %
6.7.6	VASO SANITÁRIO SIFONADO COM CAIXA ACOPLADA LOUÇA BRANCA - FORNECIMENTO E INSTALAÇÃO AF_01/2020	UN	1	424,82	424,82	0,11 %
6.7.7	TORNEIRA CROMADA DE MESA, 1/2"OU 3/4" PARA LAVATÓRIO, PADRÃO POPULAR - FORNECIMENTO E INSTALAÇÃO AF_01/2020	UN	1	50,91	50,91	0,01 %
6.7.8	LAVATÓRIO LOUÇA BRANCA SUSPENSO, 29,5 X 39CM OU EQUIVALENTE, PADRÃO POPULAR - FORNECIMENTO E INSTALAÇÃO AF_01/2020	UN	1	127,70	127,70	0,03 %
6.7.9	SUMIDOURO EM ALVENARIA DE TIJOLO CERAMICO MACICO DIAMETRO 1,20M E ALTURA 5,00M, COM TAMPA EM CONCRETO ARMADO DIAMETRO 1,40M E ESPESSURA 10CM	UN	1	1.136,93	1.136,93	0,31 %
6.7.10	FOSSA SÉPTICA EM ALVENARIA DE TIJOLO CERÂMICO MACIÇO, DIMENSÕES EXTERNAS DE 1,90X1,10X1,40 M, VOLUME DE 1.500 LITROS, REVESTIDO INTERNAMENTE COM MASSA ÚNICA E IMPERMEABILIZANTE E COM TAMPA DE CONCRETO ARMADO COM ESPESSURA DE 8 CM	UN	1	1.415,90	1.415,90	0,38 %
6.7.11	CAIXA D'AGUA EM POLIETILENO, 500 LITROS, COM ACESSÓRIOS	UN	1	611,42	611,42	0,17 %
6.8	PINTURA				3.392,90	0,92 %
6.8.1	APLICAÇÃO E LIXAMENTO DE MASSA LÁTEX EM PAREDES, UMA DEMÃO AF_06/2014	m²	185	7,77	1.437,45	0,39 %
6.8.2	APLICAÇÃO MANUAL DE PINTURA COM TINTA LÁTEX PVA EM PAREDES, DUAS DEMÃOS AF_05/2014	m²	185	10,57	1.955,45	0,53 %
6.9	SERVIÇOS COMPLEMENTARES				1.936,98	0,52 %
6.9.1	LIMPEZA FINAL DA OBRA	m²	32,68	2,27	74,13	0,02 %
6.9.2	Placa de inauguração em alumínio fundido em braille com 0.50 x 0.70 m	un	1	1.862,85	1.862,85	0,50 %

Este documento encontra-se registrado no Conselho Regional de Engenharia e Agronomia do Estado do Maranhão, vinculado à Certidão nº 839227/2020, em 19/02/2021



Certidão nº 839227/2020  
 20/02/2021, 16:57  
 Chave de Impressão: c4z55  
 O documento neste ato registrado foi emitido em 11/02/2021 e contém 4 folhas

Daniilo Emanuel Sousa Santos  
 Engenheiro Civil  
 RN - 1918169209

CNPJ: 05.151.264/0001-60  
 Rua Santa Terezinha Nº. 377 Sala 01, BAIRRO: CENTRO - DOM PEDRO/MA  
 Email: arperelra.ind@hotmail.com Fone: (99) 99142-2681

CONSTRUTORA ALIANÇA  
 I. Construção LTDA  
 CNPJ: 05.151.264/0001-60



Handwritten signatures and initials, including a circled number '89'.



PEDREIRAS/MA  
 Proc. 2209021/2021 1  
 FLS. 2628  
 Rub. \_\_\_\_\_

Total sem BDI	298.046,10
Total do BDI	73.878,13
Total Geral	370.024,23



Este documento encontra-se registrado no Conselho Regional de Engenharia e Agronomia do Estado do Maranhão, vinculado à Certidão nº 838227/2020, emitida em 19/02/2021



*g*

Certidão nº 838227/2020  
 20/02/2021, 16:57

Chave de Impressão: c4z25

O documento neste ato registrado foi emitido em 11/02/2021 e contém 4 folhas

Domício Emanuel Sousa Santos  
 Engenheiro Civil  
 RN - 1918169209

CNPJ: 05.151.264/0001-60  
 Rua Santa Teresinha Nº. 377 Sala 01, BAIRRO: CENTRO - DOM PEDRO/MA  
 Email: arpereira.ind@hotmail.com Fone: (99) 99142-2681

CONSTRUTORA ALIANÇA  
 L. Construção LTDA.  
 CNPJ: 05.151.264/0001-60

*fl.*

*h*

*[Handwritten signature]*

*[Handwritten signature]*

*[Handwritten signature]*

*[Handwritten signature]*

*[Handwritten signature]*





Certidão de Acervo Técnico - CAT  
Resolução Nº 1025 de 30 de Outubro de 2009  
Resolução Nº 218 de 29 de Junho de 1973

CREA-MA

CAT COM REGISTRO DE ATESTADO

818090/2019

Atividade concluída

Conselho Regional de Engenharia e Agronomia do Estado do Maranhão

PEDREIRAS/MA  
Proc. 2204001/202 1  
FLS. 2609  
Rub.

CERTIFICAMOS, em cumprimento ao disposto na Resolução nº 1.025, de 30 de outubro de 2009, do Confea, que consta dos assentamentos deste Conselho Regional de Engenharia e Agronomia do Estado do Maranhão - Crea-MA, o Acervo Técnico do profissional **DANILO EMANUEL SOUSA SANTOS** referente à(s) Anotação(ões) de Responsabilidade Técnica - ART abaixo discriminada(s):

Profissional: **DANILO EMANUEL SOUSA SANTOS**  
Registro: **111925MA** RNP: **1918169209**  
Título profissional: **ENGENHEIRO CIVIL**

Número da ART: **MA20190266319** Tipo de ART: **OBRA / SERVIÇO** Registrada em: **09/07/2019** Baixada em: **18/07/2019**  
Forma de registro: **INICIAL** Participação técnica: **INDIVIDUAL**  
Empresa contratada: **CONSTRUTORA ALIANCA LOCACAO E CONSTRUCAO LTDA**

Contratante: **A.R. PEREIRA - INDUSTRIA E COMÉRCIO** CPF/CNPJ: **69.402.154/0001-06**  
Endereço do contratante: **RUA Rua Santa Teresinha** Nº: **399**  
Complemento: Bairro: **Centro**  
Cidade: **DOM PEDRO** UF: **MA** CEP: **65765000**

Contrato: Celebrado em:  
Valor do contrato: **R\$ 67.293,57** Tipo de contratante: **Pessoa Jurídica de Direito Privado**  
Ação institucional: **Outros**

Endereço da obra/serviço: **RUA Rua Santa Teresinha** Nº: **399**  
Complemento: Bairro: **Centro**  
Cidade: **DOM PEDRO** UF: **MA** CEP: **65765000**

Data de início: **28/06/2019** Conclusão efetiva: **29/07/2019**

Finalidade: **Comercial** Proprietário: **Adalberto Rodrigues Pereira** CPF/CNPJ: **157.290.792-49**

Atividade Técnica: **7 - EXECUÇÃO #A0107 - EDIFICIOS DE ALVENARIA P/ FINS COMERCIAIS 57 - REFORMA 51.75 metro quadrado; 7 - EXECUÇÃO #A0122 - EDIFICIOS ESPECIFICOS - GALPAO 57 - REFORMA 432.00 metro quadrado;**

**Observações**

ART de obra/serviço relacionada a reforma de Edifício Comercial e Galpão Industrial contendo como principais serviços; Pintura tinta Látex Acrílica 149,43m², Forro PVC 51,75m², Piso em Granilite 432m², Chapisco 570m² e Massa Única (Reboco) 570m².

**Informações Complementares**

CERTIFICAMOS, finalmente, que se encontra vinculado à presente Certidão de Acervo Técnico - CAT, o atestado contendo 3 folha(s), expedido pelo contratante da obra/serviço, a quem cabe a responsabilidade pela veracidade e exatidão das informações nele constantes.

Certidão de Acervo Técnico nº 818090/2019  
17/10/2019, 11:26  
dYyAZ

A Certidão de Acervo Técnico (CAT) à qual o atestado está vinculado constituirá prova da capacidade técnico-profissional da pessoa jurídica somente se o responsável técnico indicado estiver ou venha a ser integrado ao seu quadro técnico por meio de declaração entregue no momento da habilitação ou da entrega das propostas.

Fica(m) Excluído(s), no entanto, o(s) serviço(s) cujas atribuições não competem ao(s) profissional(is) em questão.

A autenticidade desta Certidão pode ser verificada em: <https://crea-ma.sitac.com.br/publico/>, com a chave: dYyAZ

Certificamos que se encontra vinculado à presente CAT o atestado apresentado em cumprimento à Lei nº 8.686/93, expedido pela pessoa jurídica contratante, a quem cabe a responsabilidade pela veracidade e exatidão das informações nele constantes. É de responsabilidade deste Conselho a verificação da atividade profissional em conformidade com a Lei nº 5.194/66 e Resoluções do Conselho Federal de Engenharia e Agronomia - CONFEA.

Esta certidão perderá a validade, caso ocorra qualquer alteração posterior dos elementos cadastrais nela contidos.

*Handwritten signature*

*Handwritten signature*

*Handwritten signature*

*Handwritten signature*

*Handwritten signature*

*Handwritten signature*



PEDREIRAS/MA  
 Proc. 2204001/202 1  
 FLS. 2610  
 Rub. \_\_\_\_\_

Obra		Bancos		B.D.I.		Encargos Sociais			
Reforma do Escritório e Galpão Comercial		SINAPI - 05/2019 - Maranhão		23,0%		Não Desonerado. Horista: 116,84% Mensalista: 73,40%			
Planilha Orçamentaria Sintética									
Item	Código	Banco	Descrição	Und	Quant.	Valor Unit	Valor Unit com BDI	Total	Peso (%)
1	88489	SINAPI	APLICAÇÃO MANUAL DE PINTURA COM TINTA LÁTEX ACRILICA EM PAREDES, DUAS DEMÃOS AF_06/2014	m²	149,43	10,91	13,41	2.003,85	2,98 %
2	96486	SINAPI	FORRO DE PVC, LISO, PARA AMBIENTES COMERCIAIS, INCLUSIVE ESTRUTURA DE FIXAÇÃO AF_05/2017_P	m²	51,75	50,84	62,50	3.235,62	4,81 %
3	64191	SINAPI	PISO EM GRANILITE, MARMORITE OU GRANITINA ESPESSURA 8 MM, INCLUSO JUNTAS DE DILATAÇÃO PLÁSTICAS	m²	432	93,34	114,80	49.593,60	73,70 %
4	87879	SINAPI	CHAPISCO APLICADO EM ALVENARIAS E ESTRUTURAS DE CONCRETO INTERNAS, COM COLHER DE PEDREIRO ARGAMASSA TRAÇO 1:3 COM PREPARO EM BETONEIRA 400L AF_06/2014	m²	570	2,70	3,32	1.892,40	2,81 %
5	87547	SINAPI	MASSA ÚNICA, PARA RECEBIMENTO DE PINTURA, EM ARGAMASSA TRAÇO 1:2:8, PREPARO MECÂNICO COM BETONEIRA 400L, APLICADA MANUALMENTE EM FACES INTERNAS DE PAREDES, ESPESSURA DE 10MM, COM EXECUÇÃO DE TALISCAS AF_06/2014	m²	570	15,08	18,54	10.567,80	15,70 %
							<b>Total sem BDI</b>	<b>54.718,73</b>	
							<b>Total do BDI</b>	<b>12.574,84</b>	
							<b>Total Geral</b>	<b>67.293,57</b>	

*[Assinatura]*  
 ASSINATURA DO CONTRATANTE

Este documento encontra-se registrado no Conselho Regional de Engenharia e Agronomia do Estado do Maranhão, vinculado à Certidão nº 818090/2019, em 17/10/2019 em



*[Handwritten signatures and initials]*

Certidão nº 818090/2019  
 26/07/2020, 18:02

Chave de Impressão: dYyAZ  
 O documento neste ato registrado foi emitido em 03/10/2019 e contém: folhas

92



PEDREIRAS/MA	
Proc.	22040001202 1
FLS.	2611
Rub.	

LAUDO DE CAPACIDADE TÉCNICA

Atesto para os devidos fins, que a empresa CONSTRUTORA ALIANÇA, LOCAÇÃO E CONSTRUÇÃO LTDA, CNPJ de Nº 05 151 264/0001-60, que possui como responsável técnico o engenheiro DANILO EMANUEL SOUSA SANTOS inscrito no CREA/MA com Registro Nacional Nº 1918169209, executou para a empresa AR PEREIRA INDÚSTRIA E COMÉRCIO, CNPJ 64.402.154/0001-06, no período de 28/06/2019 até 16/07/2019 os serviços de reforma de Prédio Comercial e Galpão Comercial contendo serviços de pintura, instalação de forro PVC, chapisco, massa única (reboco) e piso em granilite, no endereço Rua Santa Teresinha Nº 399, bairro Centro, Dom Pedro – MA, CEP 65765-000, conforme a ART MA20190266319.

Declaro que os serviços foram executados de modo plenamente satisfatório, atendendo todas as exigências técnicas vigentes e em perfeita obediência às cláusulas contratuais, não sendo de meu conhecimento qualquer fato que desabone sua idoneidade técnica

*Francisco Gonçalves Dias Neto*  
 Francisco Gonçalves Dias Neto  
 Registro CREA: 1117312011  
 Dom Pedro - MA, 15/08/2019



Este documento encontra-se registrado no Conselho Regional de Engenharia e Agronomia do Estado do Maranhão, vinculado à Certidão nº 818090/2019, em 17/10/2019 emiteida



Certidão nº 818090/2019  
 26/07/2020, 18:02  
 Chave de Impressão: dYyAZ  
 O documento neste ato registrado foi emitido em 03/10/2019 e contém folhas

*He*  
*h*  
*W*  
*93*





PEDREIRAS/MA  
Proc. 2201/09/1202 1  
FLS. 7662  
Rub. \_\_\_\_\_

ATESTADO DE CAPACIDADE TECNICA

Atestamos para os devidos fins e a quem nos possa interessar, que nos foram prestados com bom desempenho e nada que desabone a conduta do prestador, os serviços descritos abaixo com as seguintes características:

**DADOS DA OBRA/SERVICO**  
 Local de Realização: Rua Santa Teresinha, Nº 399, bairro Centro, Dom Pedro - Maranhão, CEP 65765-000  
 Período de Execução: 28/06/2019 a 16/07/2019  
 Parcela Executada: 100% (Cem por cento)

**DADOS DO CONTRATANTE/PROPRIETARIO**  
 Razão Social: AR Pereira Indústria e Comércio  
 CNPJ: 69.402.154/0001-06  
 ENDEREÇO: Rua Santa Teresinha, Nº 399, bairro Centro, Dom Pedro - Maranhão, CEP 65765-000

**DADOS DA PESSOA JURIDICA CONTRATADA**  
 Razão Social: CONSTRUTORA ALIANÇA, LOCAÇÃO E CONSTRUÇÃO LTDA  
 CNPJ: 05.151.264/0001-60  
 Número do CREA: 1635-3  
 Endereço: Rua Santa Teresinha, Nº 377, sala 01, Centro, Dom Pedro-Maranhão

**DADOS DO RESPONSÁVEL TECNICO**  
 Nome: Danilo Emanuel Sousa Santos  
 Título Profissional: Engenheiro Civil  
 Registro Nacional: 191816920-9  
 Participação na Execução: 100% (Cem por cento)

**DESCRIÇÃO DOS SERVIÇOS**  
 Nº ART MA20190266319  
 Reforma de Edifício Comercial e Galpão Industrial com execução de pintura, forro, piso, chapisco e massa única (reboco), no endereço citado acima.  
 Planilha Orçamentaria em anexo contendo os serviços executados.  
 Dom Pedro 15 de Agosto de 2019

1º ORIGINAL

ALIANÇA  
LOCAÇÃO E CONSTRUÇÃO ME  
CNPJ 05.151.264/0001-60  
Rua Santa Teresinha, Nº 377-Sala 01

*Adalberto*  
Adalberto Rodrigues Pereira  
CPF: 157.290.792-49  
Proprietário Contratante

*Francisco*  
Francisco Gonçalves Dias Neto  
Registro CREA 1117312011  
Engenheiro Civil Fiscal

AR Pereira Indústria e Comércio  
CNPJ-69.402.154/0001-60  
Rua Santa Teresinha, 399 - Centro, Dom Pedro - MA

Este documento encontra-se registrado no Conselho Regional de Engenharia e Agronomia do Estado do Maranhão, vinculado à Certidão nº 818090/2019, em 17/10/2019 em



*Francisco Gonçalves Dias Neto*  
*Francisco Gonçalves Dias Neto*  
*Francisco Gonçalves Dias Neto*  
F. 001

Certidão nº 818090/2019  
26/07/2020, 18:02

Chave de Impressão: dYyAZ

O documento neste ato registrado foi emitido em 03/10/2019 e contém 1 folhas

*fl*  
*h*  
*u*  
*(94)*







Certidão de Acervo Técnico - CAT  
 Resolução Nº 1025 de 30 de Outubro de 2009  
 Resolução Nº 218 de 29 de Junho de 1973

**CREA-MA**

CAT COM REGISTRO DE ATESTADO

**825269/2020**

Atividade concluída

Conselho Regional de Engenharia e Agronomia do Estado do Maranhão

CERTIFICAMOS, em cumprimento ao disposto na Resolução nº 1.025, de 30 de outubro de 2009, do Confea, que consta dos assentamentos deste Conselho Regional de Engenharia e Agronomia do Estado do Maranhão - Crea-MA, o Acervo Técnico do profissional **DANILO EMANUEL SOUSA SANTOS** referente à(s) Anotação(ões) de Responsabilidade Técnica - ART abaixo discriminada(s):

ANOTAÇÃO(S) DE  
 PEDREIRAS/MA  
 Proc. 220402/202 1  
 FLS. 2613  
 Rub. \_\_\_\_\_

Profissional: **DANILO EMANUEL SOUSA SANTOS**  
 Registro: **111925MA** RNP: **1918169209**  
 Título profissional: **ENGENHEIRO CIVIL**

Número da ART: **MA20190304501** Tipo de ART: **OBRA / SERVIÇO** Registrada em: **03/12/2019** Baixada em: **09/01/2020**  
 Forma de registro: **SUBSTITUIÇÃO** Participação técnica: **INDIVIDUAL**  
 Empresa contratada: **CONSTRUTORA ALIANCA LOCACAO E CONSTRUCAO LTDA**

Contratante: **Prefeitura Municipal de Presidente Dutra** CPF/CNPJ: **06.138.366/0001-08**  
 Endereço do contratante: **AVENIDA AVENIDA JOSÉ OLAVO SAMPAIO** Nº: **S/N**  
 Complemento: Bairro: **CENTRO**  
 Cidade: **PRESIDENTE DUTRA** UF: **MA** CEP: **65760000**  
 Contrato: **02.0204.001/2019** Celebrado em: **26/09/2019**  
 Valor do contrato: **R\$ 61.309,91** Tipo de contratante: **Pessoa Jurídica de Direito Público**  
 Ação institucional: **Outros**  
 Endereço da obra/serviço: **RUA FRANCISCO CÊLHO** Nº: **S/N**  
 Complemento: Bairro: **BAIRRO DE FÁTIMA**  
 Cidade: **PRESIDENTE DUTRA** UF: **MA** CEP: **65760000**  
 Coordenadas Geográficas: **-5.290189, -44.495374**  
 Data de início: **22/11/2019** Conclusão efetiva: **22/12/2019**  
 Finalidade: **Saúde**  
 Proprietário: **Prefeitura Municipal de Presidente Dutra** CPF/CNPJ: **06.138.366/0001-08**

Atividade Técnica: **7 - EXECUÇÃO #A0110 - EDIFÍCIOS DE ALVENARIA P/ FINS DIVERSOS 57 - REFORMA 88.00 metro cúbico; 7 - EXECUÇÃO #A0130 - PINTURA 57 - REFORMA 1588.00 metro quadrado; 7 - EXECUÇÃO #A0132 - REVESTIMENTO 57 - REFORMA 166.00 metro quadrado; 7 - EXECUÇÃO #A0132 - REVESTIMENTO 57 - REFORMA 162.00 metro quadrado; 7 - EXECUÇÃO #A0306 - LAJES PRE-FABRICADAS 57 - REFORMA 4.50 metro cúbico; 7 - EXECUÇÃO #A0507 - PAVIMENTAÇÃO DE CONCRETO 57 - REFORMA 8.00 metro quadrado; 7 - EXECUÇÃO #A0602 - FUNDACOES SUPERFICIAIS 57 - REFORMA 1.50 metro cúbico; 7 - EXECUÇÃO #A0614 - MOVIMENTO DE TERRA 57 - REFORMA 7.00 metro cúbico;**

Observações  
 Obra referente a Reforma de Posto de Saúde.

Informações Complementares

CERTIFICAMOS, finalmente, que se encontra vinculado à presente Certidão de Acervo Técnico - CAT, o atestado contendo 5 folha(s), expedido pelo contratante da obra/serviço, a quem cabe a responsabilidade pela veracidade e exatidão das informações nele constantes.

Certidão de Acervo Técnico nº 825269/2020  
 19/02/2020, 14:24  
 aBBBw

A Certidão de Acervo Técnico (CAT) à qual o atestado está vinculado constituirá prova da capacidade técnico-profissional da pessoa jurídica somente se o responsável técnico indicado estiver ou venha a ser integrado ao seu quadro técnico por meio de declaração entregue no momento da habilitação ou da entrega das propostas.

Fica(m) Excluído(s), no entanto, o(s) serviço(s) cujas atribuições não competem ao(s) profissional(is) em questão.

A autenticidade desta Certidão pode ser verificada em: <https://crea-ma.sitac.com.br/publica/>, com a chave: aBBBw

Certificamos que se encontra vinculado à presente CAT o atestado apresentado em cumprimento à Lei nº 8.666/93, expedido pela pessoa jurídica contratante, a quem cabe a responsabilidade pela veracidade e exatidão das informações nele constantes. É de responsabilidade deste Conselho a verificação da atividade profissional em conformidade com a Lei nº 5.194/66 e Resoluções do Conselho Federal de Engenharia e Agronomia - CONFEA.

Esta certidão perderá a validade, caso ocorra qualquer alteração posterior dos elementos cadastrais nela contidos.





# Governo de Presidente Dutra

Construindo um Novo Tempo

PEDREIRAS MA  
Proc. 2204/2020/202 1  
FLS. 2614  
Rub. \_\_\_\_\_

### ATESTADO DE CAPACIDADE TÉCNICA

Atestamos para os devidos fins e a quem nos possa interessar, que nos foram prestados com bom desempenho e nada que desabone a conduta do prestador, os serviços descritos abaixo com as seguintes características:

DADOS DA OBRA/SERVIÇO	
Local de Realização:	Rua Francisco Celho, S/N, Bairro de Fatima, Município de Presidente Dutra - Maranhão, CEP 65760-000
Período de Execução:	22/11/2019 a 22/12/2019
Parcela Executada:	100% (Cem por cento)
DADOS DO CONTRATANTE/PROPRIETARIO	
Razão Social:	PREFEITURA MUNICIPAL DE PRESIDENTE DUTRA-MA
CNPJ:	06.138.366/0001-08
ENDEREÇO:	Avenida José Olavo Sampaio, S/N, Centro.
DADOS DA PESSOA JURÍDICA CONTRATADA	
Razão Social:	CONSTRUTORA ALIANÇA, LOCAÇÃO E CONSTRUÇÃO LTDA
CNPJ:	05.151.264/0001-60
Número do CREA:	1635-3
Endereço:	Rua Santa Teresinha, N° 377, sala 01, Centro, Dom Pedro-Maranhão
DADOS DO RESPONSÁVEL TÉCNICO	
Nome:	Daniilo Emanuel Sousa Santos
Título Profissional:	Engenheiro Civil
Registro Nacional:	191816920-9
Participação na Execução:	100% (Cem por cento)
DESCRIÇÃO DOS SERVIÇOS	
N° ART MA20190304501	
Obra Ref a Reforma de Posto de saúde de Raimundo Barros, descrito no endereço acima.	
Planilha Orçamentaria em anexo contendo os serviços executados.	
Presidente Dutra, 31 de Janeiro de 2020	

2º OFÍCIO EXTRAJUDICIAL  
Tabelião:  
Vitor de Lima

2º OFÍCIO EXTRAJUDICIAL  
Tabelião:  
Vitor de Lima  
Sardinha Vaz

2º OFÍCIO EXTRAJUDICIAL  
Tabelião:  
Vitor de Lima

2º OFÍCIO EXTRAJUDICIAL  
Tabelião:  
Vitor de Lima

2º OFÍCIO EXTRAJUDICIAL  
Tabelião:  
Vitor de Lima

2º OFÍCIO  
  
Adalberto Rodrigues Pereira  
CPF: 157.290.792-49  
Proprietário Contratante

2º OFÍCIO  
  
Daniilo Emanuel Sousa Santos  
Registro CREA: 1105490181  
Engenheiro Civil Fiscal

Prefeitura Municipal de Presidente Dutra - MA, CNPJ: 06.138.366/0001-08  
Avenida José Olavo Sampaio, S/N, Centro

2º OFÍCIO EXTRAJUDICIAL de Pres. Dutra-MA  
RECONHECIMENTO  
Reconheço a assinatura por SEMI-ÍNDICE de:  
DANILO EMANUEL SOUSA SANTOS  
Presidente Dutra-MA, 31 de Janeiro de 2020. Em fé de escritura  
MICHÉLE DE SOUZA COSTA VIEIRA, Tabeliã Autorizada

Este documento encontra-se registrado no Conselho Regional de Engenharia e Agronomia do Estado do Maranhão, vinculado à Certidão nº 825269/2020, em 19/02/2020 em



Certidão nº 825269/2020  
26/07/2020, 18:04  
Chave de Impressão: aBBW

O documento neste ato registrado foi emitido em 19/02/2020 e contém folhas





PEDREIRAS/MA  
 Proc. 221001/2021  
 FLS. 2615  
 Rub. \_\_\_\_\_

EMPRESA: CONSTRUTORA ALIANÇA LOCAÇÃO E CONSTRUÇÃO LTDA-ME  
 CNPJ: 05.151.264/0001-60  
 OBRA: REFORMA DO CENTRO DE SAÚDE RAIMUNDO BARROS  
 PROPOSTA: TOMADA DE PREÇOS Nº 007/2019  
 BDI=25,00% ENCARGOS SOCIAIS: 87,61% (HORA)  
 LOCAL: RUA FRANCISCO CÉLHO, S/N, BAIRRO DE FÁTIMA, PRESIDENTE DUTRA-MA

Planilha Orçamentária Sintética

Item	Código Banco	Descrição	Und	Quant.	Valor Unit	Total
<b>1</b>		<b>SERVIÇOS PRELIMINARES</b>				<b>5.089,90</b>
1.1	T1 Próprio	TAXAS E EMOLUMENTOS DE LEI	1	1	1.078,93	1.078,93
1.2	73948/016 SINAPI	LIMPEZA MANUAL DO TERRENO (C/ RASPAGEM SUPERFICIAL)	m²	100	2,48	248,00
1.3	97633 SINAPI	DEMOLIÇÃO DE REVESTIMENTO CERÂMICO, DE FORMA MANUAL, SEM REAPROVEITAMENTO AF_12/2017	m²	97	11,41	1.106,27
1.4	12 ORSE	Demolição de forros	m²	34	4,64	157,76
1.5	97631 SINAPI	DEMOLIÇÃO DE ARGAMASSAS, DE FORMA MANUAL, SEM REAPROVEITAMENTO AF_12/2017	m²	10	1,55	15,50
1.6	97644 SINAPI	REMOÇÃO DE PORTAS, DE FORMA MANUAL, SEM REAPROVEITAMENTO AF_12/2017	m²	5	4,35	21,75
1.7	M2 Próprio	Retrada de Telhado de madeira/telha Cerâmica c reaproveitamento 80%	M²	21	19,36	406,56
1.8	M3 Próprio	Retrada de Pia de Cozinha	M²	1	9,77	9,77
1.9	97666 SINAPI	REMOÇÃO DE METAIS SANITÁRIOS, DE FORMA MANUAL SEM REAPROVEITAMENTO AF_12/2017	UN	1	4,23	4,23
1.10	74209/001 SINAPI	PLACA DE OBRA EM CHAPA DE AÇO GALVANIZADO	m²	6	170,83	1.024,98
<b>2</b>		<b>SERVIÇOS EM TERRA</b>				<b>269,29</b>
2.1	71 ORSE	Aterro manual de áreas, sem aquisição de material, com espalhamento e compactação	m²	7	30,76	215,32
<b>3</b>		<b>INFRAESTRUTURA</b>				<b>447,45</b>
3.1	95467 SINAPI	EMBASAMENTO C-PEDRA ARGAMASSADA UTILIZANDO ARG.CIM/AREIA 1.4	m²	1,5	238,64	357,96
<b>4</b>		<b>SUPRAESTRUTURA</b>				<b>1.241,15</b>
4.1	93205 SINAPI	CINTA DE AMARRAÇÃO DE ALVENARIA MOLDADA IN LOCO COM UTILIZAÇÃO DE BLOCOS CANALETA AF_03/2016	M	1	992,92	992,92
<b>5</b>		<b>PAREDES</b>				<b>4.199,36</b>
5.1	89043 SINAPI	(COMPOSIÇÃO REPRESENTATIVA) DO SERVIÇO DE ALVENARIA DE VEDAÇÃO DE BLOCOS VAZADOS DE CERÂMICA DE 9X19X19CM (ESPESSURA 9CM), PARA EDIFICAÇÃO HABITACIONAL MULTIFAMILIAR (PRÉDIO); AF_11/2014	m²	88	38,18	3.359,84
<b>6</b>		<b>LAJE</b>				<b>219,64</b>
6.1	74202/001 SINAPI	LAJE PRE-MOLDADA P/FORRO, SOBRECARGA 100KG/M2, VAOS ATE 3,50M/E=8CM, C/LAJOTAS E CAP C/CONC FCK=20MPA, 3CM. INTER-EIXO 38CM. C/ESCORAMENTO (REAPR.3X) E FERRAGEM NEGATIVA	m²	4,5	39,05	175,73
<b>7</b>		<b>COBERTURA</b>				<b>6.089,50</b>
7.1	C4466 SEINFR A	COBERTURA TELHA CERÂMICA (RIPA, CAIBRO, LINHA)	m²	24	49,27	1.182,48
7.2	72089 SINAPI	RECOLOCAÇÃO DE TELHAS CERAMICAS TIPO FRANCESA, CONSIDERANDO REAPROVEITAMENTO DE MATERIAL	m²	283	8,99	2.544,02

Este documento encontra-se registrado no Conselho Regional de Engenharia e Agronomia do Estado do Maranhão, vinculado à Certidão nº 825269/2020, em 19/02/2020 em



Certidão nº 825269/2020  
 26/07/2020, 18:04  
 Chave de Impressão: aBBBw

*Assinatura*

CNPJ: 05.151.264/0001-60  
 Rua Santa Terezinha Nº. 377 Sala 01, BAIRRO: CENTRO - DOM PEDRO/MA  
 Email: arpereira.ind@hotmail.com Fone: (99) 99142-2681

*Assinaturas e rubricas manuscritas*





PEDREIRAS/MA  
 Proc. 2205/0012021  
 FLS. 2616  
 Rub. \_\_\_\_\_

7.3	94224 SINAPI	EMBOÇAMENTO COM ARGAMASSA TRAÇO 1 2 9 (CIMENTO, CAL E AREIA). AF_06/2016	M	34	13,67	555,22
7.4	C0387 SEINFR A	BEIRA E BICA EM TELHA COLONIAL	M	71	9,90	878,27
<b>8</b>		<b>INSTALAÇÕES ELÉTRICAS</b>				<b>3.127,20</b>
8.1	COMP. IE Próprio	Revisão em Instalações Elétricas	VB	1	2.193,86	2.692,32
8.2	91852 SINAPI	ELETRODUTO FLEXÍVEL CORRUGADO, PVC, DN 20 MM (1/2"), PARA CIRCUITOS TERMINAIS, INSTALADO EM PAREDE - FORNECIMENTO E INSTALAÇÃO. AF_12/2015	M	40	3,69	184,40
8.3	91924 SINAPI	CABO DE COBRE FLEXÍVEL ISOLADO 1,5 MM² ANTI-CHAMA 450/750 V, PARA CIRCUITOS TERMINAIS - FORNECIMENTO E INSTALAÇÃO. AF_12/2015	M	90	1,05	117,90
8.4	T8 Próprio	Luminária Globo em Ferro, c lâmpada 15w de Led	Und	3	17,76	66,60
8.5	00038114 SINAPI	Interruptor 1 seção, inclusive caixa plástica 4x2	UN	4	8,03	40,12
8.6	2370 ORSE	Fornecimento e instalação de tomada dupla ar engate rápido (white martins - ref. 443.003.4 ou similar)	un	6	3,45	25,86
<b>9</b>		<b>INSTALAÇÕES HIDRO-SANITÁRIAS</b>				<b>4.190,83</b>
9.1	88267 SINAPI	ENCANADOR OU BOMBEIRO HIDRÁULICO COM ENCARGOS COMPLEMENTARES	H	20	13,64	341,00
9.2	88267 SINAPI	ENCANADOR OU BOMBEIRO HIDRÁULICO COM ENCARGOS COMPLEMENTARES	H	20	13,64	341,00
9.3	89401 SINAPI	TUBO, PVC, SOLDÁVEL, DN 20MM, INSTALADO EM RAMAL DE DISTRIBUIÇÃO DE ÁGUA - FORNECIMENTO E INSTALAÇÃO. AF_12/2014	M	36	3,52	158,40
9.4	89402 SINAPI	TUBO, PVC, SOLDÁVEL, DN 25MM, INSTALADO EM RAMAL DE DISTRIBUIÇÃO DE ÁGUA - FORNECIMENTO E INSTALAÇÃO. AF_12/2014	M	24	4,26	127,44
9.5	89711 SINAPI	TUBO PVC, SERIE NORMAL, ESGOTO PREDIAL, DN 40 MM, FORNECIDO E INSTALADO EM RAMAL DE DESCARGA OU RAMAL DE ESGOTO SANITÁRIO. AF_12/2014	M	36	8,92	401,40
9.6	89712 SINAPI	TUBO PVC, SERIE NORMAL, ESGOTO PREDIAL, DN 50 MM, FORNECIDO E INSTALADO EM RAMAL DE DESCARGA OU RAMAL DE ESGOTO SANITÁRIO. AF_12/2014	M	24	12,83	378,72
9.7	89714 SINAPI	TUBO PVC, SERIE NORMAL, ESGOTO PREDIAL, DN 100 MM, FORNECIDO E INSTALADO EM RAMAL DE DESCARGA OU RAMAL DE ESGOTO SANITÁRIO. AF_12/2014	M	36	24,56	1.105,20
9.8	89707 SINAPI	CAIXA SIFONADA, PVC, DN 100 X 100 X 50 MM, JUNTA ELÁSTICA, FORNECIDA E INSTALADA EM RAMAL DE DESCARGA OU EM RAMAL DE ESGOTO SANITÁRIO. AF_12/2014	UN	3	12,57	47,13
9.9	7.1166/001 SINAPI	CAIXA DE INSPEÇÃO EM CONCRETO PRE-MOLDADO DN 60CM COM TAMPA H= 60CM - FORNECIMENTO E INSTALAÇÃO	UN	5	162,56	1.016,00
9.10	89986 SINAPI	REGISTRO DE GAVETA BRUTO, LATÃO, ROSCAVEL, 1/2", COM ACABAMENTO E CANOPLA CROMADOS, FORNECIDO E INSTALADO EM RAMAL DE ÁGUA. AF_12/2014	UN	7	31,38	274,54
<b>10</b>		<b>REVESTIMENTOS</b>				<b>5.607,64</b>
10.1	87905 SINAPI	CHAPISCO APLICADO EM ALVENARIA (COM PRESENÇA DE VÃOS) E ESTRUTURAS DE CONCRETO DE FACHADA, COM COLHER DE PEDREIRO. ARGAMASSA TRAÇO 1:3 COM PREPARO EM BETONEIRA 400L. AF_06/2014	m²	83	4,27	442,39

Este documento encontra-se registrado no Conselho Regional de Engenharia e Agronomia do Estado do Maranhão, vinculado à Certidão nº 825269/2020, em 19/02/2020 em



Certidão nº 825269/2020  
 26/07/2020, 18:04  
 Chave de Impressão: aBBW

O documento neste ato registrado foi emitido em 19/02/2020 e contém 2 folhas

*Albino*

CNPJ: 05.151.264/0001-60  
 Rua Santa Terezinha Nº. 377 Sala 01, BAIRRO: CENTRO - DOM PEDRO/MA  
 Email: arpereira.ind@hotmail.com Fone: (99) 99142-2681

*fl.*

*Handwritten signature*

*Handwritten signature*

*Handwritten signature*

*Handwritten signature*

*Handwritten signature*

*Handwritten signature*





PEDREIRAS/MA  
 Proc. 2209001/2021  
 FLS. 1617  
 Rub. \_\_\_\_\_

10.2	89173 SINAPI	(COMPOSIÇÃO REPRESENTATIVA) DO SERVIÇO DE EMBOÇO/MASSA ÚNICA APLICADO MANUALMENTE, TRAÇO 1:2:8, EM BETONEIRA DE 400L. PAREDES INTERNAS, COM EXECUÇÃO DE TALISCAS, EDIFICAÇÃO HABITACIONAL UNIFAMILIAR (CASAS) E EDIFICAÇÃO PÚBLICA PADRÃO. AF 12/2014	m²	10	15,99	159,90
10.3	89048 SINAPI	(COMPOSIÇÃO REPRESENTATIVA) DO SERVIÇO DE EMBOÇO/MASSA ÚNICA, TRAÇO 1:2:8, PREPARO MECÂNICO, COM BETONEIRA DE 400L, EM PAREDES DE AMBIENTES INTERNOS, COM EXECUÇÃO DE TALISCAS. PARA EDIFICAÇÃO HABITACIONAL MULTIFAMILIAR (PRÉDIO) AF 11/2014	m²	73	16,30	1.487,01
10.4	C4443 SEINFR A	CERÂMICA ESMALTADA RETIFICADA C/ ARG PRE-FABRICADA ATÉ 30x30cm (900cm²) - FEI-5/PEI-4 - P/ PAREDE	m²	59	47,17	3.478,64
11		<b>PAVIMENTAÇÃO</b>				<b>4.809,88</b>
11.1	94992 SINAPI	EXECUÇÃO DE PASSEIO (CALÇADA) OU PISO DE CONCRETO COM CONCRETO MOLDADO IN LOCO, FEITO EM OBRA, ACABAMENTO CONVENCIONAL, ESPESSURA 6 CM, ARMADO AF 07/2016	m²	8	32,80	328,88
11.2	C0667 SEINFR A	CAMADA PROTETORA DE SUPERFÍCIES HORIZONTAIS C/ ARGAMASSA DE CIMENTO E AREIA S/ PENEIRAMENTO TRAÇO 1:5 - ESP. = 1 A 2 cm	m²	9	25,68	256,80
11.3	87246 SINAPI	REVESTIMENTO CERÂMICO PARA PISO COM PLACAS TIPO ESMALTADA EXTRA DE DIMENSÕES 35X35 CM APLICADA EM AMBIENTES DE ÁREA MENOR QUE 5 M2. AF_06/2014	m²	8	29,86	298,80
11.4	87247 SINAPI	REVESTIMENTO CERÂMICO PARA PISO COM PLACAS TIPO ESMALTADA EXTRA DE DIMENSÕES 35X35 CM APLICADA EM AMBIENTES DE ÁREA ENTRE 5 M2 E 10 M2 AF_08/2014	m²	98	33,06	3.925,40
12		<b>ESQUADRIAS</b>				<b>1.695,14</b>
12.1	3547 ORSE	Porta em madeira compensada (cabeça), lisa, Sete-ôca, 0,80 x 2,10 m, inclusive batente e ferragens	un	3	270,34	1.013,76
12.2	68054 SINAPI	PORTÃO DE FERRO EM CHAPA GALVANIZADA PLANA 14 GSG	m²	1,68	122,77	257,81
12.3	1870 ORSE	Basculante de ferro	m²	1,8	188,26	423,57
13		<b>LOUÇAS E METAIS SANITÁRIOS</b>				<b>2.895,02</b>
13.1	86903 SINAPI	LAVATÓRIO LOUÇA BRANCA COM COLUNA, 45 X 55CM OU EQUIVALENTE, PADRÃO MÉDIO - FORNECIMENTO E INSTALAÇÃO. AF 12/2013	UN	5	162,44	1.015,25
13.2	86889 SINAPI	BANCADA DE GRANITO CINZA POLIDO PARA PIA DE COZINHA 1,50 X 0,60 M - FORNECIMENTO E INSTALAÇÃO. AF 12/2013	UN	1	317,25	396,56
13.3	C0358 SEINFR A	BANCADA DE GRANITO C/ 3 CUBAS DE LOUÇAS S/ACCESSÓRIOS (2,00x0,60)m	UN	2	497,81	1.244,52
13.4	C3059 SEINFR A	TANQUE DE LAVAR DE CIMENTO (1,00x0,50)m COMPLETA C/ TORNEIRA DE METAL - PADRÃO POPULAR	UN	1	105,34	131,67
13.5	00001746 SINAPI	Pia de Cozinha 1,50x0,55m	UN	1	85,62	107,02
14		<b>FORRO</b>				<b>543,40</b>
14.1	96109 SINAPI	FORRO EM PLACAS DE GESSO, PARA AMBIENTES RESIDENCIAIS. AF_05/2017_P	m²	20	25,74	543,40
15		<b>PINTURA</b>				<b>17.064,74</b>

Este documento encontra-se registrado no Conselho Regional de Engenharia e Agronomia do Estado do Maranhão, vinculado à Certidão nº 825269/2020, em 19/02/2020 em



Certidão nº 825269/2020  
 26/07/2020, 18:04  
 Chave de Impressão: aBBW

O documento neste ato registrado foi emitido em 19/02/2020 e contém folhas

CNPJ: 05.151.264/0001-60  
 Rua Santa Terezinha Nº. 377 Sala 01, BAIRRO: CENTRO - DOM PEDRO/MA  
 Email: arpereira.ind@hotmail.com Fone: (99) 99142-2681





PEDREIRAS/MA  
 Proc. 220702/202 1  
 FLS. 2618  
 Rub. \_\_\_\_\_

15.1	74133/002	SINAPI	EMASSAMENTO COM MASSA A OLEO. DUAS DEMAOIS	m²	20	10,29	257,20	
15.2	88488	SINAPI	APLICACAO MANUAL DE PINTURA COM TINTA LATEX ACRILICA EM TETO. DUAS DEMAOIS	m²	1419	7,84	13.906,20	
15.3	73924/003	SINAPI	PINTURA ESMALTE FOSCO. DUAS DEMAOIS. SOBRE SUPERFICIE METALICA	m²	89	14,77	1.042,94	
15.4	74085/001	SINAPI	PINTURA ESMALTE FOSCO PARA MADEIRA. DUAS DEMAOIS, SOBRE FUNDO NIVELADOR BRANCO	m²	80	12,59	1.258,40	
<b>16</b>			<b>SERVIÇOS COMPLEMENTARES</b>				<b>3.819,57</b>	
16.1	8675	ORSE	Confeção e instalação de película auto-adesiva, tipo jateada	m²	26	102,31	3.324,88	
16.2	9537	SINAPI	LIMPEZA FINAL DA OBRA	m²	259	1,53	494,69	
							<b>Total sem BDI</b>	<b>49.054,35</b>
							<b>Total do BDI</b>	<b>12.255,56</b>
							<b>Total Geral</b>	<b>61.309,91</b>

Este documento encontra-se registrado no Conselho Regional de Engenharia e Agronomia do Estado do Maranhão, vinculado à Certidão nº 825269/2020, em 19/02/2020



*Handwritten signature*

CNPJ: 05.151.264/0001-60  
 Rua Santa Terezinha Nº. 377 Sala 01, BAIRRO: CENTRO - DOM PEDRO/MA  
 Email: arpereira.ind@hotmail.com Fone: (99) 99142-2681

*Handwritten mark 'A'*

*Handwritten mark '4'*

*Handwritten signature*

*Handwritten mark 'fl'*

*Handwritten mark 'M'*

*Handwritten mark 'h'*

*Handwritten mark '100' in a circle*

Certidão nº 825269/2020  
 26/07/2020, 18:04

Chave de Impressão: a888w

O documento neste ato registrado foi emitido em 19/02/2020 e contém folhas





PEDREIRAS/MA
Proc. 220402/2021
FLS. 2619
Rub. _____

**CNPJ: 05.151.264/0001-60**

Rua Santa teresinha, 377, Sala 01, Cep: 65.765-000, Centro, Dom Pedro – MA.

e-mail: [arpereiro.ind@hotmail.com](mailto:arpereiro.ind@hotmail.com)

Fone: 99 99142-2681

Processo Administrativo nº 2204001/2021

Tomada de Preços nº 006/2021

Tipo: Menor Preço Global

Data: 02/06/2021

Hora: 09:00 horas

## ANEXO VIII

### DECLARAÇÃO DE CUMPRIMENTO DO ART. 7º, XXXIII, DA CF/88

A empresa CONSTRUTORA ALIANÇA, LOCAÇÃO E CONSTRUÇÃO LTDA - EPP, inscrito no CNPJ nº 05.151.264/0001-60, sediada na Rua Santa Teresinha nº 377, Sala 01, Cep: 65.765-000, Centro, Dom Pedro – MA, por intermédio de seu representante legal o (a) Sr Adalberto Rodrigues Pereira, portador (a) da Carteira de Identidade nº 000116913299-2 e do CPF nº 157.290.792-49, DECLARA, para fins do disposto no inciso V do art. 27 da Lei Federal nº 8.666/1993, que não emprega menor de dezoito anos em trabalho noturno, perigoso ou insalubre e não emprega menor de dezesseis anos, salvo na condição de aprendiz, admitida a partir dos 14 (quatorze) anos, nos termos do inciso XXXIII do Art. 7º da Constituição Federal de 1988.

Dom pedro – MA, 02 de Junho de 2021

Construtora Aliança, Locação e Construção LTDA - EPP

CNPJ: 05.151.264/0001-60

Adalberto Rodrigues Pereira

CPF: 157.290.792-49

RG: 000116913299-2

Procurador

fl

101



PEDREIRAS/MA  
Proc. 2204001/2021  
FLS. 2620  
Rub. \_\_\_\_\_

CNPJ: 05.151.264/0001-60

Rua Santa Teresinha, 377, Sala 01, Cep: 65.765-000, Centro, Dom Pedro – MA

e-mail: arpereira.ind@hotmail.com

Fone: 99 99142-2681

Processo Administrativo nº 2204001/2021

Tomada de Preços nº 006/2021

Tipo: Menor Preço Global

Data: 02/06/2021

Hora: 09:00 horas

## ANEXO XV

### DECLARAÇÃO (Item 5.2.5“a” do Edital)

A empresa CONSTRUTORA ALIANÇA, LOCAÇÃO E CONSTRUÇÃO LTDA - EPP, inscrito no CNPJ nº 05.151.264/0001-60, sediada na Rua Santa Teresinha nº 377, Sala 01, Cep: 65.765-000, Centro, Dom Pedro – MA, por intermédio de seu representante legal o (a) Sr Adalberto Rodrigues Pereira, portador (a) da Carteira de Identidade nº 000116913299-2 e do CPF nº 157.290.792-49, em cumprimento ao item 5.2.5, alínea “a” do edital da TOMADA DE PREÇOS nº 006/2021, declara o seguinte:

1. Estar ciente das condições desta licitação e que assume responsabilidade pela autenticidade de todos os documentos apresentados;
2. Que executará as obras de acordo com os projetos e as especificações técnicas fornecidas pela Prefeitura Municipal de Pedreiras/MA, disponibilizando pessoal técnico especializado e que tomará todas as medidas para assegurar um controle de qualidade adequado;
3. Que manterá na obra, em tempo integral, o profissional indicado para fins de comprovação de qualificação técnica, admitindo-se a substituição por profissional de experiência equivalente ou superior, desde que aprovada pela Prefeitura Municipal de Pedreiras/MA;
4. Que manterá nas obras, Livro Diário de Obras, onde deverão ser anotadas todas as ocorrências decorrentes do andamento da obra e outras julgadas necessárias ao perfeito acompanhamento da execução do Contrato.

Dom pedro – MA, 02 de Junho de 2021

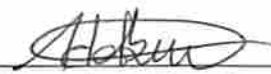
  
\_\_\_\_\_  
Construtora Aliança, Locação e Construção LTDA - EPP  
CNPJ: 05.151.264/0001-60  
Adalberto Rodrigues Pereira  
CPF: 157.290.792-49  
RG: 000116913299-2  
Procurador



(102)



2010-2011  
11/20/10  
11/20/10  
11/20/10



**CONSTRUTORA ALIANÇA, LOCAÇÃO E CONSTRUÇÃO LTDA.**  
**RUA SANTA TERESINHA, 377 - SALA 1 - CENTRO**  
**DOM PEDRO - MA, CEP: 65.765-000**  
**CNPJ: 05.151.264/0001-60**  
**NIRE: 21200526551**

**BALANÇO PATRIMONIAL ENCERRADO EM 31 DE DEZEMBRO DE 2020**

ATIVO		PASSIVO	
ATIVO CIRCULANTE		PASSIVO CIRCULANTE	
DISPONIVEL		FORNECEDORES	
Caixa e Bancos	339.406,46	Fornecedores Diversos	49.784,08
ALORES A RECEBER		OBRIGAÇÕES A PAGAR	
Duplicatas a Receber	258.457,96	Impostos e Contribuições a Pagar	32.782,30
ESTOQUE		PATRIMÔNIO LÍQUIDO	
Estoque de Mercadorias/Insumos	324.653,85	Capital Social	1.200.000,00
ATIVO PERMANENTE		Lucro do Exercício	635.957,69
IMOBILIZADO			1.835.957,69
Veículos	410.000,00		
Máquinas e Equipamentos	660.000,00		
Móveis e Utensílios	150.000,00		
(-)Depreciação Acumulada	223.994,20	996.005,80	
<b>TOTAL DO ATIVO</b>	<b>1.918.524,07</b>	<b>TOTAL DO PASSIVO</b>	<b>1.918.524,07</b>

*R*

*6*

Reconhecemos a exatidão do presente Balanço Patrimonial realizado em 31 de dezembro de 2020, estando de acordo com a documentação enviada à Contabilidade, somando tanto no Ativo como no Passivo o valor total de R\$: 1.918.524,07 (HUM MILHÃO, NOVECENTOS E DEZOITO MIL, QUINHENTOS E VINTE E QUATRO REAIS E SETE CENTAVOS).

Dom Pedro - MA, 31 de Dezembro de 2020.

Pedro Lucas da Silva Pereira  
 CPF: 045.009.593-27  
 Sócio-Administrador

Cleomar Ferreira da Silva  
 Técnico Contábil  
 CRC - MA 008788/O-5  
 CPF: 304.283.273-20

*fl6*

*T*

*[Handwritten signature]*

*[Handwritten signature]*

*[Handwritten signature]*

*[Handwritten signature]*

*[Handwritten signature]*

*103*

CONSTRUTORA ALIANÇA, LOCAÇÃO E CONSTRUÇÃO LTDA.  
 RUA SANTA TERESINHA, 377 - SALA 1 - CENTRO  
 DOM PEDRO - MA, CEP: 65.765-000  
 CNPJ: 05.151.264/0001-60  
 NIRE: 21200526551

PEDREIRAS/MA	
Proc.	220402/2021
FLS.	2622
Rub.	

**DEMONSTRAÇÃO DE RESULTADO DO EXERCÍCIO**  
**ENCERRADO EM 31 DE DEZEMBRO DE 2020.**

RECEITA OPERACIONAL BRUTA		
Receita Bruta de Serviços		2.825.452,98
(-) DEDUÇÃO DA RECEITA		
Impostos Federais/Municipais	308.822,01	(308.822,01)
<b>RECEITA OPERACIONAL LÍQUIDA</b>		<b>2.516.630,97</b>
(-) DESPESAS GERAIS E ADMINISTRATIVAS		
Compra de Mercadorias	1.563.456,20	
Folha de pagamento	128.960,00	
Encargos com INSS/FGTS	45.136,00	
Material de escritório	4.825,67	
Energia	1.025,89	
Telefone	8.032,54	
Manutenção, Conservação e Limpeza	81.236,98	
Pró-Labore	48.000,00	(1.880.673,28)
<b>LUCRO LÍQUIDO DO EXERCÍCIO</b>		<b>635.957,69</b>

Reconhecemos a exatidão da presente Demonstração de Resultado do Exercício realizado em 31 de dezembro de 2020 o Lucro Líquido de R\$: 635.957,69 (SEISCENTOS E TRINTA E CINCO MIL, NOVECENTOS E CINQUENTA E SETE REAIS E SESSENTA E NOVE CENTAVOS).

Dom Pedro - MA, 31 de Dezembro de 2020.

Pedro Lucas da Silva Pereira  
 CPF: 045.009.593-27  
 Sócio-Administrador

Cleomar Ferreira da Silva  
 Técnico Contábil  
 CRC - MA 008788/O-5  
 CPF: 304.283.273-20

*HL*  
*h*

*h*

*h*

*h*

(104)

CONSTRUTORA ALIANÇA, LOCAÇÃO E CONSTRUÇÃO LTDA.  
 RUA SANTA TERESINHA, 377 - SALA 1 - CENTRO  
 DOM PEDRO - MA, CEP: 65.765-000  
 CNPJ: 05.151.264/0001-60  
 NIRE: 21200526551

PEDREIRAS/MA	
Proc.	220.400/202-1
FLS.	2627
Rub.	

**CÁLCULO DOS ÍNDICES ECONÔMICO-FINANCEIROS  
 COM BASE NO BALANÇO PATRIMONIAL ENCERRADO EM  
 31 DE DEZEMBRO DE 2020.**

**1- INDICE DE SOLVÊNCIA GERAL - ISG**

$$ISG = \frac{ATIVO\ TOTAL}{PC+PELP} \qquad ISG = \frac{1.918.524,07}{82.566,38} \qquad ISG = 23,24$$

**2- INDICE DE LIQUIDEZ CORRENTE - ILC**

$$ILC = \frac{ATIVO\ CIRC.}{PASSIVO\ CIRC.} \qquad ILC = \frac{922.518,27}{82.566,38} \qquad ILC = 11,17$$

**3- INDICE DE LIQUIDEZ GERAL - ILG**

$$ILG = \frac{AC + ARLP}{PC + PELP} \qquad ILG = \frac{922.518,27}{82.566,38} \qquad ILG = 11,17$$

Dom Pedro - MA, 31 de Dezembro de 2020.

Pedro Lucas da Silva Pereira  
 CPF: 045.009.593-27  
 Sócio-Administrador

Cleomar Ferreira da Silva  
 Técnico Contábil  
 CRC - MA 008788/O-5  
 CPF: 304.283.273-20

*hl*

*h*

*h*

*u*

*105*



PEDREIRASIMA  
 Proc. 22040011202\_1  
 FLS. 2624  
 Rub. 2

**ASSINATURA ELETRÔNICA**

Certificamos que o ato da empresa CONSTRUTORA ALIANÇA LOCAÇÃO E CONSTRUÇÃO LTDA consta assinado digitalmente por:

IDENTIFICAÇÃO DO(S) ASSINANTE(S)	
CPF	Nome
04500959327	PEDRO LUCAS DA SILVA PEREIRA
30428327320	CLEOMAR FERREIRA DA SILVA

*fd.*

*pc*

*A*

*h*

*[Signature]*

*[Signature]*

*[Signature]*

106

**JUCEMA**

CERTIFICO O REGISTRO EM 11/01/2021 13:12 SOB N° 20310020490.  
 PROTOCOLO: 210020490 DE 11/01/2021.  
 CÓDIGO DE VERIFICAÇÃO: 12100136856. CNPJ DA SEDE: 05151264000160.  
 NIRE: 21200526351. COM EFEITOS DO REGISTRO EM: 06/01/2021.  
 CONSTRUTORA ALIANÇA LOCAÇÃO E CONSTRUÇÃO LTDA

LÍLIAN THERESA RODRIGUES MENDONÇA  
 SECRETÁRIA-GERAL  
 www.empresafacil.ma.gov.br

Secretaria da Micro e Pequena Empresa  
Secretaria da Racionalização e Simplificação  
Departamento de Registro Empresarial e Integração  
Junta Comercial do Estado do Maranhão - JUCEMA

PEDREIRAS/MA	
Proc.	220 9001202 1
FLS.	2625
Rub.	

## DECLARAÇÃO DE REENQUADRAMENTO DE MICROEMPRESA COMO EMPRESA DE PEQUENO PORTE

Ilmo. Sr. Presidente da Junta Comercial do Estado do Maranhão - JUCEMA

A Sociedade **CONSTRUTORA ALIANÇA LOCAÇÃO E CONSTRUÇÃO LTDA**, com contrato social registrado na Junta Comercial em 12/07/2002, NIRE: 21200526551, CNPJ: 05.151.264/0001-60, estabelecido(a) na RUA SANTA TERESINHA, 377 SALA 1;, CENTRO, Dom Pedro - MA, CEP: 65765-000, requer a Vossa Senhoria o arquivamento do presente instrumento e declara, sob as penas da Lei, que se reenquadra da condição de MICROEMPRESA PARA EMPRESA DE PEQUENO PORTE, nos termos da Lei Complementar nº 123, de 14/12/2006.

Código do ato: 307

Descrição do Ato: REENQUADRAMENTO DE MICROEMPRESA COMO  
EMPRESA DE PEQUENO PORTE

Dom Pedro - MA, 20/05/2021

\_\_\_\_\_  
FABIO DA SILVA BEZERRA  
Sócio

\_\_\_\_\_  
PEDRO LUCAS DA SILVA PEREIRA  
Sócio/Administrador

\* Este documento foi gerado no portal Empresa Fácil

*fl.*  
*R*

*[Handwritten signatures and marks]*  
*(107)*



PEDREIRAS/MA  
Proc. 220 909/202 1  
FLS. 2626  
Rub. \_\_\_\_\_

## ASSINATURA ELETRÔNICA

Certificamos que o ato da empresa CONSTRUTORA ALIANÇA LOCAÇÃO E CONSTRUÇÃO LTDA consta assinado digitalmente por:

IDENTIFICAÇÃO DO(S) ASSINANTE(S)	
CPF	Nome
04500959327	PEDRO LUCAS DA SILVA PEREIRA
30428327320	CLEOMAR FERREIRA DA SILVA

*1* *b*

*fl.* *h* *h* *h*

(108)

**JUCEMA**

CERTIFICO O REGISTRO EM 21/05/2021 14:55 SOB Nº 20210703954.  
PROTOCOLO: 210703954 DE 21/05/2021.  
CÓDIGO DE VERIFICAÇÃO: 12103600645. CNPJ DA SEDE: 05151264000160.  
NIRE: 21200526551. COM EFEITOS DO REGISTRO EM: 21/05/2021.  
CONSTRUTORA ALIANÇA LOCAÇÃO E CONSTRUÇÃO LTDA

LÍLIAN THERESA RODRIGUES MENDONÇA  
SECRETÁRIA-GERAL  
[www.empresafacil.ma.gov.br](http://www.empresafacil.ma.gov.br)

PEDREIRASIMA	
Proc.	220 400/202 1
FLS.	2627
Rub.	

**CONSELHO REGIONAL DE CONTABILIDADE DO MARANHÃO****CERTIDÃO DE REGULARIDADE PROFISSIONAL**

O **CONSELHO REGIONAL DE CONTABILIDADE DO MARANHÃO** CERTIFICA que o profissional identificado no presente documento encontra-se em situação **REGULAR** neste Regional, apto ao exercício da atividade contábil nesta data, de acordo com as suas prerrogativas profissionais, conforme estabelecido no art. 25 e 26 do Decreto-Lei n.º 9.295/46.

Informamos que a presente certidão não quita nem invalida quaisquer débitos ou infrações que, posteriormente, venham a ser apurados contra o titular deste registro, bem como não atesta a regularidade dos trabalhos técnicos elaborados pelo profissional da Contabilidade.

**CONSELHO REGIONAL DE CONTABILIDADE MA**

Certidão n.º: MA/2021/00001767  
Nome: CLEOMAR FERREIRA DA SILVA CPF: 304.283.273-20  
CRC/UF n.º MA-008788/O Categoria: TÉCNICO EM CONTABILIDADE  
Validade: 06.07.2021  
Finalidade: EDITAIS DE LICITAÇÃO

Confirme a existência deste documento na página <http://201.33.23.178/spwMA/principal.htm>, mediante número de controle a seguir:

CPF : 304.283.273-20 Controle : 3933.4247.4561.4874



PEDREIRAS/MA	
Proc.	2201001/2021
FLS.	2628
Rub.	



**CONSELHO REGIONAL DE CONTABILIDADE DO MARANHÃO**

**CERTIDÃO DE REGULARIDADE PROFISSIONAL**

O **CONSELHO REGIONAL DE CONTABILIDADE DO MARANHÃO** CERTIFICA que o profissional identificado no presente documento encontra-se em situação **REGULAR** neste Regional, apto ao exercício da atividade contábil nesta data, de acordo com as suas prerrogativas profissionais, conforme estabelecido no art. 25 e 26 do Decreto-Lei n.º 9.295/46.

Informamos que a presente certidão não quita nem invalida quaisquer débitos ou infrações que, posteriormente, venham a ser apurados contra o titular deste registro, bem como não atesta a regularidade dos trabalhos técnicos elaborados pelo profissional da Contabilidade.



**CONSELHO REGIONAL DE CONTABILIDADE MA**

Certidão n.º: MA/2021/00001766  
 Nome: CLEOMAR FERREIRA DA SILVA CPF: 304.283.273-20  
 CRC/UF n.º MA-008788/O Categoria: TÉCNICO EM CONTABILIDADE  
 Validade: 06.07.2021  
 Finalidade: BALANÇO PATRIMONIAL, REGISTRADO NA JUNTA COMERCIAL

Confirme a existência deste documento na página <http://201.33.23.178/spwMA/principal.htm>, mediante número de controle a seguir:

CPF : 304.283.273-20 Controle : 4095.4409.4723.5036

*[Handwritten signatures and initials]*

*[Handwritten circled number: 110]*



Ministério da Indústria e Comércio Exterior e Serviços

Secretaria Especial da Micro e Pequena Empresa

JUCEMA

Departamento de Registro Empresarial e Integração



### TERMO DE AUTENTICAÇÃO - LIVRO DIGITAL

Declaro exatos os Termos de Abertura e de Encerramento do Livro Digital com características abaixo, conferido e autenticado por Florencio Brandes Neto, sob a autenticidade nº 12100156698 em 12/01/2021, protocolo 210042290. Para validação de Autenticação dos Termos, deverá ser acessado o Portal de Serviços / verificação de documentos do Empreendedor (<http://www.empresafacil.ma.gov.br>) e informar o código de verificação.

#### Identificação de Empresa

Nome Empresarial: CONSTRUTORA ALIANÇA LOCAÇÃO E CONSTRUÇÃO LTDA  
Número de Registro: 21200526551  
CNPJ: 05151264000160  
Município: Dom Pedro

#### Identificação de Livro Digital

Tipo de Livro: DIÁRIO  
Número de Ordem: 5  
Período de Escrituração: 01/01/2020 - 31/12/2020

Assinante(s)	Nome	CRC/OAB
04500959327	PEDRO LUCAS DA SILVA PEREIRA	
30428327320	CLEOMAR FERREIRA DA SILVA	MA008788

CERTIFICO A AUTENTICAÇÃO EM 12/01/2021 10:41:08 SOB Nº 20210042290.  
PROTOCOLO: 210042290 DE 11/01/2021. CÓDIGO DE VERIFICAÇÃO: 12100156698. NIRE: 21200526551.  
CONSTRUTORA ALIANÇA LOCAÇÃO E CONSTRUÇÃO LTDA

JUCEMA

Florencio Brandes Neto  
RESPONSÁVEL PELA AUTENTICAÇÃO  
SÃO LUÍS, 12/01/2021

PEDREIRAS/MA	
Proc.	2120900/1202 1
FLS.	2630
Rub.	1

**LIVRO DIÁRIO**

Número de Ordem 005

**TERMO DE ABERTURA**

Contém o presente livro 18 (dezoito) folhas tipograficamente numeradas, que servirá de livro diário número 005 (Cinco) referente ao exercício de 2020 do período de 01/01/2020 a 31/12/2020 da empresa CONSTRUTORA ALIANÇA, LOCAÇÃO E CONSTRUÇÃO - LTDA, situada na RUA SANTA TERESINHA, 377 – SALA 1, BAIRRO – CENTRO, DOM PEDRO - MA, CEP 65.765-000 com seu Requerimento de Empresário arquivado na JUCEMA – Junta Comercial do Estado do Maranhão sob NIRE nº21200526551, no dia 12/07/2002, inscrita no CNPJ sob número: 05.151.264/0001-60.

Dom Pedro – MA, 01/01/2020.

---

Pedro Lucas da Silva Pereira  
Sócio Administrador  
CPF: 045.009.593-27

---

Cleomar Ferreira da Silva  
Técnico Contábil  
CPF: 304.283.273-20  
CRC-MA 008788-O

*a**b**c**fl.**d**e**f**g**h*  
*(112)**i*

PEDREIRAS/MA  
 Proc. 220400/202 1  
 FLS. 1631  
 Sub. \_\_\_\_\_

LIVRO DIÁRIO DO EXERCÍCIO ENCERRADO EM 31 DE DEZEMBRO DE 2020

Folha: 2

CONTA	HISTÓRICO	C/P	Débito	Crédito
06 de Janeiro				
Caixa (25)	COMPRA DE MERCADORIA/INSUMOS	320		R\$ 19.268,75
Estoque de Mercadorias/Insumos (320)	COMPRA DE MERCADORIA/INSUMOS	25	R\$ 19.268,75	
10 de Janeiro				
Caixa (25)	COMPRA DE MERCADORIA/INSUMOS	320		R\$ 25.691,67
Estoque de Mercadorias/Insumos (320)	COMPRA DE MERCADORIA/INSUMOS	25	R\$ 25.691,67	
16 de Janeiro				
Caixa (25)	COMPRA DE MERCADORIA/INSUMOS	320		R\$ 6.422,92
Estoque de Mercadorias/Insumos (320)	COMPRA DE MERCADORIA/INSUMOS	25	R\$ 6.422,92	
20 de Janeiro				
Caixa (25)	DESPESA COM ENERGIA/ÁGUA 01/2020	2095		R\$ 85,49
Energia/Água (2095)	DESPESA COM ENERGIA/ÁGUA 01/2020	25	R\$ 85,49	
Caixa (25)	COMPRA DE MERCADORIA/INSUMOS	320		R\$ 44.960,43
Estoque de Mercadorias/Insumos (320)	COMPRA DE MERCADORIA/INSUMOS	25	R\$ 44.960,43	
25 de Janeiro				
Caixa (25)	DESPESA COM TELEFONE	2180		R\$ 668,37
Telefone (2180)	DESPESA COM TELEFONE	25	R\$ 668,37	
30 de Janeiro				
Caixa (25)	PRÓ-LABORE	1840		R\$ 4.000,00
Pró-Labore (1840)	PRÓ-LABORE	25	R\$ 4.000,00	
Caixa (25)	COMPRA DE MERCADORIA/INSUMOS	320		R\$ 32.114,59
Estoque de Mercadorias/Insumos (320)	COMPRA DE MERCADORIA/INSUMOS	25	R\$ 32.114,59	
Caixa (25)	FOLHA DE PAGAMENTO 01/2020	1885		R\$ 9.920,00
Salários e Ordenados (1885)	FOLHA DE PAGAMENTO 01/2020	940	R\$ 9.920,00	
Caixa (25)	RECEITA DE PRESTAÇÃO DE SERVIÇOS	1840		R\$ 470.908,81
Prestação de Serviços (402)	RECEITA DE PRESTAÇÃO DE SERVIÇOS	402	R\$ 470.908,81	
31 de Janeiro				
Caixa (25)	MANUTENÇÃO, CONSERVAÇÃO E LIMPEZA	2100		R\$ 6.769,74
Limpeza (2100)	MANUTENÇÃO, CONSERVAÇÃO E LIMPEZA	25	R\$ 6.769,74	
Caixa (25)	COMPRA DE MATERIAIS PARA ESCRITÓRIO	2120		R\$ 401,14
Material de Expediente (2120)	COMPRA DE MATERIAIS PARA ESCRITÓRIO	25	R\$ 401,14	
PIS/COFINS/IRPJ/CSLL a Pagar (800)	PROVISÃO DE CONTRIBUIÇÕES E IMPOSTOS FEDERAIS 01/2020	1470		R\$ 51.470,33
PIS/COFINS/IRPJ/CSLL (1470)	PROVISÃO DE CONTRIBUIÇÕES E IMPOSTOS FEDERAIS 01/2020	800	R\$ 51.470,33	
ISS a Recolher (840)	PROVISÃO ISS 01/2020	1965		R\$ 23.545,44
ISS (1970)	PROVISÃO ISS 01/2020	825	R\$ 23.545,44	
INSS a Recolher (820)	PROVISÃO INSS 01/2020	1960		R\$ 2.678,40
INSS (1960)	PROVISÃO INSS 01/2020	820	R\$ 2.678,40	
FGTS a Recolher (825)	PROVISÃO FGTS 01/2020	1965		R\$ 793,60
FGT S (1965)	PROVISÃO FGTS 01/2020	825	R\$ 793,60	

*[Handwritten signatures and marks]*

113

CONSTRUTORA ALIANÇA, LOCAÇÃO E CONSTRUÇÃO LTDA.

RUA SANTA TERESINHA, 377 - SALA 1 - CENTRO - DOM PEDRO - MA, CEP: 65.765-000

CNPJ: 05.151.264/0001-60 NIRE: 21200526551

PEDREIRAS/MA  
Proc. 2208001202 1  
FLS. 2632  
Rub. \_\_\_\_\_

LIVRO DIÁRIO DO EXERCÍCIO ENCERRADO EM 31 DE DEZEMBRO DE 2020

Folha: 3

CONTA	HISTÓRICO	C/P	Débito	Crédito
<b>04 de fevereiro</b>				
Caixa (25)	COMPRA DE MERCADORIA/INSUMOS	320		R\$ 19.095,34
Estoque de Mercadorias/Insumos (320)	COMPRA DE MERCADORIA/INSUMOS	25	R\$ 19.095,34	
<b>06 de fevereiro</b>				
Caixa (25)	PAGAMENTO FGTS 01/2020	825		R\$ 793,60
FGT S a Recolher (825)	PAGAMENTO FGTS 01/2020	25	R\$ 793,60	
<b>12 de fevereiro</b>				
Caixa (25)	COMPRA DE MERCADORIA/INSUMOS	320		R\$ 31.825,56
Estoque de Mercadorias/Insumos (320)	COMPRA DE MERCADORIA/INSUMOS	25	R\$ 31.825,56	
<b>18 de fevereiro</b>				
Caixa (25)	DESPESA COM ENERGIA/ÁGUA 02/2020	2095		R\$ 86,52
Energia/Água (2095)	DESPESA COM ENERGIA/ÁGUA 02/2020	25	R\$ 86,52	
Caixa (25)	COMPRA DE MERCADORIA/INSUMOS	320		R\$ 38.190,67
Estoque de Mercadorias/Insumos (320)	COMPRA DE MERCADORIA/INSUMOS	25	R\$ 38.190,67	
<b>20 de fevereiro</b>				
Caixa (25)	PAGAMENTO INSS 01/2020	820		R\$ 2.678,40
INSS a Recolher (820)	PAGAMENTO INSS 01/2020	25	R\$ 2.678,40	
Caixa (25)	PAGAMENTO DE CONTRIBUIÇÕES E IMPOSTOS FEDERAIS 01/2020	800		R\$ 51.470,33
PIS/COFINS/ IRPJ/ CSLL a Pagar (800)	PAGAMENTO DE CONTRIBUIÇÕES E IMPOSTOS FEDERAIS 01/2020	25	R\$ 51.470,33	
Caixa (25)	PAGAMENTO ISS 01/2020	820		R\$ 23.545,44
ISS a Recolher (840)	PAGAMENTO ISS 01/2020	25	R\$ 23.545,44	
<b>25 de fevereiro</b>				
Caixa (25)	DESPESA COM TELEFONE	2180		R\$ 676,39
Telefone (2180)	DESPESA COM TELEFONE	25	R\$ 676,39	
<b>27 de janeiro</b>				
Caixa (25)	PRÓ-LABORE	1840		R\$ 4.000,00
Pró-Labore (1840)	PRÓ-LABORE	25	R\$ 4.000,00	
Caixa (25)	COMPRA DE MERCADORIA/INSUMOS	320		R\$ 38.190,67
Estoque de Mercadorias/Insumos (320)	COMPRA DE MERCADORIA/INSUMOS	25	R\$ 38.190,67	
Caixa (25)	FOLHA DE PAGAMENTO 02/2020	1885		R\$ 9.920,00
Salários e Ordenados (1885)	FOLHA DE PAGAMENTO 02/2020	940	R\$ 9.920,00	
<b>28 de fevereiro</b>				
Caixa (25)	MANUTENÇÃO, CONSERVAÇÃO E LIMPEZA	2100		R\$ 6.850,98
Limpeza (2100)	MANUTENÇÃO, CONSERVAÇÃO E LIMPEZA	25	R\$ 6.850,98	
Caixa (25)	COMPRA DE MATERIAIS PARA ESCRITÓRIO	2120		R\$ 405,95
Material de Expediente (2120)	COMPRA DE MATERIAIS PARA ESCRITÓRIO	25	R\$ 405,95	
INSS a Recolher (820)	PROVISÃO INSS 02/2020	1960		R\$ 2.678,40
INSS (1960)	PROVISÃO INSS 02/2020	820	R\$ 2.678,40	
FGTS a Recolher (825)	PROVISÃO FGTS 02/2020	1965		R\$ 793,60
FGT S (1965)	PROVISÃO FGTS 02/2020	825	R\$ 793,60	
Caixa (25)	COMPRA DE MERCADORIA/INSUMOS	320		R\$ 25.460,45
Estoque de Mercadorias/Insumos (320)	COMPRA DE MERCADORIA/INSUMOS	25	R\$ 25.460,45	

*[Handwritten signatures and initials]*

LIVRO DIÁRIO DO EXERCÍCIO ENCERRADO EM 31 DE DEZEMBRO DE 2020

PEDREIRAS/MA  
 Proc. 2204001/2021  
 FLS. \_\_\_\_\_  
 Rub. 2633  
 Folha: 4

CONTA	HISTÓRICO	C/P	Débito	Crédito
<b>06 de março</b>				
Caixa (25)	COMPRA DE MERCADORIA/INSUMOS	320		R\$ 19.324,48
Estoque de Mercadorias/Insumos (320)	COMPRA DE MERCADORIA/INSUMOS	25	R\$ 19.324,48	
Caixa (25)	PAGAMENTO FGTS 02/2020	825		R\$ 793,60
FGT 5 a Recolher (825)	PAGAMENTO FGTS 02/2020	25	R\$ 793,60	
<b>12 de março</b>				
Caixa (25)	COMPRA DE MERCADORIA/INSUMOS	320		R\$ 25.765,97
Estoque de Mercadorias/Insumos (320)	COMPRA DE MERCADORIA/INSUMOS	25	R\$ 25.765,97	
<b>17 de março</b>				
Caixa (25)	DESPESA COM ENERGIA/ÁGUA 03/2020	2095		R\$ 87,55
Energia/Água (2095)	DESPESA COM ENERGIA/ÁGUA 03/2020	25	R\$ 87,55	
Caixa (25)	COMPRA DE MERCADORIA/INSUMOS	320		R\$ 6.441,49
Estoque de Mercadorias/Insumos (320)	COMPRA DE MERCADORIA/INSUMOS	25	R\$ 6.441,49	
<b>20 de março</b>				
Caixa (25)	PAGAMENTO INSS 02/2020	820		R\$ 2.678,40
INSS a Recolher (820)	PAGAMENTO INSS 02/2020	25	R\$ 2.678,40	
Caixa (25)	DESPESA COM TELEFONE	2180		R\$ 693,30
Telefone (2180)	DESPESA COM TELEFONE	25	R\$ 693,30	
Caixa (25)	COMPRA DE MERCADORIA/INSUMOS	320		R\$ 45.090,45
Estoque de Mercadorias/Insumos (320)	COMPRA DE MERCADORIA/INSUMOS	25	R\$ 45.090,45	
<b>30 de março</b>				
Caixa (25)	PRÓ-LABORE	1840		R\$ 4.000,00
Pró-Labore (1840)	PRÓ-LABORE	25	R\$ 4.000,00	
Caixa (25)	FOLHA DE PAGAMENTO 03/2020	1885		R\$ 9.920,00
Salários e Ordenados (1885)	FOLHA DE PAGAMENTO 03/2020	940	R\$ 9.920,00	
Caixa (25)	RECEITA DE PRESTAÇÃO DE SERVIÇOS	1840		R\$ 471.485,72
Prestação de Serviços (402)	RECEITA DE PRESTAÇÃO DE SERVIÇOS	402	R\$ 471.485,72	
Caixa (25)	COMPRA DE MERCADORIA/INSUMOS	320		R\$ 32.207,47
Estoque de Mercadorias/Insumos (320)	COMPRA DE MERCADORIA/INSUMOS	25	R\$ 32.207,47	
<b>31 de março</b>				
Caixa (25)	MANUTENÇÃO, CONSERVAÇÃO E LIMPEZA	2100		R\$ 6.933,19
Limpeza (2100)	MANUTENÇÃO, CONSERVAÇÃO E LIMPEZA	25	R\$ 6.933,19	
Caixa (25)	COMPRA DE MATERIAIS PARA ESCRITÓRIO	2120		R\$ 415,75
Material de Expediente (2120)	COMPRA DE MATERIAIS PARA ESCRITÓRIO	25	R\$ 415,75	
PIS/ COFINS/ IRPJ/ CSLL a Pagar (800)	PROVISÃO DE CONTRIBUIÇÕES E IMPOSTOS FEDERAIS 03/2020	1470		R\$ 51.533,39
PIS/COFINS/IRPJ/ CSLL (1470)	PROVISÃO DE CONTRIBUIÇÕES E IMPOSTOS FEDERAIS 03/2020	800	R\$ 51.533,39	
ISS a Recolher (840)	PROVISÃO ISS 03/2020	1965		R\$ 23.574,29
ISS (1970)	PROVISÃO ISS 03/2020	825	R\$ 23.574,29	
INSS a Recolher (820)	PROVISÃO INSS 03/2020	1960		R\$ 2.678,40
INSS (1960)	PROVISÃO INSS 03/2020	820	R\$ 2.678,40	
FGTS a Recolher (825)	PROVISÃO FGTS 03/2020	1965		R\$ 793,60
FGT 5 (1965)	PROVISÃO FGTS 03/2020	825	R\$ 793,60	

*Handwritten signatures and initials at the bottom of the page.*

LIVRO DIÁRIO DO EXERCÍCIO ENCERRADO EM 31 DE DEZEMBRO DE 2020

PEDREIRAS/MA  
 Proc. 2204001/202 1  
 FLS. 2634  
 Rub. \_\_\_\_\_

Folha: 5

CONTA	HISTÓRICO	C/P	Débito	Crédito
<b>02 de abril</b>				
Caixa (25)	COMPRA DE MERCADORIA/INSUMOS	320		R\$ 19.285,83
Estoque de Mercadorias/Insumos (320)	COMPRA DE MERCADORIA/INSUMOS	25	R\$ 19.285,83	
Caixa (25)	PAGAMENTO FGTS 03/2020	825		R\$ 793,60
FGT S a Recolher (825)	PAGAMENTO FGTS 03/2020	25	R\$ 793,60	
<b>10 de abril</b>				
Caixa (25)	COMPRA DE MERCADORIA/INSUMOS	320		R\$ 32.143,05
Estoque de Mercadorias/Insumos (320)	COMPRA DE MERCADORIA/INSUMOS	25	R\$ 32.143,05	
<b>17 de abril</b>				
Caixa (25)	DESPESA COM ENERGIA/ÁGUA 04/2020	2095		R\$ 88,61
Energia/Água (2095)	DESPESA COM ENERGIA/ÁGUA 04/2020	25	R\$ 88,61	
Caixa (25)	COMPRA DE MERCADORIA/INSUMOS	320		R\$ 12.857,22
Estoque de Mercadorias/Insumos (320)	COMPRA DE MERCADORIA/INSUMOS	25	R\$ 12.857,22	
<b>de abril</b>				
Caixa (25)	PAGAMENTO DE CONTRIBUIÇÕES E IMPOSTOS FEDERAIS 03/2020	800		R\$ 51.533,39
PIS/COFINS/IRPJ/CSLL a Pagar (800)	PAGAMENTO DE CONTRIBUIÇÕES E IMPOSTOS FEDERAIS 03/2020	25	R\$ 51.533,39	
Caixa (25)	PAGAMENTO ISS 03/2020	820		R\$ 23.574,29
ISS a Recolher (840)	PAGAMENTO ISS 03/2020	25	R\$ 23.574,29	
Caixa (25)	PAGAMENTO INSS 03/2020	820		R\$ 2.678,40
INSS a Recolher (820)	PAGAMENTO INSS 03/2020	25	R\$ 2.678,40	
Caixa (25)	DESPESA COM TELEFONE	2180		R\$ 696,77
Telefone (2180)	DESPESA COM TELEFONE	25	R\$ 696,77	
Caixa (25)	COMPRA DE MERCADORIA/INSUMOS	320		R\$ 38.571,66
Estoque de Mercadorias/Insumos (320)	COMPRA DE MERCADORIA/INSUMOS	25	R\$ 38.571,66	
<b>28 de abril</b>				
Caixa (25)	PRÓ-LABORE	1840		R\$ 4.000,00
Pró-Labore (1840)	PRÓ-LABORE	25	R\$ 4.000,00	
Caixa (25)	FOLHA DE PAGAMENTO 04/2020	1885		R\$ 9.920,00
Salários e Ordenados (1885)	FOLHA DE PAGAMENTO 04/2020	940	R\$ 9.920,00	
Caixa (25)	COMPRA DE MERCADORIA/INSUMOS	320		R\$ 25.714,44
Estoque de Mercadorias/Insumos (320)	COMPRA DE MERCADORIA/INSUMOS	25	R\$ 25.714,44	
<b>30 de abril</b>				
Caixa (25)	MANUTENÇÃO, CONSERVAÇÃO E LIMPEZA	2100		R\$ 7.016,39
Limpeza (2100)	MANUTENÇÃO, CONSERVAÇÃO E LIMPEZA	25	R\$ 7.016,39	
Caixa (25)	COMPRA DE MATERIAIS PARA ESCRITÓRIO	2120		R\$ 415,75
Material de Expediente (2120)	COMPRA DE MATERIAIS PARA ESCRITÓRIO	25	R\$ 415,75	
INSS a Recolher (820)	PROVISÃO INSS 04/2020	1960		R\$ 2.678,40
INSS (1960)	PROVISÃO INSS 04/2020	820	R\$ 2.678,40	
FGTS a Recolher (825)	PROVISÃO FGTS 04/2020	1965		R\$ 793,60
FGT S (1965)	PROVISÃO FGTS 04/2020	825	R\$ 793,60	

*bal* *[assinatura]* *[assinatura]* *[assinatura]*  
*[assinatura]* *[assinatura]* *(116)*

**LIVRO DIÁRIO DO EXERCÍCIO ENCERRADO EM 31 DE DEZEMBRO DE 2020**

PEDREIRAS/MA	
Proc.	2209001/2021
FLS.	2635
Rub.	

Folha: 6

CONTA	HISTÓRICO	C/P	Débito	Crédito
<b>04 de maio</b>				
Caixa (25)	COMPRA DE MERCADORIA/INSUMOS	320		R\$ 19.497,97
Estoque de Mercadorias/Insumos (320)	COMPRA DE MERCADORIA/INSUMOS	25	R\$ 19.497,97	
<b>07 de maio</b>				
Caixa (25)	PAGAMENTO FGTS 04/2020	825		R\$ 793,60
FGT S a Recolher (825)	PAGAMENTO FGTS 04/2020	25	R\$ 793,60	
Caixa (25)	COMPRA DE MERCADORIA/INSUMOS	320		R\$ 25.997,30
Estoque de Mercadorias/Insumos (320)	COMPRA DE MERCADORIA/INSUMOS	25	R\$ 25.997,30	
Caixa (25)	COMPRA DE MATERIAIS PARA ESCRITÓRIO	2120		R\$ 420,74
Material de Expediente (2120)	COMPRA DE MATERIAIS PARA ESCRITÓRIO	25	R\$ 420,74	
<b>15 de maio</b>				
Caixa (25)	DESPESA COM ENERGIA/ÁGUA 05/2020	2095		R\$ 89,67
Energia/Água (2095)	DESPESA COM ENERGIA/ÁGUA 05/2020	25	R\$ 89,67	
Caixa (25)	COMPRA DE MERCADORIA/INSUMOS	320		R\$ 6.499,32
Estoque de Mercadorias/Insumos (320)	COMPRA DE MERCADORIA/INSUMOS	25	R\$ 6.499,32	
Caixa (25)	MANUTENÇÃO, CONSERVAÇÃO E LIMPEZA	2100		R\$ 7.100,58
Limpeza (2100)	MANUTENÇÃO, CONSERVAÇÃO E LIMPEZA	25	R\$ 7.100,58	
<b>18 de maio</b>				
Caixa (25)	COMPRA DE MERCADORIA/INSUMOS	320		R\$ 45.495,27
Estoque de Mercadorias/Insumos (320)	COMPRA DE MERCADORIA/INSUMOS	25	R\$ 45.495,27	
<b>20 de maio</b>				
Caixa (25)	PAGAMENTO INSS 04/2020	820		R\$ 2.678,40
INSS a Recolher (820)	PAGAMENTO INSS 04/2020	25	R\$ 2.678,40	
Caixa (25)	DESPESA COM TELEFONE	2180		R\$ 705,13
Telefone (2180)	DESPESA COM TELEFONE	25	R\$ 705,13	
Caixa (25)	COMPRA DE MERCADORIA/INSUMOS	320		R\$ 32.496,62
Estoque de Mercadorias/Insumos (320)	COMPRA DE MERCADORIA/INSUMOS	25	R\$ 32.496,62	
<b>de maio</b>				
Caixa (25)	PRÓ-LABORE	1840		R\$ 4.000,00
Pró-Labore (1840)	PRÓ-LABORE	25	R\$ 4.000,00	
Caixa (25)	FOLHA DE PAGAMENTO 05/2020	1885		R\$ 9.920,00
Salários e Ordenados (1885)	FOLHA DE PAGAMENTO 05/2020	940	R\$ 9.920,00	
INSS a Recolher (820)	PROVISÃO INSS 05/2020	1960		R\$ 2.678,40
INSS (1960)	PROVISÃO INSS 05/2020	820	R\$ 2.678,40	
FGTS a Recolher (825)	PROVISÃO FGTS 05/2020	1965		R\$ 793,60
FGT S (1965)	PROVISÃO FGTS 05/2020	825	R\$ 793,60	

*fr.*

*[Handwritten signature]*

*[Handwritten signature]*

*[Handwritten signature]*

*(117)*

*[Handwritten signature]*



RUA SANTA TERESINHA, 377 - SALA 1 - CENTRO - DOM PEDRO - MA, CEP: 65.765-000

CNPJ: 05.151.264/0001-60 NIRE: 21200526551

PEDREIRASIMA  
 Proc. 2204091/202 1  
 FLS. 2636  
 Rub. e

LIVRO DIÁRIO DO EXERCÍCIO ENCERRADO EM 31 DE DEZEMBRO DE 2020

Folha: 7

CONTA	HISTÓRICO	C/P	Débito	Crédito
<b>05 de junho</b>				
Caixa (25)	COMPRA DE MERCADORIA/INSUMOS	320		R\$ 19.264,00
Estoque de Mercadorias/Insumos (320)	COMPRA DE MERCADORIA/INSUMOS	25	R\$ 19.264,00	
Caixa (25)	PAGAMENTO FGTS 05/2020	825		R\$ 793,60
FGT S a Recolher (825)	PAGAMENTO FGTS 05/2020	25	R\$ 793,60	
Caixa (25)	COMPRA DE MERCADORIA/INSUMOS	320		R\$ 25.685,33
Estoque de Mercadorias/Insumos (320)	COMPRA DE MERCADORIA/INSUMOS	25	R\$ 25.685,33	
<b>08 de junho</b>				
Caixa (25)	DESPEZA COM ENERGIA/ÁGUA 06/2020	2095		R\$ 90,74
Energia/Água (2095)	DESPEZA COM ENERGIA/ÁGUA 06/2020	25	R\$ 90,74	
Caixa (25)	COMPRA DE MERCADORIA/INSUMOS	320		R\$ 6.421,33
Estoque de Mercadorias/Insumos (320)	COMPRA DE MERCADORIA/INSUMOS	25	R\$ 6.421,33	
<b>12 de junho</b>				
C. (25)	MANUTENÇÃO, CONSERVAÇÃO E LIMPEZA	2100		R\$ 7.185,79
Limpeza (2100)	MANUTENÇÃO, CONSERVAÇÃO E LIMPEZA	25	R\$ 7.185,79	
<b>18 de junho</b>				
Caixa (25)	COMPRA DE MATERIAIS PARA ESCRITÓRIO	2120		R\$ 425,79
Material de Expediente (2120)	COMPRA DE MATERIAIS PARA ESCRITÓRIO	25	R\$ 425,79	
Caixa (25)	COMPRA DE MERCADORIA/INSUMOS	320		R\$ 44.949,33
Estoque de Mercadorias/Insumos (320)	COMPRA DE MERCADORIA/INSUMOS	25	R\$ 44.949,33	
<b>19 de junho</b>				
Caixa (25)	PAGAMENTO INSS 05/2020	820		R\$ 2.678,40
INSS a Recolher (820)	PAGAMENTO INSS 05/2020	25	R\$ 2.678,40	
Caixa (25)	DESPEZA COM TELEFONE	2180		R\$ 722,76
Telefone (2180)	DESPEZA COM TELEFONE	25	R\$ 722,76	
Caixa (25)	COMPRA DE MERCADORIA/INSUMOS	320		R\$ 32.106,66
Estoque de Mercadorias/Insumos (320)	COMPRA DE MERCADORIA/INSUMOS	25	R\$ 32.106,66	
<b>30 de junho</b>				
Caixa (25)	PRÓ-LABORE	1840		R\$ 4.000,00
Pró-labore (1840)	PRÓ-LABORE	25	R\$ 4.000,00	
Caixa (25)	FOLHA DE PAGAMENTO 06/2020	1885		R\$ 9.920,00
Salários e Ordenados (1885)	FOLHA DE PAGAMENTO 06/2020	940	R\$ 9.920,00	
INSS a Recolher (820)	PROVISÃO INSS 06/2020	1960		R\$ 2.678,40
INSS (1960)	PROVISÃO INSS 06/2020	820	R\$ 2.678,40	
FGTS a Recolher (825)	PROVISÃO FGTS 06/2020	1965		R\$ 793,60
FGT S (1965)	PROVISÃO FGTS 06/2020	825	R\$ 793,60	
Caixa (25)	RECEITA DE PRESTAÇÃO DE SERVIÇOS	1840		R\$ 471.011,92
Prestação de Serviços (402)	RECEITA DE PRESTAÇÃO DE SERVIÇOS	402	R\$ 471.011,92	
PIS/ COFINS/ IRPJ/ CSLL a Pagar (800)	PROVISÃO DE CONTRIBUIÇÕES E IMPOSTOS FEDERAIS 06/2020	1470		R\$ 51.481,60
PIS/COFINS/IRPJ/ CSLL (1470)	PROVISÃO DE CONTRIBUIÇÕES E IMPOSTOS FEDERAIS 06/2020	800	R\$ 51.481,60	
ISS a Recolher (840)	PROVISÃO ISS 06/2020	1965		R\$ 23.550,60
ISS (1970)	PROVISÃO ISS 06/2020	825	R\$ 23.550,60	

*Handwritten signature*

*Handwritten signature*

*Handwritten signature*  
 (118)

CONSTRUTORA ALIANÇA, LOCAÇÃO E CONSTRUÇÃO LTDA.  
RUA SANTA TERESINHA, 377 - SALA 1 - CENTRO - DOM PEDRO - MA, CEP: 65.765-000

CNPJ: 05.151.264/0001-60 NIRE: 21200526551

PEDREIRAS/MA  
Proc. 2204021/2021  
FLS. 2677  
Rub. \_\_\_\_\_

LIVRO DIÁRIO DO EXERCÍCIO ENCERRADO EM 31 DE DEZEMBRO DE 2020

Folha: 8

CONTA	HISTÓRICO	C/P	Débito	Crédito
<b>03 de julho</b>				
Caixa (25)	COMPRA DE MERCADORIA/INSUMOS	320		R\$ 19.495,17
Estoque de Mercadorias/Insumos (320)	COMPRA DE MERCADORIA/INSUMOS	25	R\$ 19.495,17	
Caixa (25)	PAGAMENTO FGTS 06/2020	825		R\$ 793,60
FGT S a Recolher (825)	PAGAMENTO FGTS 06/2020	25	R\$ 793,60	
<b>07 de julho</b>				
Caixa (25)	COMPRA DE MERCADORIA/INSUMOS	320		R\$ 25.993,56
Estoque de Mercadorias/Insumos (320)	COMPRA DE MERCADORIA/INSUMOS	25	R\$ 25.993,56	
<b>13 de julho</b>				
Caixa (25)	COMPRA DE MATERIAIS PARA ESCRITÓRIO	2120		R\$ 430,90
Material de Expediente (2120)	COMPRA DE MATERIAIS PARA ESCRITÓRIO	25	R\$ 430,90	
<b>15 de julho</b>				
Caixa (25)	DESPESA COM ENERGIA/ÁGUA 07/2020	2095		R\$ 91,83
Energia/Água (2095)	DESPESA COM ENERGIA/ÁGUA 07/2020	25	R\$ 91,83	
<b>17 de julho</b>				
Caixa (25)	COMPRA DE MERCADORIA/INSUMOS	320		R\$ 6.498,39
Estoque de Mercadorias/Insumos (320)	COMPRA DE MERCADORIA/INSUMOS	25	R\$ 6.498,39	
Caixa (25)	MANUTENÇÃO, CONSERVAÇÃO E LIMPEZA	2100		R\$ 7.272,02
Limpeza (2100)	MANUTENÇÃO, CONSERVAÇÃO E LIMPEZA	25	R\$ 7.272,02	
<b>18 de julho</b>				
Caixa (25)	COMPRA DE MERCADORIA/INSUMOS	320		R\$ 45.488,72
Estoque de Mercadorias/Insumos (320)	COMPRA DE MERCADORIA/INSUMOS	25	R\$ 45.488,72	
<b>20 de julho</b>				
Caixa (25)	PAGAMENTO DE CONTRIBUIÇÕES E IMPOSTOS FEDERAIS 06/2020	800		R\$ 51.481,60
PIS/COFINS/ IRPJ/ CSLL a Pagar (800)	PAGAMENTO DE CONTRIBUIÇÕES E IMPOSTOS FEDERAIS 06/2020	25	R\$ 51.481,60	
Caixa (25)	PAGAMENTO ISS 06/2020	820		R\$ 23.550,60
ISS a Recolher (840)	PAGAMENTO ISS 06/2020	25	R\$ 23.550,60	
Caixa (25)	PAGAMENTO INSS 06/2020	820		R\$ 2.678,40
INSS a Recolher (820)	PAGAMENTO INSS 06/2020	25	R\$ 2.678,40	
Caixa (25)	DESPESA COM TELEFONE	2180		R\$ 726,37
Telefone (2180)	DESPESA COM TELEFONE	25	R\$ 726,37	
<b>27 de julho</b>				
Caixa (25)	COMPRA DE MERCADORIA/INSUMOS	320		R\$ 32.491,94
Estoque de Mercadorias/Insumos (320)	COMPRA DE MERCADORIA/INSUMOS	25	R\$ 32.491,94	
<b>30 de julho</b>				
Caixa (25)	PRÓ-LABORE	1840		R\$ 4.000,00
Pró-Labore (1840)	PRÓ-LABORE	25	R\$ 4.000,00	
Caixa (25)	FOLHA DE PAGAMENTO 07/2020	1885		R\$ 9.920,00
Salários e Ordenados (1885)	FOLHA DE PAGAMENTO 07/2020	940	R\$ 9.920,00	
INSS a Recolher (820)	PROVISÃO INSS 07/2020	1960		R\$ 2.678,40
INSS (1960)	PROVISÃO INSS 07/2020	820	R\$ 2.678,40	
FGTS a Recolher (825)	PROVISÃO FGTS 07/2020	1965		R\$ 793,60
FGT S (1965)	PROVISÃO FGTS 07/2020	825	R\$ 793,60	

*[Handwritten signatures and marks]*

PEDREIRAS/MA	
Proc.	22040012021
FLS.	2638
Rub.	

**LIVRO DIÁRIO DO EXERCÍCIO ENCERRADO EM 31 DE DEZEMBRO DE 2020**

Folha: 9

CONTA	HISTÓRICO	C/P	Débito	Crédito
<b>04 de agosto</b>				
Caixa (25)	COMPRA DE MERCADORIA/INSUMOS	320		R\$ 20.469,93
Estoque de Mercadorias/Insumos (320)	COMPRA DE MERCADORIA/INSUMOS	25	R\$ 20.469,93	
Caixa (25)	PAGAMENTO FGTS 07/2020	825		R\$ 793,60
FGT S a Recolher (825)	PAGAMENTO FGTS 07/2020	25	R\$ 793,60	
Caixa (25)	COMPRA DE MERCADORIA/INSUMOS	320		R\$ 34.116,54
Estoque de Mercadorias/Insumos (320)	COMPRA DE MERCADORIA/INSUMOS	25	R\$ 34.116,54	
<b>07 de agosto</b>				
Caixa (25)	DESPESA COM ENERGIA/ÁGUA 08/2020	2095		R\$ 92,94
Energia/Água (2095)	DESPESA COM ENERGIA/ÁGUA 08/2020	25	R\$ 92,94	
Caixa (25)	COMPRA DE MERCADORIA/INSUMOS	320		R\$ 38.210,53
Estoque de Mercadorias/Insumos (320)	COMPRA DE MERCADORIA/INSUMOS	25	R\$ 38.210,53	
<b>11 de agosto</b>				
Caixa (25)	MANUTENÇÃO, CONSERVAÇÃO E LIMPEZA	2100		R\$ 7.359,28
Limpeza (2100)	MANUTENÇÃO, CONSERVAÇÃO E LIMPEZA	25	R\$ 7.359,28	
<b>18 de agosto</b>				
Caixa (25)	COMPRA DE MATERIAIS PARA ESCRITÓRIO	2120		R\$ 436,07
Material de Expediente (2120)	COMPRA DE MATERIAIS PARA ESCRITÓRIO	25	R\$ 436,07	
<b>20 de agosto</b>				
Caixa (25)	PAGAMENTO INSS 07/2020	820		R\$ 2.678,40
INSS a Recolher (820)	PAGAMENTO INSS 07/2020	25	R\$ 2.678,40	
Caixa (25)	DESPESA COM TELEFONE	2180		R\$ 735,09
Telefone (2180)	DESPESA COM TELEFONE	25	R\$ 735,09	
Caixa (25)	COMPRA DE MERCADORIA/INSUMOS	320		R\$ 43.669,17
Estoque de Mercadorias/Insumos (320)	COMPRA DE MERCADORIA/INSUMOS	25	R\$ 43.669,17	
<b>25 de agosto</b>				
Caixa (25)	COMPRA DE MATERIAIS PARA ESCRITÓRIO	2120		R\$ 436,07
Material de Expediente (2120)	COMPRA DE MATERIAIS PARA ESCRITÓRIO	25	R\$ 436,07	
<b>31 de agosto</b>				
Caixa (25)	PRÓ-LABORE	1840		R\$ 4.000,00
Labore (1840)	PRÓ-LABORE	25	R\$ 4.000,00	
Caixa (25)	FOLHA DE PAGAMENTO 08/2020	1885		R\$ 9.920,00
Salários e Ordenados (1885)	FOLHA DE PAGAMENTO 08/2020	940	R\$ 9.920,00	
INSS a Recolher (820)	PROVISÃO INSS 08/2020	1960		R\$ 2.678,40
INSS (1960)	PROVISÃO INSS 08/2020	820	R\$ 2.678,40	
FGTS a Recolher (825)	PROVISÃO FGTS 08/2020	1965		R\$ 793,60
FGT S (1965)	PROVISÃO FGTS 08/2020	825	R\$ 793,60	
Caixa (25)	RECEITA DE PRESTAÇÃO DE SERVIÇOS	1840		R\$ 470.258,71
Prestação de Serviços (402)	RECEITA DE PRESTAÇÃO DE SERVIÇOS	402	R\$ 470.258,71	
PIS/COFINS/IRPJ/CSLL a Pagar (800)	PROVISÃO DE CONTRIBUIÇÕES E IMPOSTOS FEDERAIS 08/2020	1470		R\$ 51.399,28
PIS/COFINS/IRPJ/CSLL (1470)	PROVISÃO DE CONTRIBUIÇÕES E IMPOSTOS FEDERAIS 08/2020	800	R\$ 51.399,28	
ISS a Recolher (840)	PROVISÃO ISS 08/2020	1965		R\$ 23.512,94
ISS (1970)	PROVISÃO ISS 08/2020	825	R\$ 23.512,94	

PEDREIRAS/MA  
 Proc. 220400/1202 1  
 FLS. 2659  
 Rub. \_\_\_\_\_

LIVRO DIÁRIO DO EXERCÍCIO ENCERRADO EM 31 DE DEZEMBRO DE 2020

Folha: 10

CONTA	HISTÓRICO	C/P	Débito	Crédito
<b>01 de setembro</b>				
Caixa (25)	COMPRA DE MERCADORIA/INSUMOS	320		R\$ 20.060,53
Estoque de Mercadorias/Insumos (320)	COMPRA DE MERCADORIA/INSUMOS	25	R\$ 20.060,53	
<b>04 de setembro</b>				
Caixa (25)	COMPRA DE MERCADORIA/INSUMOS	320		R\$ 26.747,37
Estoque de Mercadorias/Insumos (320)	COMPRA DE MERCADORIA/INSUMOS	25	R\$ 26.747,37	
<b>08 de setembro</b>				
Caixa (25)	PAGAMENTO FGTS 08/2020	825		R\$ 793,60
FGTS a Recolher (825)	PAGAMENTO FGTS 08/2020	25	R\$ 793,60	
Caixa (25)	COMPRA DE MATERIAIS PARA ESCRITÓRIO	2120		R\$ 441,31
Material de Expediente (2120)	COMPRA DE MATERIAIS PARA ESCRITÓRIO	25	R\$ 441,31	
<b>15 de setembro</b>				
Caixa (25)	DESPESA COM ENERGIA/ÁGUA 09/2020	2095		R\$ 94,05
Energia/Água (2095)	DESPESA COM ENERGIA/ÁGUA 09/2020	25	R\$ 94,05	
<b>17 de setembro</b>				
Caixa (25)	COMPRA DE MERCADORIA/INSUMOS	320		R\$ 6.686,84
Estoque de Mercadorias/Insumos (320)	COMPRA DE MERCADORIA/INSUMOS	25	R\$ 6.686,84	
Caixa (25)	MANUTENÇÃO, CONSERVAÇÃO E LIMPEZA	2100		R\$ 7.447,60
Limpeza (2100)	MANUTENÇÃO, CONSERVAÇÃO E LIMPEZA	25	R\$ 7.447,60	
Caixa (25)	COMPRA DE MERCADORIA/INSUMOS	320		R\$ 46.807,90
Estoque de Mercadorias/Insumos (320)	COMPRA DE MERCADORIA/INSUMOS	25	R\$ 46.807,90	
<b>18 de setembro</b>				
Caixa (25)	PAGAMENTO INSS 08/2020	820		R\$ 2.678,40
INSS a Recolher (820)	PAGAMENTO INSS 08/2020	25	R\$ 2.678,40	
Caixa (25)	DESPESA COM TELEFONE	2180		R\$ 753,46
Telefone (2180)	DESPESA COM TELEFONE	25	R\$ 753,46	
Caixa (25)	PAGAMENTO DE CONTRIBUIÇÕES E IMPOSTOS FEDERAIS 08/2020	800		R\$ 51.399,28
PIS/COFINS/IRPJ/CSLL a Pagar (800)	PAGAMENTO DE CONTRIBUIÇÕES E IMPOSTOS FEDERAIS 08/2020	25	R\$ 51.399,28	
Caixa (25)	PAGAMENTO ISS 08/2020	820		R\$ 23.512,94
ISS a Recolher (840)	PAGAMENTO ISS 08/2020	25	R\$ 23.512,94	
<b>27 de setembro</b>				
Caixa (25)	COMPRA DE MERCADORIA/INSUMOS	320		R\$ 33.434,21
Estoque de Mercadorias/Insumos (320)	COMPRA DE MERCADORIA/INSUMOS	25	R\$ 33.434,21	
<b>30 de setembro</b>				
Caixa (25)	PRÓ-LABORE	1840		R\$ 4.000,00
Pró-Labore (1840)	PRÓ-LABORE	25	R\$ 4.000,00	
Caixa (25)	FOLHA DE PAGAMENTO 09/2020	1885		R\$ 9.920,00
Salários e Ordenados (1885)	FOLHA DE PAGAMENTO 09/2020	940	R\$ 9.920,00	
INSS a Recolher (820)	PROVISÃO INSS 09/2020	1960		R\$ 2.678,40
INSS (1960)	PROVISÃO INSS 09/2020	820	R\$ 2.678,40	
FGTS a Recolher (825)	PROVISÃO FGTS 09/2020	1965		R\$ 793,60
FGTS (1965)	PROVISÃO FGTS 09/2020	825	R\$ 793,60	

*fil*

*[Handwritten signatures and marks]*

RUA SANTA TERESINHA, 377 - SALA 1 - CENTRO - DOM PEDRO - MA, CEP: 65.765-000

CNPJ: 05.151.264/0001-60 NIRE: 21200526551

## LIVRO DIÁRIO DO EXERCÍCIO ENCERRADO EM 31 DE DEZEMBRO DE 2020

PEDREIRAS/MA  
Proc. 220900/2021  
FLS. 2640  
Rub. 

Folha: 12

CONTA	HISTÓRICO	C/P	Débito	Crédito
<b>03 de novembro</b>				
Caixa (25)	COMPRA DE MERCADORIA/INSUMOS	320		R\$ 17.521,50
Estoque de Mercadorias/Insumos (320)	COMPRA DE MERCADORIA/INSUMOS	25	R\$ 17.521,50	
<b>05 de novembro</b>				
Caixa (25)	COMPRA DE MERCADORIA/INSUMOS	320		R\$ 23.361,99
Estoque de Mercadorias/Insumos (320)	COMPRA DE MERCADORIA/INSUMOS	25	R\$ 23.361,99	
<b>06 de novembro</b>				
Caixa (25)	PAGAMENTO FGTS 10/2020	825		R\$ 793,60
FGTS a Recolher (825)	PAGAMENTO FGTS 10/2020	25	R\$ 793,60	
Caixa (25)	COMPRA DE MATERIAIS PARA ESCRITÓRIO	2120		R\$ 451,96
Material de Expediente (2120)	COMPRA DE MATERIAIS PARA ESCRITÓRIO	25	R\$ 451,96	
<b>13 de novembro</b>				
Caixa (25)	DESPESA COM ENERGIA/ÁGUA 11/2020	2095		R\$ 96,32
Energia/Água (2095)	DESPESA COM ENERGIA/ÁGUA 11/2020	25	R\$ 96,32	
<b>16 de novembro</b>				
Caixa (25)	COMPRA DE MERCADORIA/INSUMOS	320		R\$ 5.840,50
Estoque de Mercadorias/Insumos (320)	COMPRA DE MERCADORIA/INSUMOS	25	R\$ 5.840,50	
Caixa (25)	MANUTENÇÃO, CONSERVAÇÃO E LIMPEZA	2100		R\$ 7.627,41
Limpeza (2100)	MANUTENÇÃO, CONSERVAÇÃO E LIMPEZA	25	R\$ 7.627,41	
Caixa (25)	COMPRA DE MERCADORIA/INSUMOS	320		R\$ 40.883,49
Estoque de Mercadorias/Insumos (320)	COMPRA DE MERCADORIA/INSUMOS	25	R\$ 40.883,49	
<b>20 de novembro</b>				
Caixa (25)	PAGAMENTO INSS 10/2020	820		R\$ 2.678,40
INSS a Recolher (820)	PAGAMENTO INSS 10/2020	25	R\$ 2.678,40	
Caixa (25)	PAGAMENTO DE CONTRIBUIÇÕES E IMPOSTOS FEDERAIS 10/2020	800		R\$ 51.446,12
PIS/COFINS/IRPJ/CSLL a Pagar (800)	PAGAMENTO DE CONTRIBUIÇÕES E IMPOSTOS FEDERAIS 10/2020	25	R\$ 51.446,12	
Caixa (25)	PAGAMENTO ISS 10/2020	820		R\$ 23.534,36
ISS a Recolher (840)	PAGAMENTO ISS 10/2020	25	R\$ 23.534,36	
Caixa (25)	DESPESA COM TELEFONE	2180		R\$ 766,32
Telefone (2180)	DESPESA COM TELEFONE	25	R\$ 766,32	
<b>27 de novembro</b>				
Caixa (25)	COMPRA DE MERCADORIA/INSUMOS	320		R\$ 29.202,49
Estoque de Mercadorias/Insumos (320)	COMPRA DE MERCADORIA/INSUMOS	25	R\$ 29.202,49	
<b>30 de novembro</b>				
Caixa (25)	PRÓ-LOBORE	1840		R\$ 4.000,00
Pró-Lobore (1840)	PRÓ-LOBORE	25	R\$ 4.000,00	
Caixa (25)	FOLHA DE PAGAMENTO 11/2020	1885		R\$ 9.920,00
Salários e Ordenados (1885)	FOLHA DE PAGAMENTO 11/2020	940	R\$ 9.920,00	
INSS a Recolher (820)	PROVISÃO INSS 11/2020	1960		R\$ 7.627,41
INSS (1960)	PROVISÃO INSS 11/2020	820	R\$ 7.627,41	
FGTS a Recolher (825)	PROVISÃO FGTS 11/2020	1965		R\$ 793,60
FGTS (1965)	PROVISÃO FGTS 11/2020	825	R\$ 793,60	

LIVRO DIÁRIO DO EXERCÍCIO ENCERRADO EM 31 DE DEZEMBRO DE 2020

PEDREIRASIMA  
 Proc. 220702/2021  
 FLS. 2641  
 Rub. \_\_\_\_\_  
 Folha: 13

CONTA	HISTÓRICO	C/P	Débito	Crédito
<b>02 de dezembro</b>				
Caixa (25)	COMPRA DE MERCADORIA/INSUMOS	320		R\$ 22.189,84
Estoque de Mercadorias/Insumos (320)	COMPRA DE MERCADORIA/INSUMOS	25	R\$ 22.189,84	
<b>04 de dezembro</b>				
Caixa (25)	DESPESA COM ENERGIA/ÁGUA 12/2020	2095		R\$ 26,99
Energia/Água (2095)	DESPESA COM ENERGIA/ÁGUA 12/2020	25	R\$ 26,99	
Caixa (25)	COMPRA DE MERCADORIA/INSUMOS	320		R\$ 36.983,07
Estoque de Mercadorias/Insumos (320)	COMPRA DE MERCADORIA/INSUMOS	25	R\$ 36.983,07	
<b>07 de dezembro</b>				
Caixa (25)	PAGAMENTO FGTS 11/2020	825		R\$ 793,60
FGT S a Recolher (825)	PAGAMENTO FGTS 11/2020	25	R\$ 793,60	
Caixa (25)	COMPRA DE MERCADORIA/INSUMOS	320		R\$ 14.793,23
Estoque de Mercadorias/Insumos (320)	COMPRA DE MERCADORIA/INSUMOS	25	R\$ 14.793,23	
<b>11 de dezembro</b>				
Caixa (25)	MANUTENÇÃO, CONSERVAÇÃO E LIMPEZA	2100		R\$ 2.137,04
Limpeza (2100)	MANUTENÇÃO, CONSERVAÇÃO E LIMPEZA	25	R\$ 2.137,04	
<b>15 de dezembro</b>				
Caixa (25)	COMPRA DE MERCADORIA/INSUMOS	320		R\$ 44.379,68
Estoque de Mercadorias/Insumos (320)	COMPRA DE MERCADORIA/INSUMOS	25	R\$ 44.379,68	
Caixa (25)	COMPRA DE MATERIAIS PARA ESCRITÓRIO	2120		R\$ 138,62
Material de Expediente (2120)	COMPRA DE MATERIAIS PARA ESCRITÓRIO	25	R\$ 138,62	
<b>18 de dezembro</b>				
Caixa (25)	PAGAMENTO INSS 10/2020	820		R\$ 2.678,40
INSS a Recolher (820)	PAGAMENTO INSS 10/2020	25	R\$ 2.678,40	
Caixa (25)	DESPESA COM TELEFONE	2180		R\$ 131,36
Telefone (2180)	DESPESA COM TELEFONE	25	R\$ 131,36	
<b>22 de dezembro</b>				
Caixa (25)	COMPRA DE MERCADORIA/INSUMOS	320		R\$ 29.586,45
Estoque de Mercadorias/Insumos (320)	COMPRA DE MERCADORIA/INSUMOS	25	R\$ 29.586,45	
<b>31 de dezembro</b>				
Caixa (25)	PRÓ-LABORE	1840		R\$ 4.000,00
Pró-Labore (1840)	PRÓ-LABORE	25	R\$ 4.000,00	
Caixa (25)	FOLHA DE PAGAMENTO 12/2020 + 13º SALÁRIO 2019	1885		R\$ 19.840,00
Salários e Ordenados (1885)	FOLHA DE PAGAMENTO 12/2020 + 13º SALÁRIO 2019	940	R\$ 19.840,00	
INSS a Recolher (820)	PROVISÃO INSS 12/2020	1960		R\$ 5.356,80
INSS (1960)	PROVISÃO INSS 12/2020	820	R\$ 5.356,80	
FGTS a Recolher (825)	PROVISÃO FGTS 12/2020	1965		R\$ 1.587,20
FGT S (1965)	PROVISÃO FGTS 12/2020	825	R\$ 1.587,20	
Caixa (25)	RECEITA DE PRESTAÇÃO DE SERVIÇOS	1840		R\$ 471.100,57
Prestação de Serviços (402)	RECEITA DE PRESTAÇÃO DE SERVIÇOS	402	R\$ 471.100,57	
PIS/ COFINS/ IRPJ/ CSLL a Pagar (800)	PROVISÃO DE CONTRIBUIÇÕES E IMPOSTOS FEDERAIS 12/2020	1470		R\$ 51.491,29
PIS/COFINS/IRPJ/ CSLL (1470)	PROVISÃO DE CONTRIBUIÇÕES E IMPOSTOS FEDERAIS 12/2020	800	R\$ 51.491,29	

Handwritten signatures and initials at the bottom of the page, including a circled number '123'.

LIVRO DIÁRIO DO EXERCÍCIO ENCERRADO EM 31 DE DEZEMBRO DE 2020

PEDREIRAS/MA  
 Proc. 220500/1202  
 FLS. 2642  
 Rub.   
 Folha: 14

ISS a Recolher (840)	PROVISÃO ISS 12/2020	1965		R\$ 23.555,03
ISS (1970)	PROVISÃO ISS 12/2020	825	R\$ 23.555,03	
(-) Depreciação Acum. Aquis. Máquinas e Equipamentos (565)	DEPRECIACÃO ACUMULADA DE MÁQUINAS E EQUIPAMENTOS	2841		R\$ 121.177,19
Depreciação Acumulada de Máquinas e Equipamentos (2841)	DEPRECIACÃO ACUMULADA DE MÁQUINAS E EQUIPAMENTOS	565	R\$ 121.177,19	
(-) Depreciação Acum. Imóveis (2843)	DEPRECIACÃO ACUMULADA DE IMOVEIS	2843		R\$ 48.379,12
(-) Depreciação Acum. Imóveis (586)	DEPRECIACÃO ACUMULADA DE IMOVEIS	586	R\$ 48.379,12	
(-) Depreciação Acum. Veículos (2842)	DEPRECIACÃO ACUMULADA DE VEICULOS	2842		R\$ 75.276,74
(-) Depreciação Acum. Veículos (585)	DEPRECIACÃO ACUMULADA DE VEICULOS	585	R\$ 75.276,74	
(-) Depreciação Acum. Aquis. Móveis e Utensílios (575)	DEPRECIACÃO ACUMULADA DE MÓVEIS E UTENSÍLIOS	2834		R\$ 27.540,27
Depreciação Acumulada de Móveis e Utensílios (2834)	DEPRECIACÃO ACUMULADA DE MÓVEIS E UTENSÍLIOS	575	R\$ 27.540,27	
<b>TOTAL GERAL DO PERÍODO:</b>			<b>R\$ 5.875.478,32</b>	<b>R\$ 5.875.478,32</b>

a

b

fl.

u

→

→

→

→

(124)

→

**CONSTRUTORA ALIANÇA, LOCAÇÃO E CONSTRUÇÃO LTDA.**

**RUA SANTA TERESINHA, 377 - SALA 1 - CENTRO**

**DOM PEDRO - MA, CEP: 65.765-000**

**CNPJ: 05.151.264/0001-60**

**NIRE: 21200526551**

PEDREIRAS/MA  
 Proc. 220400/1202  
 FLS. 2643  
 Rub. \_\_\_\_\_

Página 15

**BALANÇO PATRIMONIAL ENCERRADO EM 31 DE DEZEMBRO DE 2020**

ATIVO		PASSIVO	
ATIVO CIRCULANTE DISPONIVEL		PASSIVO CIRCULANTE FORNECEDORES	
Caixa e Bancos	339.406,46	Fornecedores Diversos	49.784,08
VALORES A RECEBER		OBRIGAÇÕES A PAGAR	
Duplicatas a Receber	258.457,96	Impostos e Contribuições a Pagar	32.782,30
ESTOQUE		PATRIMÔNIO LÍQUIDO	
Estoque de Mercadorias/Insumos	324.653,85	Capital Social	1.200.000,00
ATIVO PERMANENTE IMOBILIZADO		Lucro do Exercício	635.957,69
Veículos	410.000,00		1.835.957,69
Máquinas e Equipamentos	660.000,00		
Móveis e Utensílios	150.000,00		
(-) Depreciação Acumulada	223.994,20		
	996.005,80		
<b>TOTAL DO ATIVO</b>	<b>1.918.524,07</b>	<b>TOTAL DO PASSIVO</b>	<b>1.918.524,07</b>

Reconhecemos a exatidão do presente Balanço Patrimonial realizado em 31 de dezembro de 2020, estando de acordo com a documentação enviada à Contabilidade, somando tanto no Ativo como no Passivo o valor total de R\$: 1.918.524,07 (HUM MILHÃO, NOVECENTOS E DEZOITO MIL, QUINHENTOS E VINTE E QUATRO REAIS E SETE CÉNTAVOS).

Dom Pedro - MA, 31 de Dezembro de 2020.

Pedro Lucas da Silva Pereira  
 CPF: 045.009.593-27  
 Sócio-Administrador

Cleomar Ferreira da Silva  
 Técnico Contábil  
 CRC - MA 008788/O-5  
 CPF: 304.283.273-20

fl. 



**CONSTRUTORA ALIANÇA, LOCAÇÃO E CONSTRUÇÃO LTDA.**  
**RUA SANTA TERESINHA, 377 - SALA 1 - CENTRO**  
**DOM PEDRO - MA, CEP: 65.765-000**  
**CNPJ: 05.151.264/0001-60**  
**NIRE: 21200526551**

PEDREIRAS/MA	
Proc.	220/00/1202/1
FLS.	2644
Rub.	

Página 16

**DEMONSTRAÇÃO DE RESULTADO DO EXERCÍCIO**  
**ENCERRADO EM 31 DE DEZEMBRO DE 2020.**

<b>RECEITA OPERACIONAL BRUTA</b>		
Receita Bruta de Serviços		2.825.452,98
<b>(-) DEDUÇÃO DA RECEITA</b>		
Impostos Federais/Municipais	308.822,01	(308.822,01)
<b>RECEITA OPERACIONAL LÍQUIDA</b>		<b>2.516.630,97</b>
<b>(-) DESPESAS GERAIS E ADMINISTRATIVAS</b>		
Compra de Mercadorias	1.563.456,20	
Folha de pagamento	128.960,00	
Encargos com INSS/FGTS	45.136,00	
Material de escritório	4.825,67	
Energia	1.025,89	
Telefone	8.032,54	
Manutenção, Conservação e Limpeza	81.236,98	
Pró-Labore	48.000,00	
		(1.880.673,28)
<b>LUCRO LÍQUIDO DO EXERCÍCIO</b>		<b>635.957,69</b>

Reconhecemos a exatidão da presente Demonstração de Resultado do Exercício realizado em 31 de dezembro de 2020 o Lucro Líquido de R\$: 635.957,69 (SEISCENTOS E TRINTA E CINCO MIL, NOVECENTOS E CINQUENTA E SETE REAIS E SESSENTA E NOVE CENTAVOS).

Dom Pedro - MA, 31 de Dezembro de 2020.

Pedro Lucas da Silva Pereira  
 CPF: 045.009.593-27  
 Sócio-Administrador

Cleomar Ferreira da Silva  
 Técnico Contábil  
 CRC - MA 008788/O-5  
 CPF: 304.283.273-20









CONSTRUTORA ALIANÇA, LOCAÇÃO E CONSTRUÇÃO LTDA.  
 RUA SANTA TERESINHA, 377 - SALA 1 - CENTRO  
 DOM PEDRO - MA, CEP: 65.765-000  
 CNPJ: 05.151.264/0001-60  
 NIRE: 21200526551

PEDREIRAS/MA  
 Proc. 2204091/202 1  
 FLS. 2645  
 Rub. \_\_\_\_\_

Página 17

**CÁLCULO DOS ÍNDICES ECONÔMICO-FINANCEIROS  
 COM BASE NO BALANÇO PATRIMONIAL ENCERRADO EM  
 31 DE DEZEMBRO DE 2020.**

**1- INDICE DE SOLVÊNCIA GERAL - ISG**

$$\text{ISG} = \frac{\text{ATIVO TOTAL}}{\text{PG+PELP}} \qquad \text{ISG} = \frac{1.918.524,07}{82.566,38} \qquad \text{ISG} = 23,24$$

**2- INDICE DE LIQUIDEZ CORRENTE - ILC**

$$\text{ILC} = \frac{\text{ATIVO CIRC.}}{\text{PASSIVO CIRC.}} \qquad \text{ILC} = \frac{922.518,27}{82.566,38} \qquad \text{ILC} = 11,17$$

**3- INDICE DE LIQUIDEZ GERAL - ILG**

$$\text{ILG} = \frac{\text{AC} + \text{ARLP}}{\text{PC} + \text{PELP}} \qquad \text{ILG} = \frac{922.518,27}{82.566,38} \qquad \text{ILG} = 11,17$$

Dom Pedro - MA, 31 de Dezembro de 2020.

Pedro Lucas da Silva Pereira  
 CPF: 045.009.593-27  
 Sócio-Administrador

Cleomar Ferreira da Silva  
 Técnico Contábil  
 CRC - MA 008788/O-5  
 CPF: 304.283.273-20

*Handwritten signatures and initials:*  
 - A large signature on the right side.  
 - A signature below the accountant's name.  
 - A signature below the partner's name.  
 - A circled number '127' at the bottom right.  
 - Other smaller handwritten marks and initials.

PEDREIRAS/MA	
Proc.	2208001202 1
FLS.	2646
Rub.	

 18

## LIVRO DIÁRIO

Número de Ordem 005

### TERMO DE ENCERRAMENTO

Contém o presente livro 18 (dezoito) folhas tipograficamente numeradas, que serviu de livro diário número 005 (Cinco) referente ao exercício de 2020 do período de 01/01/2020 a 31/12/2020 da empresa CONSTRUTORA ALIANÇA, LOCAÇÃO E CONSTRUÇÃO - LTDA, situada na RUA SANTA TERESINHA, 377 - SALA 1, CENTRO - DOM PEDRO - MA, CEP 65.765-000 com seu Requerimento de Empresário arquivado na JUCEMA - Junta Comercial do Estado do Maranhão sob NIRE nº21200526551, no dia 12/07/2002, inscrita no CNPJ sob número: 05.151.264/0001-60

Dom Pedro - MA, 31/12/2020.

---

Pedro Lucas da Silva Pereira  
Sócio Administrador  
CPF: 045.009.593-27

---

Cleomar Ferreira da Silva  
Técnico Contábil  
CPF: 304.283.273-20  
CRC-MA 008788-O

fl.

*[Handwritten signature]*

*[Handwritten signature]*

*[Handwritten signature]*  
128

*[Handwritten mark]*



## ASSINATURA ELETRÔNICA



Certificamos que o ato da empresa CONSTRUTORA ALIANÇA LOCAÇÃO E CONSTRUÇÃO LTDA consta assinado digitalmente por:

IDENTIFICAÇÃO DO(S) ASSINANTE(S)	
CPF	Nome
04500959327	PEDRO LUCAS DA SILVA PEREIRA
30428327320	CLEOMAR FERREIRA DA SILVA

fl.

*[Handwritten signature]*

*[Handwritten signature]*

CERTIFICO A AUTENTICAÇÃO EM 12/01/2021 10:41:04 SOB N° 20210042290.  
PROTOCOLO: 210042290 DE 11/01/2021. NIRE: 21200526551.  
CONSTRUTORA ALIANÇA LOCAÇÃO E CONSTRUÇÃO LTDA

**JUCEMA**

Florencio Brandes Neto  
RESPONSÁVEL PELA AUTENTICAÇÃO  
SÃO LUÍS, 12/01/2021

*[Handwritten signature]*

*[Handwritten signature]*

*[Handwritten signature]*

*[Handwritten signature]*



PEDREIRAS/MA	
Proc.	2204001/1209/1
FLS.	2648
Rub.	

### CERTIDÃO DE FALÊNCIA OU RECUPERAÇÃO JUDICIAL

USANDO da faculdade que me confere a Lei, CERTIFICO, a requerimento de pessoa interessada, que, dando busca nos arquivos dos feitos referentes as Varas Cíveis e Comércio, nos últimos 10 (dez) anos, constatei **NÃO EXISTIR** distribuição de **AÇÕES DE FALÊNCIA OU RECUPERAÇÃO JUDICIAL** contra **CONSTRUTORA ALIANÇA, LOCAÇÃO E CONSTRUÇÃO LTDA (CONSTRUTORA ALIANÇA), CNPJ nº 05.151.264/0001-60, com endereço na Rua Santa Teresinha, nº 377, Centro, Dom Pedro/MA, CEP 65.765-000.** CERTIFICO, finalmente, que esta Secretaria de Distribuição é a única existente nesta Comarca de Dom Pedro, Estado do Maranhão. O referido é verdade e dou fe. Dada e passada a presente certidão na Secretaria de Distribuição a meu cargo, no Fórum "José de Ribamar Fiquene", nesta cidade de Dom Pedro, Estado do Maranhão. Eu, Deusimar da Silva Costa, Técnico Judiciário, mat. 115816, consultei e digitei. E eu, Josemar Rafael Cunha Filho, Secretário Judicial, subscrevo e assino. Dom Pedro/MA, 27 de maio de 2021.

*Josemar*  
JOSEMAR RAFAEL CUNHA FILHO  
Secretário Judicial  
Mat. 192385

Cartório do 1º Ofício Extrajudicial de Dom Pedro  
Rua Engenheiro Rui Mesquita, nº 338, Centro, Dom Pedro-MA.

#### AUTENTICAÇÃO

Autentico a presente cópia reprográfica, por ser uma reprodução fiel do documento original e com a qual a conferi e dou fe. Dom Pedro/MA, 01 de junho de 2021.



*Antonio*  
Antonio Fernandes Rocha Filho - Tabelião e  
Registrador  
Total R\$ 5,12 Emol R\$ 4,83 FERC R\$ 0,13  
FADEP R\$ 0,18 FEMP R\$ 0,18  
Selo: . Consulte a validade deste selo em  
<https://selo.tjma.jus.br>



#### OBSERVAÇÃO:

O CNPJ/CPF constante nesta certidão foi informado pelo solicitante. Sua titularidade deverá ser conferida pelo interessado ou destinatário.

ESTA CERTIDÃO ABRANGE A VARA ÚNICA DA COMARCA DE DOM PEDRO - MA.



PEDREIRAS/MA	
Proc.	2204001/2021
FLS.	7648
Rub.	

**CNPJ: 05.151.264/0001-60**

Rua Santa Teresinha, 377, Sala 01, Cep: 65.765-000, Centro, Dom Pedro – MA

e-mail: [arpereira.ind@hotmail.com](mailto:arpereira.ind@hotmail.com)

Fone: 99 99142-2681

Processo Administrativo nº 2204001/2021

Tomada de Preços nº 006/2021

Tipo: Menor Preço Global

Data: 02/06/2021

Hora: 09:00 horas

## ANEXO XVI

### DECLARAÇÃO DE INEXISTÊNCIA DE FATOS IMPEDITIVOS DA HABILITAÇÃO

A empresa CONSTRUTORA ALIANÇA, LOCAÇÃO E CONSTRUÇÃO LTDA - EPP, inscrito no CNPJ nº 05.151.264/0001-60, sediada na Rua Santa Teresinha nº 377, Sala 01, Cep: 65.765-000, Centro, Dom Pedro – MA, por intermédio de seu representante legal o (a) Sr Adalberto Rodrigues Pereira, portador (a) da Carteira de Identidade nº 000116913299-2 e do CPF nº 157.290.792-49, declara, sob as penas da Lei, nos termos do artigo 32, § 2.º, da Lei Federal n.º 8.666/93, que até a presente data nenhum fato ocorreu que a inabilite a participar da TOMADA DE PREÇOS nº 006/2021, e que contra ela não existe nenhum pedido de falência ou concordata.

Declara, outrossim, conhecer na íntegra o Edital e seus anexos e que se submete a todos os seus termos.

Dom pedro – MA, 02 de Junho de 2021

Construtora Aliança, Locação e Construção LTDA - EPP

CNPJ: 05.151.264/0001-60

Adalberto Rodrigues Pereira

CPF: 157.290.792-49

RG: 000116913299-2

Procurador



PEDREIRAS/MA  
Proc. 2204001/2021  
FLS. 2650  
Rub. \_\_\_\_\_

CNPJ: 05.151.264/0001-60

Rua Santa Ierésinha, 377, Sala 01, Cep: 65.765-000, Centro, Dom Pedro - MA  
e-mail: arpereira.ind@hotmail.com  
Fone: 99 99142-2681

Processo Administrativo nº 2204001/2021  
Tomada de Preços nº 006/2021  
Tipo: Menor Preço Global  
Data: 02/06/2021  
Hora: 09:00 horas

### DECLARAÇÃO

#### IDENTIFICAÇÃO/INDICAÇÃO DAS INSTALAÇÕES E DO APARELHAMENTO E DO PESSOAL TECNICO DISPONIVEL

Ilmo. Senhor  
Presidente e Demais Membros da Comissão Permanente de Licitação  
Pedreiras - MA

Prezados Senhores,

A empresa CONSTRUTORA ALIANÇA, LOCAÇÃO E CONSTRUÇÃO LTDA - EPP, inscrito no CNPJ nº 05.151.264/0001-60, sediada na Rua Santa Ierésinha, Nº 377, sala 01, Centro, Dom Pedro - Ma, por intermédio de seu representante legal o (a) Sr Adalberto Rodrigues Pereira, portador (a) da Carteira de Identidade nº 000116913299-2 e do CPF nº 157.290.792-49, DECLARA, que possui instalações e aparelhamento, bem como, disponibilizará equipe técnica adequado para realização dos serviços objeto desta licitação, e que se responsabilizará pela execução do contrato, podendo sofrer alterações conforme demanda da obra:

Qualificação	
Engenheiro Civil	
Engenheiro Civil	
Mestre de Obras	A
Eletricistas	
Pedreiros	
Servente de Pedreiro	
Encanadores	
Servente de construção	
Servente de construção	
Carpinteiros	

Dom Pedro - MA, 02 de Junho de 2021

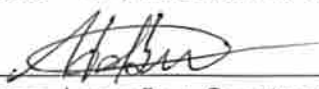
  
Construtora Aliança, Locação e Construção LTDA - EPP  
CNPJ: 05.151.264/0001-60  
Adalberto Rodrigues Pereira  
CPF: 157.290.792-49  
RG: 000116913299-2  
Procurador





PEDREIRAS/MA  
Proc. 2204001/2021  
FLS. 7651  
Rub. e

CNPJ: 05.151.264/0001-60

Rua Santa teresinha, 377, Sala 01, Cep: 65.765-000, Centro, Dom Pedro – MA

e-mail: arpereira.ind@hotmail.com

Fone: 99 99142-2681

Processo Administrativo nº 2204001/2021

Tomada de Preços nº 006/2021

Tipo: Menor Preço Global

Data: 02/06/2021

Hora: 09:00 horas

## ANEXO V

### DECLARAÇÃO DA EMPRESA DE QUE TOMOU CONHECIMENTO DAS CONDIÇÕES EM QUE SE DESENVOLVERÃO OS TRABALHOS

Declaro que tenho pleno conhecimento das condições e peculiaridades inerentes a natureza dos trabalhos, diante do conhecimento das especificações Técnicas definidas no Projeto Básico, **ANEXO I do Edital da TOMADA DE PREÇOS nº 006/2021**, e que assumo total responsabilidade por esse fato e que não utilizará deste para quaisquer questionamentos futuros que ensejem avenças técnicas ou financeiras com a Prefeitura Municipal de Pedreiras/MA.

Dom pedro – MA, 02 de Junho de 2021

Construtora Aliança, Locação e Construção LTDA - EPP

CNPJ: 05.151.264/0001-60

Adalberto Rodrigues Pereira

CPF: 157.290.792-49

RG: 000116913299-2

Procurador

133





PEDREIRAS/MA  
Proc. 2209001/2021  
FLS. 2650  
Rub. 2

CNPJ: 05.151.264/0001-60

Rua Santa teresinha, 377, Sala 01, Cep: 65.765-000, Centro, Dom Pedro – MA

e-mail: [orpereira.ind@hotmail.com](mailto:orpereira.ind@hotmail.com)

Fone: 99 99142-2681

Processo Administrativo nº 2204001/2021

Tomada de Preços nº 006/2021

Tipo: Menor Preço Global

Data: 02/06/2021

Hora: 09:00 horas

## ANEXO

### RELAÇÃO DOS EQUIPAMENTOS PARA OBRA

Ilmo. Senhor

Presidente e Demais Membros da Comissão Permanente de Licitação

Pedreiras – MA

Prezados Senhores,

Apresentamos a relação dos principais equipamentos, que serão disponibilizados caso nos seja adjudicado objeto da Tomada de Preços em epigrafe:

Item	Descrição	qtd
01	Betoneira	02
02	Pá	04
03	Enxada	04
04	Carro de mão	04
05	Andaime	10
06	Maquina diversas	04
07	Colher de pedreiro	05
08	Bomba submersa	01
09	Esmerilhadeira	01
10	Ferramenta de corte	03
11	Medidor de nivel	03
12	Alisadora de piso	01
13	Cavadeiras	04
14	Furadeira	03
15	Marreta, martelo	03
16	Prumo	04
17	Picareta	03
18	Alicate diversos	03
19	Lixadeira	02
20	Extensao eletrica	03
21	Equipamentos de proteção (capacetes, botas, oculos, luvas, fone de ouvido)	20

fl.

#

u

(134)

d



PEDREIRAS/MA
Proc. 2204001/2021
FLS. 2653
Rub. _____

**CNPJ: 05.151.264/0001-60**

Rua Santa teresinha, 377, Sala 01, Cep: 65.765-000, Centro, Dom Pedro – MA

e-mail: [arpereira.ind@hotmail.com](mailto:arpereira.ind@hotmail.com)

Fone: 99 99142-2681

Processo Administrativo nº 2204001/2021

Tomada de Preços nº 006/2021

Tipo: Menor Preço Global

Data: 02/06/2021

Hora: 09:00 horas

## ANEXO VII

### DECLARAÇÃO DE SUJEIÇÃO AO EDITAL

Declaramos expressamente que:

Concordamos integralmente e sem qualquer restrição com as condições expressas na TOMADA DE PREÇOS Nº 006/2021, bem assim com as condições de contratação, estabelecidas na minuta do Contrato que nos foi fornecida com o Edital.

Manteremos válida esta Proposta pelo prazo mínimo de 60 (sessenta) dias consecutivos, a contar da data da sua apresentação e abertura.

Temos conhecimento dos locais e das condições de execução dos serviços.

Esclarecemos, finalmente, que o portador desta proposta está autorizado e habilitado a prestar a essa Comissão os esclarecimentos e informações adicionais que forem considerados necessários, bem como, assinar, concordar, desistir, interpor recurso, firmar compromisso e todos os atos inerentes ao procedimento licitatório.

Dom pedro – MA, 02 de Junho de 2021

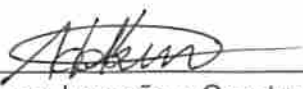
  
\_\_\_\_\_  
Construtora Aliança, Locação e Construção LTDA - EPP  
CNPJ: 05.151.264/0001-60  
Adalberto Rodrigues Pereira  
CPF: 157.290.792-49  
RG: 000116913299-2  
Procurador





**CNPJ: 05.151.264/0001-60**

Rua Santa Teresinha, 377, Sala 01, Cep: 65.765-000, Centro, Dom Pedro – MA

e-mail: [arpereira.ind@hotmail.com](mailto:arpereira.ind@hotmail.com)

Fone: 99 99142-2681

Processo Administrativo nº 2204001/2021

Tomada de Preços nº 006/2021

Tipo: Menor Preço Global

Data: 02/06/2021

Hora: 09:00 horas

A empresa CONSTRUTORA ALIANÇA, LOCAÇÃO E CONSTRUÇÃO LTDA - EPP, inscrito no CNPJ nº 05.151.264/0001-60, sediada na Rua Santa Teresinha nº 377, sala 01, Centro, Dom Pedro – MA, por intermédio de seu representante legal o (a) Sr Adalberto Rodrigues Pereira, portador (a) da Carteira de Identidade nº 000116913299-2 e do CPF nº 157.290.792-49, DECLARA que os equipamentos acima identificados serão apresentados em perfeita condição de trabalho/de uso, e obrigamos nos a substituir qualquer equipamento que não apresente satisfatoriedade para a empresa contratante.

Dom pedro – MA, 02 de Junho de 2021

  
\_\_\_\_\_  
Construtora Aliança, Locação e Construção LTDA - EPP  
CNPJ: 05.151.264/0001-60  
Adalberto Rodrigues Pereira  
CPF: 157.290.792-49  
RG: 000116913299-2  
Procurador

fl.















PEDREIRAS/MA	
Proc.	2209004202 1
FLS.	2655
Rub.	2

## CERTIDÃO SIMPLIFICADA

### Sistema Nacional de Registro de Empresas Mercantis - SINREM

Certificamos que as informações abaixo constam dos documentos arquivados nesta Junta Comercial e são vigentes na data da sua expedição:

Nome Empresarial: CONSTRUTORA ALIANÇA LOCAÇÃO E CONSTRUÇÃO LTDA			Protocolo: MAC2101252061			
Natureza Jurídica: Sociedade Empresária Limitada						
NIRE (Sede) 21200526551		CNPJ 05.151.264/0001-60		Data de Ato Constitutivo 12/07/2002	Início de Atividade 12/07/2002	
Endereço Completo Rua SANTA TERESINHA, Nº 377, SALA 1;, CENTRO - Dom Pedro/MA - CEP 65765-000						
Objeto Social Construção de edifícios; Fabricação de estruturas pré-moldadas de concreto armado, em série e sob encomenda; Fabricação de artefatos de cimento para uso na construção; Obras de urbanização - ruas, praças e calçadas; Coleta de resíduos não-perigosos; Construção de rodovias e ferrovias; Construção de obras-de-arte especiais; Construção de estações e redes de distribuição de energia elétrica; Outras obras de engenharia civil não especificadas anteriormente(construção de vias); Demolição de edifícios e outras estruturas; Obras de terraplenagem; Instalação e manutenção elétrica; Outras obras de acabamento da construção; Obras de fundações; Perfuração e construção de poços de água; Serviços de lavagem, lubrificação e polimento de veículos automotores; Serviço de transporte de passageiros - locação de automóveis com motorista; Transporte rodoviário de carga, exceto produtos perigosos e mudanças, municipal; Locação de automóveis sem condutor; Aluguel de máquinas e equipamentos para construção sem operador, exceto andaimes; Locação de mão-de-obra temporária; Atividades paisagísticas; Tratamento e disposição de resíduos não-perigosos; Manutenção de estações e redes de telecomunicações; Construção de redes de abastecimento de água, coleta de esgoto e construções correlatas, exceto obras de irrigação; Construção de redes de transportes por dutos, exceto para água e esgoto; Montagem de estruturas metálicas; Obras de montagem industrial; Serviços de preparação do terreno não especificados anteriormente(remoção de material inerte); Instalações hidráulicas, sanitárias e de gás; Instalação e manutenção de sistemas centrais de ar condicionado, de ventilação e refrigeração; Montagem e instalação de sistemas e equipamentos de iluminação e sinalização em vias públicas, portos e aeroportos; Transporte escolar; Locação de outros meios de transporte não especificados anteriormente, sem condutor(caminhões, reboques, semi-reboques e similares); Aluguel de andaimes; Aluguel de máquinas e equipamentos para escritório; Aluguel de máquinas e equipamentos para extração de minérios e petróleo, sem operador; Aluguel de palcos, coberturas e outras estruturas de uso temporário, exceto andaimes; Aluguel de outras máquinas e equipamentos comerciais e industriais não especificados anteriormente, sem operador(geradores, guinchos, guindastes e empilhadeiras); Limpeza em prédios e em domicílios; Imunização e controle de pragas urbanas.						
Capital Social R\$ 1.200.000,00 (um milhão e duzentos mil reais) Capital Integralizado R\$ 420.000,00 (quatrocentos e vinte mil reais)			Porte EPP (Empresa de Pequeno Porte)		Prazo de Duração Indeterminado	
Dados do Sócio						
Nome FABIO DA SILVA BEZERRA		CPF/CNPJ 603.186.643-99	Participação no capital R\$ 120.000,00	Espécie de sócio Sócio	Administrador N	Término do mandato
Nome PEDRO LUCAS DA SILVA PEREIRA		CPF/CNPJ 045.009.593-27	Participação no capital R\$ 1.080.000,00	Espécie de sócio Sócio	Administrador S	Término do mandato
Dados do Administrador						
Nome PEDRO LUCAS DA SILVA PEREIRA		CPF 045.009.593-27		Término do mandato		
Último Arquivamento						
Data 21/05/2021		Número 20210703954		Ato/eventos 307 / 307 - REENQUADRAMENTO DE MICROEMPRESA COMO EMPRESA DE PEQUENO PORTE	Situação ATIVA Status SEM STATUS	

Esta certidão foi emitida automaticamente em 24/05/2021, às 08:09:01 (horário de Brasília).  
Se impressa, verificar sua autenticidade no <https://www.empresafacil.ma.gov.br>, com o código ICJNNPIT.



MAC2101252061

Lilian Theresa Rodrigues Mendonça  
Secretário Geral

*fl.*

*[Handwritten signatures and initials]*

*932*

## CERTIDÃO ESPECÍFICA

### Sistema Nacional de Registro de Empresas Mercantis - SINREM

Certificamos que as informações abaixo constam dos documentos arquivados nesta Junta Comercial e são vigentes na data da sua expedição.

Certificamos que CONSTRUTORA ALIANÇA LOCAÇÃO E CONSTRUÇÃO LTDA encontra-se registrada nesta Junta Comercial, como segue:		Protocolo: MAC2101252090
NIRE 21200526551 CNPJ 05.151.264/0001-60		Situação ATIVA Status SEM STATUS

Endereço Completo SANTA TERESINHA, Nº 377, SALA 1;, CENTRO - Dom Pedro/MA - CEP 65765-000

#### Arquivamentos Posteriores

Ato	Número	Data	Descrição
307	20210703954	21/05/2021	REENQUADRAMENTO DE MICROEMPRESA COMO EMPRESA DE PEQUENO PORTE
310	20210631490	06/05/2021	OUTROS DOCUMENTOS DE INTERESSE DA EMPRESA / EMPRESARIO
223 002	20210020490 20200260170	11/01/2021 15/04/2020	BALANCO ALTERACAO DE DADOS (EXCETO NOME EMPRESARIAL)
223 002	20200080938 20190357622	30/01/2020 21/05/2019	BALANCO ALTERACAO DE DADOS (EXCETO NOME EMPRESARIAL)
223 002	20190048603 20180617486 20180601105	01/02/2019 10/08/2018 31/07/2018	BALANCO BALANCO ALTERACAO DE DADOS (EXCETO NOME EMPRESARIAL)
002	20180390562	13/06/2018	ALTERACAO DE DADOS (EXCETO NOME EMPRESARIAL)
223 002	20180314688 20171229940 20171218663	18/04/2018 27/10/2017 20/10/2017	BALANCO BALANCO ALTERACAO DE DADOS (EXCETO NOME EMPRESARIAL)
002 002 302	20130636363 20100201431 20020219911	02/09/2013 29/03/2010 12/07/2002	ALTERACAO DE DADOS E DE NOME EMPRESARIAL ALTERACAO DE DADOS E DE NOME EMPRESARIAL ENQUADRAMENTO DE MICROEMPRESA - EMPRESA EM CONSTITUICAO
090	21200526551	12/07/2002	CONTRATO

NIRE 21200526551 CNPJ 05.151.264/0001-60	Situação ATIVA Status
---	--------------------------

Endereço Completo SANTA TERESINHA, Nº 377, SALA 1;, CENTRO - Dom Pedro/MA - CEP 65765-000

#### Arquivamentos Posteriores

Ato	Número	Data	Descrição
307	20210703954	21/05/2021	REENQUADRAMENTO DE MICROEMPRESA COMO EMPRESA DE PEQUENO PORTE
310	20210631490	06/05/2021	OUTROS DOCUMENTOS DE INTERESSE DA EMPRESA / EMPRESARIO
223 002	20210020490 20200260170	11/01/2021 15/04/2020	BALANCO ALTERACAO DE DADOS (EXCETO NOME EMPRESARIAL)
223 002	20200080938 20190357622	30/01/2020 21/05/2019	BALANCO ALTERACAO DE DADOS (EXCETO NOME EMPRESARIAL)
223 002	20190048603 20180617486 20180601105	01/02/2019 10/08/2018 31/07/2018	BALANCO BALANCO ALTERACAO DE DADOS (EXCETO NOME EMPRESARIAL)
002	20180390562	13/06/2018	ALTERACAO DE DADOS (EXCETO NOME EMPRESARIAL)
223 002	20180314688 20171229940 20171218663	18/04/2018 27/10/2017 20/10/2017	BALANCO BALANCO ALTERACAO DE DADOS (EXCETO NOME

138

PEDREIRAS/MA	
Proc.	2104004/202 1
FLS.	2657
Rub.	

## CERTIDÃO ESPECÍFICA

Continuação

### Sistema Nacional de Registro de Empresas Mercantis - SINREM

Certificamos que as informações abaixo constam dos documentos arquivados nesta Junta Comercial e são vigentes na data da sua expedição.

Certificamos que CONSTRUTORA ALIANÇA LOCAÇÃO E CONSTRUÇÃO LTDA encontra-se registrada nesta Junta Comercial, como segue:				Protocolo: MAC2101252090
002	20130636363	02/09/2013	EMPRESARIAL)	
002	20100201431	29/03/2010	ALTERACAO DE DADOS E DE NOME EMPRESARIAL	
302	20020219911	12/07/2002	ALTERACAO DE DADOS E DE NOME EMPRESARIAL	
			ENQUADRAMENTO DE MICROEMPRESA - EMPRESA EM	
			CONSTITUICAO	
090	21200526551	12/07/2002	CONTRATO	

Esta certidão foi emitida automaticamente em 24/05/2021, às 08:09:10 (horário de Brasília).  
Se impressa, verificar sua autenticidade no <https://www.empresafacil.ma.gov.br>, com o código XRVAQSEP.



MAC2101252090

Lilian Theresa Rodrigues Mendonça  
Secretário(a) Geral

*ll*

*ly*

*ll*

*ll*

*ll*

*ll*

*ll*



PEDREIRAS/MA  
Proc. 2204001/2021  
FLS. 2639  
Rub. \_\_\_\_\_

**CNPJ: 05.151.264/0001-60**

Rua Santa teresinha, 377, Sala 01, Cep: 65.765-000, Centro, Dom Pedro – MA

e-mail: [arpereira.ind@hotmail.com](mailto:arpereira.ind@hotmail.com)

Fone: 99 99142-2681

Processo Administrativo nº 2204001/2021

Tomada de Preços nº 006/2021

Tipo: Menor Preço Global

Data: 02/06/2021

Hora: 09:00 horas

## ANEXO

### DECLARAÇÃO DE DISPONIBILIDADE COM RELAÇÃO EXPLICITA

À

Prefeitura Municipal de Pedreiras – MA

Prezados Senhores,

A empresa **CONSTRUTORA ALIANÇA, LOCAÇÃO E CONSTRUÇÃO LTDA – ME**, com sede na Rua Santa teresinha, nº 377, sala 01, Centro, Dom Pedro – MA, Cep: 65.765-000, inscrita no CNPJ 05.151.264/0001-60, neste ato representada pelo Sr. Adalberto Rodrigues Pereira, portador do RG 000116913299-2, CPF 157.290.792-49 DECLARA, sob as penas da Lei, que por ocasião da contratação, disporá das instalações, dos veículos, dos equipamentos e do pessoal adequado e suficiente para a realização do objeto da licitação em epígrafe.

Dom Pedro - MA, 02 de Junho de 2021.

  
CONSTRUTORA ALIANÇA, LOCAÇÃO E CONSTRUÇÃO LTDA – ME

CNPJ:05.151.264/0001-60

Adalberto Rodrigues Pereira

CPF: 157.290.792-49

RG: 000116913299-2

Procurador













