



ESTADO DO MARANHÃO
PREFEITURA MUNICIPAL DE PEDREIRAS
COMISSÃO PERMANENTE DE LICITAÇÃO
CNPJ: 06.184.253/0001-49
Site: <https://www.pedreiras.ma.gov.br/>

PEDREIRAS/MA	
Proc.	1901003 1202 2
FLS.	2481
Rub.	2

JUNTADA DE DOCUMENTOS DE HABILITAÇÃO

Junto aos autos do processo licitatório nº 005/2022-SRP, na modalidade PREGÃO ELETRÔNICO, os **DOCUMENTOS DE HABILITAÇÃO** apresentados para o presente certame.

Pedreiras/MA, em 22 de março de 2022.

Denilson Sousa Medeiros
Pregoeiro Municipal



PEDREIRAS/MA	
Proc.	1901003 1202 2
FLS.	0982
Rub.	e

ESTADO DO MARANHÃO
PREFEITURA MUNICIPAL DE PEDREIRAS
COMISSÃO PERMANENTE DE LICITAÇÃO
CNPJ: 06.184.253/0001-49
Site: <https://www.pedreiras.ma.gov.br/>

Processo Administrativo nº 1901003/2022
Modalidade: Pregão Eletrônico Nº 005/2022-SRP
Critério de Julgamento: Menor Preço por Item

Objeto: Registro de Preços para futura, eventual e parcelada contratação de empresa para o fornecimento de peças e acessórios novos originais de primeira linha para os veículos, máquinas e motocicletas pertencentes a frota do município de Pedreiras/MA.

DOCUMENTOS DE HABILITAÇÃO DA EMPRESA:

ELDA MEDEIROS BEZERRA EIRELI
CNPJ: 08.746.955/0001-02

ALTERAÇÃO DO ATO CONSTITUTIVO DA EMPRESA
ELDA MEDEIROS BEZERRA EIRELI

PEDREIRASIMA 1 de 3	
Prog.	1901003 1202 2
FLS.	2483
Rub.	

ELDA MEDEIROS BEZERRA, Brasileira, Empresária, Casado(A), Comunhão Parcial de Bens, CPF nº 254.157.783-49, e CNH nº 04158457118 DETRAN-MA nascida em 20/11/1962, residente e domiciliado (a) na Rua das Laranjeiras nº 03 Bairro, Primavera Pedreiras-MA CEP 65.725-000.

O titular da empresa ELDA MEDEIROS BEZERRA EIRELI, com sede na Rua Santo Antônio, Nº 173, Bairro, Centro, Trizidela do Vale – MA, CEP: 65.727-000, inscrito na Junta Comercial do Estado do Maranhão sob o NIRE 21600123615 e no CNPJ sob o nº 08.746.955/0001-02 resolve na melhor forma de direito e regidas pelas seguintes cláusulas e condições, que mutuamente outorga e aceita alterar e consolidar, tal como segue:

CONSOLIDA-SE O PRESENTE ATO CONSTITUTIVO DA EMPRESA
INDIVIDUAL DE RESPONSABILIDADE LIMITADA – EIRELI

CLÁUSULA PRIMEIRA – A empresa tem como nome empresarial ELDA MEDEIROS BEZERRA EIRELI, com sede e domicílio, na Rua Santo Antônio, Nº 173, Bairro Centro, Trizidela do Vale – MA, CEP: 65.727-000.

CLÁUSULA SEGUNDA – A empresa tem como objetivo de atividade social:

45.30-7-03 - comercio a varejo de peças e acessórios novos para veículos automotores 45.30-7-05 - comercio a varejo de pneumáticos e câmaras-de-ar 45.41-2-05 - comercio a varejo de peças e acessórios para motocicletas e motonetas 46.81-8-05 - comercio atacadista de lubrificantes 45.43-9-00 - manutenção e reparação de motocicletas e motonetas 45.20-0-01 - serviços de manutenção e reparação mecânica de veículos automotores 47.32-6-00 - comércio varejista de lubrificantes 4520-0/02 - serviços de lanternagem ou funilaria e pintura de veículos automotores 7711-0/00 - locação de automóveis sem condutor 4744-0/99 - comércio varejista de materiais de construção em geral 4754-7/03 - comércio varejista de artigos de iluminação 4742-3/00 - comércio varejista de material elétrico 4530-7/04 - comércio a varejo de peças e acessórios usados para veículos automotores 4520-0/03 - serviços de manutenção e reparação elétrica de veículos automotores 4520-0/04 - serviços de alinhamento e balanceamento de veículos automotores 4520-0/05 - serviços de lavagem, lubrificação e polimento de veículos automotores 4520-0/06 - serviços de borracharia para veículos automotores 4520-0/07 - serviços de instalação, manutenção e reparação de acessórios para veículos automotores 4520-0/08 - serviços de capotaria

CLÁUSULA TERCEIRA – O capital da empresa é no valor de R\$ 400.000,00 (quatrocentos mil reais), totalmente integralizado em moeda corrente no país.

CLÁUSULA QUARTA– A Empresa iniciou suas atividades em 27/03/2007 e seu prazo de duração é indeterminado.

ALTERAÇÃO DO ATO CONSTITUTIVO DA EMPRESA
ELDA MEDEIROS BEZERRA EIRELI

PEDREIRAS/MA	
Proc.	1901003/2022
FLB.	2484
Ryb.	e

CLÁUSULA QUINTA - O empresário declara que a empresa se enquadra como empresa de pequeno porte- EPP, nos termos da Lei Complementar nº 123, de 14 de dezembro de 2006, e que não se enquadra em qualquer das hipóteses de exclusão relacionadas no § 4º do art. 3º da mencionada lei. (art. 3º, I, LC nº 123, de 2006).

CLÁUSULA SEXTA- O empresário declara, sob as penas da lei, inclusive que são verdadeiras todas as informações prestadas neste contrato e quanto ao disposto no artigo 299 do Código Penal, não estar impedido de exercer atividade empresária e não possuir outro registro como Empresário Individual no País.

E por estar assim justo e acertado, assino o presente contrato.

CLÁUSULA SÉTIMA – Fica eleito o foro de **Trizidela do Vale - MA** para o exercício e o cumprimento dos direitos e obrigações resultantes deste instrumento.

Trizidela do Vale - MA, 23 de Setembro de 2020.

Elda Medeiros Bezerra

Titular



PEDREIRAS/MA	
Proc.	1001003 1202 2
FLS.	2485
Rub.	2

ASSINATURA ELETRÔNICA

Certificamos que o ato da empresa ELDA MEDEIROS BEZERRA EIRELI consta assinado digitalmente por:

IDENTIFICAÇÃO DO(S) ASSINANTE(S)	
CPF	Nome
25415778349	ELDA MEDEIROS BEZERRA

CERTIFICO O REGISTRO EM 23/09/2020 12:39 SOB N° 20200814907.
PROTOCOLO: 200814907 DE 23/09/2020 12:06.
CÓDIGO DE VERIFICAÇÃO: 12004491920. NIRE: 21600123615.
ELDA MEDEIROS BEZERRA EIRELI

JUCEMA

LÍLIAN THERESA RODRIGUES MENDONÇA
SECRETÁRIA-GERAL
SÃO LUÍS, 23/09/2020
www.empresafacil.ma.gov.br

A validade deste documento, se impresso, fica sujeito à comprovação de sua autenticidade nos respectivos portais, informando seus respectivos códigos de verificação.

PEDREIRAS/MA
Proc. 190103 1202 2
FLS. 2486
Rub. l

REPUBLICA FEDERATIVA DO BRASIL
MINISTERIO DAS CIDADES
DEPARTAMENTO NACIONAL DE TRANSITO
CARTEIRA NACIONAL DE HABILITACAO

VALIDO

NOME
ELDA MEDEIROS BEZERRA

DOC. IDENTIDADE / ORG. EMISSOR / UF
760834970 SEJSP MA

CPF
254.157.783-49

DATA NASCIMENTO
20/11/1962

FILIAÇÃO
FRANCISCO MEDEIROS LOP
ES
HELENA ARAUJO MEDEIROS

PERMISSÃO
ACC
CAT. HAB.
AB

Nº REGISTRO
04158457118

VALIDADE
31/08/2022

1ª HABILITAÇÃO
07/08/2007

OBSERVAÇÕES

VALIDO

ASSINATURA DO PORTADOR

LOCAL
SAO LUIS, MA

DATA EMISSÃO
06/09/2017

Carolina Abdalla Brito
Diretora Geral - Dalran / MA
ASSINATURA DO EMISSOR

42303739146
MA036120367

PROIBIDO PLASTIFICAR

1525704492

MARANHÃO

VÁLIDA EM TODO O TERRITÓRIO NACIONAL
1525704492



REPÚBLICA FEDERATIVA DO BRASIL

CADASTRO NACIONAL DA PESSOA JURÍDICA

NÚMERO DE INSCRIÇÃO 08.746.955/0001-02 MATRIZ	COMPROVANTE DE INSCRIÇÃO E DE SITUAÇÃO CADASTRAL	DATA DE ABERTURA 30/03/2007
---	---	--------------------------------

NOME EMPRESARIAL ELDA MEDEIROS BEZERRA EIRELI
--

TÍTULO DO ESTABELECIMENTO (NOME DE FANTASIA) E V AUTO PECAS	PORTE EPP
--	--------------

CÓDIGO E DESCRIÇÃO DA ATIVIDADE ECONÔMICA PRINCIPAL 45.30-7-03 - Comércio a varejo de peças e acessórios novos para veículos automotores

CÓDIGO E DESCRIÇÃO DAS ATIVIDADES ECONÔMICAS SECUNDÁRIAS 45.20-0-01 - Serviços de manutenção e reparação mecânica de veículos automotores 45.20-0-02 - Serviços de lanternagem ou funilaria e pintura de veículos automotores 45.20-0-03 - Serviços de manutenção e reparação elétrica de veículos automotores 45.20-0-04 - Serviços de alinhamento e balanceamento de veículos automotores 45.20-0-05 - Serviços de lavagem, lubrificação e polimento de veículos automotores 45.20-0-06 - Serviços de borracharia para veículos automotores 45.20-0-07 - Serviços de instalação, manutenção e reparação de acessórios para veículos automotores 45.20-0-08 - Serviços de capotaria 45.30-7-04 - Comércio a varejo de peças e acessórios usados para veículos automotores 45.30-7-05 - Comércio a varejo de pneumáticos e câmaras-de-ar 45.41-2-06 - Comércio a varejo de peças e acessórios novos para motocicletas e motonetas 45.43-9-00 - Manutenção e reparação de motocicletas e motonetas 46.81-8-05 - Comércio atacadista de lubrificantes 47.32-6-00 - Comércio varejista de lubrificantes 47.42-3-00 - Comércio varejista de material elétrico 47.44-0-99 - Comércio varejista de materiais de construção em geral 47.54-7-03 - Comércio varejista de artigos de iluminação 77.11-0-00 - Locação de automóveis sem condutor
--

CÓDIGO E DESCRIÇÃO DA NATUREZA JURÍDICA 230-5 - Empresa Individual de Responsabilidade Limitada (de Natureza Empresári)
--

LOGRADOURO R SANTO ANTONIO	NÚMERO 173	COMPLEMENTO *****
-------------------------------	---------------	----------------------

CEP 65.727-000	BAIRRO/DISTRITO CENTRO	MUNICÍPIO TRIZIDELA DO VALE	UF MA
-------------------	---------------------------	--------------------------------	----------

ENDEREÇO ELETRÔNICO BULHAOBULHAO@HOTMAIL.COM	TELEFONE (99) 3642-2514
---	----------------------------

ENTE FEDERATIVO RESPONSÁVEL (EFR) *****
--

SITUAÇÃO CADASTRAL ATIVA	DATA DA SITUAÇÃO CADASTRAL 30/03/2007
-----------------------------	--

MOTIVO DE SITUAÇÃO CADASTRAL

SITUAÇÃO ESPECIAL *****	DATA DA SITUAÇÃO ESPECIAL *****
----------------------------	------------------------------------

Aprovado pela Instrução Normativa RFB nº 1.863, de 27 de dezembro de 2018.

Emitido no dia 21/03/2022 às 22:26:37 (data e hora de Brasília).

Página: 1/1

FICHA CADASTRAL DO CONTRIBUINTE

PEDREIRAS/MA
 USUÁRIO: 25415778349
 DATA: 24/01/2020
 HORA: 17:12
 Proc. 19010031202
 FLS. 2488
 Rub. 2

INSC. ESTADUAL: 12.235.365-0 ÚLTIMA ALTERAÇÃO: 03/09/2019
 RAZÃO SOCIAL: ELDA MEDEIROS BEZERRA EIRELI

SITUAÇÃO FISCAL: REGULAR SERASA: Não
 MOTIVOS FISCAIS:

SITUAÇÃO CADASTRAL: ATIVO
 MOTIVO CADASTRAL: --

DADOS GERAIS

CPF/CNPJ: 08.746.955/0001-02 INSC. CENTRALIZADORA: --
 RAZÃO SOCIAL: ELDA MEDEIROS BEZERRA EIRELI TIPO PESSOA: JURÍDICA
 NIRE: 21101521691 CAPITAL SOCIAL: 400.000,00
 INÍCIO DE ATIVIDADES: 13/04/2007 AGÊNCIA REGIONAL: 32 - AGÊNCIA DE PEDREIRAS UFRE: 49 - Ufre/Bacabal
 TIPO DE SOCIEDADE: EIRELI CAT. DO ESTABELECIMENTO: MATRIZ OU UNICO
 REGIME DE PAG.: SIMPLES NACIONAL DATA OBRIG. EFD: --
 DATA OBRIG. NFE: 01/04/2009 ÁREA UTILIZADA: 15
 CORREIO ELETRÔNICO: dalvanir33@hotmail.com

PEDREIRAS/MA
 Proc. 19010031202
 FLS. 2488
 Rub. 2

ENDEREÇO DE ESTABELECIMENTO

CEP: 00000-000
 ENDEREÇO: RUA SANTO ANTONIO NÚMERO: 173
 COMPLEMENTO: --
 PONTO DE REFERENC.: -- BAIRRO: CENTRO
 CIDADE: TRIZIDELA DO VALE ESTADO: MA
 TELEFONE: (99)0000-0000 FAX: --
 CEP CAIXA POSTAL: --

ENDEREÇO FISCAL

CEP: --
 ENDEREÇO: RUA SANTO ANTONIO NÚMERO: 173
 COMPLEMENTO: --
 PONTO DE REFERENC.: -- BAIRRO: CENTRO
 CIDADE: TRIZIDELA DO VALE ESTADO: MA
 TELEFONE: (0)0000-0000 FAX: --
 CEP CAIXA POSTAL: 00000-000

CNAE - ATIVIDADES ECONÔMICAS

ORDEM	CÓDIGO	DESCRIÇÃO
1	4530703	COMÉRCIO A VAREJO DE PEÇAS E ACESSÓRIOS NOVOS PARA VEÍCULOS AUTOMOTORES
2	4520001	SERVIÇOS DE MANUTENÇÃO E REPARAÇÃO MECÂNICA DE VEÍCULOS AUTOMOTORES
3	4520002	SERVIÇOS DE LANTERNAGEM OU FUNILARIA E PINTURA DE VEÍCULOS AUTOMOTORES
4	4520003	SERVIÇOS DE MANUTENÇÃO E REPARAÇÃO ELÉTRICA DE VEÍCULOS AUTOMOTORES
5	4520004	SERVIÇOS DE ALINHAMENTO E BALANCEAMENTO DE VEÍCULOS AUTOMOTORES
6	4520005	SERVIÇOS DE LAVAGEM, LUBRIFICAÇÃO E POLIMENTO DE VEÍCULOS AUTOMOTORES
7	4520006	SERVIÇOS DE BORRACHARIA PARA VEÍCULOS AUTOMOTORES
8	4520007	SERVIÇOS DE INSTALAÇÃO, MANUTENÇÃO E REPARAÇÃO DE ACESSÓRIOS PARA VEÍCULOS AUTOMOTORES
9	4520008	SERVIÇOS DE CAPOTARIA
10	4530704	COMÉRCIO A VAREJO DE PEÇAS E ACESSÓRIOS USADOS PARA VEÍCULOS AUTOMOTORES
11	4530705	COMÉRCIO A VAREJO DE PNEUMÁTICOS E CÂMARAS-DE-AIR
12	4541206	COMÉRCIO A VAREJO DE PEÇAS E ACESSÓRIOS NOVOS PARA MOTOCICLETAS E MOTONETAS
13	4543900	MANUTENÇÃO E REPARAÇÃO DE MOTOCICLETAS E MOTONETAS
14	4681805	COMÉRCIO ATACADISTA DE LUBRIFICANTES
15	4732600	COMÉRCIO VAREJISTA DE LUBRIFICANTES
16	4742300	COMÉRCIO VAREJISTA DE MATERIAL ELÉTRICO
17	4744099	COMÉRCIO VAREJISTA DE MATERIAIS DE CONSTRUÇÃO EM GERAL
18	4754703	COMÉRCIO VAREJISTA DE ARTIGOS DE ILUMINAÇÃO
19	7711000	LOCAÇÃO DE AUTOMÓVEIS SEM CONDUTOR

REPRESENTANTES LEGAIS

CNN/CPF	NOME/RAZÃO SOCIAL	TIPO DE RELAÇÃO
25415778349	ELDA MEDEIROS BEZERRA	801 - EMPRESARIO

Não existem Ações Judiciais para essa inscrição estadual.

FICHA CADASTRAL DO CONTRIBUINTE

AÇÕES JUDICIAIS

TIPO	DATA INCLUSÃO	DATA REVOGAÇÃO	DOC. CONCESSÃO	EFEITO
------	---------------	----------------	----------------	--------

Não existem Ações Judiciais para essa inscrição estadual.

OBRIGATORIEDADE / CREDENCIAMENTO

TIPO	DATA INÍCIO	DATA FIM	SITUAÇÃO
ICMS	18/05/2009	--	Ativa
NF-g	01/04/2009	--	Ativa
NFC-e	13/10/2016	--	Ativa

INCENTIVOS / REGIMES ESPECIAIS

TIPO	DATA INÍCIO	DATA FIM	SITUAÇÃO
------	-------------	----------	----------

Não existem Incentivos/Regimes Especiais para essa inscrição

PEDREIRAS/MA
Proc. 19010031202
FLS. 2489
Rub. _____



MINISTÉRIO DA FAZENDA
Secretaria da Receita Federal do Brasil
Procuradoria-Geral da Fazenda Nacional

PEDREIRAS/MA	
Proc.	1901003 1202 2
FLS.	2490
Rub.	2

**CERTIDÃO NEGATIVA DE DÉBITOS RELATIVOS AOS TRIBUTOS FEDERAIS E À DÍVIDA
ATIVA DA UNIÃO**

Nome: ELDA MEDEIROS BEZERRA EIRELI
CNPJ: 08.746.955/0001-02

Ressalvado o direito de a Fazenda Nacional cobrar e inscrever quaisquer dívidas de responsabilidade do sujeito passivo acima identificado que vierem a ser apuradas, é certificado que não constam pendências em seu nome, relativas a créditos tributários administrados pela Secretaria da Receita Federal do Brasil (RFB) e a inscrições em Dívida Ativa da União (DAU) junto à Procuradoria-Geral da Fazenda Nacional (PGFN).

Esta certidão é válida para o estabelecimento matriz e suas filiais e, no caso de ente federativo, para todos os órgãos e fundos públicos da administração direta a ele vinculados. Refere-se à situação do sujeito passivo no âmbito da RFB e da PGFN e abrange inclusive as contribuições sociais previstas nas alíneas 'a' a 'd' do parágrafo único do art. 11 da Lei nº 8.212, de 24 de julho de 1991.

A aceitação desta certidão está condicionada à verificação de sua autenticidade na Internet, nos endereços <<http://rfb.gov.br>> ou <<http://www.pgfn.gov.br>>.

Certidão emitida gratuitamente com base na Portaria Conjunta RFB/PGFN nº 1.751, de 2/10/2014.

Emitida às 14:44:49 do dia 27/11/2021 <hora e data de Brasília>.

Válida até 26/05/2022.

Código de controle da certidão: BB8E.D198.BDC4.45F8

Qualquer rasura ou emenda invalidará este documento.

PEDREIRAS/MA	
Proc.	1901031202 2
FLS.	2491
Rub.	2



Certificado de Regularidade do FGTS - CRF

Inscrição: 09.746.956/0001-82
Razão Social: ELDA MEDEIROS BEZERRA EIRELI
Endereço: RUA SANTO ANTONIO 173 / CENTRO / TRIZIDELA DO VALE / MA / 65727-600

A Caixa Econômica Federal, no uso da atribuição que lhe confere o Art. 7, da Lei 8.036, de 11 de maio de 1990, certifica que, nesta data, a empresa acima identificada encontra-se em situação regular perante o Fundo de Garantia do Tempo de Serviço - FGTS.

O presente Certificado não servirá de prova contra cobrança de quaisquer débitos referentes a contribuições e/ou encargos devidos, decorrentes das obrigações com o FGTS.

Validade: 04/03/2022 a 02/04/2022

Certificação Número: 2022030401182872482300

Informação obtida em 14/03/2022 08:37:09

A utilização deste Certificado para os fins previstos em Lei esta condicionada a verificação de autenticidade no site da Caixa:
www.caixa.gov.br



PODER JUDICIÁRIO
JUSTIÇA DO TRABALHO

CERTIDÃO NEGATIVA DE DÉBITOS TRABALHISTAS

Nome: ELDA MEDEIROS BEZERRA EIRELI (MATRIZ E FILIAIS)

CNPJ: 08.746.955/0001-02

Certidão nº: 9146586/2022

Expedição: 21/03/2022, às 22:34:56

Validade: 17/09/2022 - 180 (cento e oitenta) dias, contados da data de sua expedição.

Certifica-se que ELDA MEDEIROS BEZERRA EIRELI (MATRIZ E FILIAIS), inscrito(a) no CNPJ sob o nº 08.746.955/0001-02, NÃO CONSTA como inadimplente no Banco Nacional de Devedores Trabalhistas.

Certidão emitida com base nos arts. 642-A e 883-A da Consolidação das Leis do Trabalho, acrescentados pelas Leis ns.º 12.440/2011 e 13.467/2017, e no Ato 01/2022 da CGJT, de 21 de janeiro de 2022. Os dados constantes desta Certidão são de responsabilidade dos Tribunais do Trabalho.

No caso de pessoa jurídica, a Certidão atesta a empresa em relação a todos os seus estabelecimentos, agências ou filiais.

A aceitação desta certidão condiciona-se à verificação de sua autenticidade no portal do Tribunal Superior do Trabalho na Internet (<http://www.tst.jus.br>).

Certidão emitida gratuitamente.

INFORMAÇÃO IMPORTANTE

Do Banco Nacional de Devedores Trabalhistas constam os dados necessários à identificação das pessoas naturais e jurídicas inadimplentes perante a Justiça do Trabalho quanto às obrigações estabelecidas em sentença condenatória transitada em julgado ou em acordos judiciais trabalhistas, inclusive no concernente aos recolhimentos previdenciários, a honorários, a custas, a emolumentos ou a recolhimentos determinados em lei; ou decorrentes de execução de acordos firmados perante o Ministério Público do Trabalho, Comissão de Conciliação Prévia ou demais títulos que, por disposição legal, contiver força executiva.



PEDREIRAS/MA	
Proc.	1901003 1202 2
FLS.	2493
Rub.	2

GOVERNO DO ESTADO DO MARANHÃO
SECRETARIA DE ESTADO DA FAZENDA

CERTIDÃO NEGATIVA DE DÉBITO

Nº Certidão: 250539/21 Data da 17/12/2021 16:12:34

Inscrição Estadual: 122353650 CPF/CNPJ: 08746955000102

Razão Social: ELDA MEDEIROS BEZERRA EIRELI

Endereço: RUA SANTO ANTONIO, 173 CEP: 00000000 - CENTRO

Telefone: (99)00000000 Município: TRIZIDELA DO VALE UF: MA

Certificamos que, após a realização das consultas procedidas no sistema desta Secretaria, substanciado pelos artigos 240 a 242, da lei nº 7.799, de 19/12/2002 e disposto no artigo 205 da lei nº 5.172, de 25 de outubro de 1966 (Código Tributário Nacional), não constam débitos relativos aos tributos estaduais, administrados por esta Secretaria, em nome do sujeito passivo acima identificado. Ressalvado, todavia, à Fazenda Pública Estadual o direito da cobrança de dívidas que venham a ser apuradas e não alcançadas pela decadência.

Validade da Certidão: 120 (cento e vinte) dias: 16/04/2022.

A autenticidade desta certidão deverá ser confirmada no endereço:
<http://portal.sefaz.ma.gov.br/>, clicando no item "Certidões" e em seguida em "Validação de Certidão Negativa de Débito".

CERTIDÃO EMITIDA GRATUITAMENTE.

Data Impressão: 30/12/2021 08:10:33



PEDREIRAS/MA	
Proc.	190107/2022
FLS.	2494
Rub.	2

**GOVERNO DO ESTADO DO MARANHÃO
SECRETARIA DE ESTADO DA FAZENDA**

CERTIDÃO NEGATIVA DE DÍVIDA ATIVA

Nº Certidão: 014174/22

Data da

03/03/2022 08:31:50

Inscrição Estadual: 122353650

CPF/CNPJ: 08746955000102

Razão Social: ELDA MEDEIROS BEZERRA EIRELI

Endereço: RUA SANTO ANTONIO, 173 CEP: 00000000 - CENTRO

Telefone: (99)00000000

Município: TRIZIDELA DO VALE

UF: MA

Certificamos que, após a realização das consultas procedidas no sistema desta Secretaria e na forma do disposto do artigo 156, da lei nº 2.231, de 29/12/1962, substanciado pelos artigos 240 a 242 da lei nº 7.799, de 19/12/2002, bem como prescreve o artigo 205 da lei nº 5.172, de 25 de outubro de 1966 (Código Tributário Nacional) não constam débitos inscritos na Dívida Ativa, em nome do sujeito passivo acima identificado.

Validade da Certidão: 120 (cento e vinte) dias: 01/07/2022.

A autenticidade desta certidão deverá ser confirmada no endereço:

<http://portal.sefaz.ma.gov.br/>, clicando no item "Certidões" e em seguida em "Validação de Certidão Negativa de Dívida Ativa".

CERTIDÃO EMITIDA GRATUITAMENTE.

Data Impressão: 03/03/2022 08:31:50

PEDREIRAS/MA	
Código de Verificação	1202 2
Proc.	1901003
FLS.	2495
Rub.	044LUOHG 2

CERTIDÃO POSITIVA COM EFEITOS DE NEGATIVA

Nº 834

DADOS DO CONTRIBUINTE

Inscrição Municipal: 10
 CPF/CNPJ: 08.746.955/0001-02
 Nome/Razão Social: ELDA MEDEIROS BEZERRA EIRELI
 Endereço: RUA Santo Antonio, 173, CENTRO, Trizidela do Vale - MA, CEP: 65.727-000

ATIVIDADE PRINCIPAL

530703 - Comércio a varejo de peças e acessórios novos para veículos automotores

Requerida em: 03 de Março de 2022

Em cumprimento ao sujeito passivo acima identificado, protocolado nesta repartição, ressalvado o direito de a Fazenda Pública Municipal de inscrever e cobrar débitos que venham a ser apurados, revendo os arquivos fiscais referentes aos exercícios anteriores à atual, certificamos que não constam pendências em seu nome relativos a tributos e inscrições em dívida ativa municipal e que o mesmo possui créditos suspensos ou a vencer. Esta certidão tem os mesmos efeitos da prevista no art. nº205 do Código Tributário

Validade (90 dias): 01 de Junho de 2022

Trizidela do Vale - MA, 03 de Março de 2022



PEDREIRAS/MA
Proc. 1901003 /2022

FLS. 2996 Código de Verificação
Rub. 2 FQKB6V7B



PREFEITURA MUNICIPAL DE TRIZIDELA DO VALE
SECRETARIA DE FINANÇAS

Número
1791
Exercício
2022

ALVARÁ DE FUNCIONAMENTO

Razão Social
ELDA MEDEIROS BEZERRA EIRELI
Inscrição Municipal
10

Nome Fantasia
E V AUTO PEÇAS

Endereço
RUA Santo Antonio, 173, CENTRO, Trizidela do Vale - MA, CEP: 65.727-000

Atividade Principal
4530703 - Comércio a varejo de peças e acessórios novos para veículos automotores

CNPJ
08.746.955/0001-02
N° da Inscrição do Imóvel
53

Área do Terreno (m²)
187,20
Área Total Construída (m²)
187,20

Área Utilizada (m²)
187,20
Horário de Funcionamento
De As

Observação



ESTE ALVARÁ DEVERÁ ESTAR EM LOCAL VISÍVEL A FISCALIZAÇÃO.



Data de Concessão 19/01/2022	Data de Validade 31/12/2022
---------------------------------	--------------------------------

CNPJ da Prefeitura : 01.558.070/0001-22

AVENIDA Deputado Carlos Melo, 1670, PALÁCIO MUNICIPAL MARIA DE JESUS NETO, AEROPORTO, Trizidela do Vale - MA, CE

A autenticidade deste alvará poderá ser conferida em:
http://tributacao.espec.com.br/portal.ma.trizideladovale/DC0035ValidarDocumento/T00351-valicar_documento.aspx

PEDREIRAS/MA
 Proc. 1901003 1202 2
 FLS. 2497
 Rub. 2

 <p>PREFEITURA MUNICIPAL DE TRIZIDELA DO VALE SECRETARIA DE FINANÇAS</p>	Código de Verificação FQKB6V7B	
	Número 1791	
	Exercício 2022	
ALVARÁ DE FUNCIONAMENTO		
Razão Social ELIA (MUNIDOS RESERVA EIRELI)		Inscrição Municipal 10
Nome Fantasia E V AUTO PEÇAS		
Endereço RUA Santo Antonio, 173, CENTRO, Trizidela do Vale - MA, CEP: 65.720-000		
Atividade Principal 4530001 - Comércio a varejo de peças e acessórios novos para veículos automotores		
CNPJ 08.746.355/0001-02	Nº da Inscrição do Imóvel 52	
Área do Terreno (m²) 167,20	Área Total Construída (m²) 167,20	
Área Utilizada (m²) 167,20	Horário de Funcionamento De Às	
Observação		
ESTE ALVARÁ DEVERÁ ESTAR EM LOCAL VISÍVEL A FISCALIZAÇÃO.		
Data de Concessão 19/01/2022		Data de Validade 31/12/2022
CNPJ de Prefeitura : 21.898.676/0001-22 Avenida Getulio Vargas Neto, 1670. MUNICÍPIO MUNICIPAL RUA DE JESUS MARIA, ABRANTES, Trizidela do Vale - MA, CEP:		
A validade deste Alvará poderá ser conferida em: http://218-676-0001-22.spic.gov.br/portal/ma/trizidela/validar_documento/validar_documento_documento_xst81		



TJMA
TRIBUNAL DE JUSTIÇA DO ESTADO DO MARANHÃO

PEDREIRAS/MA	
Proc.	1901003/2022
FLS.	2498
Rub.	1

COMARCA DE PEDREIRAS
SECRETARIA JUDICIAL DE DISTRIBUIÇÃO

CERTIDÃO

CERTIFICO, atendendo a requerimento verbal de pessoa interessada e por me facultar a lei, que dando busca nesta SECRETARIA JUDICIAL DE DISTRIBUIÇÃO, nos Sistemas ThemisPG e PJE, da Justiça Estadual, com exclusão das possíveis ações que tramitem no âmbito do Juizado Especial Cível e Criminal, verifiquei NÃO CONSTAR, até a presente data, registro(s) de AÇÃO DE RECUPERAÇÃO JUDICIAL FALÊNCIA/CONCORDATA em desfavor de ELDA MEDEIROS DE BEZERRA EIRELI, nome fantasia EV AUTO PEÇAS inscrita no CNPJ sob o nº 08.746.955/0001-02 estabelecida na Rua Santo Antonio, 173, Centro, Trizidela do Vale-MA. Dada e passada a presente Certidão na Secretaria Judicial de Distribuição, a meu cargo no Fórum "Desembargador Araújo Neto", nesta Cidade de Pedreiras, Estado do Maranhão. O referido é verdade, me reporto e dou fé.. CERTIFICO, finalmente, que esta Secretaria de Distribuição é a única existente na Comarca de Pedreiras, Estado do Maranhão. Dada e passada a presente certidão na Secretaria de Distribuição a meu cargo, no Fórum Desembargador Araújo Costa Neto, nesta cidade de Pedreiras, do Estado do Maranhão. Eu, Carmem Célia da Silva Vieira, Técnica Judicial de Distribuição, Mat. 195115, consultei, digitei e assino.



Pedreiras-MA, 03 de Março de 2022

Carmem Célia da Silva Vieira
Técnica Judicial de Distribuição

Obs.: A Validade desta certidão é de 60(sessenta) dias - Código de Normas da CGJ no Art 198
Obs.: Esta Secretaria de Distribuição é a única existente nesta cidade e na Comarca de Pedreiras, exceto do Juizado Especial Cível e Criminal;
Obs.: Não constam processos baixados e/ou arquivados;
Obs.: Não constam processos referentes à carta precatória.
Rua das Laranjeiras - s/nº - Goiabal - CEP 65725-000, Pedreiras/MA -
Telefone: (99) 3626-5310 CEP: 65.725-000- Email: distribucao_ped@tjma.jus.br

Prog. 1901003/2021
 Rub. 0060

DEMONSTRAÇÃO DO RESULTADO DO EXERCÍCIO EM 31/12/2021

ELDA MEDEIROS BEZERRA EIRELI

RUA SANTO ANTONIO, 173 - CENTRO CEP : 65727-000

TRIZIDELA DO VALE / MA

CNPJ / CEI : 08.746.955/0001-02

Inscrição Estadual: 122353650

Local de Registro: Jucema

Data do Registro: 03/09/2019

Nº do Registro: 21600123615

Período Movimento: JANEIRO/2021 a DEZEMBRO/2021

FOLHA: 1

PEDREIRAS/MA

Proc. 1901003/2021
 FLS. 2499
 Rub. 2

Receita Bruta de vendas e/ou serviços		
RECEITAS DE VENDAS		
VENDAS DE MERCADORIAS	4.404.378,51	4.404.378,51
(=) Receita Líquida de Vendas e/ou Serviços		4.404.378,51
(-) Custos de bens e/ou serviços vendido		
CUSTOS DE VENDAS E SERVIÇOS		
CUSTO DAS MERCADORIAS VENDIDAS (CMV)	3.453.734,10	3.453.734,10
(=) Lucro Bruto		950.644,41
(-) Despesas Operacionais		
DESPESAS ADMINISTRATIVAS		
TELEFONE	973,90	
ENERGIA ELETRICA	6.970,43	
HONORARIOS CONTABEIS	3.360,00	
AGUA E ESGOTO	618,90	
PRO-LABORE	13.200,00	
DESPESAS COM DEPRECIAÇÃO	4.062,50	29.185,73
DESPESAS TRIBUTARIAS		
ICMS	78.497,27	
IPI	2.168,49	
CONTRIBUIÇÃO SOCIAL	47.567,29	
IRPJ - IMPOSTO DE RENDA PJ	64.087,57	192.320,62
DESPESAS GERAIS		
MENSALIDADE DE INTERNET	1.140,00	
DESPESAS COM COMBUSTIVEL	3.411,67	
DESPESAS DIVERSAS	44.704,01	
DESPESAS COM MATERIAL DE USO E CONSUMO	2.370,36	
DESPESAS ACESSÓRIAS	368,80	51.994,84
(=) Lucro Operacional antes do Resultado Financeiro		677.143,22
(=) Lucro antes da Tributação/Participação		677.143,22
(=) Lucro antes da Participação/Contribuição		677.143,22
(=) LUCRO LÍQUIDO DO EXERCÍCIO		677.143,22

TRIZIDELA DO VALE / MA, 31 de Dezembro de 2021

SANDRA MARIA ARAUJO BULHAO
 TÉCNICO EM CONTABILIDADE
 C.P.F. :268.679.233-72 RG : 634.898 SSP/MA
 C.R.C. MA-008548/09

ELDA MEDEIROS BEZERRA
 TITULAR
 C.P.F. :254.157.783-49
 R.G. :76083497-0 SEJSP/MA

BALANÇO PATRIMONIAL

ELDA MEDEIROS BEZERRA EIRELI

RUA SANTO ANTONIO, 173 - CENTRO - CEP: 65727-000

TRIZIDELA DO VALE / MA

CNPJ: 08.746.955/0001-02

Local de Registro: Jucema

Período de Movimento: JANEIRO/2021 a DEZEMBRO/2021

PEDREIRAS/MA

Proc. 1901003 1202 2

0060

FLS. 2500

Rub. e

Inscrição Estadual: 122353650

Data Registro: 03/09/2019

Número Registro: 21600123615

Folha: 2

ATIVO

CIRCULANTE	2.878.268,64 D
DISPONIVEL	1.457.054,91 D
CAIXA	1.457.054,91 D
CAIXA MATRIZ	1.457.054,91 D
CREDITOS	86.194,55 D
CLIENTES	86.194,55 D
CLIENTES GERAIS	86.194,55 D
ESTOQUES	1.335.019,18 D
ESTOQUES DE MERCADORIAS	1.335.019,18 D
ESTOQUE DE MERCADORIAS	1.335.019,18 D
ATIVO NAO CIRCULANTE	106.937,50 D
IMOBILIZADO	106.937,50 D
IMOBILIZADO EM USO	143.250,00 D
INSTALAÇÕES	62.000,00 D
MÓVEIS E UTENSÍLIOS	81.250,00 D
DEPRECIACÕES ACUMULADAS	36.312,50 C
(-) DEPREC. ACUM. MOV. E UTENSILIOS	36.312,50 C
TOTAL DO ATIVO =====>	2.985.206,14 D

PASSIVO

CIRCULANTE	357.550,10 C
FORNECEDORES GERAIS	336.483,18 C
FORNECEDORES	336.483,18 C
FORNECEDORES GERAIS	336.483,18 C

Reconhecemos a exatidão do presente BALANÇO PATRIMONIAL, totalizando tanto no Ativo como na soma do Passivo com o Patrimônio Líquido,

a importância de:

R\$ 2.985.206,14 (Dois Milhões e Novecentos e Oitenta e Cinco Mil e Duzentos e Seis Reais e Quatorze Centavos)

TRIZIDELA DO VALE/MA, 31 de DEZEMBRO de 2021

SANDRA MARIA ARAUJO BULHAO
 TÉCNICO EM CONTABILIDADE
 C.P.F.: 268.679.233-72 RG: 634.898 SSP/MA
 R.G.: MA-008548/09

ELDA MEDEIROS BEZERRA
 TITULAR
 C.P.F.: 254.157.783-49
 R.G.: 76083497-0 SEJSP/MA

BALANÇO PATRIMONIAL

ELDA MEDEIROS BEZERRA EIRELI

RUA SANTO ANTONIO, 173 - CENTRO - CEP : 65727-000

TRIZIDELA DO VALE / MA

CNPJ : 08.746.955/0001-02

Local de Registro : Jucema

Período de Movimento : JANEIRO/2021 a DEZEMBRO/2021

PEDEIRAS/MA	
Proc.	190100312022
FLS.	2501
Rub.	l

0060

Inscrição Estadual : 122353650

Data Registro : 03/09/2019

Número Registro: 21600123615

Folha: 3

OBRIGAÇÕES TRIBUTARIAS	21.066,92 C
IMPOSTOS A RECOLHER	21.066,92 C
ICMS A RECOLHER	5.399,29 C
IRPJ - IMP. RENDA P. JURIDICA A RECOLHER	10.442,83 C
CSSL - CONTRIBUIÇÃO SOCIAL A RECOLHER	5.224,80 C
PASSIVO NAO CIRCULANTE	195.295,21 C
EXIGIVEL A LONGO PRAZO	195.295,21 C
EMPRESTIMOS E FINANCIAMENTOS	195.295,21 C
FINANCIAMENTOS	195.295,21 C
PATRIMONIO LIQUIDO	2.432.360,83 C
CAPITAL SOCIAL	400.000,00 C
CAPITAL SOCIAL SUBSCRITO	400.000,00 C
CAPITAL SOCIAL	400.000,00 C
LUCRO OU PREJUIZO NO EXERCICIO	2.032.360,83 C
LUCRO NO EXERCICIO	2.032.360,83 C
LUCRO NO PERIODO	2.032.360,83 C
TOTAL DO PASSIVO =====>	2.985.206,14 C

Reconhecemos a exatidão do presente BALANÇO PATRIMONIAL, totalizando tanto no Ativo como na soma do Passivo com o Patrimônio Líquido,

importância de:

R\$ 2.985.206,14 (Dois Milhões e Novecentos e Oitenta e Cinco Mil e Duzentos e Seis Reais e Quatorze Centavos)

TRIZIDELA DO VALE/MA, 31 de DEZEMBRO de 2021

SANDRA MARIA ARAUJO BULHAO

TECNICO EM CONTABILIDADE

C.P.F. :268.679.233-72 RG : 634.898 SSP/MA

C.R.C. :MA-008548/09

ELDA MEDEIROS BEZERRA

TITULAR

C.P.F. :254.157.783-49

R.G. :76083497-0 SEJSP/MA

NOTAS EXPLICATIVAS

PEDREIRAS/MA		FOLHA: 4
Proc.	1901003 1202	
FLS.	2302	
Rub.		

ELDA MEDEIROS BEZERRA EIRELI

RUA SANTO ANTONIO, 173 - CENTRO - CEP: 65727-000

TRIZIDELA DO VALE / MA

CNPJ: 08.746.955/0001-02

Local de Registro: JUCEMA

Inscrição Estadual: 122353650

Data de Registro: 03/09/2019

Nº do Registro: 21600123615

Nota 1 - Normas Brasileiras de Contabilidade

A empresa ELDA MEDEIROS BEZERRA EIRELI declara, para todos os fins societários, tributários, trabalhistas, administrativos e jurídicos de um modo geral, que realizou sua contabilidade no exercício mencionado em conformidade com as Normas Brasileiras de Contabilidade, em especial, com a ITG 1000 Modelo Contábil para Pequenas Empresas.

Nota 2 - Atividades Empresariais

As atividades empresariais constam do objeto social descrito no contrato social e referem-se a 45.30-7-03 - Comércio a varejo de peças e acessórios novos para veículos automotores; 45.20-0-01 - Serviços de manutenção e reparação mecânica de veículos automotores; 45.20-0-02 - Serviços de lanternagem ou funilaria e pintura de veículos automotores; 45.20-0-03 - Serviços de manutenção e reparação elétrica de veículos automotores; 45.20-0-04 - Serviços de alinhamento e balanceamento de veículos automotores; 45.20-0-05 - Serviços de lavagem, lubrificação e polimento de veículos automotores; 45.20-0-06 - Serviços de borracharia para veículos automotores; 45.20-0-08 - Serviços de capotaria; 45.30-7-04 - Comércio a varejo de peças e acessórios usados para veículos automotores; 45.30-7-05 - Comércio a varejo de pneumáticos e câmaras-de-ar; 45.41-2-06 - Comércio a varejo de peças e acessórios novos para motocicletas e motonetas; 45.43-9-00 - Manutenção e reparação de motocicletas e motonetas; 46.81-8-05 - Comércio atacadista de lubrificantes; 47.32-6-00 - Comércio varejista de lubrificantes; 47.42-3-00 - Comércio varejista de material elétrico; 47.44-0-99 - Comércio varejista de materiais de construção em geral; 47.54-7-03 - Comércio varejista de artigos de iluminação; 77.11-0-00 - Locação de automóveis sem condutor. No período em apreço, a maioria das operações foram efetuadas à cidade de TRIZIDELA DO VALE- MA, cujos negócios são realizados com clientes que se dirigem ao estabelecimento da empresa, situado na Rua Santo Antonio, nº 173, Centro, Trizidela do Vale - MA, CEP: 65-727-000.

Nota 3 - Principais Práticas Contábeis adotadas**3.1-Caixa e Equivalente de Caixa**

Correspondem aos valores de caixa, depósitos bancários de livre movimentação e investimentos em aplicações que possam ser sacados a qualquer momento com riscos insignificativos de alterações de valor. Classificadas no circulante são mensuradas pelo valor de custo ou de realização/exigibilidade, dos dois o menor.

3.2-Contas a Receber e a Pagar

Classificadas no Circulante são mensuradas pelo valor de custo ou de realização/exigibilidade, dos dois o menor.

3.3-Imobilizado

Os bens são demonstrados pelo custo de aquisição e a depreciação é calculada pelo método linear, utilizando as taxas médias normatizadas pela RFB.

3.4-Receitas e Despesas

São registradas com base no regime de competência, observando os Princípios Contábeis pertinentes, especialmente os Princípios da Realização e do Custo Histórico e da Confrontação.

3.5-Capital Social

O Capital social da empresa é de R\$ 400.000,00 (Quatrocentos mil reais), totalmente integralizado em moeda corrente no país.

Nota 4 - Políticas Contábeis

SANDRA MARIA ARAUJO BULHAO

TÉCNICO EM CONTABILIDADE

C.P.F.: 268.679.233-72 RG: 634.898 SSP/MA

C.R.C.: MA-008548/09

ELDA MEDEIROS BEZERRA

TITULAR

C.P.F.: 254.157.783-49

R.G.: 76083497-0 SEJSP/MA

NOTAS EXPLICATIVAS

PEDREIRAS/MA

Proc. 1901003 1202 2

FLS. 2503

Rub. e

FOLHA: 5

ELDA MEDEIROS BEZERRA EIRELI

RUA SANTO ANTONIO, 173 - CENTRO - CEP : 65727-000

TRIZIDELA DO VALE / MA

CNPJ: 08.746.955/0001-02

Local de Registro: JUCEMA

Inscrição Estadual: 122353650

Data de Registro: 03/09/2019

Nº do Registro: 21600123615

Políticas Contábeis são princípios, bases, convenções, regras e práticas específicas aplicadas pela entidade na elaboração e apresentação das demonstrações contábeis.

Os principais destaques são:

- a) As informações contidas nas Demonstrações Contábeis foram registradas e encontram-se expressas em moeda corrente nacional, sem considerar os efeitos inflacionários do período.
- b) A empresa adotou as regras contidas na ITG 1000 Modelo Contábil para Pequenas Empresas e, subsidiariamente, a NBT TG 1000 Contabilidade para Pequenas e Médias Empresas.

Nota 5 - Outras Informações relevantes

- a) A elaboração das Demonstrações Contábeis do exercício de 2021 é baseada na escrituração dos fatos administrativos da entidade no período de 01/01/2021 a 31/12/2021.

SANDRA MARIA ARAUJO BULHAO
TÉCNICO EM CONTABILIDADE
C.P.F.: 268.679.233-72 RG: 634.898 SSP/MA
C.R.C.: MA-008548/09

ELDA MEDEIROS BEZERRA
TITULAR
C.P.F.: 254.157.783-49
R.G.: 76083497-0 SEJSP/MA

ELDA MEDEIROS BEZERRA EIRELI

RUA SANTO ANTONIO, 173 - CENTRO - CEP : 65727-000

TRIZIDELA DO VALE / MA

CNPJ: 08.746.955/0001-02 I.E.: 122353650

Local de Registro: Jucema

Período Movimento: JANEIRO/2021 a DEZEMBRO/2021

Proc.	1901003	12022
FLS.	2504	
Rub.	e	

0060

Data do Registro: 03/09/2019

Nº do Registro: 21600123615

FOLHA : 0001

ÍNDICE DE LÍQUIDEZ

ÍNDICE DE LÍQUIDEZ GERAL

ILG =	$\frac{\text{Ativo Circulante} + \text{Realizável a Longo Prazo}}{\text{Passivo Circulante} + \text{Passivo não Circulante}}$	ILG =	$\frac{2.878.268,64}{552.845,31}$	Pontuação :	10
				ILG :	5,2063

ÍNDICE DE LÍQUIDEZ CORRENTE

ILC =	$\frac{\text{Ativo Circulante}}{\text{Passivo Circulante}}$	ILC =	$\frac{2.878.268,64}{357.550,10}$	Pontuação :	10
				ILC :	8,05

ÍNDICE DE LÍQUIDEZ SECA

ILS =	$\frac{\text{Ativo Circulante} - \text{Estoque}}{\text{Passivo Circulante}}$	ILS =	$\frac{1.543.249,46}{357.550,10}$	ILS :	4,3162
-------	--	-------	-----------------------------------	-------	--------

ÍNDICE DE LÍQUIDEZ IMEDIATA

ILI =	$\frac{\text{Disponível}}{\text{Passivo Circulante}}$	ILI =	$\frac{1.457.054,91}{357.550,10}$	ILI :	4,0751
-------	---	-------	-----------------------------------	-------	--------

TRIZIDELA DO VALE/MA, 31 de DEZEMBRO de 2021

SANDRA MARIA ARAUJO BULHAO
TÉCNICO EM CONTABILIDADE
C.P.F. :268.679.233-72 RG : 634.898 SSP/MA
C.R.C. :008548/09

ELDA MEDEIROS BEZERRA
TITULAR
C.P.F. :254.157.783-49
R.G. :76083497-0 SEJSP/MA

ELDA MEDEIROS BEZERRA EIRELI

RUA SANTO ANTONIO, 173 - CENTRO - CEP: 65727-000

TRIZIDELA DO VALE / MA

CNPJ: 08.746.955/0001-02

I.E.: 122353650

Local de Registro: Jucema

Data do Registro: 03/09/2019

Nº do Registro: 21600123615

Período Movimento: JANEIRO/2021 a DEZEMBRO/2021

FOLHA: 0002

Proc.	1202
FLS.	2505
Rub.	e

0060

ÍNDICE DE ESTRUTURA DO ATIVO

ÍNDICE DE PARTICIPAÇÃO DO DISPONÍVEL

IPD =	$\frac{\text{Disponível}}{\text{Ativo Circulante}}$	IPD =	$\frac{1.457.054,91}{2.878.268,64}$	IPD :	0,5062
-------	---	-------	-------------------------------------	-------	--------

ÍNDICE DE PARTICIPAÇÃO DOS ESTOQUES

IPE =	$\frac{\text{Estoque}}{\text{Ativo Circulante}}$	IPE =	$\frac{1.335.019,18}{2.878.268,64}$	IPE :	0,4638
-------	--	-------	-------------------------------------	-------	--------

ÍNDICE DE PARTICIPAÇÃO DO ATIVO CIRCULANTE

IPAC =	$\frac{\text{Ativo Circulante}}{\text{Ativo}}$	IPAC =	$\frac{2.878.268,64}{2.985.206,14}$	IPAC :	0,9642
--------	--	--------	-------------------------------------	--------	--------

ÍNDICE DE PARTICIPAÇÃO DE CREDORES

IPC =	$\frac{\text{Fornecedores}}{\text{Ativo Circulante}}$	IPC =	$\frac{336.483,18}{2.878.268,64}$	IPC :	0,1169
-------	---	-------	-----------------------------------	-------	--------

TRIZIDELA DO VALE/MA, 31 de DEZEMBRO de 2021

SANDRA MARIA ARAUJO BULHAO
TÉCNICO EM CONTABILIDADE
C.P.F. : 268.679.233-72 RG : 634.898 SSP/MA
C.R.C. : 008546/09

ELDA MEDEIROS BEZERRA
TITULAR
C.P.F. : 254.157.783-49
R.G. : 76083497-0 SEJSP/MA

ELDA MEDEIROS BEZERRA EIRELI

RUA SANTO ANTONIO, 173 - CENTRO - CEP : 65727-000

TRIZIDELA DO VALE / MA

CNPJ: 08.746.955/0001-02 I.E.: 122353650

Local de Registro: Jucema

Data do Registro: 03/09/2019

Nº do Registro: 21600123615

Período Movimento: JANEIRO/2021 a DEZEMBRO/2021

FOLHA : 0003

Proc. 19010031202

FLS. 2506

Rub. 2

0060

ÍNDICE DE ESTRUTURA DO PASSIVO

ÍNDICE DE VARIAÇÃO DOS RECURSOS PRÓPRIOS

IVRP =	$\frac{\text{Patrimônio Líquido}}{\text{Patrimônio Líquido Anterior}}$	IVRP =	$\frac{2.432.360,83}{1.755.217,61}$	IVRP :	1,3858
--------	--	--------	-------------------------------------	--------	--------

ÍNDICE DE PARTICIPAÇÃO DO E.L.P.

IPELP =	$\frac{\text{Patrimônio Líquido}}{\text{Passivo não Circulante}}$	IPELP =	$\frac{2.432.360,83}{195.295,21}$	IPELP :	12,4548
---------	---	---------	-----------------------------------	---------	---------

ÍNDICE DE PARTICIPAÇÃO DO EXIGÍVEL TOTAL

IPET =	$\frac{\text{Patrimônio Líquido}}{\text{Passivo Circulante}}$	IPET =	$\frac{2.432.360,83}{357.550,10}$	IPET :	6,8029
--------	---	--------	-----------------------------------	--------	--------

ÍNDICE DE PARTICIPAÇÃO DO PASSIVO

IPP =	$\frac{\text{Patrimônio Líquido}}{\text{Passivo}}$	IPP =	$\frac{2.432.360,83}{2.985.206,14}$	IPP :	0,8148
-------	--	-------	-------------------------------------	-------	--------

ÍNDICE DE CAPITAL DE GIRO

CAPITALIZAÇÃO

C =	$\frac{\text{Patrimônio Líquido} * 100}{\text{Ativo}}$	C =	$\frac{243.236.083,00}{2.985.206,14}$	Pontuação :	10
				C :	81,4805

IMOBILIZAÇÃO DO CAPITAL PRÓPRIO

IC =	$\frac{\text{Ativo Imobilizado} * 100}{\text{Patrimônio Líquido}}$	IC =	$\frac{10.693.750,00}{2.432.360,83}$	Pontuação :	10
				IC :	4,3964

LÍQUIDEZ DOS RECURSOS PRÓPRIOS

LRP =	$\frac{\text{Capital de Giro}}{\text{Patrimônio Líquido}}$	LRP =	$\frac{2.878.268,64}{2.432.360,83}$	LRP :	1,1833
-------	--	-------	-------------------------------------	-------	--------

TRIZIDELA DO VALE/MA, 31 de DEZEMBRO de 2021

SANDRA MARIA ARAUJO BULHAO
TÉCNICO EM CONTABILIDADE
C.P.F. :268.679.233-72 RG : 634.898 SSP/MA
C.R.C. :008548/09

ELDA MEDEIROS BEZERRA
TITULAR
C.P.F. :254.157.783-49
R.G. :76083497-0 SEJSP/MA

ELDA MEDEIROS BEZERRA EIRELI
 RUA SANTO ANTONIO, 173 - CENTRO - CEP : 65727-000
 TRIZIDELA DO VALE / MA
 CNPJ: 08.746.955/0001-02 I.E.: 122353650
 Local de Registro: Jucema
 Período Movimento: JANEIRO/2021 a DEZEMBRO/2021

Proc. 192003/2022
 FLS. 2502
 Rub. 2

0060

Data do Registro: 03/09/2019

Nº do Registro: 21600123615

FOLHA : 0004

ÍNDICE DE ENDIVIDAMENTO

ÍNDICE DE ENDIVIDAMENTO GERAL

$$\text{IEG} = \frac{\text{Passivo Circulante} + \text{Passivo não Circulante}}{\text{Ativo}} = \frac{552.845,31}{2.985.206,14} \quad \text{IEG} = 0,1852$$

ÍNDICE DE ENDIVIDAMENTO CORRENTE

$$\text{IEC} = \frac{\text{Passivo Circulante}}{\text{Ativo}} = \frac{357.550,10}{2.985.206,14} \quad \text{IEC} = 0,1198$$

ÍNDICE DE CAPITAL DE TERCEIROS

$$\text{ICT} = \frac{\text{Passivo Circulante} + \text{Passivo não Circulante}}{\text{Patrimônio Líquido}} = \frac{552.845,31}{2.432.360,83} \quad \text{ICT} = 0,2273$$

TRIZIDELA DO VALE/MA, 31 de DEZEMBRO de 2021

SANDRA MARIA ARAUJO BULHAO
 TÉCNICO EM CONTABILIDADE
 C.P.F. :268.679.233-72 RG : 634.898-SSP/MA
 C.R.C. :008548/09

ELDA MEDEIROS BEZERRA
 TITULAR
 C.P.F. :254.157.783-49
 R.G. :76083497-0 SEJSP/MA

ELDA MEDEIROS BEZERRA EIRELI
 RUA SANTO ANTONIO, 173 - CENTRO - CEP : 65727-000
 TRIZIDELA DO VALE / MA
 CNPJ: 08.748.955/0001-02 I.E.: 122353650
 Local de Registro: Jucema
 Período Movimento: JANEIRO/2021 a DEZEMBRO/2021

Proc. 1901003/2021
 FLS. 2508
 Rub. 4

0060

Data do Registro: 03/09/2019

Nº do Registro: 21600123615

FOLHA: 0005

ÍNDICE DE RENTABILIDADE

ÍNDICE DE GIRO DO ATIVO

IGA = $\frac{\text{Receitas}}{\text{Ativo}}$ IGA = $\frac{4.404.378,51}{2.985.206,14}$ IGA : 1,4754

MARGEM OPERACIONAL

MO = $\frac{\text{Lucro/Prejuízo Operacional}}{\text{Receitas}}$ MO = $\frac{0,00}{4.404.378,51}$ MO : 0

RENTABILIDADE DO ATIVO

RA = $\frac{\text{Lucro/Prejuízo do Exercício}}{\text{Ativo}}$ RA = $\frac{2.032.360,83}{2.985.206,14}$ RA : 0,6808

RENTABILIDADE DO PATRIMÔNIO LÍQUIDO

RPL = $\frac{\text{Lucro/Prejuízo do Exercício} * 100}{\text{Patrimônio Líquido}}$ RPL = $\frac{203.236.083,00}{2.432.360,83}$ Pontuação : 10
 RPL : 83,5551

ÍNDICE RECEITAS SOBRE DESPESAS

IRD = $\frac{\text{Receitas}}{\text{Despesas}}$ IRD = $\frac{4.404.378,51}{3.727.235,29}$ IRD : 1,1817

ÍNDICE DE INDEPENDÊNCIA FINANCEIRA

ÍNDICE DE INDEPENDÊNCIA FINANCEIRA

IIF = $\frac{\text{Patrimônio Líquido}}{\text{Ativo}}$ IIF = $\frac{2.432.360,83}{2.985.206,14}$ IIF : 0,8148

ÍNDICE DE SOLVÊNCIA GERAL

ÍNDICE DE SOLVÊNCIA GERAL

ISG = $\frac{\text{Ativo}}{\text{Passivo Circulante} + \text{Passivo não Circulante}}$ ISG = $\frac{2.985.206,14}{552.845,31}$ ISG : 5,3997

TRIZIDELA DO VALE/MA, 31 de DEZEMBRO de 2021

SANDRA MARIA ARAUJO BULHAO
 TÉCNICO EM CONTABILIDADE
 C.P.F. :268.679.233-72 RG : 634.898 SSP/MA
 C.R.C. :008548/09

ELDA MEDEIROS BEZERRA
 TITULAR
 C.P.F. :254.157.783-49
 R.G. :76083497-0 SEJSP/MA

ELDA MEDEIROS BEZERRA EIRELI
 RUA SANTO ANTONIO, 173 - CENTRO - CEP: 65727-000
 TRIZIDELA DO VALE / MA
 CNPJ: 08.746.955/0001-02 I.E.: 122353650
 Local de Registro: Jucema
 Período Movimento: JANEIRO/2021 a DEZEMBRO/2021

Proc. 1901029-1202-8
 FLS. 2509
 Rub. 2

0060

Data do Registro: 03/09/2019

Nº do Registro: 21600123615

FOLHA: 0006

ÍNDICE DE GRAU DE IMOBILIZAÇÃO

ÍNDICE DE GRAU DE IMOBILIZAÇÃO

IGI = $\frac{\text{Ativo Imobilizado}}{\text{Patrimônio Líquido}}$ IGI = $\frac{106.937,50}{2.432.360,83}$ IGI: 0,044

TABELA AVALIAÇÃO

RENTABILIDADE	LIQUIDEZ CORRENTE	LIQUIDEZ GERAL	CAPITALIZAÇÃO	IMOBILIZAÇÃO DE CAPITAL PRÓPRIO	PONTOS
Negativa	0,00 a 0,39	0,00 a 0,29	Negativa	Acima de 90,00	0
0,00 a 1,99	0,40 a 0,59	0,30 a 0,49	0,00 a 9,99	80,01 a 90,00	1
2,00 a 3,99	0,60 a 0,79	0,50 a 0,59	10,00 a 16,99	70,01 a 80,00	2
4,00 a 5,99	0,80 a 0,99	0,60 a 0,69	17,00 a 20,99	60,01 a 70,00	3
6,00 a 7,99	1,00 a 1,19	0,70 a 0,89	21,00 a 24,99	50,01 a 60,00	4
8,00 a 9,99	1,20 a 1,39	0,90 a 1,09	25,00 a 34,99	40,01 a 50,00	5
10,00 a 11,99	1,40 a 1,59	1,10 a 1,29	35,00 a 44,99	35,01 a 40,00	6
12,00 a 13,99	1,60 a 1,79	1,30 a 1,49	45,00 a 54,99	30,01 a 35,00	7
14,00 a 15,99	1,80 a 1,99	1,50 a 1,79	55,00 a 69,99	25,01 a 30,00	8
16,00 a 20,00	2,00 a 2,20	1,80 a 2,00	70,00 a 80,00	20,01 a 25,00	9
Mais de 20,00	Mais de 2,20	Mais de 2,00	Mais de 80,00	0,00 a 20,00	10

De acordo com edital Petrobrás - Critério para Classificação de Empresas

TRIZIDELA DO VALE/MA, 31 de DEZEMBRO de 2021

SANDRA MARIA ARAUJO BULHAO
 TÉCNICO EM CONTABILIDADE
 C.P.F.: 268.679.233-72 RG: 634.898 SSP/MA
 C.R.C.: 008548/09

ELDA MEDEIROS BEZERRA
 TITULAR
 C.P.F.: 254.157.783-49
 R.G.: 76083497-0 SEJSP/MA



PEDREIRAS/MA	
Proc.	1901003 1202 Q
FLS.	2510
Rub.	L

ASSINATURA ELETRÔNICA

Certificamos que o ato da empresa ELDA MEDEIROS BEZERRA EIRELI consta assinado digitalmente por:

IDENTIFICAÇÃO DO(S) ASSINANTE(S)	
CPF/CNPJ	Nome
25415778349	ELDA MEDEIROS BEZERRA
26867923372	SANDRA MARIA ARAUJO BULHAO

CERTIFICO O REGISTRO EM 19/01/2022 11:26 SOB Nº 20220072736.
PROTOCOLO: 220072736 DE 19/01/2022.
CÓDIGO DE VERIFICAÇÃO: 12200626732. CNPJ DA SEDE: 08746955000102.
NIRE: 21600123615. COM EFEITOS DO REGISTRO EM: 18/01/2022.
ELDA MEDEIROS BEZERRA EIRELI

JUCEMA

RICARDO DINIZ DIAS
VICE-PRESIDENTE
www.empresafacil.ma.gov.br

DEMONSTRAÇÃO DO RESULTADO DO EXERCÍCIO EM 31/12/2020

ELDA MEDEIROS BEZERRA EIRELI		0060
RUA SANTO ANTONIO, 173 - CENTRO CEP : 65727-000		
TRIZIDELA DO VALE / MA		
CNPJ / CEI : 08.746.956/0001-02	Inscrição Estadual: 122353650	
Local de Registro: JUCEMA	Data do Registro: 03/09/2019	Nº do Registro: 21600123615
Período Movimento: JANEIRO/2020 a DEZEMBRO/2020		FOLHA: 1
Receita Bruta de vendas e/ou serviços		
RECEITAS DE VENDAS		
VENDAS DE MERCADORIAS	3.402.691,49	3.402.691,49
RECEITAS DE PRESTAÇÃO DE SERVIÇOS		
SERVIÇOS PRESTADOS	470.771,60	470.771,60
(=) Receita Líquida de Vendas e/ou Serviços		3.873.463,09
(-) Custos de bens e/ou serviços vendido		
CUSTOS DE VENDAS E SERVIÇOS		
CUSTO DAS MERCADORIAS VENDIDAS (CMV)	2.975.868,44	
CUSTO DE PRESTAÇÃO DE SERVIÇOS (CPS)	61.168,30	3.037.036,74
(=) Lucro Bruto		836.426,35
(-) Despesas Operacionais		
DESPEAS ADMINISTRATIVAS		
TELEFONE	1.052,43	
ENERGIA ELETRICA	5.610,93	
HONORARIOS CONTABEIS	3.000,00	
AGUA E ESGOTO	738,32	10.401,68
DESPEAS TRIBUTARIAS		
ICMS	65.339,06	
PIS	3.069,51	
COFINS	14.130,77	
CONTRIBUIÇÃO SOCIAL	50.244,97	
IRPJ - IMPOSTO DE RENDA PJ	59.588,93	192.373,24
DESPEAS GERAIS		
MENSALIDADE DE INTERNET	1.260,00	
DESPEAS COM COMBUSTIVEL	666,02	
DESPEAS DIVERSAS	1.294,35	3.220,37
(=) Lucro Operacional antes do Resultado Financeiro		630.431,06
(=) Lucro antes da Tributação/Participação		630.431,06
(=) Lucro antes da Participação/Contribuição		630.431,06
(=) LUCRO LÍQUIDO DO EXERCÍCIO		630.431,06

TRIZIDELA DO VALE / MA, 31 de Dezembro de 2020

SANDRA MARIA ARAUJO BULHAO
 CONTADOR
 C.P.F. :268.679.233-72 RG : 634.898 SSP/MA
 C.R.C. :MA-008548/09

ELDA MEDEIROS BEZERRA
 TITULAR
 C.P.F. :254.157.783-49
 R.G. :76083497-0 SEJSP/MA

BALANÇO PATRIMONIAL

ELDA MEDEIROS BEZERRA EIRELI

0060

RUA SANTO ANTONIO, 173 - CENTRO - CEP : 65727-000

TRIZIDELA DO VALE / MA

CNPJ : 08.746.955/0001-02

Local de Registro : JUCEMA

Período de Movimento : JANEIRO/2020 a DEZEMBRO/2020

Inscrição Estadual : 122353650

Data de Registro : 03/09/2019

Número de Registro: 21600123615

Folha: 2

ATIVO

CIRCULANTE	2.066.165,56 D
DISPONIVEL	1.094.525,76 D
CAIXA	1.094.525,76 D
CAIXA MATRIZ	1.094.525,76 D
CREDITOS	86.194,55 D
CLIENTES	86.194,55 D
CLIENTES GERAIS	86.194,55 D
ESTOQUES	885.445,25 D
ESTOQUES DE MERCADORIAS	885.445,25 D
ESTOQUE DE MERCADORIAS	885.445,25 D
ATIVO NAO CIRCULANTE	111.000,00 D
IMOBILIZADO	111.000,00 D
IMOBILIZADO EM USO	143.250,00 D
INSTALAÇÕES	62.000,00 D
MOVEIS E UTENSILIOS	81.250,00 D
DEPRECIACOES ACUMULADAS	32.250,00 C
(-) DEPREC. ACUM. MOV. E UTENSILIOS	32.250,00 C
TOTAL DO ATIVO =====>	2.177.165,56 D

PASSIVO

CIRCULANTE	251.956,15 C
FORNECEDORES GERAIS	226.368,87 C
FORNECEDORES	226.368,87 C
FORNECEDORES GERAIS	226.368,87 C

Reconhecemos a exatidão do presente BALANÇO PATRIMONIAL, totalizando tanto no Ativo como na soma do Passivo com o Patrimônio Líquido, a importância de :

R\$ 2.177.165,56 (Dois Milhões e Cento e Setenta e Sete Mil e Cento e Sessenta e Cinco Reais e Cinquenta e Seis Centavos)

TRIZIDELA DO VALE/MA, 31 de DEZEMBRO de 2020

SANDRA MARIA ARAUJO BULHAO
 CONTADOR
 C.P.F. :268.679.233-72 RG : 634.898 SSP/MA
 C.R.C. :MA-008548/09

ELDA MEDEIROS BEZERRA
 TITULAR
 C.P.F. :254.157.783-49
 R.G. :76083497-0 SEJSP/MA

BALANÇO PATRIMONIAL

ELDA MEDEIROS BEZERRA EIRELI

0060

RUA SANTO ANTONIO, 173 - CENTRO - CEP : 65727-000

TRIZIDELA DO VALE / MA

CNPJ : 08.746.955/0001-02

Local de Registro : JUCEMA

Período de Movimento : JANEIRO/2020 a DEZEMBRO/2020

Inscrição Estadual : 122353650

Data de Registro : 03/09/2019

Número de Registro: 21600123615

Folha: 3

OBRIGAÇÕES TRIBUTARIAS	25.587,28 C
IMPOSTOS A RECOLHER	25.587,28 C
PIS A RECOLHER	888,96 C
COFINS A RECOLHER	4.102,88 C
ICMS A RECOLHER	3.610,93 C
IRPJ - IMP. RENDA P. JURIDICA A RECOLHER	8.731,91 C
CSSL - CONTRIBUIÇÃO SOCIAL A RECOLHER	8.252,60 C
PASSIVO NAO CIRCULANTE	169.991,80 C
EXIGIVEL A LONGO PRAZO	169.991,80 C
EMPRESTIMOS E FINANCIAMENTOS	169.991,80 C
FINANCIAMENTOS	169.991,80 C
PATRIMONIO LIQUIDO	1.755.217,61 C
CAPITAL SOCIAL	400.000,00 C
CAPITAL SOCIAL SUBSCRITO	400.000,00 C
CAPITAL SOCIAL	400.000,00 C
LUCRO OU PREJUIZO NO EXERCICIO	1.355.217,61 C
LUCRO NO EXERCICIO	1.355.217,61 C
LUCRO NO PERIODO	1.355.217,61 C
TOTAL DO PASSIVO =====>	2.177.165,56 C

Reconhecemos a exatidão do presente BALANÇO PATRIMONIAL, totalizando tanto no Ativo como na soma do Passivo com o Patrimônio Líquido,

a importância de:

R\$ 2.177.165,56 (Dois Milhões e Cento e Setenta e Sete Mil e Cento e Sessenta e Cinco Reais e Cinquenta e Seis Centavos)

TRIZIDELA DO VALE/MA, 31 de DEZEMBRO de 2020

SANDRA MARIA ARAUJO BULHAO
 CONTADOR
 C.P.F. : 268.679.233-72 RG : 634.898 SSP/MA
 C.R.C. : MA-008548/09

ELDA MEDEIROS BEZERRA
 TITULAR
 C.P.F. : 254.157.783-49
 R.G. : 76083497-0 SEJSP/MA

PEDREIRAS/MA
 Proc. 1901003 1202 2
 FLS. 2514
 Rub. e

ANÁLISE DE DEMONSTRAÇÕES CONTÁBEIS

Página 4 de 10

ELDA MEDEIROS BEZERRA EIRELI

0060

RUA SANTO ANTONIO, 173 - CENTRO - CEP : 65727-000

TRIZIDELA DO VALE / MA

CNPJ: 08.746.955/0001-02

I.E.: 122353650

Local de Registro: JUCEMA

Data do Registro: 03/09/2019

Nº do Registro: 21600123615

Período Movimento: JANEIRO/2020 a DEZEMBRO/2020

FOLHA : 0001

ÍNDICE DE LÍQUIDEZ

ÍNDICE DE LÍQUIDEZ GERAL

ILG =	$\frac{\text{Ativo Circulante + Realizável a Longo Prazo}}{\text{Passivo Circulante + Passivo não Circulante}}$	ILG =	$\frac{2.066.165,56}{421.947,95}$	Pontuação :	10
				ILG :	4,89673

ÍNDICE DE LÍQUIDEZ CORRENTE

ILC =	$\frac{\text{Ativo Circulante}}{\text{Passivo Circulante}}$	ILC =	$\frac{2.066.165,56}{251.956,15}$	Pontuação :	10
				ILC :	8,20050

ÍNDICE DE LÍQUIDEZ SECA

ILS =	$\frac{\text{Ativo Circulante - Estoque}}{\text{Passivo Circulante}}$	ILS =	$\frac{1.180.720,31}{251.956,15}$	ILS :	4,68621
-------	---	-------	-----------------------------------	-------	---------

ÍNDICE DE LÍQUIDEZ IMEDIATA

ILI =	$\frac{\text{Disponível}}{\text{Passivo Circulante}}$	ILI =	$\frac{1.094.525,76}{251.956,15}$	ILI :	4,34411
-------	---	-------	-----------------------------------	-------	---------

SANDRA MARIA ARAUJO BULHAO
 CONTADOR
 C.P.F. :268.679.233-72 RG : 634.898 SSP/MA
 C.R.C. :008548/09

ELDA MEDEIROS BEZERRA
 TITULAR
 C.P.F. :254.157.783-49
 R.G. :76083497-0 SEJSP/MA

ANÁLISE DE DEMONSTRAÇÕES CONTÁBEIS

ELDA MEDEIROS BEZERRA EIRELI

0060

RUA SANTO ANTONIO, 173 - CENTRO - CEP : 65727-000

TRIZIDEIA DO VALE / MA

CNPJ: 08.746.955/0001-02

I.E.: 122353650

Local de Registro: JUCEMA

Data do Registro: 03/09/2019

Nº do Registro: 21600123615

Período Movimento: JANEIRO/2020 a DEZEMBRO/2020

FOLHA : 0002

ÍNDICE DE ESTRUTURA DO ATIVO

ÍNDICE DE PARTICIPAÇÃO DO DISPONÍVEL

IPD =	$\frac{\text{Disponível}}{\text{Ativo Circulante}}$	IPD =	$\frac{1.094.525,76}{2.066.165,56}$	IPD :	0,52974
-------	---	-------	-------------------------------------	-------	---------

ÍNDICE DE PARTICIPAÇÃO DOS ESTOQUES

IPE =	$\frac{\text{Estoque}}{\text{Ativo Circulante}}$	IPE =	$\frac{885.445,25}{2.066.165,56}$	IPE :	0,00000
-------	--	-------	-----------------------------------	-------	---------

ÍNDICE DE PARTICIPAÇÃO DO ATIVO CIRCULANTE

IPAC =	$\frac{\text{Ativo Circulante}}{\text{Ativo}}$	IPAC =	$\frac{2.066.165,56}{2.177.165,56}$	IPAC :	0,94902
--------	--	--------	-------------------------------------	--------	---------

ÍNDICE DE PARTICIPAÇÃO DE CREDORES

IPC =	$\frac{\text{Fornecedores}}{\text{Ativo Circulante}}$	IPC =	$\frac{226.368,87}{2.066.165,56}$	IPC :	0,10956
-------	---	-------	-----------------------------------	-------	---------

SANDRA MARIA ARAUJO BULHAO
 CONTADOR
 C.P.F. :268.679.233-72 RG : 634.898 SSP/MA
 C.R.C. :008548/09

ELDA MEDEIROS BEZERRA
 TITULAR
 C.P.F. :254.157.783-49
 R.G. :76083497-0 SEJSP/MA

ANÁLISE DE DEMONSTRAÇÕES CONTÁBEIS

ELDA MEDEIROS BEZERRA EIRELI

0060

RUA SANTO ANTONIO, 173 - CENTRO - CEP : 65727-000

TRIZIDELA DO VALE / MA

CNPJ: 08.746.955/0001-02

I.E.: 122353650

Local de Registro: JUCEMA

Data do Registro: 03/09/2019

Nº do Registro: 21600123615

Período Movimento: JANEIRO/2020 a DEZEMBRO/2020

FOLHA : 0003

ÍNDICE DE ESTRUTURA DO PASSIVO

ÍNDICE DE VARIAÇÃO DOS RECURSOS PRÓPRIOS

IVRP =	$\frac{\text{Patrimônio Líquido}}{\text{Patrimônio Líquido Anterior}}$	IVRP =	$\frac{1.755.217,61}{1.124.786,55}$	IVRP :	1,56049
--------	--	--------	-------------------------------------	--------	---------

ÍNDICE DE PARTICIPAÇÃO DO E.L.P.

IPELP =	$\frac{\text{Patrimônio Líquido}}{\text{Passivo não Circulante}}$	IPELP =	$\frac{1.755.217,61}{169.991,80}$	IPELP :	10,32531
---------	---	---------	-----------------------------------	---------	----------

ÍNDICE DE PARTICIPAÇÃO DO EXIGIVEL TOTAL

IPET =	$\frac{\text{Patrimônio Líquido}}{\text{Passivo Circulante}}$	IPET =	$\frac{1.755.217,61}{251.956,15}$	IPET :	6,96636
--------	---	--------	-----------------------------------	--------	---------

ÍNDICE DE PARTICIPAÇÃO DO PASSIVO

IPP =	$\frac{\text{Patrimônio Líquido}}{\text{Passivo}}$	IPP =	$\frac{1.755.217,61}{2.177.165,56}$	IPP :	0,80619
-------	--	-------	-------------------------------------	-------	---------

ÍNDICE DE CAPITAL DE GIRO

CAPITALIZAÇÃO

C =	$\frac{\text{Patrimônio Líquido} * 100}{\text{Ativo}}$	C =	$\frac{175.521.761,00}{2.177.165,56}$	Pontuação :	10
				C :	80,61939

IMOBILIZAÇÃO DO CAPITAL PRÓPRIO

IC =	$\frac{\text{Ativo Imobilizado} * 100}{\text{Patrimônio Líquido}}$	IC =	$\frac{11.100.000,00}{1.755.217,61}$	Pontuação :	10
				IC :	6,32400

LÍQUIDEZ DOS RECURSOS PRÓPRIOS

LRP =	$\frac{\text{Capital de Giro}}{\text{Patrimônio Líquido}}$	LRP =	$\frac{2.066.165,56}{1.755.217,61}$	LRP :	1,17716
-------	--	-------	-------------------------------------	-------	---------

SANDRA MARIA ARAUJO BULHAO
 CONTADOR
 C.P.F.: 258.679.233-72 RG: 634.898 SSP/MA
 C.R.C.: 008548/09

ELDA MEDEIROS BEZERRA
 TITULAR
 C.P.F.: 254.157.783-49
 R.G.: 76083497-0 SEJSP/MA

ANÁLISE DE DEMONSTRAÇÕES CONTÁBEIS

ELDA MEDEIROS BEZERRA EIRELI

0060

RUA SANTO ANTONIO, 173 - CENTRO - CEP : 65727-000

TRIZIDELA DO VALE / MA

CNPJ: 08.746.955/0001-02

I.E.: 122353650

Local de Registro: JUCEMA

Data do Registro: 03/09/2019

Nº do Registro: 21600123615

Período Movimento: JANEIRO/2020 a DEZEMBRO/2020

FOLHA : 0004

ÍNDICE DE ENDIVIDAMENTO

ÍNDICE DE ENDIVIDAMENTO GERAL

$$\text{IEG} = \frac{\text{Passivo Circulante} + \text{Passivo não Circulante}}{\text{Ativo}} = \frac{421.947,95}{2.177.165,56} \quad \text{IEG : } 0,19381$$

ÍNDICE DE ENDIVIDAMENTO CORRENTE

$$\text{IEC} = \frac{\text{Passivo Circulante}}{\text{Ativo}} = \frac{251.956,15}{2.177.165,56} \quad \text{IEC : } 0,11573$$

ÍNDICE DE CAPITAL DE TERCEIROS

$$\text{ICT} = \frac{\text{Passivo Circulante} + \text{Passivo não Circulante}}{\text{Patrimônio Líquido}} = \frac{421.947,95}{1.755.217,61} \quad \text{ICT : } 0,24040$$

SANDRA MARIA ARAUJO BULHAO
 CONTADOR
 C.P.F. :268.679.233-72 RG: 634.898 SSP/MA
 C.R.C. :008548/O9

ELDA MEDEIROS BEZERRA
 TITULAR
 C.P.F. :254.157.783-49
 R.G. :76083497-0 SEJSP/MA

ANÁLISE DE DEMONSTRAÇÕES CONTÁBEIS

ELDA MEDEIROS BEZERRA EIRELI

0060

RUA SANTO ANTONIO, 173 - CENTRO - CEP : 65727-000

TRIZIDELA DO VALE / MA

CNPJ: 08.746.955/0001-02

I.E.: 122353650

Local de Registro: JUCEMA

Data do Registro: 03/09/2019

Nº do Registro: 21600123615

Período Movimento: JANEIRO/2020 a DEZEMBRO/2020

FOLHA : 0005

ÍNDICE DE RENTABILIDADE

ÍNDICE DE GIRO DO ATIVO

IGA =	$\frac{\text{Receitas}}{\text{Ativo}}$	IGA =	$\frac{3.873.463,09}{2.177.165,56}$	IGA :	1,77913
-------	--	-------	-------------------------------------	-------	---------

MARGEM OPERACIONAL

MO =	$\frac{\text{Lucro/Prejuízo Operacional}}{\text{Receitas}}$	MO =	$\frac{0,00}{3.873.463,09}$	MO :	0,00000
------	---	------	-----------------------------	------	---------

RENTABILIDADE DO ATIVO

RA =	$\frac{\text{Lucro/Prejuízo do Exercício}}{\text{Ativo}}$	RA =	$\frac{1.355.217,61}{2.177.165,56}$	RA :	0,62247
------	---	------	-------------------------------------	------	---------

RENTABILIDADE DO PATRIMÔNIO LÍQUIDO

RPL =	$\frac{\text{Lucro/Prejuízo do Exercício} * 100}{\text{Patrimônio Líquido}}$	RPL =	$\frac{135.521.761,00}{1.755.217,61}$	Pontuação :	10
				RPL :	77,21080

ÍNDICE RECEITAS SOBRE DESPESAS

IRD =	$\frac{\text{Receitas}}{\text{Despesas}}$	IRD =	$\frac{3.873.463,09}{3.243.032,03}$	IRD :	1,19440
-------	---	-------	-------------------------------------	-------	---------

ÍNDICE DE INDEPENDÊNCIA FINANCEIRA

ÍNDICE DE INDEPENDÊNCIA FINANCEIRA

IIF =	$\frac{\text{Patrimônio Líquido}}{\text{Ativo}}$	IIF =	$\frac{1.755.217,61}{2.177.165,56}$	IIF :	0,80619
-------	--	-------	-------------------------------------	-------	---------

SANDRA MARIA ARAUJO BULHAO
 CONTADOR
 C.P.F.: 268.679.233-72 RG.: 634.898 SSP/MA
 C.R.C.: 008548/09

ELDA MEDEIROS BEZERRA
 TITULAR
 C.P.F.: 254.157.783-49
 R.G.: 76083497-0 SEJSP/MA

ANÁLISE DE DEMONSTRAÇÕES CONTÁBEIS

Página 9 de 10

ELDA MEDEIROS BEZERRA EIRELI

0060

RUA SANTO ANTONIO, 173 - CENTRO - CEP : 65727-000

TRIZIDELA DO VALE / MA

CNPJ: 08.746.955/0001-02

I.E.: 122353650

Local de Registro: JUCEMA

Data do Registro: 03/09/2019

Nº do Registro: 21600123615

Período Movimento: JANEIRO/2020 a DEZEMBRO/2020

FOLHA : 0006

ÍNDICE DE SOLVÊNCIA GERAL

ÍNDICE DE SOLVÊNCIA GERAL

$$\text{ISG} = \frac{\text{Ativo}}{\text{Passivo Circulante} + \text{Passivo não Circulante}} = \frac{2.177.165,56}{421.947,95} \quad \text{ISG : } 5,15980$$

ÍNDICE DE GRAU DE IMOBILIZAÇÃO

ÍNDICE DE GRAU DE IMOBILIZAÇÃO

$$\text{IGI} = \frac{\text{Ativo Imobilizado}}{\text{Patrimônio Líquido}} = \frac{111.000,00}{1.755.217,61} \quad \text{IGI : } 0,06324$$

TABELA AVALIAÇÃO

RENTABILIDADE	LIQUIDEZ CORRENTE	LIQUIDEZ GERAL	CAPITALIZAÇÃO	IMOBILIZAÇÃO DE CAPITAL PRÓPRIO	PONTOS
Negativa	0,00 a 0,39	0,00 a 0,29	Negativa	Acima de 90,00	0
0,00 a 1,99	0,40 a 0,59	0,30 a 0,49	0,00 a 9,99	80,01 a 90,00	1
2,00 a 3,99	0,60 a 0,79	0,50 a 0,59	10,00 a 16,99	70,01 a 80,00	2
4,00 a 5,99	0,80 a 0,99	0,60 a 0,69	17,00 a 20,99	60,01 a 70,00	3
6,00 a 7,99	1,00 a 1,19	0,70 a 0,89	21,00 a 24,99	50,01 a 60,00	4
8,00 a 9,99	1,20 a 1,39	0,90 a 1,09	25,00 a 34,99	40,01 a 50,00	5
10,00 a 11,99	1,40 a 1,59	1,10 a 1,29	35,00 a 44,99	35,01 a 40,00	6
12,00 a 13,99	1,60 a 1,79	1,30 a 1,49	45,00 a 54,99	30,01 a 35,00	7
14,00 a 15,99	1,80 a 1,99	1,50 a 1,79	55,00 a 69,99	25,01 a 30,00	8
16,00 a 20,00	2,00 a 2,20	1,80 a 2,00	70,00 a 80,00	20,01 a 25,00	9
Mais de 20,00	Mais de 2,20	Mais de 2,00	Mais de 80,00	0,00 a 20,00	10

De acordo com edital Petrobrás - Critério para Classificação de Empresas

SANDRA MARIA ARAUJO BULHAO
 CONTADOR
 C.P.F. :268.679.233-72 RG : 634.898 SSP/MA
 C.R.C. :008548/09

ELDA MEDEIROS BEZERRA
 TITULAR
 C.P.F. :254.157.783-49
 R.G. :76083497-0 SEJSP/MA



MINISTÉRIO DA ECONOMIA
Secretaria Especial de Desburocratização, Gestão e Governo Digital
Secretaria de Governo Digital
Departamento Nacional de Registro Empresarial e Integração

PEDREIRAS/MA	
Proc.	190103/202 2
FLS.	2520
Rub.	2

Página 10 de 10

ASSINATURA ELETRÔNICA

Certificamos que o ato da empresa ELDA MEDEIROS BEZERRA EIRELI consta assinado digitalmente por:

IDENTIFICAÇÃO DO(S) ASSINANTE(S)	
CPF	Nome
25415778349	ELDA MEDEIROS BEZERRA
26867923372	SANDRA MARIA ARAUJO BULHAO

JUCEMA

CERTIFICO O REGISTRO EM 27/01/2021 13:15 SOB Nº 20210134844.
PROTOCOLO: 210134844 DE 27/01/2021.
CÓDIGO DE VERIFICAÇÃO: 12100539740. CNPJ DA SEDE: 08746955000102.
NIRE: 21600123615. COM EFEITOS DO REGISTRO EM: 27/01/2021.
ELDA MEDEIROS BEZERRA EIRELI

LÍLIAN THERESA RODRIGUES MENDONÇA
SECRETARIA-GERAL
www.empresafacil.ma.gov.br

A validade deste documento, se impresso, fica sujeita à comprovação de sua autenticidade nos respectivos portais, informando seus respectivos códigos de verificação.

CERTIDÃO ESPECÍFICA

Sistema Nacional de Registro de Empresas Mercantis - SINREM

Certificamos que as informações abaixo constam dos documentos arquivados nesta Junta Comercial e são vigentes na data da sua expedição.

Certificamos que ELDA MEDEIROS BEZERRA EIRELI encontra-se registrada nesta Junta Comercial, como segue:		Protocolo: MAC2100992430	
NIRE 21600123615 CNPJ 08.746.955/0001-02		Situação ATIVA Status SEM STATUS	
Endereço Completo SANTO ANTONIO, N° 173, xxxxx, CENTRO - Trizideia do Vale/MA - CEP 65727-000			
Arquivamentos Posteriores			
Ato	Número	Data	Descrição
223	20210134844	27/01/2021	BALANÇO
002	20200814907	23/09/2020	CONSOLIDAÇÃO DE CONTRATO/ESTATUTO
223	2020067940	24/01/2020	BALANÇO
091	20190991267	03/09/2019	TRANSFORMAÇÃO
091	20180991267	03/09/2019	ALTERAÇÃO DE DADOS E DE NOME EMPRESARIAL
002	20180991143	03/09/2019	TRANSFORMAÇÃO
223	20190035595	25/01/2019	BALANÇO
002	20180784471	03/12/2018	REENQUADRAMENTO DE MICROEMPRESA COMO EMPRESA DE PEQUENO PORTE
002	20180784471	03/12/2018	ALTERAÇÃO DE DADOS (EXCETO NOME EMPRESARIAL)
002	20180272020	21/03/2018	ALTERAÇÃO DE DADOS (EXCETO NOME EMPRESARIAL)
223	20180034057	24/01/2018	BALANÇO
002	20171277651	06/12/2017	ALTERAÇÃO DE DADOS (EXCETO NOME EMPRESARIAL)
223	20170562069	30/05/2017	BALANÇO
002	20180479398	08/07/2016	ALTERAÇÃO DE DADOS (EXCETO NOME EMPRESARIAL)
223	20160255562	02/03/2016	BALANÇO
223	20150227507	31/03/2015	BALANÇO
223	20140215514	25/03/2014	BALANÇO
002	20130313696	24/04/2013	ALTERAÇÃO DE DADOS (EXCETO NOME EMPRESARIAL)
223	20130228737	20/03/2013	BALANÇO
223	20120548356	28/08/2012	BALANÇO
223	20110094042	11/02/2011	BALANÇO
223	20090264509	02/08/2009	BALANÇO
315	20070134510	30/03/2007	ENQUADRAMENTO DE MICROEMPRESA
080	21101521691	30/03/2007	INSCRIÇÃO

Esta certidão foi emitida automaticamente em 27/01/2021, às 17:33:23 (horário de Brasília).
 Se impressa, verificar sua autenticidade no <https://www.empresafacil.ma.gov.br>, com o código 5HL1AKC5.



MAC2100992430

Lisam Theresa Rodrigues Mendonça
 Secretária(a) Geral

PEDREIRAS/MA
 Proc. 1201003/2022
 FL. 0522
 Rub. e



Governo do Estado do Maranhão
 Secretaria de Estado de Indústria e comércio - SEINC
 Junta Comercial do Estado do Maranhão



CERTIDÃO SIMPLIFICADA

Sistema Nacional de Registro de Empresas Mercantis - SINREM

Certificamos que as informações abaixo constam dos documentos arquivados nesta Junta Comercial e são vigentes na data da sua expedição.

Nome Empresarial: ELDA MEDEIROS BEZERRA EIRELI			Protocolo: MAC210092391	
Natureza Jurídica: Empresa Individual de Responsabilidade Limitada (de Natureza Empresária)				
NIRE (Sede) 21600123615	CNPJ 09.746.955/0001-02	Arquivamento do Ato Constitutivo 30/03/2007	Início de Atividade 27/03/2007	
Endereço Completo Rua SANTO ANTONIO, Nº 173, CENTRO - Trizidela do Vale/MA - CEP 65727-000				
Objeto 45.30-7-03 - COMERCIO A VAREJO DE PECAS E ACESSÓRIOS NOVOS PARA VEÍCULOS AUTOMOTORES 45.30-7-05 - COMERCIO A VAREJO DE PNEUMATICOS E CAMARAS-DE-AIR 45.41-2-05 - COMERCIO A VAREJO DE PECAS E ACESSÓRIOS PARA MOTOCICLETAS E MOTONETAS 46.81-8-05 - COMERCIO ATACADISTA DE LUBRIFICANTES 45.43-9-00 - MANUTENÇÃO E REPARAÇÃO DE MOTOCICLETAS E MOTONETAS 45.20-0-01 - SERVIÇOS DE MANUTENÇÃO E REPARAÇÃO MECÂNICA DE VEÍCULOS AUTOMOTORES 47.32-6-00 - COMERCIO VAREJISTA DE LUBRIFICANTES 4520-0/02 - SERVIÇOS DE LANTERNAGEM OU FUNILARIA E PINTURA DE VEÍCULOS AUTOMOTORES 7711-0/00 - LOCAÇÃO DE AUTOMÓVEIS SEM CONDUTOR 4744-0/99 - COMERCIO VAREJISTA DE MATERIAIS DE CONSTRUÇÃO EM GERAL 4754-7/03 - COMERCIO VAREJISTA DE ARTIGOS DE ILUMINAÇÃO 4742-3/00 - COMERCIO VAREJISTA DE MATERIAL ELÉTRICO 4530-7/04 - COMERCIO A VAREJO DE PECAS E ACESSÓRIOS USADOS PARA VEÍCULOS AUTOMOTORES 4520-0/03 - SERVIÇOS DE MANUTENÇÃO E REPARAÇÃO ELÉTRICA DE VEÍCULOS AUTOMOTORES 4520-0/04 - SERVIÇOS DE ALINHAMENTO E BALANCEAMENTO DE VEÍCULOS AUTOMOTORES 4520-0/05 - SERVIÇOS DE LAVAGEM, LUBRIFICAÇÃO E POLIMENTO DE VEÍCULOS AUTOMOTORES 4520-0/06 - SERVIÇOS DE BORRACHARIA PARA VEÍCULOS AUTOMOTORES 4520-0/07 - SERVIÇOS DE INSTALAÇÃO, MANUTENÇÃO E REPARAÇÃO DE ACESSÓRIOS PARA VEÍCULOS AUTOMOTORES 4520-0/08 - SERVIÇOS DE CAPOTARIA				
Capital R\$ 400.000,00 (quatrocentos mil reais) Capital Integralizado R\$ 400.000,00 (quatrocentos mil reais)		Porte EPP (Empresa de Pequeno Porte)	Prazo de Duração Indeterminado	
Titular Nome ELDA MEDEIROS BEZERRA	CPF 254.157.783-49	Administrador S	Início do Mandato 27/08/2019	Término do Mandato
Dados do Administrador Nome ELDA MEDEIROS BEZERRA	CPF 254.157.783-49	Início do Mandato 27/08/2019	Término do Mandato	
Último Arquivamento Data 27/01/2021	Número 20210134844	Ato/eventos 223 / 223 - BALANÇO	Situação ATIVA Status SEM STATUS	

Esta certidão foi emitida automaticamente em 27/01/2021, às 17:32:29 (horário de Brasília).
 Se impressa, verificar sua autenticidade no <https://www.empresafacil.ma.gov.br>, com o código 9PJXGKIV.



Lilian Theresa Rodrigues Mendonça
 Secretário Geral



CONSELHO REGIONAL DE CONTABILIDADE DO MARANHÃO

CERTIDÃO DE REGULARIDADE PROFISSIONAL

O **CONSELHO REGIONAL DE CONTABILIDADE DO MARANHÃO** CERTIFICA que o profissional identificado no presente documento encontra-se em situação **REGULAR** neste Regional, apto ao exercício da atividade contábil nesta data, de acordo com as suas prerrogativas profissionais, conforme estabelecido no art. 25 e 26 do Decreto-Lei n.º 9.295/46.

Informamos que a presente certidão não quita nem invalida quaisquer débitos ou infrações que, posteriormente, venham a ser apurados contra o titular deste registro, bem como não atesta a regularidade dos trabalhos técnicos elaborados pelo profissional da Contabilidade.



CONSELHO REGIONAL DE CONTABILIDADE MA

Certidão n.º: MA/2021/00003995
Nome: SANDRA MARIA ARAUJO BULHAO CPF: 268.679.233-72
CRC/UF n.º MA-008548/O Categoria: TÉCNICO EM CONTABILIDADE
Validade: 18.11.2021
Finalidade: OUTRAS

Confirme a existência deste documento na página <http://201.33.23.178/spwMA/principal.htm>, mediante número de controle a seguir:

CPF : 268.679.233-72 Controle : 4406.5033.5347.5661



CONSELHO REGIONAL DE CONTABILIDADE DO MARANHÃO

CERTIDÃO DE REGULARIDADE PROFISSIONAL

O **CONSELHO REGIONAL DE CONTABILIDADE DO MARANHÃO** CERTIFICA que o profissional identificado no presente documento encontra-se em situação **REGULAR** neste Regional, apto ao exercício da atividade contábil nesta data, de acordo com as suas prerrogativas profissionais, conforme estabelecido no art. 25 e 26 do Decreto-Lei n.º 9.295/46.

Informamos que a presente certidão não quita nem invalida quaisquer débitos ou infrações que, posteriormente, venham a ser apurados contra o titular deste registro, bem como não atesta a regularidade dos trabalhos técnicos elaborados pelo profissional da Contabilidade.



CONSELHO REGIONAL DE CONTABILIDADE MA

Certidão n.º: MA/2021/00004010
Nome: SANDRA MARIA ARAUJO BULHAO CPF: 268.679.233-72
CRC/UF n.º MA-008548/O Categoria: TECNICO EM CONTABILIDADE
Validade: 21.11.2021
Finalidade: BALANÇO PATRIMONIAL, REGISTRADO NA JUNTA COMERCIAL

Confirme a existência deste documento na página <http://201.33.23.178/spwMA/principal.htm>, mediante número de controle a seguir:

CPF : 268.679.233-72 Controle : 2799.3113.3113.3426

**CONSELHO REGIONAL DE CONTABILIDADE DO MARANHÃO****CERTIDÃO DE REGULARIDADE PROFISSIONAL**

O CONSELHO REGIONAL DE CONTABILIDADE DO MARANHÃO CERTIFICA que o profissional identificado no presente documento encontra-se em situação REGULAR neste Regional, apto ao exercício da atividade contábil nesta data, de acordo com as suas prerrogativas profissionais, conforme estabelecido no art. 25 e 26 do Decreto-Lei n.º 9.295/46.

Informamos que a presente certidão não quita nem invalida quaisquer débitos ou infrações que, posteriormente, venham a ser apurados contra o titular deste registro, bem como não atesta a regularidade dos trabalhos técnicos elaborados pelo profissional da Contabilidade.

**CONSELHO REGIONAL DE CONTABILIDADE MA**

Certidão n.º: MA/2021/09004011
Nome: SANDRA MARIA ARAUJO BULHAO CPF: 268.679.233-72
CRC/UF n.º MA-008548/O Categoria: TÉCNICO EM CONTABILIDADE
Validade: 21.11.2021
Finalidade: EDITAIS DE LICITAÇÃO

Confirme a existência deste documento na página <http://201.33.23.178/spwMA/principal.htm>, mediante número de controle a seguir:

CPF: 268.679.233-72 Controle: 2856.3170.3483.3797



CONSELHO REGIONAL DE CONTABILIDADE DO ESTADO DO MARANHÃO
CERTIDÃO DE REGULARIDADE PROFISSIONAL

O CONSELHO REGIONAL DE CONTABILIDADE DO ESTADO DO MARANHÃO certifica que o(a) profissional identificado(a) no presente documento encontra-se em situação regular.

IDENTIFICAÇÃO DO REGISTRO

NOME..... : SANDRA MARIA ARAUJO BULHAO
REGISTRO..... : MA-008548/O-9
CATEGORIA..... : TÉCNICO EM CONTABILIDADE
CPF..... : 268.679.233-72

A presente CERTIDÃO não quita nem invalida quaisquer débitos ou infrações que posteriormente, venham a ser apurados pelo CRCMA contra o referido registro.

A falsificação deste documento constitui-se em crime previsto no Código Penal Brasileiro, sujeitando o autor à respectiva ação penal.

Emissão: MARANHÃO, 25/08/2021 às 15:29:25.

Válido até: 23/11/2021.

Código de Controle: 4981.1101.9929.7560.

Para verificar a autenticidade deste documento consulte o site do CRCMA.

TERMO DE ABERTURA

LIVRO DIÁRIO

Nº de Ordem 8

Contém este livro 52 FOLHA(s) numeradas eletronicamente do número 1 a 52 e servirá de Livro Diário, referente à movimentação contábil do período compreendido entre 01/01/2020 a 31/12/2020 sendo a data de Encerramento do Exercício Social dia 31/12/2020 e obtidas através de processamento eletrônico com os lançamentos das operações próprias do estabelecimento abaixo identificado:

Nome : ELDA MEDEIROS BEZERRA EIRELI
Endereço : RUA SANTO ANTONIO, 173
Bairro : CENTRO
C.E.P. : 65727-000
Cidade : TRIZIDELA DO VALE / MA

Registrado em JUCEMA
sob nº 21600123615

Arquivado em 03/09/2019

Inscrição Estadual nº 122353650
C.N.P.J. nº 08.746.955/0001-02

Trizidela do Vale/MA, 01 de Janeiro de 2020

SANDRA MARIA ARAUJO BULHAO
Contador
C.P.F.: 268.679.233-72
R.G.: 634.898 SSP/MA
C.R.C.: MA-008548/09

ELDA MEDEIROS BEZERRA
TITULAR
C.P.F.: 254.157.783-49
R.G.: 76083497-0 SEJSP/MA

LIVRO DIÁRIO

ELDA MEDEIROS BEZERRA EIRELI 0060
 RUA SANTO ANTONIO, 173 - CENTRO CEP: 65727-000
 TRIZIDELA DO VALE / MA
 CNPJ / CEI : 08.746.955/0001-02
 Local de Registro : JUCEMA
 Período Movimento: 01/01/2020 a 31/12/2020
 Inscrição Estadual: 122353650
 Data do Registro : 03/09/2019 Nº do Registro : 21600123615
 LIVRO : 0008 FOLHA: 2

Data	Lançamento	Conta Débito Conta Crédito Histórico / Complemento	Valor
Abert	Débito	1.01.01.01.0001 - CAIXA MATRIZ	279.464,16
Abert	Débito	1.01.02.01.0001 - CLIENTES GERAIS	123.310,35
Abert	Débito	1.01.03.01.0010 - ESTOQUE DE MERCADORIAS	785.452,15
Abert	Débito	1.02.03.01.0005 - INSTALAÇÕES	62.000,00
Abert	Débito	1.02.03.01.0006 - MOVEIS E UTENSILIOS	81.250,00
Abert	Crédito	1.02.03.02.0006 - (-) DEPREC. ACUM. MOV. E UTENSILIOS	32.250,00
Abert	Crédito	2.01.01.01.0001 - FORNECEDORES GERAIS	72.620,05
Abert	Crédito	2.01.02.01.0001 - SALARIOS A PAGAR	7.855,13
Abert	Crédito	2.01.02.02.0001 - INSS A RECOLHER	1.061,21
Abert	Crédito	2.01.02.02.0002 - FGTS A RECOLHER	686,96
Abert	Crédito	2.01.03.01.0006 - SIMPLES A RECOLHER	34.384,94
Abert	Crédito	2.02.01.01.0001 - FINANCIAMENTOS	57.831,82
Abert	Crédito	2.03.01.01.0001 - CAPITAL SOCIAL	400.000,00
Abert	Crédito	2.03.04.01.0001 - LUCRO NO PERIODO	724.786,55
Total Saldo de Abertura do ATIVO ==>			1.299.226,66
Total Saldo de Abertura do PASSIVO ==>			1.299.226,66
03/01	1.0000	1.01.01.01.0001 - CAIXA MATRIZ 3.01.01.01.0001 - VENDAS DE MERCADORIAS 001 - Vendas de Mercadorias Conforme NF N° Vendas de Mercadorias 01/2020	30.302,77
Total Débitos			30.302,77
Total Créditos			30.302,77
04/01	2.0000	1.01.01.01.0001 - CAIXA MATRIZ 1.01.02.01.0001 - CLIENTES GERAIS 219 - Recebimento de Clientes Diversos;	5.243,35
04/01	3.0000	4.01.01.04.0003 - MENSALIDADE DE INTERNET 1.01.01.01.0001 - CAIXA MATRIZ 209 - Despesas Internet	105,00
Total Débitos			5.348,35
Total Créditos			5.348,35
05/01	4.0000	4.01.01.02.0003 - ENERGIA ELETRICA 1.01.01.01.0001 - CAIXA MATRIZ 032 - Pagamento a ENERGIA ref. conta do mês: 01/2020 Energia / CEMAR	452,60
Total Débitos			452,60
Total Créditos			452,60
06/01	5.0000	2.01.01.01.0001 - FORNECEDORES GERAIS 1.01.01.01.0001 - CAIXA MATRIZ 215 - Pagamento Fornecedor ref. Pagamento de fornecedores ref mes 12/2019	8.542,35
Total Débitos			8.542,35
Total Créditos			8.542,35
07/01	6.0000	2.01.02.02.0002 - FGTS A RECOLHER 1.01.01.01.0001 - CAIXA MATRIZ 070 - Pagamento do FGTS ref. o mês Pagamento de FGTS ref mes 12/2019	686,96
07/01	7.0000	4.01.01.02.0006 - HONORARIOS CONTABEIS 1.01.01.01.0001 - CAIXA MATRIZ 186 - Pag. de Honorarios a pagar ref. mês 01/2020 Honorários Contábeis	250,00
07/01	8.0000	1.01.01.01.0001 - CAIXA MATRIZ 3.01.01.01.0001 - VENDAS DE MERCADORIAS 001 - Vendas de Mercadorias Conforme NF N° Vendas de Mercadorias 01/2020	21.644,85
Total Débitos			22.581,81
Total Créditos			22.581,81
		A Transportar =====> Débitos :	1.398.704,54
		Créditos :	1.398.704,54

LIVRO DIÁRIO

ELDA MEDEIROS BEZERRA EIRELI 0060
 RUA SANTO ANTONIO, 173 - CENTRO CEP : 65727-000
 TRIZIDELA DO VALE / MA
 CNPJ / CEI : 08.746.955/0001-02
 Local de Registro : JUCEMA
 Período Movimento: 01/01/2020 a 31/12/2020
 Inscrição Estadual: 122353650
 Data do Registro : 03/09/2019 Nº do Registro : 21600123615
 LIVRO : 0008 FOLHA: 3

Data	Lançamento	Conta Débito Conta Crédito Histórico / Complemento	Valor
		De Transporte =====> Débitos :	1.398.704,54
		Créditos :	1.398.704,54
08/01	9.0000	1.01.01.01.0001 - CAIXA MATRIZ 1.01.02.01.0001 - CLIENTES GERAIS 219 - Recebimento de Clientes Diversos:	3.256,35
08/01	10.0000	1.01.01.01.0001 - CAIXA MATRIZ 3.01.01.01.0001 - VENDAS DE MERCADORIAS 001 - Vendas de Mercadorias Conforme NF N° Vendas de Mercadorias 01/2020	19.480,37
		Total Débitos	22.736,72
		Total Créditos	22.736,72
09/01	11.0000	4.01.01.02.0010 - AGUA E ESGOTO 1.01.01.01.0001 - CAIXA MATRIZ 033 - Pagto conta de Agua ref. ao mês: Água e Esgoto / CAEMA	53,41
		Total Débitos	53,41
		Total Créditos	53,41
10/01	12.0000	2.01.02.01.0001 - SALARIOS A PAGAR 1.01.01.01.0001 - CAIXA MATRIZ 018 - Pagamento de Salários ref. o mês: 12/2019	7.855,13
10/01	13.0000	4.01.01.02.0002 - TELEFONE 1.01.01.01.0001 - CAIXA MATRIZ 053 - Pagamento efetuado a Telemar ref. mês: Telefone / Celular	69,12
		Total Débitos	7.924,25
		Total Créditos	7.924,25
11/01	14.0000	4.01.01.04.0014 - DESPESAS DIVERSAS 1.01.01.01.0001 - CAIXA MATRIZ 040 - Pagamento efetuado conforme Despesas Diversas	109,96
		Total Débitos	109,96
		Total Créditos	109,96
12/01	15.0000	1.01.01.01.0001 - CAIXA MATRIZ 3.01.01.01.0001 - VENDAS DE MERCADORIAS 001 - Vendas de Mercadorias Conforme NF N° Vendas de Mercadorias 01/2020	23.809,34
		Total Débitos	23.809,34
		Total Créditos	23.809,34
13/01	16.0000	1.01.01.01.0001 - CAIXA MATRIZ 1.01.02.01.0001 - CLIENTES GERAIS 219 - Recebimento de Clientes Diversos:	3.251,35
13/01	17.0000	1.01.03.01.0001 - COMPRAS DE MERCADORIAS 2.01.01.01.0001 - FORNECEDORES GERAIS 046 - Compra de Mercadorias a Prazo conf. 01/2020 Compra de Mercadorias	355.387,75
		Total Débitos	358.639,10
		Total Créditos	358.639,10
15/01	18.0000	2.01.01.01.0001 - FORNECEDORES GERAIS 1.01.01.01.0001 - CAIXA MATRIZ 215 - Pagamento Fornecedor ref. Pagamento de fornecedores ref mes 12/2019	25.351,35
		Total Débitos	25.351,35
		Total Créditos	25.351,35
18/01	19.0000	1.01.01.01.0001 - CAIXA MATRIZ 1.01.02.01.0001 - CLIENTES GERAIS 219 - Recebimento de Clientes Diversos:	2.543,35
		A Transportar =====> Débitos :	1.839.872,02
		Créditos :	1.839.872,02

LIVRO DIÁRIO

ELDA MEDEIROS BEZERRA EIRELI

0060

RUA SANTO ANTONIO, 173 - CENTRO CEP : 65727-000

TRIZIDELA DO VALE / MA

CNPJ / CEI : 08.746.955/0001-02

Local de Registro : JUCEMA

Período Movimento: 01/01/2020 a 31/12/2020

Inscrição Estadual: 122353650

Data do Registro : 03/09/2019 Nº do Registro : 21600123615

LIVRO : 0008

FOLHA: 4

Data	Lançamento	Conta Débito Conta Crédito Histórico / Complemento	Valor
		De Transporte =====> Débitos :	1.839.872,02
		Créditos :	1.839.872,02
18/01	20.0000	2.01.01.01.0001 - FORNECEDORES GERAIS 1.01.01.01.0001 - CAIXA MATRIZ 215 - Pagamento Fornecedor ref. Pagamento de fornecedores ref mes 12/2019	6.582,35
18/01	21.0000	4.01.01.04.0009 - DESPESAS COM COMBUSTIVEL 1.01.01.01.0001 - CAIXA MATRIZ 209 - Despesas Combustível Veiculos	62,83
		Total Débitos	9.188,53
		Total Créditos	9.188,53
19/01	22.0000	1.01.01.01.0001 - CAIXA MATRIZ 3.01.01.01.0001 - VENDAS DE MERCADORIAS 001 - Vendas de Mercadorias Conforme NF N° Vendas de Mercadorias 01/2020	36.796,25
		Total Débitos	36.796,25
		Total Créditos	36.796,25
20/01	23.0000	2.01.02.02.0001 - INSS A RECOLHER 1.01.01.01.0001 - CAIXA MATRIZ 055 - Pagamento de INSS ref. mês Pagamento de INSS ref mes 12/2019	1.061,21
20/01	24.0000	2.01.03.01.0006 - SIMPLES A RECOLHER 1.01.01.01.0001 - CAIXA MATRIZ 031 - Pagamento de DAS Simples ref. mês: Pagamento DAS ref mes 12/2019	34.384,94
20/01	25.0000	1.01.01.01.0001 - CAIXA MATRIZ 3.01.01.01.0001 - VENDAS DE MERCADORIAS 001 - Vendas de Mercadorias Conforme NF N° Vendas de Mercadorias 01/2020	25.973,82
		Total Débitos	61.419,97
		Total Créditos	61.419,97
22/01	26.0000	1.01.01.01.0001 - CAIXA MATRIZ 1.01.02.01.0001 - CLIENTES GERAIS 219 - Recebimento de Clientes Diversos:	4.251,35
		Total Débitos	4.251,35
		Total Créditos	4.251,35
24/01	27.0000	2.02.01.01.0001 - FINANCIAMENTOS 1.01.01.01.0001 - CAIXA MATRIZ 216 - Pagamento de financiamentos ref :	4.819,32
24/01	28.0000	1.01.01.01.0001 - CAIXA MATRIZ 1.01.02.01.0001 - CLIENTES GERAIS 219 - Recebimento de Clientes Diversos:	6.524,35
		Total Débitos	11.343,67
		Total Créditos	11.343,67
25/01	29.0000	1.01.01.01.0001 - CAIXA MATRIZ 1.01.02.01.0001 - CLIENTES GERAIS 219 - Recebimento de Clientes Diversos:	3.521,35
25/01	30.0000	2.01.01.01.0001 - FORNECEDORES GERAIS 1.01.01.01.0001 - CAIXA MATRIZ 215 - Pagamento Fornecedor ref. 01/2020 Pagamento de Fornecedor	355.387,75
		Total Débitos	358.909,10
		Total Créditos	358.909,10
26/01	31.0000	1.01.01.01.0001 - CAIXA MATRIZ 3.01.01.01.0001 - VENDAS DE MERCADORIAS 001 - Vendas de Mercadorias Conforme NF N° Vendas de Mercadorias 01/2020	17.315,88
		A Transportar =====> Débitos :	2.329.971,07
		Créditos :	2.329.971,07

PEDREIRAS/MA
 Proc. 190003/2022
 FLS. 2531
 Rub. e

LIVRO DIÁRIO

Data		Lançamento	Conta Débito Conta Crédito Histórico / Complemento	Valor
			De Transporte =====> Débitos :	2.329.971,07
			Créditos :	2.329.971,07
26/01	32.0000	4.01.01.03.0005 - COFINS 2.01.03.01.0002 - COFINS A RECOLHER 022 - COFINS no mês: 01/2020 Provisão COFINS		0,00
			Total Débitos	17.315,88
			Total Créditos	17.315,88
27/01	33.0000	2.01.01.01.0001 - FORNECEDORES GERAIS 1.01.01.01.0001 - CAIXA MATRIZ 215 - Pagamento Fornecedor ref. Pagamento de fornecedores ref mes 12/2019		31.251,34
27/01	34.0000	4.01.01.03.0008 - IRPJ - IMPOSTO DE RENDA PJ 2.01.03.01.0008 - IRPJ - IMP. RENDA P. JURIDICA A RECOLHER 103 - Valor da Prov. de IRPJ no mês: Provisão do IRPJ 01/2020		2.597,38
			Total Débitos	33.848,72
			Total Créditos	33.848,72
28/01	35.0000	1.01.01.01.0001 - CAIXA MATRIZ 3.01.01.01.0001 - VENDAS DE MERCADORIAS 001 - Vendas de Mercadorias Conforme NF N° Vendas de Mercadorias 01/2020		41.125,22
			Total Débitos	41.125,22
			Total Créditos	41.125,22
29/01	36.0000	4.01.01.02.0012 - PRO-LABORE 1.01.01.01.0001 - CAIXA MATRIZ 045 - Pagamento de Pro-labore ref. mês: Pro-labore		0,00
			Total Débitos	0,00
			Total Créditos	0,00
30/01	37.0000	1.01.01.01.0001 - CAIXA MATRIZ 1.01.02.01.0001 - CLIENTES GERAIS 219 - Recebimento de Clientes Diversos:		8.524,35
			Total Débitos	8.524,35
			Total Créditos	8.524,35
31/01	38.0000	4.01.01.03.0006 - CONTRIBUIÇÃO SOCIAL 2.01.03.01.0009 - CSSL - CONTRIBUIÇÃO SOCIAL A RECOLHER 072 - Vr ref. Provisão da CSSL no mês Provisão do CSSL 01/2020		2.337,64
31/01	39.0000	4.01.01.03.0001 - ICMS 2.01.03.01.0004 - ICMS A RECOLHER 139 - Vr da provisão de ICMS no mês 01/2020		6.583,40
			Total Débitos	8.921,04
			Total Créditos	8.921,04
Total do Mês =====>			Débitos :	2.422.390,40
			Créditos :	2.422.390,40
A Transportar =====>			Débitos :	2.422.390,40
			Créditos :	2.422.390,40

LIVRO DIÁRIO

ELDA MEDEIROS BEZERRA EIRELI 0060

RUA SANTO ANTONIO, 173 - CENTRO CEP : 65727-000
 TRIZIDELA DO VALE / MA

CNPJ / CEI : 08.746.955/0001-02

Inscrição Estadual: 122353650

Local de Registro : JUCEMA

Data do Registro : 03/09/2019 Nº do Registro : 21600123615

Período Movimento: 01/01/2020 a 31/12/2020

LIVRO : 0008

FOLHA: 6

Data	Lançamento	Conta Débito Conta Crédito Histórico / Complemento	Valor
		De Transporte =====> Débitos :	2.422.390,40
		Créditos :	2.422.390,40
02/02	40.0000	2.01.03.01.0008 - IRPJ - IMP. RENDA P. JURIDICA A RECOLHER 1.01.01.01.0001 - CAIXA MATRIZ 038 - Pagto DARF IRPJ referente o mês: Pagamento do IRPJ 01/2020	2.597,38
		Total Débitos	2.597,38
		Total Créditos	2.597,38
04/02	41.0000	1.01.01.01.0001 - CAIXA MATRIZ 3.01.01.01.0001 - VENDAS DE MERCADORIAS 001 - Vendas de Mercadorias Conforme NF N° Vendas de Mercadorias 02/2020	22.356,90
		Total Débitos	22.356,90
		Total Créditos	22.356,90
05/02	42.0000	4.01.01.02.0003 - ENERGIA ELETRICA 1.01.01.01.0001 - CAIXA MATRIZ 032 - Pagamento a ENERGIA ref. conta do mês: 02/2020 Energia / CEMAR	466,50
		Total Débitos	466,50
		Total Créditos	466,50
07/02	43.0000	4.01.01.04.0003 - MENSALIDADE DE INTERNET 1.01.01.01.0001 - CAIXA MATRIZ 209 - Despesas Internet	105,00
		Total Débitos	105,00
		Total Créditos	105,00
08/02	44.0000	4.01.01.02.0002 - TELEFONE 1.01.01.01.0001 - CAIXA MATRIZ 053 - Pagamento efetuado a Telemar ref. mês: Telefone / Celular	91,11
08/02	45.0000	1.01.01.01.0001 - CAIXA MATRIZ 3.01.01.01.0001 - VENDAS DE MERCADORIAS 001 - Vendas de Mercadorias Conforme NF N° Vendas de Mercadorias 02/2020	33.475,26
		Total Débitos	33.566,37
		Total Créditos	33.566,37
10/02	46.0000	4.01.01.02.0006 - HONORARIOS CONTABEIS 1.01.01.01.0001 - CAIXA MATRIZ 186 - Pag. de Honorarios a pagar ref. mês 02/2020 Honorários Contábeis	250,00
10/02	47.0000	1.01.01.01.0001 - CAIXA MATRIZ 3.01.01.01.0001 - VENDAS DE MERCADORIAS 001 - Vendas de Mercadorias Conforme NF N° Vendas de Mercadorias 02/2020	53.002,43
		Total Débitos	53.252,43
		Total Créditos	53.252,43
11/02	48.0000	1.01.03.01.0001 - COMPRAS DE MERCADORIAS 2.01.01.01.0001 - FORNECEDORES GERAIS 048 - Compra de Mercadorias a Prazo conf. 02/2020 Compra de Mercadorias	268.965,98
		Total Débitos	268.965,98
		Total Créditos	268.965,98
14/02	49.0000	4.01.01.04.0014 - DESPESAS DIVERSAS 1.01.01.01.0001 - CAIXA MATRIZ 040 - Pagamento efetuado conforme Despesas Diversas	103,67
14/02	50.0000	1.01.01.01.0001 - CAIXA MATRIZ 3.01.01.01.0001 - VENDAS DE MERCADORIAS 001 - Vendas de Mercadorias Conforme NF N° Vendas de Mercadorias 02/2020	-47.423,28
		Total Débitos	47.526,95
		Total Créditos	47.526,95
		A Transportar =====> Débitos :	2.851.227,91
		Créditos :	2.851.227,91

LIVRO DIÁRIO

ELDA MEDEIROS BEZERRA EIRELI

0060

RUA SANTO ANTONIO, 173 - CENTRO CEP : 65727-000

TRIZIDELA DO VALE / MA

GNPJ / CEI : 08.746.955/0001-02

Local de Registro : JUCEMA

Período Movimento: 01/01/2020 a 31/12/2020

Inscrição Estadual: 122353650

Data do Registro : 03/09/2019 Nº do Registro : 21600123615

LIVRO : 0008

FOLHA: 7

Data	Lançamento	Conta Débito Conta Crédito Histórico / Complemento		Valor
		De Transporte =====>	Débitos :	
			2.851.227,91	2.851.227,91
15/02	51.0000	4.01.01.02.0010 - AGUA E ESGOTO 1.01.01.01.0001 - CAIXA MATRIZ 033 - Pagto conta de Agua ref. ao mês: Água e Esgoto / CAEMA		63,20
			Total Débitos	63,20
			Total Créditos	63,20
19/02	52.0000	1.01.01.01.0001 - CAIXA MATRIZ 3.01.01.01.0001 - VENDAS DE MERCADORIAS 001 - Vendas de Mercadorias Conforme NF N° Vendas de Mercadorias 02/2020		30.685,65
			Total Débitos	30.685,65
			Total Créditos	30.685,65
20/02	53.0000	2.01.03.01.0004 - ICMS A RECOLHER 1.01.01.01.0001 - CAIXA MATRIZ 128 - Pago DARE ref. mês: 01/2020 ICMS		6.583,40
			Total Débitos	6.583,40
			Total Créditos	6.583,40
22/02	54.0000	4.01.01.04.0009 - DESPESAS COM COMBUSTIVEL 1.01.01.01.0001 - CAIXA MATRIZ 209 - Despesas Combustível Veiculos		56,55
22/02	55.0000	1.01.01.01.0001 - CAIXA MATRIZ 3.01.01.01.0001 - VENDAS DE MERCADORIAS 001 - Vendas de Mercadorias Conforme NF N° Vendas de Mercadorias 02/2020		25.106,44
			Total Débitos	25.162,99
			Total Créditos	25.162,99
23/02	56.0000	2.01.01.01.0001 - FORNECEDORES GERAIS 1.01.01.01.0001 - CAIXA MATRIZ 215 - Pagamento Fornecedor ref. 02/2020 Pagamento de Fornecedor		268.965,98
			Total Débitos	268.965,98
			Total Créditos	268.965,98
24/02	57.0000	2.01.03.01.0002 - COFINS A RECOLHER 1.01.01.01.0001 - CAIXA MATRIZ 022 - COFINS no mês: 01/2020 COFINS		0,00
			Total Débitos	0,00
			Total Créditos	0,00
25/02	58.0000	2.02.01.01.0001 - FINANCIAMENTOS 1.01.01.01.0001 - CAIXA MATRIZ 216 - Pagamento de financiamentos ref :		4.819,32
25/02	59.0000	1.01.01.01.0001 - CAIXA MATRIZ 3.01.01.01.0001 - VENDAS DE MERCADORIAS 001 - Vendas de Mercadorias Conforme NF N° Vendas de Mercadorias 02/2020		27.896,05
			Total Débitos	32.715,37
			Total Créditos	32.715,37
26/02	60.0000	4.01.01.03.0008 - IRPJ - IMPOSTO DE RENDA PJ 2.01.03.01.0008 - IRPJ - IMP. RENDA P. JURIDICA A RECOLHER 103 - Valor da Prov. de IRPJ no mês: Provisão do IRPJ 02/2020		3.347,52
26/02	61.0000	1.01.01.01.0001 - CAIXA MATRIZ 3.01.01.01.0001 - VENDAS DE MERCADORIAS 001 - Vendas de Mercadorias Conforme NF N° Vendas de Mercadorias 02/2020		39.014,47
26/02	62.0000	4.01.01.03.0005 - COFINS 2.01.03.01.0002 - COFINS A RECOLHER 022 - COFINS no mês: 02/2020 Provisão COFINS		0,00
		A Transportar =====>	Débitos :	3.257.703,29
			Créditos :	3.257.703,29

LIVRO DIÁRIO

ELDA MEDEIROS BEZERRA EIRELI 0060
 RUA SANTO ANTONIO, 173 - CENTRO CEP: 65727-000
 TRIZIDELA DO VALE / MA
 CNPJ / CEI : 08.746.955/0001-02 Inscrição Estadual: 122353650
 Local de Registro : JUCEMA Data do Registro : 03/09/2019 Nº do Registro : 21600123615
 Período Movimento: 01/01/2020 a 31/12/2020 LIVRO : 0008 FOLHA: 8

Data	Lançamento	Conta Débito Conta Crédito Histórico / Complemento	Valor	
		De Transporte =====> Débitos :	3.257.703,29	Créditos : 3.257.703,29
			Total Débitos	42.361,99
			Total Créditos	42.361,99
28/02	63.0000	4.01.01.02.0012 - PRO-LABORE 1.01.01.01.0001 - CAIXA MATRIZ 045 - Pagamento de Pro-labore ref. mês: Pro-labore		0,00
28/02	64.0000	4.01.01.03.0006 - CONTRIBUIÇÃO SOCIAL 2.01.03.01.0009 - CSSL - CONTRIBUIÇÃO SOCIAL A RECOLHER 072 - Vr ref. Provisão da CSSL no mês Provisão do CSSL 02/2020		3.012,77
28/02	65.0000	2.01.03.01.0009 - CSSL - CONTRIBUIÇÃO SOCIAL A RECOLHER 1.01.01.01.0001 - CAIXA MATRIZ 037 - Pagto DARF - CSSL ref o mês: Pagamento do CSSL 01/2020		2.337,64
			Total Débitos	5.350,41
			Total Créditos	5.350,41
29/02	66.0000	4.01.01.03.0001 - ICMS 2.01.03.01.0004 - ICMS A RECOLHER 139 - Vr da provisão de ICMS no mês 02/2020		11.743,24
			Total Débitos	11.743,24
			Total Créditos	11.743,24
Total do Mês =====>		Débitos :	3.274.796,94	Créditos : 3.274.796,94
		A Transportar =====>	Débitos :	3.274.796,94
			Créditos :	3.274.796,94

LIVRO DIÁRIO

ELDA MEDEIROS BEZERRA EIRELI

0060

RUA SANTO ANTONIO, 173 - CENTRO CEP: 65727-000

TRIZIDELA DO VALE / MA

CNPJ / CEI : 08.746.955/0001-02

Inscrição Estadual: 122353650

Local de Registro : JUCEMA

Data do Registro : 03/09/2019 Nº do Registro : 21600123615

Período Movimento: 01/01/2020 a 31/12/2020

LIVRO : 0008

FOLHA: 9

Data	Lançamento	Conta Débito Conta Crédito Histórico / Complemento	Valor
		De Transporte =====> Débitos :	3.274.796,94
		Créditos :	3.274.796,94
02/03	67.0000	2.01.03.01.0008 - IRPJ - IMP. RENDA P. JURIDICA A RECOLHER 1.01.01.01.0001 - CAIXA MATRIZ	3.347,52
02/03	68.0000	038 - Pagto DARF IRPJ referente o mês: Pagamento do IRPJ 02/2020 1.01.01.01.0001 - CAIXA MATRIZ 3.01.01.01.0001 - VENDAS DE MERCADORIAS 001 - Vendas de Mercadorias Conforme NF N° Vendas de Mercadorias 03/2020	17.733,80
		Total Débitos	21.081,32
		Total Créditos	21.081,32
03/03	69.0000	4.01.01.04.0003 - MENSALIDADE DE INTERNET 1.01.01.01.0001 - CAIXA MATRIZ 209 - Despesas Internet	105,00
		Total Débitos	105,00
		Total Créditos	105,00
04/03	70.0000	1.01.01.01.0001 - CAIXA MATRIZ 3.01.01.01.0001 - VENDAS DE MERCADORIAS 001 - Vendas de Mercadorias Conforme NF N° Vendas de Mercadorias 03/2020	12.667,90
		Total Débitos	12.667,90
		Total Créditos	12.667,90
06/03	71.0000	4.01.01.02.0002 - TELEFONE 1.01.01.01.0001 - CAIXA MATRIZ 053 - Pagamento efetuado a Telemar ref. mês: Telefone / Celular	84,82
		Total Débitos	84,82
		Total Créditos	84,82
08/03	72.0000	4.01.01.02.0008 - HONORARIOS CONTABEIS 1.01.01.01.0001 - CAIXA MATRIZ 186 - Pag. de Honorarios a pagar ref. mês 03/2020 Honorários Contábeis	250,00
		Total Débitos	250,00
		Total Créditos	250,00
09/03	73.0000	1.01.01.01.0001 - CAIXA MATRIZ 3.01.01.01.0001 - VENDAS DE MERCADORIAS 001 - Vendas de Mercadorias Conforme NF N° Vendas de Mercadorias 03/2020	11.399,30
		Total Débitos	11.399,30
		Total Créditos	11.399,30
12/03	74.0000	1.01.03.01.0001 - COMPRAS DE MERCADORIAS 2.01.01.01.0001 - FORNECEDORES GERAIS 046 - Compra de Mercadorias a Prazo conf. 03/2020 Compra de Mercadorias	127.348,02
12/03	75.0000	1.01.01.01.0001 - CAIXA MATRIZ 3.01.01.01.0001 - VENDAS DE MERCADORIAS 001 - Vendas de Mercadorias Conforme NF N° Vendas de Mercadorias 03/2020	13.933,70
		Total Débitos	141.281,72
		Total Créditos	141.281,72
13/03	76.0000	4.01.01.04.0014 - DESPESAS DIVERSAS 1.01.01.01.0001 - CAIXA MATRIZ 040 - Pagamento efetuado conforme Despesas Diversas	109,96
13/03	77.0000	4.01.01.02.0010 - AGUA E ESGOTO 1.01.01.01.0001 - CAIXA MATRIZ 033 - Pagto conta de Agua ref. ao mês: Água e Esgoto / CAEMA	65,97
		Total Débitos	175,93
		Total Créditos	175,93
		A Transportar =====> Débitos :	3.461.842,93
		Créditos :	3.461.842,93

LIVRO DIÁRIO

ELDA MEDEIROS BEZERRA EIRELI

0060

RUA SANTO ANTONIO, 173 - CENTRO CEP: 65727-000

TRIZIDELA DO VALE / MA

CNPJ / CEI : 08.746.955/0001-02

Inscrição Estadual: 122353650

Local de Registro : JUCEMA

Data do Registro : 03/09/2019 Nº do Registro : 21600123615

Período Movimento: 01/01/2020 a 31/12/2020

LIVRO : 0008

FOLHA: 10

Data	Lançamento	Conta Débito Conta Crédito Histórico / Complemento	Valor
		De Transporte =====> Débitos :	3.461.842,93
		Créditos :	3.461.842,93
14/03	78.0000	4.01.01.02.0003 - ENERGIA ELETRICA 1.01.01.01.0001 - CAIXA MATRIZ 032 - Pagamento a ENERGIA ref. conta do mês: 03/2020 Energia / CEMAR	472,50
		Total Débitos	472,50
		Total Créditos	472,50
16/03	79.0000	1.01.01.01.0001 - CAIXA MATRIZ 3.01.01.01.0001 - VENDAS DE MERCADORIAS 001 - Vendas de Mercadorias Conforme NF N° Vendas de Mercadorias 03/2020	21.533,99
		Total Débitos	21.533,99
		Total Créditos	21.533,99
20/03	80.0000	2.01.03.01.0004 - ICMS A RECOLHER 1.01.01.01.0001 - CAIXA MATRIZ 128 - Pago DARE ref. mês: 02/2020 ICMS	11.743,24
20/03	81.0000	1.01.01.01.0001 - CAIXA MATRIZ 3.01.01.01.0001 - VENDAS DE MERCADORIAS 001 - Vendas de Mercadorias Conforme NF N° Vendas de Mercadorias 03/2020	15.200,40
20/03	82.0000	4.01.03.01.0002 - CUSTO DE PRESTAÇÃO DE SERVIÇOS (CPS) 1.01.01.01.0001 - CAIXA MATRIZ 209 - Despesas	8.542,00
		Total Débitos	35.485,64
		Total Créditos	35.485,64
23/03	83.0000	2.01.03.01.0002 - COFINS A RECOLHER 1.01.01.01.0001 - CAIXA MATRIZ 022 - COFINS no mês: 02/2020 COFINS	0,00
		Total Débitos	0,00
		Total Créditos	0,00
24/03	84.0000	4.01.01.04.0009 - DESPESAS COM COMBUSTIVEL 1.01.01.01.0001 - CAIXA MATRIZ 209 - Despesas Combustivel Veiculos	62,83
24/03	85.0000	2.01.01.01.0001 - FORNECEDORES GERAIS 1.01.01.01.0001 - CAIXA MATRIZ 215 - Pagamento Fornecedor ref. 03/2020 Pagamento de Fornecedor	127.348,02
24/03	86.0000	1.01.01.01.0001 - CAIXA MATRIZ 3.01.01.01.0001 - VENDAS DE MERCADORIAS 001 - Vendas de Mercadorias Conforme NF N° Vendas de Mercadorias 03/2020	10.133,60
		Total Débitos	137.544,45
		Total Créditos	137.544,45
25/03	87.0000	2.02.01.01.0001 - FINANCIAMENTOS 1.01.01.01.0001 - CAIXA MATRIZ 216 - Pagamento de financiamentos ref:	4.819,32
		Total Débitos	4.819,32
		Total Créditos	4.819,32
28/03	88.0000	4.01.01.03.0005 - COFINS 2.01.03.01.0002 - COFINS A RECOLHER 022 - COFINS no mês: 03/2020 Provisao COFINS	0,00
		Total Débitos	0,00
		Total Créditos	0,00
		A Transportar =====> Débitos :	3.661.226,33
		Créditos :	3.661.226,33

LIVRO DIÁRIO

ELDA MEDEIROS BEZERRA EIRELI

0060

RUA SANTO ANTONIO, 173 - CENTRO CEP: 65727-000

TRIZIDELA DO VALE / MA

CNPJ / CEI : 08.746.955/0001-02

Inscrição Estadual: 122353650

Local de Registro : JUCEMA

Data do Registro : 03/09/2019 N° do Registro : 21600123615

Período Movimento: 01/01/2020 a 31/12/2020

LIVRO : 0008

FOLHA: 11

Data	Lançamento	Conta Débito Conta Crédito Histórico / Complemento	Valor			
		De Transporte =====>	Débitos :	3.661.226,33	Créditos :	3.661.226,33
29/03	89.0000	4.01.01.02.0012 - PRO-LABORE 1.01.01.01.0001 - CAIXA MATRIZ 045 - Pagamento de Pro-labore ref. mês: Pro-labore				0,00
29/03	90.0000	1.01.01.01.0001 - CAIXA MATRIZ 3.01.01.01.0001 - VENDAS DE MERCADORIAS 001 - Vendas de Mercadorias Conforme NF N° Vendas de Mercadorias 03/2020				24.067,30
			Total Débitos			24.067,30
			Total Créditos			24.067,30
30/03	91.0000	2.01.03.01.0009 - CSSL - CONTRIBUIÇÃO SOCIAL A RECOLHER 1.01.01.01.0001 - CAIXA MATRIZ 037 - Pagto DARF - CSSL ref o mês: Pagamento do CSLL 02/2020				3.012,77
30/03	92.0000	4.01.01.03.0008 - IRPJ - IMPOSTO DE RENDA PJ 2.01.03.01.0008 - IRPJ - IMP. RENDA P. JURIDICA A RECOLHER 103 - Valor da Prov. de IRPJ no mês: Provisão do IRPJ 03/2020				1.520,03
30/03	93.0000	4.01.01.03.0001 - ICMS 2.01.03.01.0004 - ICMS A RECOLHER 139 - Vr da provisão de ICMS no mês 03/2020				3.302,42
			Total Débitos			7.835,22
			Total Créditos			7.835,22
31/03	94.0000	4.01.01.03.0006 - CONTRIBUIÇÃO SOCIAL 2.01.03.01.0009 - CSSL - CONTRIBUIÇÃO SOCIAL A RECOLHER 072 - Vr ref. Provisão da CSLL no mês Provisão do CSLL 03/2020				1.368,03
			Total Débitos			1.368,03
			Total Créditos			1.368,03
Total do Mês =====>		Débitos :	3.694.496,88	Créditos :	3.694.496,88	
		A Transportar =====>	Débitos :	3.694.496,88	Créditos :	3.694.496,88

LIVRO DIÁRIO

ELDA MEDEIROS BEZERRA EIRELI

0060

RUA SANTO ANTONIO, 173 - CENTRO CEP : 65727-000

TRIZIDELA DO VALE / MA

CNPJ / CEI : 08.746.955/0001-02

Local de Registro : JUCEMA

Período Movimento: 01/01/2020 a 31/12/2020

Inscrição Estadual: 122353650

Data do Registro : 03/09/2019 Nº do Registro : 21600123615

LIVRO : 0008

FOLHA: 12

Data	Lançamento	Conta Débito Conta Crédito Histórico / Complemento	Valor
		De Transporte =====> Débitos :	3.694.496,88
		Créditos :	3.694.496,88
01/04	95.0000	1.01.01.01.0001 - CAIXA MATRIZ 3.01.01.02.0001 - SERVIÇOS PRESTADOS 002 - Serviços Prestados Ref. NF N° Prestação de Serviço 04/2020	11.467,17
		Total Débitos	11.467,17
		Total Créditos	11.467,17
03/04	96.0000	2.01.03.01.0008 - IRPJ - IMP. RENDA P. JURIDICA A RECOLHER 1.01.01.01.0001 - CAIXA MATRIZ 038 - Pagto DARF IRPJ referente o mês: Pagamento do IRPJ 03/2020	1.520,03
03/04	97.0000	1.01.01.01.0001 - CAIXA MATRIZ 3.01.01.01.0001 - VENDAS DE MERCADORIAS 001 - Vendas de Mercadorias Conforme NF N° Vendas de Mercadorias 04/2020	28.854,27
		Total Débitos	30.374,30
		Total Créditos	30.374,30
04/04	98.0000	1.01.01.01.0001 - CAIXA MATRIZ 3.01.01.02.0001 - SERVIÇOS PRESTADOS 002 - Serviços Prestados Ref. NF N° Prestação de Serviço 04/2020	4.828,28
		Total Débitos	4.828,28
		Total Créditos	4.828,28
05/04	99.0000	4.01.01.02.0003 - ENERGIA ELETRICA 1.01.01.01.0001 - CAIXA MATRIZ 032 - Pagamento a ENERGIA ref. conta do mês: 04/2020 Energia / CEMAR	475,80
05/04	100.0000	1.01.01.01.0001 - CAIXA MATRIZ 3.01.01.01.0001 - VENDAS DE MERCADORIAS 001 - Vendas de Mercadorias Conforme NF N° Vendas de Mercadorias 04/2020	12.149,21
		Total Débitos	12.625,01
		Total Créditos	12.625,01
07/04	101.0000	4.01.01.04.0003 - MENSALIDADE DE INTERNET 1.01.01.01.0001 - CAIXA MATRIZ 209 - Despesas Internet	105,00
		Total Débitos	105,00
		Total Créditos	105,00
08/04	102.0000	4.01.01.02.0010 - AGUA E ESGOTO 1.01.01.01.0001 - CAIXA MATRIZ 033 - Pagto conta de Agua ref. ao mês: Água e Esgoto / CAEMA	65,97
08/04	103.0000	4.01.01.02.0008 - HONORARIOS CONTABEIS 1.01.01.01.0001 - CAIXA MATRIZ 186 - Pag. de Honorarios a pagar ref. mês 04/2020 Honorários Contábeis	250,00
08/04	104.0000	1.01.03.01.0001 - COMPRAS DE MERCADORIAS 2.01.01.01.0001 - FORNECEDORES GERAIS 046 - Compra de Mercadorias a Prazo conf. 04/2020 Compra de Mercadorias	151.350,55
		Total Débitos	151.666,52
		Total Créditos	151.666,52
09/04	105.0000	1.01.01.01.0001 - CAIXA MATRIZ 3.01.01.02.0001 - SERVIÇOS PRESTADOS 002 - Serviços Prestados Ref. NF N° Prestação de Serviço 04/2020	7.242,42
		Total Débitos	7.242,42
		Total Créditos	7.242,42
		A Transportar =====> Débitos :	3.912.805,58
		Créditos :	3.912.805,58

LIVRO DIÁRIO

ELDA MEDEIROS BEZERRA EIRELI 0060
 RUA SANTO ANTONIO, 173 - CENTRO CEP: 65727-000
 TRIZIDELA DO VALE / MA
 CNPJ / CEI : 08.746.955/0001-02 Inscrição Estadual: 122353650
 Local de Registro : JUCEMA Data do Registro : 03/09/2019 N° do Registro : 21600123615
 Período Movimento: 01/01/2020 a 31/12/2020 LIVRO : 0008 FOLHA: 13

Data	Lançamento	Conta Débito Conta Crédito Histórico / Complemento	Valor	
			Débitos :	Créditos :
		De Transporte =====>	3.912.805,58	3.912.805,58
10/04	106.0000	4.01.03.01.0002 - CUSTO DE PRESTAÇÃO DE SERVIÇOS (GPS) 1.01.01.01.0001 - CAIXA MATRIZ 209 - Despesas		6.452,00
			Total Débitos	6.452,00
			Total Créditos	6.452,00
11/04	107.0000	4.01.01.04.0014 - DESPESAS DIVERSAS 1.01.01.01.0001 - CAIXA MATRIZ 040 - Pagamento efetuado conforme Despesas Diversas		94,25
11/04	108.0000	1.01.01.01.0001 - CAIXA MATRIZ 3.01.01.01.0001 - VENDAS DE MERCADORIAS 001 - Vendas de Mercadorias Conforme NF N° Vendas de Mercadorias 04/2020		18.223,81
			Total Débitos	18.318,06
			Total Créditos	18.318,06
12/04	109.0000	1.01.01.01.0001 - CAIXA MATRIZ 3.01.01.01.0001 - VENDAS DE MERCADORIAS 001 - Vendas de Mercadorias Conforme NF N° Vendas de Mercadorias 04/2020		25.817,07
			Total Débitos	25.817,07
			Total Créditos	25.817,07
14/04	110.0000	1.01.01.01.0001 - CAIXA MATRIZ 3.01.01.02.0001 - SERVIÇOS PRESTADOS 002 - Serviços Prestados Ref. NF N° Prestação de Serviço 04/2020		10.260,10
			Total Débitos	10.260,10
			Total Créditos	10.260,10
15/04	111.0000	4.01.01.02.0002 - TELEFONE 1.01.01.01.0001 - CAIXA MATRIZ 053 - Pagamento efetuado a Telemar ref. mês: Telefone / Celular		78,54
15/04	112.0000	4.01.03.01.0002 - CUSTO DE PRESTAÇÃO DE SERVIÇOS (GPS) 1.01.01.01.0001 - CAIXA MATRIZ 209 - Despesas		6.524,00
			Total Débitos	6.602,54
			Total Créditos	6.602,54
16/04	113.0000	1.01.01.01.0001 - CAIXA MATRIZ 3.01.01.01.0001 - VENDAS DE MERCADORIAS 001 - Vendas de Mercadorias Conforme NF N° Vendas de Mercadorias 04/2020		16.705,16
			Total Débitos	16.705,16
			Total Créditos	16.705,16
18/04	114.0000	1.01.01.01.0001 - CAIXA MATRIZ 3.01.01.02.0001 - SERVIÇOS PRESTADOS 002 - Serviços Prestados Ref. NF N° Prestação de Serviço 04/2020		6.638,89
			Total Débitos	6.638,89
			Total Créditos	6.638,89
20/04	115.0000	2.01.03.01.0004 - ICMS A RECOLHER 1.01.01.01.0001 - CAIXA MATRIZ 126 - Pago DARE ref. mês: 03/2020 ICMS		3.302,42
20/04	116.0000	2.01.01.01.0001 - FORNECEDORES GERAIS 1.01.01.01.0001 - CAIXA MATRIZ 215 - Pagamento Fornecedor ref. 04/2020 Pagamento de Fornecedor		151.350,55
			Total Débitos	154.652,97
			Total Créditos	154.652,97
		A Transportar =====>	4.151.800,37	4.151.800,37

LIVRO DIÁRIO

ELDA MEDEIROS BEZERRA EIRELI

0060

RUA SANTO ANTONIO, 173 - CENTRO CEP : 65727-000

TRIZIDELA DO VALE / MA

CNPJ / CEI : 08.746.955/0001-02

Local de Registro : JUCEMA

Período Movimento: 01/01/2020 a 31/12/2020

Inscrição Estadual: 122353650

Data do Registro : 03/09/2019 Nº do Registro : 21600123615

LIVRO : 0008

FOLHA: 14

Data	Lançamento	Conta Débito Conta Crédito Histórico / Complemento	Valor
		De Transporte =====> Débitos :	4.151.800,37
		Créditos :	4.151.800,37
21/04	117.0000	1.01.01.01.0001 - CAIXA MATRIZ 3.01.01.02.0001 - SERVIÇOS PRESTADOS 002 - Serviços Prestados Ref. NF N° Prestação de Serviço 04/2020	5.431,82
		Total Débitos	5.431,82
		Total Créditos	5.431,82
22/04	118.0000	1.01.01.01.0001 - CAIXA MATRIZ 3.01.01.01.0001 - VENDAS DE MERCADORIAS 001 - Vendas de Mercadorias Conforme NF N° Vendas de Mercadorias 04/2020	13.667,86
		Total Débitos	13.667,86
		Total Créditos	13.667,86
23/04	119.0000	4.01.01.04.0009 - DESPESAS COM COMBUSTIVEL 1.01.01.01.0001 - CAIXA MATRIZ 209 - Despesas Combustível Veículos	59,69
		Total Débitos	59,69
		Total Créditos	59,69
24/04	120.0000	2.02.01.01.0001 - FINANCIAMENTOS 1.01.01.01.0001 - CAIXA MATRIZ 216 - Pagamento de financiamentos ref :	4.819,32
24/04	121.0000	2.01.03.01.0002 - COFINS A RECOLHER 1.01.01.01.0001 - CAIXA MATRIZ 022 - COFINS no mês: 03/2020 COFINS	0,00
		Total Débitos	4.819,32
		Total Créditos	4.819,32
26/04	122.0000	1.01.01.01.0001 - CAIXA MATRIZ 3.01.01.01.0001 - VENDAS DE MERCADORIAS 001 - Vendas de Mercadorias Conforme NF N° Vendas de Mercadorias 04/2020	15.186,51
26/04	123.0000	4.01.01.03.0005 - COFINS 2.01.03.01.0002 - COFINS A RECOLHER 022 - COFINS no mês: 04/2020 Provisão COFINS	1.810,61
		Total Débitos	16.997,12
		Total Créditos	16.997,12
27/04	124.0000	4.01.01.03.0008 - IRPJ - IMPOSTO DE RENDA PJ 2.01.03.01.0008 - IRPJ - IMP. RENDA P. JURIDICA A RECOLHER 103 - Valor da Prov. de IRPJ no mês: Provisão do IRPJ 04/2020	4.719,35
27/04	125.0000	1.01.01.01.0001 - CAIXA MATRIZ 3.01.01.02.0001 - SERVIÇOS PRESTADOS 002 - Serviços Prestados Ref. NF N° Prestação de Serviço 04/2020	6.035,35
27/04	126.0000	4.01.01.03.0004 - PIS 2.01.03.01.0001 - PIS A RECOLHER 021 - PIS sobre Faturamento no mês: 04/2020 Provisão PIS	392,30
		Total Débitos	11.147,00
		Total Créditos	11.147,00
28/04	127.0000	1.01.01.01.0001 - CAIXA MATRIZ 3.01.01.02.0001 - SERVIÇOS PRESTADOS 002 - Serviços Prestados Ref. NF N° Prestação de Serviço 04/2020	8.449,49
		Total Débitos	8.449,49
		Total Créditos	8.449,49
		A Transportar =====> Débitos :	4.206.940,85
		Créditos :	4.206.940,85

LIVRO DIÁRIO

ELDA MEDEIROS BEZERRA EIRELI

0060

RUA SANTO ANTONIO, 173 - CENTRO CEP: 65727-000

TRIZIDELA DO VALE / MA

CNPJ / CEI : 08.746.955/0001-02

Local de Registro : JUCEMA

Período Movimento: 01/01/2020 a 31/12/2020

Inscrição Estadual: 122353650

Data do Registro : 03/09/2019 Nº do Registro : 21600123615

LIVRO : 0008

FOLHA: 15

Data	Lançamento	Conta Débito Conta Crédito Histórico / Complemento	Valor			
		De Transporte =====>	Débitos :	4.206.940,85	Créditos :	4.206.940,85
30/04	128.0000	4.01.01.02.0012 - PRO-LABORÉ 1.01.01.01.0001 - CAIXA MATRIZ 045 - Pagamento de Pro-labore ref, mês: Pro-labore				0,00
30/04	129.0000	4.01.01.03.0006 - CONTRIBUIÇÃO SOCIAL 2.01.03.01.0009 - CSSL - CONTRIBUIÇÃO SOCIAL A RECOLHER 072 - Vr ref. Provisão da CSSL no mês Provisão do CSSL 04/2020				3.378,32
30/04	130.0000	2.01.03.01.0009 - CSSL - CONTRIBUIÇÃO SOCIAL A RECOLHER 1.01.01.01.0001 - CAIXA MATRIZ 037 - Pagto DARF - CSSL ref o mês: Pagamento do CSSL 03/2020				1.368,03
30/04	131.0000	1.01.01.01.0001 - CAIXA MATRIZ 3.01.01.01.0001 - VENDAS DE MERCADORIAS 001 - Vendas de Mercadorias Conforme NF N° Vendas de Mercadorias 04/2020				21.261,11
30/04	132.0000	4.01.01.03.0001 - ICMS 2.01.03.01.0004 - ICMS A RECOLHER 139 - Vr da provisão de ICMS no mês 04/2020				5.546,76
				Total Débitos		31.554,22
				Total Créditos		31.554,22
Total do Mês =====>			Débitos :	4.238.495,07	Créditos :	4.238.495,07
		A Transportar =====>	Débitos :	4.238.495,07	Créditos :	4.238.495,07

LIVRO DIÁRIO

ELDA MEDEIROS BEZERRA EIRELI

0060

RUA SANTO ANTONIO, 173 - CENTRO CEP : 65727-000

TRIZIDELA DO VALE / MA

CNPJ / CEI : 08.746.955/0001-02

Local de Registro : JUCEMA

Período Movimento: 01/01/2020 a 31/12/2020

Inscrição Estadual: 122353650

Data do Registro : 03/09/2019 Nº do Registro : 21600123615

LIVRO : 0008

FOLHA: 16

Data	Lançamento	Conta Débito Conta Crédito Histórico / Complemento	Valor
		De Transporte =====> Débitos :	4.238.495,07
		Créditos :	4.238.495,07
01/05	133.0000	4.01.01.02.0003 - ENERGIA ELETRICA 1.01.01.01.0001 - CAIXA MATRIZ 032 - Pagamento a ENERGIA ref. conta do mês: 05/2020 Energia / CEMAR	469,50
		Total Débitos	469,50
		Total Créditos	469,50
03/05	134.0000	1.01.01.01.0001 - CAIXA MATRIZ 3.01.01.01.0001 - VENDAS DE MERCADORIAS 001 - Vendas de Mercadorias Conforme NF N° Vendas de Mercadorias 05/2020	16.080,43
03/05	135.0000	1.01.01.01.0001 - CAIXA MATRIZ 3.01.01.02.0001 - SERVIÇOS PRESTADOS 002 - Serviços Prestados Ref. NF N° Prestação de Serviço 05/2020	5.209,19
		Total Débitos	21.289,62
		Total Créditos	21.289,62
04/05	136.0000	1.01.01.01.0001 - CAIXA MATRIZ 3.01.01.01.0001 - VENDAS DE MERCADORIAS 001 - Vendas de Mercadorias Conforme NF N° Vendas de Mercadorias 05/2020	11.486,02
		Total Débitos	11.486,02
		Total Créditos	11.486,02
05/05	137.0000	1.01.01.01.0001 - CAIXA MATRIZ 3.01.01.02.0001 - SERVIÇOS PRESTADOS 002 - Serviços Prestados Ref. NF N° Prestação de Serviço 05/2020	3.720,85
		Total Débitos	3.720,85
		Total Créditos	3.720,85
07/05	138.0000	4.01.01.04.0003 - MENSALIDADE DE INTERNET 1.01.01.01.0001 - CAIXA MATRIZ 209 - Despesas Internet	105,00
		Total Débitos	105,00
		Total Créditos	105,00
08/05	139.0000	4.01.01.02.0010 - AGUA E ESGOTO 1.01.01.01.0001 - CAIXA MATRIZ 033 - Pagto conta de Agua ref. ao mês: Água e Esgoto / CAEMA	53,41
		Total Débitos	53,41
		Total Créditos	53,41
09/05	140.0000	4.01.01.02.0006 - HONORARIOS CONTABEIS 1.01.01.01.0001 - CAIXA MATRIZ 186 - Pag. de Honorarios a pagar ref. mês 05/2020 Honorários Contábeis	250,00
09/05	141.0000	1.01.01.01.0001 - CAIXA MATRIZ 3.01.01.01.0001 - VENDAS DE MERCADORIAS 001 - Vendas de Mercadorias Conforme NF N° Vendas de Mercadorias 05/2020	10.337,42
		Total Débitos	10.587,42
		Total Créditos	10.587,42
11/05	142.0000	1.01.01.01.0001 - CAIXA MATRIZ 3.01.01.02.0001 - SERVIÇOS PRESTADOS 002 - Serviços Prestados Ref. NF N° Prestação de Serviço 05/2020	3.348,77
		Total Débitos	3.348,77
		Total Créditos	3.348,77
13/05	143.0000	4.01.01.02.0002 - TELEFONE 1.01.01.01.0001 - CAIXA MATRIZ 053 - Pagamento efetuado a Telemar ref. mês: Telefone / Celular	103,67
		A Transportar =====> Débitos :	4.289.659,33
		Créditos :	4.289.659,33

PEDREIRAS/MA
 Proc. 1901003 / 2022
 FLS. 2543
 Rub. 2

LIVRO DIÁRIO

ELDA MEDEIROS BEZERRA EIRELI 0060
 RUA SANTO ANTONIO, 173 - CENTRO CEP : 65727-000
 TRIZIDELA DO VALE / MA
 CNPJ / CEI : 08.746.955/0001-02 Inscrição Estadual: 122353650
 Local de Registro : JUCEMA Data do Registro : 03/09/2019 Nº do Registro : 21600123615
 Período Movimento: 01/01/2020 a 31/12/2020 LIVRO : 0008 FOLHA: 17

Data	Lançamento	Conta Débito Conta Crédito Histórico / Complemento	Valor		
		De Transporte =====> Débitos :	4.289.659,33	Créditos :	4.289.659,33
13/05	144.0000	1.01.01.01.0001 - CAIXA MATRIZ 3.01.01.01.0001 - VENDAS DE MERCADORIAS 001 - Vendas de Mercadorias Conforme NF N° Vendas de Mercadorias 05/2020			12.634,62
				Total Débitos	12.738,29
				Total Créditos	12.738,29
14/05	145.0000	4.01.01.04.0014 - DESPESAS DIVERSAS 1.01.01.01.0001 - CAIXA MATRIZ 040 - Pagamento efetuado conforme Despesas Diversas			113,10
				Total Débitos	113,10
				Total Créditos	113,10
15/05	146.0000	1.01.03.01.0001 - COMPRAS DE MERCADORIAS 2.01.01.01.0001 - FORNECEDORES GERAIS 046 - Compra de Mercadorias a Prazo conf. 05/2020 Compra de Mercadorias			288.119,75
15/05	147.0000	1.01.01.01.0001 - CAIXA MATRIZ 3.01.01.02.0001 - SERVIÇOS PRESTADOS 002 - Serviços Prestados Ref. NF N° Prestação de Serviço 05/2020			4.092,94
				Total Débitos	292.212,69
				Total Créditos	292.212,69
17/05	148.0000	1.01.01.01.0001 - CAIXA MATRIZ 3.01.01.02.0001 - SERVIÇOS PRESTADOS 002 - Serviços Prestados Ref. NF N° Prestação de Serviço 05/2020			6.325,45
				Total Débitos	6.325,45
				Total Créditos	6.325,45
18/05	149.0000	4.01.03.01.0002 - CUSTO DE PRESTAÇÃO DE SERVIÇOS (CPS) 1.01.01.01.0001 - CAIXA MATRIZ 209 - Despesas			7.542,00
				Total Débitos	7.542,00
				Total Créditos	7.542,00
19/05	150.0000	1.01.01.01.0001 - CAIXA MATRIZ 3.01.01.01.0001 - VENDAS DE MERCADORIAS 001 - Vendas de Mercadorias Conforme NF N° Vendas de Mercadorias 05/2020			19.526,23
				Total Débitos	19.526,23
				Total Créditos	19.526,23
20/05	151.0000	2.01.03.01.0004 - ICMS A RECOLHER 1.01.01.01.0001 - CAIXA MATRIZ 128 - Pago DARE ref. mês: 04/2020 ICMS			5.546,76
20/05	152.0000	1.01.01.01.0001 - CAIXA MATRIZ 3.01.01.01.0001 - VENDAS DE MERCADORIAS 001 - Vendas de Mercadorias Conforme NF N° Vendas de Mercadorias 05/2020			13.783,22
				Total Débitos	19.329,98
				Total Créditos	19.329,98
22/05	153.0000	4.01.01.04.0009 - DESPESAS COM COMBUSTIVEL 1.01.01.01.0001 - CAIXA MATRIZ 209 - Despesas Combustível Veículos			47,12
				Total Débitos	47,12
				Total Créditos	47,12
23/05	154.0000	1.01.01.01.0001 - CAIXA MATRIZ 3.01.01.02.0001 - SERVIÇOS PRESTADOS 002 - Serviços Prestados Ref. NF N° Prestação de Serviço 05/2020			4.465,02
		A Transportar =====> Débitos :	4.639.220,92	Créditos :	4.639.220,92

LIVRO DIÁRIO

ELDA MEDEIROS BEZERRA EIRELI

0060

RUA SANTO ANTONIO, 173 - CENTRO CEP : 65727-000

TRIZIDELA DO VALE / MA

CNPJ / CEI : 08.746.955/0001-02

Inscrição Estadual: 122353650

Local de Registro : JUCEMA

Data do Registro : 03/09/2019 Nº do Registro : 21600123615

Período Movimento: 01/01/2020 a 31/12/2020

LIVRO : 0008

FOLHA: 18

Data	Lançamento	Conta Débito Conta Crédito Histórico / Complemento	Valor
		De Transporte =====> Débitos :	4.639.220,92
		Créditos :	4.639.220,92
23/05	155.0000	2.01.03.01.0002 - COFINS A RECOLHER 1.01.01.01.0001 - CAIXA MATRIZ 022 - COFINS no mês: 04/2020 COFINS	1.810,61
		Total Débitos	6.275,63
		Total Créditos	6.275,63
25/05	156.0000	2.02.01.01.0001 - FINANCIAMENTOS 1.01.01.01.0001 - CAIXA MATRIZ 216 - Pagamento de financiamentos ref :	4.819,32
25/05	157.0000	1.01.01.01.0001 - CAIXA MATRIZ 3.01.01.01.0001 - VENDAS DE MERCADORIAS 001 - Vendas de Mercadorias Conforme NF N° Vendas de Mercadorias 05/2020	9.188,81
25/05	158.0000	1.01.01.01.0001 - CAIXA MATRIZ 3.01.01.02.0001 - SERVIÇOS PRESTADOS 002 - Serviços Prestados Ref. NF N° Prestação de Serviço 05/2020	2.976,68
25/05	159.0000	2.01.03.01.0001 - PIS A RECOLHER 1.01.01.01.0001 - CAIXA MATRIZ 021 - PIS sobre Faturamento no mês: 04/2020 PIS	392,30
		Total Débitos	17.377,11
		Total Créditos	17.377,11
26/05	160.0000	4.01.01.03.0005 - COFINS 2.01.03.01.0002 - COFINS A RECOLHER 022 - COFINS no mês: 05/2020 Provisão COFINS	1.116,26
		Total Débitos	1.116,26
		Total Créditos	1.116,26
27/05	161.0000	2.01.01.01.0001 - FORNECEDORES GERAIS 1.01.01.01.0001 - CAIXA MATRIZ 215 - Pagamento Fornecedor ref. 05/2020 Pagamento de Fornecedor	238.119,75
27/05	162.0000	4.01.01.03.0008 - IRPJ - IMPOSTO DE RENDA PJ 2.01.03.01.0008 - IRPJ - IMP. RENDA P. JURIDICA A RECOLHER 103 - Valor da Prov. de IRPJ no mês: Provisão do IRPJ 05/2020	3.164,33
27/05	163.0000	4.01.01.03.0004 - PIS 2.01.03.01.0001 - PIS A RECOLHER 021 - PIS sobre Faturamento no mês: 05/2020 Provisão PIS	241,86
		Total Débitos	241.525,94
		Total Créditos	241.525,94
29/05	164.0000	4.01.01.02.0012 - PRO-LABORE 1.01.01.01.0001 - CAIXA MATRIZ 045 - Pagamento de Pro-labore ref. mês: Pro-labore	0,00
29/05	165.0000	2.01.03.01.0009 - CSSL - CONTRIBUIÇÃO SOCIAL A RECOLHER 1.01.01.01.0001 - CAIXA MATRIZ 037 - Pagto DARF - CSSL ref o mês: Pagamento do CSLL 04/2020	3.378,32
29/05	166.0000	2.01.03.01.0008 - IRPJ - IMP. RENDA P. JURIDICA A RECOLHER 1.01.01.01.0001 - CAIXA MATRIZ 038 - Pagto DARF IRPJ referente o mês: Pagamento do IRPJ 04/2020	4.719,35
29/05	167.0000	1.01.01.01.0001 - CAIXA MATRIZ 3.01.01.02.0001 - SERVIÇOS PRESTADOS 002 - Serviços Prestados Ref. NF N° Prestação de Serviço 05/2020	7.069,62
		Total Débitos	15.167,29
		A Transportar =====> Débitos :	4.914.407,52
		Créditos :	4.914.407,52

PEDREIRAS/MA
 Proc. 1901003 / 2021
 FLS. 2545
 Rub. e

LIVRO DIÁRIO

ELDA MEDEIROS BEZERRA EIRELI 0060
 RUA SANTO ANTONIO, 173 - CENTRO CEP : 65727-000
 TRIZIDELA DO VALE / MA
 CNPJ / CEI : 08.746.955/0001-02 Inscrição Estadual: 122353650
 Local de Registro : JUCEMA Data do Registro : 03/09/2019 Nº do Registro : 21600123615
 Período Movimento: 01/01/2020 a 31/12/2020 LIVRO : 0008 FOLHA: 19

Data	Lançamento	Conta Débito Conta Crédito Histórico / Complemento	Valor
		De Transporte =====> Débitos :	4.914.407,52
		Créditos :	4.914.407,52
		Total Créditos	15.167,29
30/05	168.0000	1.01.01.01.0001 - CAIXA MATRIZ	21.823,43
		3.01.01.01.0001 - VENDAS DE MERCADORIAS	
		001 - Vendas de Mercadorias Conforme NF N° Vendas de Mercadorias 05/2020	
30/05	169.0000	4.01.01.03.0001 - ICMS	2.374,29
		2.01.03.01.0004 - ICMS A RECOLHER	
		139 - Vr da provisão de ICMS no mês 05/2020	
		Total Débitos	24.197,72
		Total Créditos	24.197,72
31/05	170.0000	4.01.01.03.0006 - CONTRIBUIÇÃO SOCIAL	2.312,09
		2.01.03.01.0009 - CSSL - CONTRIBUIÇÃO SOCIAL A RECOLHER	
		072 - Vr ref. Provisão da CSSL no mês Provisão do CSSL 05/2020	
		Total Débitos	2.312,09
		Total Créditos	2.312,09
		Total do Mês =====> Débitos :	4.940.917,33
		Créditos :	4.940.917,33
		A Transportar =====> Débitos :	4.940.917,33
		Créditos :	4.940.917,33

PEDREIRAS/MA
 Proc. 1901003 1202,2
 FLS. 2546
 Rub. 2

LIVRO DIÁRIO

ELDA MEDEIROS BEZERRA EIRELI 0060
 RUA SANTO ANTONIO, 173 - CENTRO CEP: 65727-000
 TRIZIDELA DO VALE / MA
 CNPJ / CEI : 08.746.955/0001-02
 Local de Registro : JUCEMA
 Período Movimento: 01/01/2020 a 31/12/2020
 Inscrição Estadual: 122353650
 Data do Registro : 03/09/2019 Nº do Registro : 21600123615
 LIVRO : 0008 FOLHA: 20

Data	Lançamento	Conta Débito Conta Crédito Histórico / Complemento	Valor
		De Transporte =====> Débitos :	4.940.917,33
		Créditos :	4.940.917,33
01/06	171.0000	1.01.01.01.0001 - CAIXA MATRIZ 3.01.01.02.0001 - SERVIÇOS PRESTADOS 002 - Serviços Prestados Ref. NF N° Prestação de Serviço 06/2020	15,20
		Total Débitos	15,20
		Total Créditos	15,20
03/06	172.0000	4.01.01.04.0003 - MENSALIDADE DE INTERNET 1.01.01.01.0001 - CAIXA MATRIZ 209 - Despesas internet	105,00
03/06	173.0000	1.01.01.01.0001 - CAIXA MATRIZ 3.01.01.01.0001 - VENDAS DE MERCADORIAS 001 - Vendas de Mercadorias Conforme NF N° Vendas de Mercadorias 06/2020	77.351,20
		Total Débitos	77.456,20
		Total Créditos	77.456,20
04/06	174.0000	4.01.01.02.0003 - ENERGIA ELETRICA 1.01.01.01.0001 - CAIXA MATRIZ 032 - Pagamento a ENERGIA ref. conta do mês: 06/2020 Energia / CEMAR	471,20
		Total Débitos	471,20
		Total Créditos	471,20
07/06	175.0000	4.01.01.02.0002 - TELEFONE 1.01.01.01.0001 - CAIXA MATRIZ 053 - Pagamento efetuado a Telemar ref. mês: Telefone / Celular	109,96
07/06	176.0000	4.01.01.02.0006 - HONORARIOS CONTABEIS 1.01.01.01.0001 - CAIXA MATRIZ 186 - Pag. de Honorarios a pagar ref. mês 06/2020 Honorários Contábeis	250,00
07/06	177.0000	1.01.01.01.0001 - CAIXA MATRIZ 3.01.01.01.0001 - VENDAS DE MERCADORIAS 001 - Vendas de Mercadorias Conforme NF N° Vendas de Mercadorias 06/2020	32.568,93
07/06	178.0000	1.01.01.01.0001 - CAIXA MATRIZ 3.01.01.02.0001 - SERVIÇOS PRESTADOS 002 - Serviços Prestados Ref. NF N° Prestação de Serviço 06/2020	6,40
		Total Débitos	32.935,29
		Total Créditos	32.935,29
08/06	179.0000	1.01.01.01.0001 - CAIXA MATRIZ 3.01.01.02.0001 - SERVIÇOS PRESTADOS 002 - Serviços Prestados Ref. NF N° Prestação de Serviço 06/2020	9,60
		Total Débitos	9,60
		Total Créditos	9,60
10/06	180.0000	1.01.03.01.0001 - COMPRAS DE MERCADORIAS 2.01.01.01.0001 - FORNECEDORES GERAIS 046 - Compra de Mercadorias a Prazo conf. 06/2020 Compra de Mercadorias	224.631,54
		Total Débitos	224.631,54
		Total Créditos	224.631,54
11/06	181.0000	4.01.01.04.0014 - DESPESAS DIVERSAS 1.01.01.01.0001 - CAIXA MATRIZ 040 - Pagamento efetuado conforme Despesas Diversas	116,24
11/06	182.0000	1.01.01.01.0001 - CAIXA MATRIZ 3.01.01.01.0001 - VENDAS DE MERCADORIAS 001 - Vendas de Mercadorias Conforme NF N° Vendas de Mercadorias 06/2020	48.853,39
		Total Débitos	48.969,63
		A Transportar =====> Débitos :	5.325.405,99
		Créditos :	5.325.405,99

LIVRO DIÁRIO

ELDA MEDEIROS BEZERRA EIRELI

0060

RUA SANTO ANTONIO, 173 - CENTRO CEP : 65727-000

TRIZIDELA DO VALE / MA

CNPJ / CEI : 06.746.955/0001-02

Inscrição Estadual: 122353650

Local de Registro : JUCEMA

Data do Registro : 03/09/2019 Nº do Registro : 21600123615

Período Movimento: 01/01/2020 a 31/12/2020

LIVRO : 0008

FOLHA: 21

Data	Lançamento	Conta Débito Conta Crédito Histórico / Complemento	Valor
		De Transporte =====> Débitos :	5.325,405,99
		Créditos :	5.325,405,99
		Total Créditos	48.969,63
14/06	183.0000	1.01.01.01.0001 - CAIXA MATRIZ 3.01.01.01.0001 - VENDAS DE MERCADORIAS 001 - Vendas de Mercadorias Conforme NF N° Vendas de Mercadorias 06/2020	69.208,98
		Total Débitos	69.208,98
		Total Créditos	69.208,98
15/06	184.0000	4.01.01.02.0010 - AGUA E ESGOTO 1.01.01.01.0001 - CAIXA MATRIZ 033 - Pagto conta de Agua ref. ao mês: Água e Esgoto / CAEMA	67,15
15/06	185.0000	1.01.01.01.0001 - CAIXA MATRIZ 3.01.01.02.0001 - SERVIÇOS PRESTADOS 002 - Serviços Prestados Ref. NF N° Prestação de Serviço 06/2020	13,60
		Total Débitos	80,75
		Total Créditos	80,75
16/06	186.0000	1.01.01.01.0001 - CAIXA MATRIZ 3.01.01.02.0001 - SERVIÇOS PRESTADOS 002 - Serviços Prestados Ref. NF N° Prestação de Serviço 06/2020	8,80
		Total Débitos	8,80
		Total Créditos	8,80
17/06	187.0000	4.01.01.04.0009 - DESPESAS COM COMBUSTIVEL 1.01.01.01.0001 - CAIXA MATRIZ 209 - Despesas Combustível Veiculos	50,27
17/06	188.0000	1.01.01.01.0001 - CAIXA MATRIZ 3.01.01.01.0001 - VENDAS DE MERCADORIAS 001 - Vendas de Mercadorias Conforme NF N° Vendas de Mercadorias 06/2020	44.782,28
		Total Débitos	44.832,55
		Total Créditos	44.832,55
22/06	189.0000	2.01.03.01.0004 - ICMS A RECOLHER 1.01.01.01.0001 - CAIXA MATRIZ 128 - Pago DARE ref. mês: 05/2020 ICMS	2.374,29
22/06	190.0000	2.01.01.01.0001 - FORNECEDORES GERAIS 1.01.01.01.0001 - CAIXA MATRIZ 215 - Pagamento Fornecedor ref. 06/2020 Pagamento de Fornecedor	224.631,54
		Total Débitos	227.005,83
		Total Créditos	227.005,83
23/06	191.0000	1.01.01.01.0001 - CAIXA MATRIZ 3.01.01.01.0001 - VENDAS DE MERCADORIAS 001 - Vendas de Mercadorias Conforme NF N° Vendas de Mercadorias 06/2020	36.640,05
23/06	192.0000	1.01.01.01.0001 - CAIXA MATRIZ 3.01.01.02.0001 - SERVIÇOS PRESTADOS 002 - Serviços Prestados Ref. NF N° Prestação de Serviço 06/2020	7,20
23/06	193.0000	2.01.03.01.0002 - COFINS A RECOLHER 1.01.01.01.0001 - CAIXA MATRIZ 022 - COFINS no mês: 05/2020 COFINS	1.116,26
23/06	194.0000	4.01.03.01.0002 - CUSTO DE PRESTAÇÃO DE SERVIÇOS (CPS) 1.01.01.01.0001 - CAIXA MATRIZ 209 - Despesas	4.156,00
		Total Débitos	41.919,51
		Total Créditos	41.919,51
		A Transportar =====> Débitos :	5.708.462,41
		Créditos :	5.708.462,41

LIVRO DIÁRIO

ELDA MEDEIROS BEZERRA EIRELI

0060

RUA SANTO ANTONIO, 173 - CENTRO CEP : 65727-000

TRIZIDELA DO VALE / MA

CNPJ / CEI : 08.746.955/0001-02

Local de Registro : JUCEMA

Período Movimento: 01/01/2020 a 31/12/2020

Inscrição Estadual: 122353650

Data do Registro : 03/09/2019 Nº do Registro : 21600123615

LIVRO : 0008

FOLHA: 22

Data	Lançamento	Conta Débito Conta Crédito Histórico / Complemento	Valor
		De Transporte =====> Débitos :	5.708.462,41
		Créditos :	5.708.462,41
25/06	195.0000	2.02.01.01.0001 - FINANCIAMENTOS 1.01.01.01.0001 - CAIXA MATRIZ 216 - Pagamento de financiamentos ref :	4.819,32
25/06	196.0000	1.01.01.01.0001 - CAIXA MATRIZ 3.01.01.01.0001 - VENDAS DE MERCADORIAS 001 - Vendas de Mercadorias Conforme NF N° Vendas de Mercadorias 06/2020	40.711,16
25/06	197.0000	2.01.03.01.0001 - PIS A RECOLHER 1.01.01.01.0001 - CAIXA MATRIZ 021 - PIS sobre Faturamento no mês: 05/2020 PIS	241,86
		Total Débitos	45.772,34
		Total Créditos	45.772,34
26/06	198.0000	1.01.01.01.0001 - CAIXA MATRIZ 3.01.01.02.0001 - SERVIÇOS PRESTADOS 002 - Serviços Prestados Ref. NF N° Prestação de Serviço 06/2020	8,00
26/06	199.0000	4.01.01.03.0005 - COFINS 2.01.03.01.0002 - COFINS A RECOLHER 022 - COFINS no mês: 06/2020 Provisão COFINS	10,00
		Total Débitos	18,00
		Total Créditos	18,00
27/06	200.0000	4.01.01.03.0008 - IRPJ - IMPOSTO DE RENDA PJ 2.01.03.01.0008 - IRPJ - IMP. RENDA P. JURIDICA A RECOLHER 103 - Valor da Prov. de IRPJ no mês: Provisão do IRPJ 06/2020	4.895,34
		Total Débitos	4.895,34
		Total Créditos	4.895,34
28/06	201.0000	4.01.01.03.0004 - PIS 2.01.03.01.0001 - PIS A RECOLHER 021 - PIS sobre Faturamento no mês: 06/2020 Provisão PIS	10,00
		Total Débitos	10,00
		Total Créditos	10,00
29/06	202.0000	1.01.01.01.0001 - CAIXA MATRIZ 3.01.01.02.0001 - SERVIÇOS PRESTADOS 002 - Serviços Prestados Ref. NF N° Prestação de Serviço 06/2020	11,20
		Total Débitos	11,20
		Total Créditos	11,20
30/06	203.0000	4.01.01.02.0012 - PRO-LABORE 1.01.01.01.0001 - CAIXA MATRIZ 045 - Pagamento de Pro-labore ref. mês: Pro-labore	0,00
30/06	204.0000	4.01.01.03.0006 - CONTRIBUIÇÃO SOCIAL 2.01.03.01.0009 - CSSL - CONTRIBUIÇÃO SOCIAL A RECOLHER 072 - Vr ref. Provisão da CSSL no mês Provisão do CSSL 06/2020	4.406,61
30/06	205.0000	2.01.03.01.0009 - CSSL - CONTRIBUIÇÃO SOCIAL A RECOLHER 1.01.01.01.0001 - CAIXA MATRIZ 037 - Pagto DARF - CSSL ref o mês: Pagamento do CSSL 05/2020	2.312,09
30/06	206.0000	2.01.03.01.0008 - IRPJ - IMP. RENDA P. JURIDICA A RECOLHER 1.01.01.01.0001 - CAIXA MATRIZ 038 - Pagto DARF IRPJ referente o mês: Pagamento do IRPJ 05/2020	3.164,33
		A Transportar =====> Débitos :	5.769.052,52
		Créditos :	5.769.052,52

PEDREIRAS/MA
 Proc. 1901003 12022
 FLS. 2549
 Rub. 1

LIVRO DIÁRIO

ELDA MEDEIROS BEZERRA EIRELI

0060

RUA SANTO ANTONIO, 173 - CENTRO CEP: 65727-000

TRIZIDELA DO VALE / MA

CNPJ / CEI : 08.746.955/0001-02

Inscrição Estadual: 122353650

Local de Registro : JUCEMA

Data do Registro : 03/09/2019 N° do Registro : 21600123615

Período Movimento: 01/01/2020 a 31/12/2020

LIVRO : 0008

FOLHA: 23

Data	Lançamento	Conta Débito Conta Crédito Histórico / Complemento	Valor
		De Transporte =====> Débitos :	5.769.052,52
		Créditos :	5.769.052,52
30/06	207.0000	1.01.01.01.0001 - CAIXA MATRIZ 3.01.01.01.0001 - VENDAS DE MERCADORIAS 001 - Vendas de Mercadorias Conforme NF N° Vendas de Mercadorias 06/2020	56.995,63
30/06	208.0000	4.01.01.03.0001 - ICMS 2.01.03.01.0004 - ICMS A RECOLHER 139 - Vr da provisão de ICMS no mês 06/2020	5.696,34
		Total Débitos	72.575,20
		Total Créditos	72.575,20
		Total do Mês =====> Débitos :	5.774.748,86
		Créditos :	5.774.748,86
		A Transportar =====> Débitos :	5.774.748,86
		Créditos :	5.774.748,86

PEDREIRAS/MA
 Proc. 1901003 1202 2
 FLS. 2250
 Rub. 2

LIVRO DIÁRIO

ELDA MEDEIROS BEZERRA EIRELI 0060
 RUA SANTO ANTONIO, 173 - CENTRO CEP: 65727-000
 TRIZIDELA DO VALE / MA
 CNPJ / CEI: 08.746.955/0001-02
 Local de Registro: JUCEMA
 Período Movimento: 01/01/2020 a 31/12/2020
 Inscrição Estadual: 122353650
 Data do Registro: 03/09/2019 Nº do Registro: 21600123615
 LIVRO: 0008 FOLHA: 24

Data	Lançamento	Conta Débito Conta Crédito Histórico / Complemento	Valor
		De Transporte =====> Débitos :	5.774.748,86
		Créditos :	5.774.748,86
01/07	209.0000	1.01.01.01.0001 - CAIXA MATRIZ 3.01.01.02.0001 - SERVIÇOS PRESTADOS 002 - Serviços Prestados Ref. NF N° Prestação de Serviço 07/2020	11.954,39
		Total Débitos	11.954,39
		Total Créditos	11.954,39
03/07	210.0000	1.01.01.01.0001 - CAIXA MATRIZ 3.01.01.01.0001 - VENDAS DE MERCADORIAS 001 - Vendas de Mercadorias Conforme NF N° Vendas de Mercadorias 07/2020	43.750,16
		Total Débitos	43.750,16
		Total Créditos	43.750,16
04/07	211.0000	1.01.01.01.0001 - CAIXA MATRIZ 3.01.01.02.0001 - SERVIÇOS PRESTADOS 002 - Serviços Prestados Ref. NF N° Prestação de Serviço 07/2020	8.538,85
		Total Débitos	8.538,85
		Total Créditos	8.538,85
06/07	212.0000	4.01.01.02.0002 - TELEFONE 1.01.01.01.0001 - CAIXA MATRIZ 003 - Pagamento efetuado a Telemar ref. mês: Telefone / Celular	103,67
06/07	213.0000	4.01.01.04.0003 - MENSALIDADE DE INTERNET 1.01.01.01.0001 - CAIXA MATRIZ 209 - Despesas Internet	105,00
06/07	214.0000	1.01.01.01.0001 - CAIXA MATRIZ 3.01.01.01.0001 - VENDAS DE MERCADORIAS 001 - Vendas de Mercadorias Conforme NF N° Vendas de Mercadorias 07/2020	31.250,12
		Total Débitos	31.458,79
		Total Créditos	31.458,79
09/07	215.0000	4.01.01.02.0006 - HONORARIOS CONTABEIS 1.01.01.01.0001 - CAIXA MATRIZ 186 - Pag. de Honorarios a pagar ref. mês 07/2020 Honorários Contábeis	250,00
09/07	216.0000	1.01.01.01.0001 - CAIXA MATRIZ 3.01.01.01.0001 - VENDAS DE MERCADORIAS 001 - Vendas de Mercadorias Conforme NF N° Vendas de Mercadorias 07/2020	28.125,11
		Total Débitos	28.375,11
		Total Créditos	28.375,11
10/07	217.0000	4.01.01.02.0003 - ENERGIA ELETRICA 1.01.01.01.0001 - CAIXA MATRIZ 032 - Pagamento a ENERGIA ref. conta do mês: 07/2020 Energia / CEMAR	470,15
10/07	218.0000	1.01.01.01.0001 - CAIXA MATRIZ 3.01.01.02.0001 - SERVIÇOS PRESTADOS 002 - Serviços Prestados Ref. NF N° Prestação de Serviço 07/2020	7.684,97
		Total Débitos	8.155,12
		Total Créditos	8.155,12
11/07	219.0000	1.01.03.01.0001 - COMPRAS DE MERCADORIAS 2.01.01.01.0001 - FORNECEDORES GERAIS 046 - Compra de Mercadorias a Prazo conf. 07/2020 Compra de Mercadorias	260.776,02
		Total Débitos	260.776,02
		Total Créditos	260.776,02
		A Transportar =====> Débitos :	6.167.757,30
		Créditos :	6.167.757,30

LIVRO DIÁRIO

ELDA MEDEIROS BEZERRA EIRELI 0060
 RUA SANTO ANTONIO, 173 - CENTRO CEP : 65727-000
 TRIZIDELA DO VALE / MA
 CNPJ / CEI : 08.746.955/0001-02
 Local de Registro : JUCEMA
 Período Movimento: 01/01/2020 a 31/12/2020
 Inscrição Estadual: 122353650
 Data do Registro : 03/09/2019 Nº do Registro : 21600123615
 LIVRO : 0008 FOLHA: 25

Data	Lançamento	Conta Débito Conta Crédito Histórico / Complemento	Valor
		De Transporte =====> Débitos :	6.167.757,30
		Créditos :	6.167.757,30
12/07	220.0000	4.01.01.04.0014 - DESPESAS DIVERSAS 1.01.01.01.0001 - CAIXA MATRIZ 040 - Pagamento efetuado conforme Despesas Diversas	106,81
		Total Débitos	106,81
		Total Créditos	106,81
15/07	221.0000	4.01.01.02.0010 - AGUA E ESGOTO 1.01.01.01.0001 - CAIXA MATRIZ 033 - Pagto conta de Agua ref. ao mês: Água e Esgoto / CAEMA	65,97
15/07	222.0000	1.01.01.01.0001 - CAIXA MATRIZ 3.01.01.01.0001 - VENDAS DE MERCADORIAS 001 - Vendas de Mercadorias Conforme NF N° Vendas de Mercadorias 07/2020	34.375,13
15/07	223.0000	1.01.01.01.0001 - CAIXA MATRIZ 3.01.01.02.0001 - SERVIÇOS PRESTADOS 002 - Serviços Prestados Ref. NF N° Prestação de Serviço 07/2020	9.392,74
15/07	224.0000	4.01.03.01.0002 - CUSTO DE PRESTAÇÃO DE SERVIÇOS (CPS) 1.01.01.01.0001 - CAIXA MATRIZ 209 - Despesas	8.542,00
		Total Débitos	52.375,84
		Total Créditos	52.375,84
19/07	225.0000	1.01.01.01.0001 - CAIXA MATRIZ 3.01.01.01.0001 - VENDAS DE MERCADORIAS 001 - Vendas de Mercadorias Conforme NF N° Vendas de Mercadorias 07/2020	53.125,20
19/07	226.0000	1.01.01.01.0001 - CAIXA MATRIZ 3.01.01.02.0001 - SERVIÇOS PRESTADOS 002 - Serviços Prestados Ref. NF N° Prestação de Serviço 07/2020	14.516,05
		Total Débitos	67.641,25
		Total Créditos	67.641,25
20/07	227.0000	2.01.03.01.0004 - ICMS A RECOLHER 1.01.01.01.0001 - CAIXA MATRIZ 128 - Pago DARE ref. mês: 06/2020 ICMS	5.696,34
20/07	228.0000	1.01.01.01.0001 - CAIXA MATRIZ 3.01.01.01.0001 - VENDAS DE MERCADORIAS 001 - Vendas de Mercadorias Conforme NF N° Vendas de Mercadorias 07/2020	37.500,14
		Total Débitos	43.196,48
		Total Créditos	43.196,48
22/07	229.0000	4.01.01.04.0009 - DESPESAS COM COMBUSTIVEL 1.01.01.01.0001 - CAIXA MATRIZ 209 - Despesas Combustível Veículos	53,41
		Total Débitos	53,41
		Total Créditos	53,41
23/07	230.0000	2.01.01.01.0001 - FORNECEDORES GERAIS 1.01.01.01.0001 - CAIXA MATRIZ 215 - Pagamento Fornecedor ref. 07/2020 Pagamento de Fornecedor	360.776,02
23/07	231.0000	1.01.01.01.0001 - CAIXA MATRIZ 3.01.01.02.0001 - SERVIÇOS PRESTADOS 002 - Serviços Prestados Ref. NF N° Prestação de Serviço 07/2020	10.246,62
23/07	232.0000	2.01.03.01.0002 - COFINS A RECOLHER 1.01.01.01.0001 - CAIXA MATRIZ 022 - COFINS no mês: 06/2020 COFINS	10,00
		A Transportar =====> Débitos :	6.702.056,92
		Créditos :	6.702.056,92

LIVRO DIÁRIO

ELDA MEDEIROS BEZERRA EIRELI

0060

RUA SANTO ANTONIO, 173 - CENTRO CEP : 65727-000

TRIZIDELA DO VALE / MA

CNPJ / CEI : 08.746.955/0001-02

Inscrição Estadual: 122353650

Local de Registro : JUCEMA

Data do Registro : 03/09/2019 N° do Registro : 21600123615

Período Movimento: 01/01/2020 a 31/12/2020

LIVRO : 0008

FOLHA: 26

Data	Lançamento	Conta Débito Conta Crédito Histórico / Complemento	Valor
		De Transporte =====> Débitos :	6.702.056,92
			Créditos : 6.702.056,92
			Total Débitos 371.032,64
			Total Créditos 371.032,64
24/07	233.0000	2.02.01.01.0001 - FINANCIAMENTOS 1.01.01.01.0001 - CAIXA MATRIZ 216 - Pagamento de financiamentos ref:	4.819,32
24/07	234.0000	1.01.01.01.0001 - CAIXA MATRIZ 3.01.01.01.0001 - VENDAS DE MERCADORIAS 001 - Vendas de Mercadorias Conforme NF N° Vendas de Mercadorias 07/2020	25.000,09
24/07	235.0000	2.01.03.01.0001 - PIS A RECOLHER 1.01.01.01.0001 - CAIXA MATRIZ 021 - PIS sobre Faturamento no mês: 06/2020 PIS	10,00
			Total Débitos 29.829,41
			Total Créditos 29.829,41
25/07	236.0000	1.01.01.01.0001 - CAIXA MATRIZ 3.01.01.02.0001 - SERVIÇOS PRESTADOS 002 - Serviços Prestados Ref. NF N° Prestação de Serviço 07/2020	6.831,08
			Total Débitos 6.831,08
			Total Créditos 6.831,08
27/07	237.0000	4.01.01.03.0008 - IRPJ - IMPOSTO DE RENDA PJ 2.01.03.01.0008 - IRPJ - IMP. RENDA P. JURIDICA A RECOLHER 103 - Valor da Prov. de IRPJ no mês: Provisão do IRPJ 07/2020	7.848,66
27/07	238.0000	4.01.01.03.0005 - COFINS 2.01.03.01.0002 - COFINS A RECOLHER 022 - COFINS no mês: 07/2020 Provisão COFINS	2.561,66
			Total Débitos 10.410,32
			Total Créditos 10.410,32
28/07	239.0000	4.01.01.03.0004 - PIS 2.01.03.01.0001 - PIS A RECOLHER 021 - PIS sobre Faturamento no mês: 07/2020 Provisão PIS	555,03
			Total Débitos 555,03
			Total Créditos 555,03
30/07	240.0000	2.01.03.01.0009 - CSSL - CONTRIBUIÇÃO SOCIAL A RECOLHER 1.01.01.01.0001 - CAIXA MATRIZ 037 - Pagto DARF - CSSL ref o mês: Pagamento do CSLL 06/2020	4.406,81
30/07	241.0000	2.01.03.01.0008 - IRPJ - IMP. RENDA P. JURIDICA A RECOLHER 1.01.01.01.0001 - CAIXA MATRIZ 038 - Pagto DARF IRPJ referente o mês: Pagamento do IRPJ 06/2020	4.895,34
30/07	242.0000	4.01.01.03.0001 - ICMS 2.01.03.01.0004 - ICMS A RECOLHER 139 - Vr da provisão de ICMS no mês 07/2020	2.898,87
			Total Débitos 12.201,02
			Total Créditos 12.201,02
31/07	243.0000	4.01.01.02.0012 - PRO-LABORE 1.01.01.01.0001 - CAIXA MATRIZ 045 - Pagamento de Pro-labore ref. mês: Pro-labore	0,00
31/07	244.0000	4.01.01.03.0006 - CONTRIBUIÇÃO SOCIAL 2.01.03.01.0009 - CSSL - CONTRIBUIÇÃO SOCIAL A RECOLHER 072 - Vr ref. Provisão da CSLL no mês Provisão do CSLL 07/2020	5.834,20
		A Transportar =====> Débitos :	6.767.717,98
			Créditos : 6.767.717,98

PEDREIRAS/MA
 Proc. 1901003 / 2022
 FLS. 2553
 Rub. e

LIVRO DIÁRIO

ELDA MEDEIROS BEZERRA EIRELI 0060

RUA SANTO ANTONIO, 173 - CENTRO CEP : 65727-000
 TRIZIDELA DO VALE / MA

CNPJ / CEI : 08.746.955/0001-02

Local de Registro : JUCEMA

Período Movimento: 01/01/2020 a 31/12/2020

Inscrição Estadual: 122353650

Data do Registro : 03/09/2019 Nº do Registro ; 21600123615

LIVRO : 0008

FOLHA: 27

Data	Lançamento	Conta Débito Conta Crédito Histórico / Complemento	Valor
		De Transporte =====> Débitos :	6.767.717,98
		Créditos :	6.767.717,98
31/07	245.0000	1.01.01.01.0001 - CAIXA MATRIZ 3.01.01.01.0001 - VENDAS DE MERCADORIAS 001 - Vendas de Mercadorias Conforme NF N° Vendas de Mercadorias 07/2020	59.375,22
31/07	246.0000	1.01.01.01.0001 - CAIXA MATRIZ 3.01.01.02.0001 - SERVIÇOS PRESTADOS 002 - Serviços Prestados Ref. NF N° Prestação de Serviço 07/2020	16.223,82
		Total Débitos	81.433,24
		Total Créditos	81.433,24
		Total do Mês =====> Débitos :	6.843.317,02
		Créditos :	6.843.317,02
		A Transportar =====> Débitos :	6.843.317,02
		Créditos :	6.843.317,02

PEDREIRAS/MA	
Proc.	1901003 1202 2
FLS.	2554
Rub.	2

LIVRO DIÁRIO

ELDA MEDEIROS BEZERRA EIRELI 0060

RUA SANTO ANTONIO, 173 - CENTRO CEP : 65727-000
TRIZIDELA DO VALE / MA

NPJ / CEI : 08.746.955/0001-02

Inscrição Estadual: 122353650

Local de Registro : JUCEMA

Data do Registro : 03/09/2019 Nº do Registro : 21600123615

Período Movimento: 01/01/2020 a 31/12/2020

LIVRO : 0008

FOLHA: 28

Data	Lançamento	Conta Débito Conta Crédito Histórico / Complemento	Valor
		De Transporte =====> Débitos :	6.843.317,02
		Créditos :	6.843.317,02
01/08	247.0000	1.01.01.01.0001 - CAIXA MATRIZ 3.01.01.01.0001 - VENDAS DE MERCADORIAS 001 - Vendas de Mercadorias Conforme NF N° Vendas de Mercadorias 08/2020	71.381,40
		Total Débitos	71.381,40
		Total Créditos	71.381,40
02/08	248.0000	1.01.01.01.0001 - CAIXA MATRIZ 3.01.01.02.0001 - SERVIÇOS PRESTADOS 002 - Serviços Prestados Ref. NF N° Prestação de Serviço 08/2020	6.697,98
		Total Débitos	6.697,98
		Total Créditos	6.697,98
04/08	249.0000	4.01.01.02.0003 - ENERGIA ELETRICA 1.01.01.01.0001 - CAIXA MATRIZ 032 - Pagamento a ENERGIA ref. conta do mês: 08/2020 Energia / CEMAR	482,00
04/08	250.0000	4.01.01.04.0003 - MENSALIDADE DE INTERNET 1.01.01.01.0001 - CAIXA MATRIZ 209 - Despesas Internet	105,00
		Total Débitos	587,00
		Total Créditos	587,00
05/08	251.0000	4.01.01.02.0010 - AGUA E ESGOTO 1.01.01.01.0001 - CAIXA MATRIZ 033 - Pagto conta de Agua ref. ao mês: Água e Esgoto / CAEMA	62,83
		Total Débitos	62,83
		Total Créditos	62,83
06/08	252.0000	1.01.01.01.0001 - CAIXA MATRIZ 3.01.01.01.0001 - VENDAS DE MERCADORIAS 001 - Vendas de Mercadorias Conforme NF N° Vendas de Mercadorias 08/2020	30.055,32
		Total Débitos	30.055,32
		Total Créditos	30.055,32
07/08	253.0000	4.01.01.02.0002 - TELEFONE 1.01.01.01.0001 - CAIXA MATRIZ 053 - Pagamento efetuado a Telemar ref. mês: Telefone / Celular	94,25
07/08	254.0000	1.01.01.01.0001 - CAIXA MATRIZ 3.01.01.02.0001 - SERVIÇOS PRESTADOS 002 - Serviços Prestados Ref. NF N° Prestação de Serviço 08/2020	2.820,20
		Total Débitos	2.914,45
		Total Créditos	2.914,45
08/08	255.0000	4.01.01.02.0006 - HONORARIOS CONTABEIS 1.01.01.01.0001 - CAIXA MATRIZ 186 - Pag. de Honorarios a pagar ref. mês 08/2020 Honorários Contábeis	250,00
08/08	256.0000	1.01.01.01.0001 - CAIXA MATRIZ 3.01.01.01.0001 - VENDAS DE MERCADORIAS 001 - Vendas de Mercadorias Conforme NF N° Vendas de Mercadorias 08/2020	45.082,98
08/08	257.0000	1.01.01.01.0001 - CAIXA MATRIZ 3.01.01.02.0001 - SERVIÇOS PRESTADOS 002 - Serviços Prestados Ref. NF N° Prestação de Serviço 08/2020	4.230,30
		Total Débitos	49.563,28
		Total Créditos	49.563,28
		A Transportar =====> Débitos :	7.004.579,28
		Créditos :	7.004.579,28

LIVRO DIÁRIO

ELDA MEDEIROS BEZERRA EIRELI

0060

RUA SANTO ANTONIO, 173 - CENTRO CEP : 65727-000

TRIZIDELA DO VALE / MA

CNPJ / CEI : 08.746.955/0001-02

Inscrição Estadual: 122353650

Local de Registro : JUCEMA

Data do Registro : 03/09/2019 N° do Registro : 21600123615

Período Movimento: 01/01/2020 a 31/12/2020

LIVRO : 0008

FOLHA: 29

Data	Lançamento	Conta Débito Conta Crédito Histórico / Complemento	Valor
		De Transporte =====> Débitos :	7.004.579,28
		Créditos :	7.004.579,28
11/08	258.0000	1.01.03.01.0001 - COMPRAS DE MERCADORIAS 2.01.01.01.0001 - FORNECEDORES GERAIS 046 - Compra de Mercadorias a Prazo conf. 08/2020 Compra de Mercadorias	306.642,87
		Total Débitos	306.642,87
		Total Créditos	306.642,87
13/08	259.0000	4.01.01.04.0014 - DESPESAS DIVERSAS 1.01.01.01.0001 - CAIXA MATRIZ 040 - Pagamento efetuado conforme Despesas Diversas	91,11
		Total Débitos	91,11
		Total Créditos	91,11
14/08	260.0000	1.01.01.01.0001 - CAIXA MATRIZ 3.01.01.01.0001 - VENDAS DE MERCADORIAS 001 - Vendas de Mercadorias Conforme NF N° Vendas de Mercadorias 08/2020	63.887,56
14/08	261.0000	1.01.01.01.0001 - CAIXA MATRIZ 3.01.01.02.0001 - SERVIÇOS PRESTADOS 002 - Serviços Prestados Ref. NF N° Prestação de Serviço 08/2020	5.992,93
		Total Débitos	69.880,49
		Total Créditos	69.880,49
15/08	262.0000	1.01.01.01.0001 - CAIXA MATRIZ 2.02.01.01.0001 - FINANCIAMENTOS 220 - FINANCIAMENTO REF. :	200.000,00
		Total Débitos	200.000,00
		Total Créditos	200.000,00
17/08	263.0000	1.01.01.01.0001 - CAIXA MATRIZ 3.01.01.01.0001 - VENDAS DE MERCADORIAS 001 - Vendas de Mercadorias Conforme NF N° Vendas de Mercadorias 08/2020	41.326,07
17/08	264.0000	1.01.01.01.0001 - CAIXA MATRIZ 3.01.01.02.0001 - SERVIÇOS PRESTADOS 002 - Serviços Prestados Ref. NF N° Prestação de Serviço 08/2020	3.877,78
		Total Débitos	45.203,85
		Total Créditos	45.203,85
20/08	265.0000	2.01.03.01.0004 - ICMS A RECOLHER 1.01.01.01.0001 - CAIXA MATRIZ 126 - Pago DARE ref. mês: 07/2020 ICMS	2.898,87
20/08	266.0000	1.01.01.01.0001 - CAIXA MATRIZ 3.01.01.01.0001 - VENDAS DE MERCADORIAS 001 - Vendas de Mercadorias Conforme NF N° Vendas de Mercadorias 08/2020	33.812,24
		Total Débitos	36.711,11
		Total Créditos	36.711,11
21/08	267.0000	4.01.03.01.0002 - CUSTO DE PRESTAÇÃO DE SERVIÇOS (CPS) 1.01.01.01.0001 - CAIXA MATRIZ 209 - Despesas	6.524,30
		Total Débitos	6.524,30
		Total Créditos	6.524,30
22/08	268.0000	4.01.01.04.0009 - DESPESAS COM COMBUSTIVEL 1.01.01.01.0001 - CAIXA MATRIZ 209 - Despesas Combustível Veículos	50,27
		Total Débitos	50,27
		Total Créditos	50,27
		A Transportar =====> Débitos :	7.363.020,41
		Créditos :	7.363.020,41

PEDREIRAS/MA
 Proc. 1901003/2022
 FLS. 2556
 Rub. 2

LIVRO DIÁRIO

ELDA MEDEIROS BEZERRA EIRELI

0060

RUA SANTO ANTONIO, 173 - CENTRO CEP : 65727-000

TRIZIDELA DO VALE / MA

CNPJ / CEI : 08.746.955/0001-02

Inscrição Estadual: 122353650

Local de Registro : JUCEMA

Data do Registro : 03/09/2019 Nº do Registro : 21600123615

Período Movimento: 01/01/2020 a 31/12/2020

LIVRO : 0008

FOLHA: 30

Data	Lançamento	Conta Débito Conta Crédito Histórico / Complemento	Valor
		De Transporte =====> Débitos :	7.363.020,41
		Créditos :	7.363.020,41
23/08	269.0000	2.01.01.01.0001 - FORNECEDORES GERAIS: 1.01.01.01.0001 - CAIXA MATRIZ 215 - Pagamento Fornecedor ref. 08/2020 Pagamento de Fornecedor	306.642,87
23/08	270.0000	1.01.01.01.0001 - CAIXA MATRIZ 3.01.01.02.0001 - SERVIÇOS PRESTADOS 002 - Serviços Prestados Ref. NF N° Prestação de Serviço 08/2020	3.172,73
		Total Débitos	309.815,60
		Total Créditos	309.815,60
24/08	271.0000	1.01.01.01.0001 - CAIXA MATRIZ 3.01.01.02.0001 - SERVIÇOS PRESTADOS 002 - Serviços Prestados Ref. NF N° Prestação de Serviço 08/2020	3.525,25
24/08	272.0000	2.01.03.01.0002 - COFINS A RECOLHER 1.01.01.01.0001 - CAIXA MATRIZ 022 - COFINS no mês: 07/2020 COFINS	2.561,66
		Total Débitos	6.086,91
		Total Créditos	6.086,91
25/08	273.0000	2.02.01.01.0001 - FINANCIAMENTOS 1.01.01.01.0001 - CAIXA MATRIZ 216 - Pagamento de financiamentos ref :	4.819,32
25/08	274.0000	2.01.03.01.0001 - PIS A RECOLHER 1.01.01.01.0001 - CAIXA MATRIZ 021 - PIS sobre Faturamento no mês: 07/2020 PIS	555,03
		Total Débitos	5.374,35
		Total Créditos	5.374,35
26/08	275.0000	1.01.01.01.0001 - CAIXA MATRIZ 3.01.01.01.0001 - VENDAS DE MERCADORIAS 001 - Vendas de Mercadorias Conforme NF N° Vendas de Mercadorias 08/2020	37.569,15
26/08	276.0000	4.01.01.03.0005 - COFINS 2.01.03.01.0002 - COFINS A RECOLHER 022 - COFINS no mês: 08/2020 Provisão COFINS	1.057,58
		Total Débitos	38.626,73
		Total Créditos	38.626,73
27/08	277.0000	4.01.01.03.0004 - PIS 2.01.03.01.0001 - PIS A RECOLHER 021 - PIS sobre Faturamento no mês: 08/2020 Provisão PIS	229,14
		Total Débitos	229,14
		Total Créditos	229,14
28/08	278.0000	2.01.03.01.0009 - CSSL - CONTRIBUIÇÃO SOCIAL A RECOLHER 1.01.01.01.0001 - CAIXA MATRIZ 037 - Pagto DARF - CSSL ref o mês: Pagamento do CSLL 07/2020	5.834,20
28/08	279.0000	2.01.03.01.0008 - IRPJ - IMP. RENDA P. JURIDICA A RECOLHER 1.01.01.01.0001 - CAIXA MATRIZ 038 - Pagto DARF IRPJ referente o mês: Pagamento do IRPJ 07/2020	7.848,66
		Total Débitos	13.682,86
		Total Créditos	13.682,86
29/08	280.0000	4.01.01.03.0008 - IRPJ - IMPOSTO DE RENDA PJ 2.01.03.01.0008 - IRPJ - IMP. RENDA P. JURIDICA A RECOLHER 103 - Valor da Prov. de IRPJ no mês: Provisão do IRPJ 08/2020	6.200,42
		A Transportar =====> Débitos :	7.436.393,55
		Créditos :	7.436.393,55

LIVRO DIÁRIO

ELDA MEDEIROS BEZERRA EIRELI

0060

RUA SANTO ANTONIO, 173 - CENTRO CEP : 65727-000

TRIZIDELA DO VALE / MA

CNPJ / CEI : 08.746.955/0001-02

Inscrição Estadual: 122353650

Local de Registro : JUCEMA

Data do Registro : 03/09/2019 Nº do Registro : 21600123615

Período Movimento: 01/01/2020 a 31/12/2020

LIVRO : 0008

FOLHA: 31

Data	Lançamento	Conta Débito Conta Crédito Histórico / Complemento	Valor			
		De Transporte =====>	Débitos :	7.436.393,55	Créditos :	7.436.393,55
29/08	281.0000	1.01.01.01.0001 - CAIXA MATRIZ 3.01.01.02.0001 - SERVIÇOS PRESTADOS 002 - Serviços Prestados Ref. NF N° Prestação de Serviço 08/2020				4.935,35
				Total Débitos		11.135,77
				Total Créditos		11.135,77
30/08	282.0000	4.01.01.02.0012 - PRO-LABORE 1.01.01.01.0001 - CAIXA MATRIZ 045 - Pagamento de Pro-labore ref. mês: Pro-labore				0,00
30/08	283.0000	1.01.01.01.0001 - CAIXA MATRIZ 3.01.01.01.0001 - VENDAS DE MERCADORIAS 001 - Vendas de Mercadorias Conforme NF N° Vendas de Mercadorias 08/2020				52.596,81
30/08	284.0000	4.01.01.03.0001 - ICMS 2.01.03.01.0004 - ICMS A RECOLHER 139 - Vr da provisão de ICMS no mês 08/2020				6.044,98
				Total Débitos		58.641,79
				Total Créditos		58.641,79
31/08	285.0000	4.01.01.03.0006 - CONTRIBUIÇÃO SOCIAL 2.01.03.01.0009 - CSSL - CONTRIBUIÇÃO SOCIAL A RECOLHER 072 - Vr ref. Provisão da CSSL no mês Provisão do CSSL 08/2020				5.072,74
				Total Débitos		5.072,74
				Total Créditos		5.072,74
Total do Mês =====>			Débitos :	7.500.108,08	Créditos :	7.500.108,08
A Transportar =====>			Débitos :	7.500.108,08	Créditos :	7.500.108,08

PEDREIRAS/MA
 Proc. 190003 1202 J
 FLS. 2558
 Rub. e

LIVRO DIÁRIO

ELDA MEDEIROS BEZERRA EIRELI

0060

RUA SANTO ANTONIO, 173 - CENTRO CEP : 65727-000

TRIZIDELA DO VALE / MA

CNPJ / CEI : 08.746.955/0001-02

Inscrição Estadual: 122353650

Local de Registro : JUCEMA

Data do Registro : 03/09/2019

Nº do Registro : 21600123615

Período Movimento: 01/01/2020 a 31/12/2020

LIVRO : 0008

FOLHA: 32

Data	Lançamento	Conta Débito Conta Crédito Histórico / Complemento	Valor	
			Débitos :	Créditos :
		De Transporte =====>	7.500.108,08	7.500.108,08
01/09	286.0000	4.01.01.02.0003 - ENERGIA ELETRICA 1.01.01.01.0001 - CAIXA MATRIZ 032 - Pagamento a ENERGIA ref. conta do mês: 09/2020 Energia / CEMAR		447,65
		Total Débitos		447,65
		Total Créditos		447,65
02/09	287.0000	1.01.01.01.0001 - CAIXA MATRIZ 3.01.01.01.0001 - VENDAS DE MERCADORIAS 001 - Vendas de Mercadorias Conforme NF N° Vendas de Mercadorias 09/2020		37.043,32
02/09	288.0000	1.01.01.01.0001 - CAIXA MATRIZ 3.01.01.02.0001 - SERVIÇOS PRESTADOS 002 - Serviços Prestados Ref. NF N° Prestação de Serviço 09/2020		7.300,72
		Total Débitos		44.344,04
		Total Créditos		44.344,04
03/09	289.0000	4.01.01.04.0003 - MENSALIDADE DE INTERNET 1.01.01.01.0001 - CAIXA MATRIZ 209 - Despesas Internet		105,00
		Total Débitos		105,00
		Total Créditos		105,00
05/09	290.0000	1.01.01.01.0001 - CAIXA MATRIZ 3.01.01.01.0001 - VENDAS DE MERCADORIAS 001 - Vendas de Mercadorias Conforme NF N° Vendas de Mercadorias 09/2020		26.459,52
		Total Débitos		26.459,52
		Total Créditos		26.459,52
06/09	291.0000	4.01.01.02.0010 - AGUA E ESGOTO 1.01.01.01.0001 - CAIXA MATRIZ 033 - Pagto conta de Água ref. ao mês: Água e Esgoto / CAEMA		65,20
06/09	292.0000	1.01.01.01.0001 - CAIXA MATRIZ 3.01.01.02.0001 - SERVIÇOS PRESTADOS 002 - Serviços Prestados Ref. NF N° Prestação de Serviço 09/2020		5.214,80
		Total Débitos		5.280,00
		Total Créditos		5.280,00
08/09	293.0000	4.01.01.02.0002 - TELEFONE 1.01.01.01.0001 - CAIXA MATRIZ 053 - Pagamento efetuado a Telemar ref. mês: Telefone / Celular		62,83
		Total Débitos		62,83
		Total Créditos		62,83
09/09	294.0000	4.01.01.02.0006 - HONORARIOS CONTABEIS 1.01.01.01.0001 - CAIXA MATRIZ 186 - Pag. de Honorarios a pagar ref. mês 09/2020 Honorários Contábeis.		250,00
09/09	295.0000	1.01.01.01.0001 - CAIXA MATRIZ 3.01.01.01.0001 - VENDAS DE MERCADORIAS 001 - Vendas de Mercadorias Conforme NF N° Vendas de Mercadorias 09/2020		23.513,56
09/09	296.0000	1.01.01.01.0001 - CAIXA MATRIZ 3.01.01.02.0001 - SERVIÇOS PRESTADOS 002 - Serviços Prestados Ref. NF N° Prestação de Serviço 09/2020		4.893,32
		Total Débitos		28.756,88
		Total Créditos		28.756,88
		A Transportar =====>	7.605.564,00	7.605.564,00

LIVRO DIÁRIO

ELDA MEDEIROS BEZERRA EIRELI 0060

RUA SANTO ANTONIO, 173 - CENTRO CEP: 65727-000

TRIZIDELA DO VALE / MA

CNPJ / CEI : 08.746.955/0001-02

Inscrição Estadual: 122353650

Local de Registro : JUCEMA

Data do Registro : 03/09/2019 Nº do Registro : 21600123615

Período Movimento: 01/01/2020 a 31/12/2020

LIVRO : 0008

FOLHA: 33

Data	Lançamento	Conta Débito Conta Crédito Histórico / Complemento	Valor		
			Débitos :	Créditos :	
		De Transporte =====>	7.605,564,00	Créditos :	7.605,564,00
11/09	297.0000	4.01.01.04.0014 - DESPESAS DIVERSAS 1.01.01.01.0001 - CAIXA MATRIZ 040 - Pagamento efetuado conforme Despesas Diversas			116,24
				Total Débitos	116,24
				Total Créditos	116,24
13/09	298.0000	1.01.01.01.0001 - CAIXA MATRIZ 3.01.01.02.0001 - SERVIÇOS PRESTADOS 002 - Serviços Prestados Ref. NF N° Prestação de Serviço 09/2020			5.736,28
				Total Débitos	5.736,28
				Total Créditos	5.736,28
15/09	299.0000	2.02.01.01.0001 - FINANCIAMENTOS 1.01.01.01.0001 - CAIXA MATRIZ 216 - Pagamento de financiamentos ref : 01/36 NORDESTE			6.488,10
15/09	300.0000	1.01.03.01.0001 - COMPRAS DE MERCADORIAS 2.01.01.01.0001 - FORNECEDORES GERAIS 046 - Compra de Mercadorias a Prazo conf. 09/2020 Compra de Mercadorias			254.910,48
15/09	301.0000	1.01.01.01.0001 - CAIXA MATRIZ 3.01.01.01.0001 - VENDAS DE MERCADORIAS 001 - Vendas de Mercadorias Conforme NF N° Vendas de Mercadorias 09/2020			29.105,47
				Total Débitos	292.504,05
				Total Créditos	292.504,05
16/09	302.0000	1.01.01.01.0001 - CAIXA MATRIZ 3.01.01.01.0001 - VENDAS DE MERCADORIAS 001 - Vendas de Mercadorias Conforme NF N° Vendas de Mercadorias 09/2020			44.981,18
				Total Débitos	44.981,18
				Total Créditos	44.981,18
17/09	303.0000	1.01.01.01.0001 - CAIXA MATRIZ 3.01.01.02.0001 - SERVIÇOS PRESTADOS 002 - Serviços Prestados Ref. NF N° Prestação de Serviço 09/2020			8.865,16
				Total Débitos	8.865,16
				Total Créditos	8.865,16
21/09	304.0000	2.01.03.01.0004 - ICMS A RECOLHER 1.01.01.01.0001 - CAIXA MATRIZ 128 - Pago DARE ref. mês: 08/2020 ICMS			6.044,98
				Total Débitos	6.044,98
				Total Créditos	6.044,98
23/09	305.0000	4.01.01.04.0009 - DESPESAS COM COMBUSTIVEL 1.01.01.01.0001 - CAIXA MATRIZ 209 - Despesas Combustível Veículos			59,69
23/09	306.0000	1.01.01.01.0001 - CAIXA MATRIZ 3.01.01.01.0001 - VENDAS DE MERCADORIAS 001 - Vendas de Mercadorias Conforme NF N° Vendas de Mercadorias 09/2020			31.751,42
23/09	307.0000	1.01.01.01.0001 - CAIXA MATRIZ 3.01.01.02.0001 - SERVIÇOS PRESTADOS 002 - Serviços Prestados Ref. NF N° Prestação de Serviço 09/2020			6.257,75
				Total Débitos	38.068,87
				Total Créditos	38.068,87
24/09	308.0000	2.01.03.01.0002 - COFINS A RECOLHER 1.01.01.01.0001 - CAIXA MATRIZ 022 - COFINS no mês: 08/2020 COFINS			1.057,58
		A Transportar =====>	8.002.822,10	Créditos :	8.002.822,10

LIVRO DIÁRIO

ELDA MEDEIROS BEZERRA EIRELI 0060
 RUA SANTO ANTONIO, 173 - CENTRO CEP : 65727-000
 TRIZIDELA DO VALE / MA
 CNPJ / CEI : 08.746.955/0001-02 Inscrição Estadual: 122353650
 Local de Registro : JUCEMA Data do Registro : 03/09/2019 Nº do Registro : 21600123615
 Período Movimento: 01/01/2020 a 31/12/2020 LIVRO : 0008 FOLHA: 34

Data	Lançamento	Conta Débito Conta Crédito Histórico / Complemento	Valor
		De Transporte =====> Débitos :	8.002.822,10
		Créditos :	8.002.822,10
		Total Débitos	1.057,58
		Total Créditos	1.057,58
25/09	309.0000	2.02.01.01.0001 - FINANCIAMENTOS 1.01.01.01.0001 - CAIXA MATRIZ	4.819,32
25/09	310.0000	216 - Pagamento de financiamentos ref : 2.01.03.01.0001 - PIS A RECOLHER 1.01.01.01.0001 - CAIXA MATRIZ 021 - PIS sobre Faturamento no mês: 08/2020 PIS	229,14
		Total Débitos	5.048,46
		Total Créditos	5.048,46
26/09	311.0000	1.01.01.01.0001 - CAIXA MATRIZ 3.01.01.01.0001 - VENDAS DE MERCADORIAS 001 - Vendas de Mercadorias Conforme NF N° Vendas de Mercadorias 09/2020	21.167,61
		Total Débitos	21.167,61
		Total Créditos	21.167,61
27/09	312.0000	2.01.01.01.0001 - FORNECEDORES GERAIS 1.01.01.01.0001 - CAIXA MATRIZ 215 - Pagamento Fornecedor ref. 09/2020 Pagamento da Fornecedor	254.910,48
27/09	313.0000	4.01.01.03.0008 - IRPJ - IMPOSTO DE RENDA PJ 2.01.03.01.0008 - IRPJ - IMP. RENDA P. JURIDICA A RECOLHER 103 - Valor da Prov. de IRPJ no mês: Provisão do IRPJ 09/2020	5.678,24
27/09	314.0000	1.01.01.01.0001 - CAIXA MATRIZ 3.01.01.02.0001 - SERVIÇOS PRESTADOS 002 - Serviços Prestados Ref. NF N° Prestação de Serviço 09/2020	4.171,84
27/09	315.0000	4.01.01.03.0004 - PIS 2.01.03.01.0001 - PIS A RECOLHER 021 - PIS sobre Faturamento no mês: 09/2020 Provisão PIS	338,96
27/09	316.0000	4.01.01.03.0005 - COFINS 2.01.03.01.0002 - COFINS A RECOLHER 022 - COFINS no mês: 09/2020 Provisão COFINS	1.564,44
		Total Débitos	266.663,96
		Total Créditos	266.663,96
29/09	317.0000	4.01.01.02.0012 - PRO-LABORE 1.01.01.01.0001 - CAIXA MATRIZ 045 - Pagamento de Pro-labore ref. mês: Pro-labore	0,00
29/09	318.0000	1.01.01.01.0001 - CAIXA MATRIZ 3.01.01.01.0001 - VENDAS DE MERCADORIAS 001 - Vendas de Mercadorias Conforme NF N° Vendas de Mercadorias 09/2020	50.273,08
		Total Débitos	50.273,08
		Total Créditos	50.273,08
30/09	319.0000	4.01.01.03.0006 - CONTRIBUIÇÃO SOCIAL 2.01.03.01.0009 - CSSL - CONTRIBUIÇÃO SOCIAL A RECOLHER 072 - Vr ref. Provisão da CSSL no mês Provisão do CSSL 09/2020	4.359,49
30/09	320.0000	2.01.03.01.0009 - CSSL - CONTRIBUIÇÃO SOCIAL A RECOLHER 1.01.01.01.0001 - CAIXA MATRIZ 037 - Pagto DARF - CSSL ref o mês: Pagamento do CSSL 08/2020	5.072,74
		A Transportar =====> Débitos :	8.355.407,44
		Créditos :	8.355.407,44

PEDREIRAS/MA
 Proc. 1901003 /2021
 FLS. 2561
 Rub. _____

LIVRO DIÁRIO

ELDA MEDEIROS BEZERRA EIRELI

0060

RUA SANTO ANTONIO, 173 - CENTRO CEP : 65727-000

TRIZIDELA DO VALE / MA

CNPJ / CEI : 08.746.955/0001-02

Inscrição Estadual: 122353650

Local de Registro : JUCEMA

Data do Registro : 03/09/2019 Nº do Registro : 21600123615

Período Movimento: 01/01/2020 a 31/12/2020

LIVRO : 0008

FOLHA: 35

Data	Lançamento	Conta Débito Conta Crédito Histórico / Complemento	Valor			
		De Transporte =====>	Débitos :	8.355.407,44	Créditos :	8.355.407,44
30/09	321.0000	2.01.03.01.0008 - IRPJ - IMP. RENDA P. JURIDICA A RECOLHER 1.01.01.01.0001 - CAIXA MATRIZ 038 - Pagto DARF IRPJ referente o mês: Pagamento do IRPJ 08/2020				6.200,42
30/09	322.0000	1.01.01.01.0001 - CAIXA MATRIZ 3.01.01.02.0001 - SERVIÇOS PRESTADOS 002 - Serviços Prestados Ref. NF N° Prestação de Serviço 09/2020				9.908,12
30/09	323.0000	4.01.01.03.0001 - ICMS 2.01.03.01.0004 - ICMS A RECOLHER 139 - Vr da provisão de ICMS no mês 09/2020				4.726,29
				Total Débitos		30.267,06
				Total Créditos		30.267,06
Total do Mês =====>			Débitos :	8.370.041,85	Créditos :	8.370.041,85
		A Transportar =====>	Débitos :	8.370.041,85	Créditos :	8.370.041,85

LIVRO DIÁRIO

ELDA MEDEIROS BEZERRA EIRELI

0060

RUA SANTO ANTONIO, 173 - CENTRO CEP : 65727-000

TRIZIDELA DO VALE / MA

CNPJ / CEI : 08.746.955/0001-02

Inscrição Estadual: 122353650

Local de Registro : JUCEMA

Data do Registro : 03/09/2019 Nº do Registro : 21600123615

Período Movimento: 01/01/2020 a 31/12/2020

LIVRO : 0008

FOLHA: 36

Data	Lançamento	Conta Débito Conta Crédito Histórico / Complemento	Valor
		De Transporte =====> Débitos :	8.370,041,85
		Créditos :	8.370,041,85
01/10	324.0000	4.01.01.04.0003 - MENSALIDADE DE INTERNET 1.01.01.01.0001 - CAIXA MATRIZ 209 - Despesas Internet	105,00
01/10	325.0000	1.01.01.01.0001 - CAIXA MATRIZ 3.01.01.02.0001 - SERVIÇOS PRESTADOS 002 - Serviços Prestados Ref. NF N° Prestação de Serviço 10/2020	0,00
		Total Débitos	105,00
		Total Créditos	105,00
03/10	326.0000	4.01.01.02.0003 - ENERGIA ELETRICA 1.01.01.01.0001 - CAIXA MATRIZ 032 - Pagamento a ENERGIA ref. conta do mês: 10/2020 Energia / CEMAR	465,20
03/10	327.0000	1.01.01.01.0001 - CAIXA MATRIZ 3.01.01.01.0001 - VENDAS DE MERCADORIAS 001 - Vendas de Mercadorias Conforme NF N° Vendas de Mercadorias 10/2020	27.327,10
		Total Débitos	27.792,30
		Total Créditos	27.792,30
04/10	328.0000	1.01.01.01.0001 - CAIXA MATRIZ 3.01.01.01.0001 - VENDAS DE MERCADORIAS 001 - Vendas de Mercadorias Conforme NF N° Vendas de Mercadorias 10/2020	11.506,14
		Total Débitos	11.506,14
		Total Créditos	11.506,14
05/10	329.0000	1.01.01.01.0001 - CAIXA MATRIZ 3.01.01.02.0001 - SERVIÇOS PRESTADOS 002 - Serviços Prestados Ref. NF N° Prestação de Serviço 10/2020	0,00
		Total Débitos	0,00
		Total Créditos	0,00
08/10	330.0000	4.01.01.02.0002 - TELEFONE 1.01.01.01.0001 - CAIXA MATRIZ 053 - Pagamento efetuado a Telemar ref. mês: Telefone / Celular	87,96
08/10	331.0000	4.01.01.02.0006 - HONORARIOS CONTABEIS 1.01.01.01.0001 - CAIXA MATRIZ 186 - Pag. de Honorarios a pagar ref. mês 10/2020 Honorários Contábeis	250,00
08/10	332.0000	1.01.01.01.0001 - CAIXA MATRIZ 3.01.01.02.0001 - SERVIÇOS PRESTADOS 002 - Serviços Prestados Ref. NF N° Prestação de Serviço 10/2020	0,00
		Total Débitos	337,96
		Total Créditos	337,96
09/10	333.0000	1.01.01.01.0001 - CAIXA MATRIZ 3.01.01.01.0001 - VENDAS DE MERCADORIAS 001 - Vendas de Mercadorias Conforme NF N° Vendas de Mercadorias 10/2020	17.259,21
		Total Débitos	17.259,21
		Total Créditos	17.259,21
10/10	334.0000	4.01.01.04.0014 - DESPESAS DIVERSAS 1.01.01.01.0001 - CAIXA MATRIZ 040 - Pagamento efetuado conforme Despesas Diversas	116,24
		Total Débitos	116,24
		Total Créditos	116,24
		A Transportar =====> Débitos :	8.427.158,70
		Créditos :	8.427.158,70

LIVRO DIÁRIO

ELDA MEDEIROS BEZERRA EIRELI 0060
 RUA SANTO ANTONIO, 173 - CENTRO CEP : 65727-000
 TRIZIDELA DO VALE / MA
 CNPJ / CEI : 08.746.955/0001-02 Inscrição Estadual: 122353650
 Local de Registro : JUCEMA Data do Registro : 03/09/2019 Nº do Registro : 21600123615
 Período Movimento: 01/01/2020 a 31/12/2020 LIVRO : 0008 FOLHA: 37

Data	Lançamento	Conta Débito Conta Crédito Histórico / Complemento	Valor
		De Transporte =====> Débitos :	8.427.158,70
		Créditos :	8.427.158,70
11/10	335.0000	4.01.01.02.0010 - AGUA E ESGOTO 1.01.01.01.0001 - CAIXA MATRIZ 033 - Pagto conta de Água ref. ao mês: Água e Esgoto / CAEMA	65,25
		Total Débitos	65,25
		Total Créditos	65,25
12/10	336.0000	1.01.03.01.0001 - COMPRAS DE MERCADORIAS 2.01.01.01.0001 - FORNECEDORES GERAIS 046 - Compra de Mercadorias a Prazo conf. 10/2020 Compra de Mercadorias	254.910,48
		Total Débitos	254.910,48
		Total Créditos	254.910,48
14/10	337.0000	1.01.01.01.0001 - CAIXA MATRIZ 3.01.01.02.0001 - SERVIÇOS PRESTADOS 002 - Serviços Prestados Ref. NF N° Prestação de Serviço 10/2020	0,00
		Total Débitos	0,00
		Total Créditos	0,00
15/10	338.0000	2.02.01.01.0001 - FINANCIAMENTOS 1.01.01.01.0001 - CAIXA MATRIZ 216 - Pagamento de financiamentos ref : 02/36 NORDESTE	7.218,41
15/10	339.0000	1.01.01.01.0001 - CAIXA MATRIZ 3.01.01.01.0001 - VENDAS DE MERCADORIAS 001 - Vendas de Mercadorias Conforme NF N° Vendas de Mercadorias 10/2020	24.450,55
		Total Débitos	31.668,96
		Total Créditos	31.668,96
18/10	340.0000	1.01.01.01.0001 - CAIXA MATRIZ 3.01.01.01.0001 - VENDAS DE MERCADORIAS 001 - Vendas de Mercadorias Conforme NF N° Vendas de Mercadorias 10/2020	15.820,95
		Total Débitos	15.820,95
		Total Créditos	15.820,95
19/10	341.0000	1.01.01.01.0001 - CAIXA MATRIZ 3.01.01.02.0001 - SERVIÇOS PRESTADOS 002 - Serviços Prestados Ref. NF N° Prestação de Serviço 10/2020	0,00
		Total Débitos	0,00
		Total Créditos	0,00
20/10	342.0000	2.01.03.01.0004 - ICMS A RECOLHER 1.01.01.01.0001 - CAIXA MATRIZ 128 - Pago DARE ref. mês: 09/2020 ICMS	4.726,29
		Total Débitos	4.726,29
		Total Créditos	4.726,29
22/10	343.0000	1.01.01.01.0001 - CAIXA MATRIZ 3.01.01.02.0001 - SERVIÇOS PRESTADOS 002 - Serviços Prestados Ref. NF N° Prestação de Serviço 10/2020	0,00
		Total Débitos	0,00
		Total Créditos	0,00
23/10	344.0000	2.02.01.01.0001 - FINANCIAMENTOS 1.01.01.01.0001 - CAIXA MATRIZ 216 - Pagamento de financiamentos ref :	4.819,32
23/10	345.0000	1.01.01.01.0001 - CAIXA MATRIZ 3.01.01.01.0001 - VENDAS DE MERCADORIAS 001 - Vendas de Mercadorias Conforme NF N° Vendas de Mercadorias 10/2020	12.944,41
		A Transportar =====> Débitos :	8.752.049,11
		Créditos :	8.752.049,11

PEDREIRAS/MA
 Proc. 1901003 12022
 FLS. 2568
 Rub. 2

LIVRO DIÁRIO

ELDA MEDEIROS BEZERRA EIRELI

0060

RUA SANTO ANTONIO, 173 - CENTRO CEP : 65727-000

TRIZIDELA DO VALE / MA

CNPJ / CEI : 08.746.955/0001-02

Inscrição Estadual: 122353650

Local de Registro : JUCEMA

Data do Registro : 03/09/2019 Nº do Registro : 21600123615

Período Movimento: 01/01/2020 a 31/12/2020

LIVRO : 0008

FOLHA: 38

Data	Lançamento	Conta Débito Conta Crédito Histórico / Complemento	Valor			
		De Transporte =====>	Débitos :	8.752.049,11	Créditos :	8.752.049,11
23/10	346.0000	2.01.03.01.0001 - PIS A RECOLHER 1.01.01.01.0001 - CAIXA MATRIZ 021 - PIS sobre Faturamento no mês: 09/2020 PIS				338,06
23/10	347.0000	4.01.03.01.0002 - CUSTO DE PRESTAÇÃO DE SERVIÇOS (CPS) 1.01.01.01.0001 - CAIXA MATRIZ 209 - Despesas				2.458,00
			Total Débitos			20.560,69
			Total Créditos			20.560,69
24/10	348.0000	2.01.01.01.0001 - FORNECEDORES GERAIS 1.01.01.01.0001 - CAIXA MATRIZ 215 - Pagamento Fornecedor ref. 10/2020 Pagamento de Fornecedor				254.910,48
24/10	349.0000	2.01.03.01.0002 - COFINS A RECOLHER 1.01.01.01.0001 - CAIXA MATRIZ 022 - COFINS no mês: 09/2020 COFINS				1.564,44
			Total Débitos			256.474,92
			Total Créditos			256.474,92
25/10	350.0000	4.01.01.04.0009 - DESPESAS COM COMBUSTIVEL 1.01.01.01.0001 - CAIXA MATRIZ 209 - Despesas Combustível Veículos				56,55
			Total Débitos			56,55
			Total Créditos			56,55
26/10	351.0000	1.01.01.01.0001 - CAIXA MATRIZ 3.01.01.01.0001 - VENDAS DE MERCADORIAS 001 - Vendas de Mercadorias Conforme NF N° Vendas de Mercadorias 10/2020				14.382,68
26/10	352.0000	1.01.01.01.0001 - CAIXA MATRIZ 3.01.01.02.0001 - SERVIÇOS PRESTADOS 002 - Serviços Prestados Ref. NF N° Prestação de Serviço 10/2020				0,00
26/10	353.0000	4.01.01.03.0005 - COFINS 2.01.03.01.0002 - COFINS A RECOLHER 022 - COFINS no mês: 10/2020 Provisão COFINS				0,00
			Total Débitos			14.382,68
			Total Créditos			14.382,68
28/10	354.0000	4.01.01.03.0008 - IRPJ - IMPOSTO DE RENDA PJ 2.01.03.01.0008 - IRPJ - IMP. RENDA P. JURIDICA A RECOLHER 103 - Valor da Prov. de IRPJ no mês: Provisão do IRPJ 10/2020				1.725,92
28/10	355.0000	1.01.01.01.0001 - CAIXA MATRIZ 3.01.01.02.0001 - SERVIÇOS PRESTADOS 002 - Serviços Prestados Ref. NF N° Prestação de Serviço 10/2020				0,00
			Total Débitos			1.725,92
			Total Créditos			1.725,92
29/10	356.0000	1.01.01.01.0001 - CAIXA MATRIZ 3.01.01.01.0001 - VENDAS DE MERCADORIAS 001 - Vendas de Mercadorias Conforme NF N° Vendas de Mercadorias 10/2020				20.135,75
			Total Débitos			20.135,75
			Total Créditos			20.135,75
30/10	357.0000	2.01.03.01.0009 - CSSL - CONTRIBUIÇÃO SOCIAL A RECOLHER 1.01.01.01.0001 - CAIXA MATRIZ 037 - Pagto DARF - CSSL ref o mês: Pagamento do CSSL 09/2020				4.359,49
		A Transportar =====>	Débitos :	9.051.642,42	Créditos :	9.051.642,42

LIVRO DIÁRIO

ELDA MEDEIROS BEZERRA EIRELI

0060

RUA SANTO ANTONIO, 173 - CENTRO CEP : 65727-000

TRIZIDELA DO VALE / MA

CNPJ / CEI : 08.746.955/0001-02

Inscrição Estadual: 122353650

Local de Registro : JUCEMA

Data do Registro : 03/09/2019 Nº do Registro : 21600123615

Período Movimento: 01/01/2020 a 31/12/2020

LIVRO : 0008

FOLHA: 39

Data	Lançamento	Conta Débito Conta Crédito Histórico / Complemento	Valor
		De Transporte =====> Débitos :	9.051.642,42
		Créditos :	9.051.642,42
30/10	358.0000	2.01.03.01.0008 - IRPJ - IMP. RENDA P. JURIDICA A RECOLHER 1.01.01.01.0001 - CAIXA MATRIZ 038 - Pagto DARF IRPJ referente o mês: Pagamento do IRPJ 09/2020	5.678,24
30/10	359.0000	4.01.01.03.0001 - ICMS 2.01.03.01.0004 - ICMS A RECOLHER 139 - Vr da provisão de ICMS no mês 10/2020	5.305,30
		Total Débitos	15.343,03
		Total Créditos	15.343,03
31/10	360.0000	4.01.01.02.0012 - PRO-LABORE 1.01.01.01.0001 - CAIXA MATRIZ 045 - Pagamento de Pro-labore ref. mês: Pro-labore	0,00
31/10	361.0000	4.01.01.03.0006 - CONTRIBUIÇÃO SOCIAL 2.01.03.01.0009 - CSSL - CONTRIBUIÇÃO SOCIAL A RECOLHER 072 - Vr ref. Provisão da CSLL no mês Provisão do CSLL 10/2020	1.553,33
		Total Débitos	1.553,33
		Total Créditos	1.553,33
Total do Mês =====>		Débitos :	9.058.501,05
		Créditos :	9.058.501,05
		A Transportar =====>	Débitos : 9.058.501,05
			Créditos : 9.058.501,05

PEDREIRAS/MA
 Proc. 1901002 1202.2
 FLS. 2566
 Rub. 6

LIVRO DIÁRIO

ELDA MEDEIROS BEZERRA EIRELI

0060

RUA SANTO ANTONIO, 173 - CENTRO CEP : 65727-000

TRIZIDELA DO VALE / MA

CNPJ / CEI : 08.746.955/0001-02

Inscrição Estadual: 122353650

Local de Registro : JUCEMA

Data do Registro : 03/09/2019 Nº do Registro : 21600123615

Período Movimento: 01/01/2020 a 31/12/2020

LIVRO : 0008

FOLHA: 40

Data	Lançamento	Conta Débito Conta Crédito Histórico / Complemento	Valor	
		De Transporte =====> Débitos :	9.058.501,05	Créditos : 9.058.501,05
01/11	362.0000	1.01.01.01.0001 - CAIXA MATRIZ 3.01.01.01.0001 - VENDAS DE MERCADORIAS 001 - Vendas de Mercadorias Conforme NF N° Vendas de Mercadorias 11/2020		85.502,45
		Total Débitos		85.502,45
		Total Créditos		85.502,45
02/11	363.0000	1.01.01.01.0001 - CAIXA MATRIZ 3.01.01.02.0001 - SERVIÇOS PRESTADOS 002 - Serviços Prestados Ref. NF N° Prestação de Serviço 11/2020		8.900,92
		Total Débitos		8.900,92
		Total Créditos		8.900,92
04/11	364.0000	4.01.01.04.0003 - MENSALIDADE DE INTERNET 1.01.01.01.0001 - CAIXA MATRIZ 209 - Despesas Internet		105,00
		Total Débitos		105,00
		Total Créditos		105,00
06/11	365.0000	1.01.01.01.0001 - CAIXA MATRIZ 3.01.01.01.0001 - VENDAS DE MERCADORIAS 001 - Vendas de Mercadorias Conforme NF N° Vendas de Mercadorias 11/2020		61.073,18
		Total Débitos		61.073,18
		Total Créditos		61.073,18
07/11	366.0000	4.01.01.02.0010 - AGUA E ESGOTO 1.01.01.01.0001 - CAIXA MATRIZ 033 - Pagto conta de Agua ref. ao mês: Água e Esgoto / CAEMA		53,41
07/11	367.0000	1.01.01.01.0001 - CAIXA MATRIZ 3.01.01.02.0001 - SERVIÇOS PRESTADOS 002 - Serviços Prestados Ref. NF N° Prestação de Serviço 11/2020		6.357,80
		Total Débitos		6.411,21
		Total Créditos		6.411,21
08/11	368.0000	4.01.01.02.0006 - HONORARIOS CONTABEIS 1.01.01.01.0001 - CAIXA MATRIZ 186 - Pag. de Honorarios a pagar ref. mês 11/2020 Honorários Contábeis		250,00
		Total Débitos		250,00
		Total Créditos		250,00
09/11	369.0000	1.01.01.01.0001 - CAIXA MATRIZ 3.01.01.01.0001 - VENDAS DE MERCADORIAS 001 - Vendas de Mercadorias Conforme NF N° Vendas de Mercadorias 11/2020		54.965,86
		Total Débitos		54.965,86
		Total Créditos		54.965,86
11/11	370.0000	4.01.01.04.0014 - DESPESAS DIVERSAS 1.01.01.01.0001 - CAIXA MATRIZ 040 - Pagamento efetuado conforme Despesas Diversas		100,53
11/11	371.0000	1.01.01.01.0001 - CAIXA MATRIZ 3.01.01.02.0001 - SERVIÇOS PRESTADOS 002 - Serviços Prestados Ref. NF N° Prestação de Serviço 11/2020		5.722,02
		Total Débitos		5.822,55
		Total Créditos		5.822,55
12/11	372.0000	4.01.01.02.0002 - TELEFONE 1.01.01.01.0001 - CAIXA MATRIZ 053 - Pagamento efetuado a Telemar ref. mês: Telefone / Celular		62,83
		A Transportar =====> Débitos :	9.281.595,05	Créditos : 9.281.595,05

LIVRO DIÁRIO

ELDA MEDEIROS BEZERRA EIRELI 0060
 RUA SANTO ANTONIO, 173 - CENTRO CEP : 65727-000
 TRIZIDELA DO VALE / MA
 CNPJ / CEI : 08.746.955/0001-02
 Local de Registro : JUCEMA
 Período Movimento: 01/01/2020 a 31/12/2020
 Inscrição Estadual: 122353650
 Data do Registro : 03/09/2019 N° do Registro : 21600123615
 LIVRO : 0008 FOLHA: 41

Data	Lançamento	Conta Débito Conta Crédito Histórico / Complemento	Valor
		De Transporte =====> Débitos :	9.281.595,05
		Créditos :	9.281.595,05
12/11	373.0000	1.01.01.01.0001 - CAIXA MATRIZ 3.01.01.01.0001 - VENDAS DE MERCADORIAS 001 - Vendas de Mercadorias Conforme NF N° Vendas de Mercadorias 11/2020	67.180,50
		Total Débitos	67.243,33
		Total Créditos	67.243,33
13/11	374.0000	2.02.01.01.0001 - FINANCIAMENTOS 1.01.01.01.0001 - CAIXA MATRIZ 216 - Pagamento de financiamentos ref: 03/36 NORDESTE	7.168,39
13/11	375.0000	1.01.03.01.0001 - COMPRAS DE MERCADORIAS 2.01.01.01.0001 - FORNECEDORES GERAIS 046 - Compra de Mercadorias a Prazo conf. 11/2020 Compra de Mercadorias	307.341,89
		Total Débitos	314.510,28
		Total Créditos	314.510,28
14/11	376.0000	1.01.01.01.0001 - CAIXA MATRIZ 3.01.01.02.0001 - SERVIÇOS PRESTADOS 002 - Serviços Prestados Ref. NF N° Prestação de Serviço 11/2020	6.993,58
		Total Débitos	6.993,58
		Total Créditos	6.993,58
15/11	377.0000	4.01.01.02.0003 - ENERGIA ELETRICA 1.01.01.01.0001 - CAIXA MATRIZ 032 - Pagamento a ENERGIA ref. conta do mês: 11/2020 Energia / CEMAR	465,04
		Total Débitos	465,04
		Total Créditos	465,04
17/11	378.0000	1.01.01.01.0001 - CAIXA MATRIZ 3.01.01.01.0001 - VENDAS DE MERCADORIAS 001 - Vendas de Mercadorias Conforme NF N° Vendas de Mercadorias 11/2020	103.824,40
17/11	379.0000	1.01.01.01.0001 - CAIXA MATRIZ 3.01.01.02.0001 - SERVIÇOS PRESTADOS 002 - Serviços Prestados Ref. NF N° Prestação de Serviço 11/2020	10.808,26
		Total Débitos	114.632,66
		Total Créditos	114.632,66
20/11	380.0000	2.01.03.01.0004 - ICMS A RECOLHER 1.01.01.01.0001 - CAIXA MATRIZ 128 - Pago DARE ref. mês: 10/2020 ICMS	5.305,30
20/11	381.0000	4.01.01.04.0009 - DESPESAS COM COMBUSTIVEL 1.01.01.01.0001 - CAIXA MATRIZ 209 - Despesas Combustível Veículos	59,69
		Total Débitos	5.364,99
		Total Créditos	5.364,99
21/11	382.0000	1.01.01.01.0001 - CAIXA MATRIZ 3.01.01.01.0001 - VENDAS DE MERCADORIAS 001 - Vendas de Mercadorias Conforme NF N° Vendas de Mercadorias 11/2020	73.287,81
		Total Débitos	73.287,81
		Total Créditos	73.287,81
22/11	383.0000	1.01.01.01.0001 - CAIXA MATRIZ 3.01.01.02.0001 - SERVIÇOS PRESTADOS 002 - Serviços Prestados Ref. NF N° Prestação de Serviço 11/2020	7.629,36
		Total Débitos	7.629,36
		Total Créditos	7.629,36
		A Transportar =====> Débitos :	9.804.478,77
		Créditos :	9.804.478,77

LIVRO DIÁRIO

ELDA MEDEIROS BEZERRA EIRELI 0060
 RUA SANTO ANTONIO, 173 - CENTRO CEP : 65727-000
 TRIZIDELA DO VALE / MA
 CNPJ / CEI : 08.746.955/0001-02
 Local de Registro : JUCEMA
 Período Movimento: 01/01/2020 a 31/12/2020
 Inscrição Estadual: 122353650
 Data do Registro : 03/09/2019 N° do Registro : 21600123615
 LIVRO : 0008 FOLHA: 42

Data	Lançamento	Conta Débito Conta Crédito Histórico / Complemento	Valor
		De Transporte =====> Débitos :	9.804.478,77
		Créditos :	9.804.478,77
24/11	384.0000	1.01.01.01.0001 - CAIXA MATRIZ 3.01.01.02.0001 - SERVIÇOS PRESTADOS 002 - Serviços Prestados Ref. NF N° Prestação de Serviço 11/2020	5.086,24
24/11	385.0000	2.01.03.01.0002 - COFINS A RECOLHER 1.01.01.01.0001 - CAIXA MATRIZ 022 - COFINS no mês: 10/2020 COFINS	0,00
		Total Débitos	5.086,24
		Total Créditos	5.086,24
25/11	386.0000	2.02.01.01.0001 - FINANCIAMENTOS 1.01.01.01.0001 - CAIXA MATRIZ 216 - Pagamento de financiamentos ref :	4.819,31
25/11	387.0000	2.01.01.01.0001 - FORNECEDORES GERAIS 1.01.01.01.0001 - CAIXA MATRIZ 215 - Pagamento Fornecedor ref. 11/2020 Pagamento de Fornecedor	307.341,89
		Total Débitos	312.161,20
		Total Créditos	312.161,20
26/11	388.0000	4.01.01.03.0005 - COFINS 2.01.03.01.0002 - COFINS A RECOLHER 022 - COFINS no mês: 11/2020 Provisão COFINS	1.907,34
		Total Débitos	1.907,34
		Total Créditos	1.907,34
27/11	389.0000	1.01.01.01.0001 - CAIXA MATRIZ 3.01.01.01.0001 - VENDAS DE MERCADORIAS 001 - Vendas de Mercadorias Conforme NF N° Vendas de Mercadorias 11/2020	48.858,54
27/11	390.0000	4.01.03.01.0002 - CUSTO DE PRESTAÇÃO DE SERVIÇOS (CPS) 1.01.01.01.0001 - CAIXA MATRIZ 209 - Despesas	5.214,00
		Total Débitos	54.072,54
		Total Créditos	54.072,54
28/11	391.0000	1.01.01.01.0001 - CAIXA MATRIZ 3.01.01.01.0001 - VENDAS DE MERCADORIAS 001 - Vendas de Mercadorias Conforme NF N° Vendas de Mercadorias 11/2020	116.039,04
28/11	392.0000	4.01.01.03.0004 - PIS 2.01.03.01.0001 - PIS A RECOLHER 021 - PIS sobre Faturamento no mês: 11/2020 Provisão PIS	413,26
		Total Débitos	116.452,30
		Total Créditos	116.452,30
29/11	393.0000	4.01.01.02.0012 - PRO-LABORE 1.01.01.01.0001 - CAIXA MATRIZ 045 - Pagamento de Pro-labore ref. mês: Pro-labore	0,00
29/11	394.0000	4.01.01.03.0008 - IRPJ - IMPOSTO DE RENDA PJ 2.01.03.01.0008 - IRPJ - IMP. RENDA P. JURIDICA A RECOLHER 103 - Valor da Prov. de IRPJ no mês: Provisão do IRPJ 11/2020	9.159,83
29/11	395.0000	1.01.01.01.0001 - CAIXA MATRIZ 3.01.01.02.0001 - SERVIÇOS PRESTADOS 002 - Serviços Prestados Ref. NF N° Prestação de Serviço 11/2020	12.079,82
		Total Débitos	21.239,65
		Total Créditos	21.239,65
		A Transportar =====> Débitos :	10.310.311,80
		Créditos :	10.310.311,80

LIVRO DIÁRIO

ELDA MEDEIROS BEZERRA EIRELI 0060
 RUA SANTO ANTONIO, 173 - CENTRO CEP : 65727-000
 TRIZIDELA DO VALE / MA
 CNPJ / CEI : 08.746.955/0001-02 Inscrição Estadual: 122353650
 Local de Registro : JUCEMA Data do Registro : 03/09/2019 Nº do Registro : 21600123615
 Período Movimento: 01/01/2020 a 31/12/2020 LIVRO : 0008 FOLHA: 43

Data	Lançamento	Conta Débito Conta Crédito Histórico / Complemento	Valor
		De Transporte =====> Débitos :	10.310.311,80
		Créditos :	10.310.311,80
30/11	396.0000	4.01.01.03.0006 - CONTRIBUIÇÃO SOCIAL 2.01.03.01.0009 - CSSL - CONTRIBUIÇÃO SOCIAL A RECOLHER 072 - Vr ref. Provisão da CSSL no mês Provisão do CSSL 11/2020	8.356,95
30/11	397.0000	2.01.03.01.0009 - CSSL - CONTRIBUIÇÃO SOCIAL A RECOLHER 1.01.01.01.0001 - CAIXA MATRIZ 037 - Pagto DARF - CSSL ref o mês: Pagamento do CSSL 10/2020	1.553,33
30/11	398.0000	2.01.03.01.0008 - IRPJ - IMP, RENDA P. JURIDICA A RECOLHER 1.01.01.01.0001 - CAIXA MATRIZ 038 - Pagto DARF IRPJ referente o mês: Pagamento do IRPJ 10/2020	1.725,92
30/11	399.0000	4.01.01.03.0001 - ICMS 2.01.03.01.0004 - ICMS A RECOLHER 139 - Vr da provisão de ICMS no mês 11/2020	7.506,24
		Total Débitos	19.142,44
		Total Créditos	19.142,44
		Total do Mês =====> Débitos :	10.321.097,29
		Créditos :	10.321.097,29
		A Transportar =====> Débitos :	10.321.097,29
		Créditos :	10.321.097,29

LIVRO DIÁRIO

ELDA MEDEIROS BEZERRA EIRELI 0060
 RUA SANTO ANTONIO, 173 - CENTRO CEP : 65727-000
 TRIZIDELA DO VALE / MA
 CNPJ / CEI : 08.746.955/0001-02 Inscrição Estadual: 122353650
 Local de Registro : JUCEMA Data do Registro : 03/09/2019 Nº do Registro : 21600123615
 Período Movimento: 01/01/2020 a 31/12/2020 LIVRO : 0008 FOLHA: 44

Data	Lançamento	Conta Débito Conta Crédito Histórico / Complemento	Valor
		De Transporte =====> Débitos : 10.321.097,29	Créditos : 10.321.097,29
01/12	400.0000	1.01.01.01.0001 - CAIXA MATRIZ 3.01.01.01.0001 - VENDAS DE MERCADORIAS 001 - Vendas de Mercadorias Conforme NF N° Vendas de Mercadorias 12/2020	75.891,57
		Total Débitos	75.891,57
		Total Créditos	75.891,57
02/12	401.0000	4.01.01.04.0003 - MENSALIDADE DE INTERNET 1.01.01.01.0001 - CAIXA MATRIZ 209 - Despesas Internet	105,00
		Total Débitos	105,00
		Total Créditos	105,00
03/12	402.0000	1.01.01.01.0001 - CAIXA MATRIZ 3.01.01.02.0001 - SERVIÇOS PRESTADOS 002 - Serviços Prestados Ref. NF N° Prestação de Serviço 12/2020	25.984,88
		Total Débitos	25.984,88
		Total Créditos	25.984,88
04/12	403.0000	4.01.01.02.0003 - ENERGIA ELETRICA 1.01.01.01.0001 - CAIXA MATRIZ 032 - Pagamento a ENERGIA ref. conta do mês: 12/2020 Energia / CEMAR	472,79
04/12	404.0000	1.01.01.01.0001 - CAIXA MATRIZ 3.01.01.02.0001 - SERVIÇOS PRESTADOS 002 - Serviços Prestados Ref. NF N° Prestação de Serviço 12/2020	10.941,00
		Total Débitos	11.413,79
		Total Créditos	11.413,79
07/12	405.0000	1.01.01.01.0001 - CAIXA MATRIZ 3.01.01.01.0001 - VENDAS DE MERCADORIAS 001 - Vendas de Mercadorias Conforme NF N° Vendas de Mercadorias 12/2020	31.954,34
		Total Débitos	31.954,34
		Total Créditos	31.954,34
08/12	406.0000	4.01.01.02.0006 - HONORARIOS CONTABEIS 1.01.01.01.0001 - CAIXA MATRIZ 186 - Pag. de Honorarios a pagar ref. mês 12/2020 Honorários Contábeis	250,00
		Total Débitos	250,00
		Total Créditos	250,00
09/12	407.0000	1.01.03.01.0001 - COMPRAS DE MERCADORIAS 2.01.01.01.0001 - FORNECEDORES GERAIS 046 - Compra de Mercadorias a Prazo conf. 12/2020 Compra de Mercadorias	275.476,21
		Total Débitos	275.476,21
		Total Créditos	275.476,21
10/12	408.0000	1.01.01.01.0001 - CAIXA MATRIZ 3.01.01.01.0001 - VENDAS DE MERCADORIAS 001 - Vendas de Mercadorias Conforme NF N° Vendas de Mercadorias 12/2020	47.931,51
10/12	409.0000	1.01.01.01.0001 - CAIXA MATRIZ 3.01.01.02.0001 - SERVIÇOS PRESTADOS 002 - Serviços Prestados Ref. NF N° Prestação de Serviço 12/2020	16.411,50
		Total Débitos	64.343,01
		Total Créditos	64.343,01
12/12	410.0000	4.01.01.02.0010 - AGUA E ESGOTO 1.01.01.01.0001 - CAIXA MATRIZ 033 - Pagto conta de Agua ref. ao mês: Água e Esgoto / CAEMA	56,55
		Total Débitos	56,55
		A Transportar =====> Débitos : 10.806.572,64	Créditos : 10.806.572,64

LIVRO DIÁRIO

ELDA MEDEIROS BEZERRA EIRELI 0060
 RUA SANTO ANTONIO, 173 - CENTRO CEP : 65727-000
 TRIZIDELA DO VALE / MA
 CNPJ / CEI : 08.746.955/0001-02
 Local de Registro : JUCEMA
 Período Movimento: 01/01/2020 a 31/12/2020
 Inscrição Estadual: 122353650
 Data do Registro : 03/09/2019 N° do Registro : 21600123615
 LIVRO : 0008 FOLHA: 45

Data	Lançamento	Conta Débito Conta Crédito Histórico / Complemento	Valor			
		De Transporte =====>	Débitos :	10.806.572,64	Créditos :	10.806.572,64
				Total Créditos		58,55
13/12	411.0000	4.01.01.02.0002 - TELEFONE 1.01.01.01.0001 - CAIXA MATRIZ 053 - Pagamento efetuado a Telemar ref. mês: Telefone / Celular				103,67
				Total Débitos		103,67
				Total Créditos		103,67
14/12	412.0000	4.01.01.04.0014 - DESPESAS DIVERSAS 1.01.01.01.0001 - CAIXA MATRIZ 040 - Pagamento efetuado conforme Despesas Diversas				116,24
				Total Débitos		116,24
				Total Créditos		116,24
15/12	413.0000	2.02.01.01.0001 - FINANCIAMENTOS 1.01.01.01.0001 - CAIXA MATRIZ 216 - Pagamento de financiamentos ref: 04/36 NORDESTE				7.133,30
15/12	414.0000	1.01.01.01.0001 - CAIXA MATRIZ 3.01.01.01.0001 - VENDAS DE MERCADORIAS 001 - Vendas de Mercadorias Conforme NF N° Vendas de Mercadorias 12/2020				67.902,98
15/12	415.0000	1.01.01.01.0001 - CAIXA MATRIZ 3.01.01.02.0001 - SERVIÇOS PRESTADOS 002 - Serviços Prestados Ref. NF N° Prestação de Serviço 12/2020				23.249,63
				Total Débitos		98.285,91
				Total Créditos		98.285,91
18/12	416.0000	1.01.01.01.0001 - CAIXA MATRIZ 3.01.01.01.0001 - VENDAS DE MERCADORIAS 001 - Vendas de Mercadorias Conforme NF N° Vendas de Mercadorias 12/2020				43.937,22
18/12	417.0000	1.01.01.01.0001 - CAIXA MATRIZ 3.01.01.02.0001 - SERVIÇOS PRESTADOS 002 - Serviços Prestados Ref. NF N° Prestação de Serviço 12/2020				15.043,88
				Total Débitos		58.981,10
				Total Créditos		58.981,10
20/12	418.0000	1.01.01.01.0001 - CAIXA MATRIZ 3.01.01.01.0001 - VENDAS DE MERCADORIAS 001 - Vendas de Mercadorias Conforme NF N° Vendas de Mercadorias 12/2020				35.948,64
				Total Débitos		35.948,64
				Total Créditos		35.948,64
21/12	419.0000	4.01.01.04.0009 - DESPESAS COM COMBUSTIVEL 1.01.01.01.0001 - CAIXA MATRIZ 209 - Despesas Combustível Veiculos				47,12
21/12	420.0000	1.01.01.01.0001 - CAIXA MATRIZ 3.01.01.02.0001 - SERVIÇOS PRESTADOS 002 - Serviços Prestados Ref. NF N° Prestação de Serviço 12/2020				12.308,63
21/12	421.0000	2.01.03.01.0004 - ICMS A RECOLHER 1.01.01.01.0001 - CAIXA MATRIZ 128 - Pago DARE ref. mês: 11/2020 ICMS				7.506,24
21/12	422.0000	4.01.03.01.0002 - CUSTO DE PRESTAÇÃO DE SERVIÇOS (CPS) 1.01.01.01.0001 - CAIXA MATRIZ 209 - Despesas				5.214,00
				Total Débitos		25.075,99
				Total Créditos		25.075,99
		A Transportar =====>	Débitos :	11.025.084,19	Créditos :	11.025.084,19

LIVRO DIÁRIO

ELDA MEDEIROS BEZERRA EIRELI

0060

RUA SANTO ANTONIO, 173 - CENTRO CEP : 65727-000

TRIZIDELA DO VALE / MA

CNPJ / CEI : 08.746.955/0001-02

Inscrição Estadual: 122353650

Local de Registro : JUCEMA

Data do Registro : 03/09/2019 Nº do Registro : 21600123615

Período Movimento: 01/01/2020 a 31/12/2020

LIVRO : 0008

FOLHA: 46

Data	Lançamento	Conta Débito Conta Crédito Histórico / Complemento	Valor
		De Transporte =====> Débitos :	11.025.084,19
		Créditos :	11.025.084,19
23/12	423.0000	2.02.01.01.0001 - FINANCIAMENTOS 1.01.01.01.0001 - CAIXA MATRIZ 216 - Pagamento de financiamentos ref :	4.819,31
23/12	424.0000	2.01.03.01.0001 - PIS A RECOLHER 1.01.01.01.0001 - CAIXA MATRIZ 021 - PIS sobre Faturamento no mês: 11/2020 PIS	413,28
		Total Débitos	5.232,57
		Total Créditos	5.232,57
24/12	425.0000	2.01.03.01.0002 - COFINS A RECOLHER 1.01.01.01.0001 - CAIXA MATRIZ 022 - COFINS no mês: 11/2020 COFINS	1.907,34
		Total Débitos	1.907,34
		Total Créditos	1.907,34
25/12	426.0000	1.01.01.01.0001 - CAIXA MATRIZ 3.01.01.01.0001 - VENDAS DE MERCADORIAS 001 - Vendas de Mercadorias Conforme NF N° Vendas de Mercadorias 12/2020	39.942,93
25/12	427.0000	1.01.01.01.0001 - CAIXA MATRIZ 3.01.01.02.0001 - SERVIÇOS PRESTADOS 002 - Serviços Prestados Ref. NF N° Prestação de Serviço 12/2020	13.676,25
		Total Débitos	53.619,18
		Total Créditos	53.619,18
26/12	428.0000	4.01.01.03.0005 - COFINS 2.01.03.01.0002 - COFINS A RECOLHER 022 - COFINS no mês: 12/2020 Provisão COFINS	-4.102,88
		Total Débitos	4.102,88
		Total Créditos	4.102,88
27/12	429.0000	4.01.01.03.0004 - PIS 2.01.03.01.0001 - PIS A RECOLHER 021 - PIS sobre Faturamento no mês: 12/2020 Provisão PIS	888,96
		Total Débitos	888,96
		Total Créditos	888,96
28/12	430.0000	4.01.01.03.0008 - IRPJ - IMPOSTO DE RENDA PJ 2.01.03.01.0008 - IRPJ - IMP. RENDA P. JURIDICA A RECOLHER 103 - Valor da Prov. de IRPJ no mês: Provisão do IRPJ 12/2020	8.731,91
28/12	431.0000	1.01.01.01.0001 - CAIXA MATRIZ 3.01.01.01.0001 - VENDAS DE MERCADORIAS 001 - Vendas de Mercadorias Conforme NF N° Vendas de Mercadorias 12/2020	55.920,10
28/12	432.0000	1.01.01.01.0001 - CAIXA MATRIZ 3.01.01.02.0001 - SERVIÇOS PRESTADOS 002 - Serviços Prestados Ref. NF N° Prestação de Serviço 12/2020	19.146,75
		Total Débitos	83.798,76
		Total Créditos	83.798,76
30/12	433.0000	4.01.01.02.0012 - PRO-LABORE 1.01.01.01.0001 - CAIXA MATRIZ 045 - Pagamento de Pro-labore ref. mês: Pro-labore	0,00
30/12	434.0000	2.01.03.01.0009 - CSSL - CONTRIBUIÇÃO SOCIAL A RECOLHER 1.01.01.01.0001 - CAIXA MATRIZ 037 - Pagto DARF - CSSL ref o mês: Pagamento do CSSL 11/2020	8.356,95
		A Transportar =====> Débitos :	11.182.990,83
		Créditos :	11.182.990,83

LIVRO DIÁRIO

ELDA MEDEIROS BEZERRA EIRELI 0060
 RUA SANTO ANTONIO, 173 - CENTRO CEP: 65727-000
 TRIZIDELA DO VALE / MA
 CNPJ / CEI : 08.746.955/0001-02
 Local de Registro : JUCEMA
 Período Movimento: 01/01/2020 a 31/12/2020
 Inscrição Estadual: 122353650
 Data do Registro : 03/09/2019 Nº do Registro : 21600123615
 LIVRO : 0008 FOLHA: 47

Data	Lançamento	Conta Débito Conta Crédito Histórico / Complemento		Valor
		De Transporte =====>	Débitos :	
			11.182.990,83	11.182.990,83
30/12	435.0000	2.01.03.01.0008 - IRPJ - IMP. RENDA P. JURIDICA A RECOLHER 1.01.01.01.0001 - CAIXA MATRIZ		9.159,83
30/12	436.0000	038 - Pagto DARF IRPJ referente o mês; Pagamento do IRPJ 11/2020 4.01.01.03.0001 - ICMS 2.01.03.01.0004 - ICMS A RECOLHER 139 - Vr da provisão de ICMS no mês 12/2020		3.610,93
			Total Débitos	21.127,71
			Total Créditos	21.127,71
31/12	437.0000	4.01.01.03.0006 - CONTRIBUIÇÃO SOCIAL 2.01.03.01.0009 - CSSL - CONTRIBUIÇÃO SOCIAL A RECOLHER 072 - Vr ref. Provisão da CSSL no mês Provisão do CSSL 12/2020		8.252,60
31/12	438.0000	4.01.03.01.0001 - CUSTO DAS MERCADORIAS VENDIDAS (CMV) 1.01.03.01.0001 - COMPRAS DE MERCADORIAS 011 - Custo de Mercadorias Vendidas Compras de Mercadorias		3.075.861,54
31/12	439.0000	4.01.03.01.0001 - CUSTO DAS MERCADORIAS VENDIDAS (CMV) 1.01.03.01.0010 - ESTOQUE DE MERCADORIAS 011 - Custo de Mercadorias Vendidas Estoque Inicial		785.452,15
31/12	440.0000	1.01.03.01.0010 - ESTOQUE DE MERCADORIAS 4.01.03.01.0001 - CUSTO DAS MERCADORIAS VENDIDAS (CMV) 011 - Custo de Mercadorias Vendidas Estoque Final		885.445,25
31/12	441.0000	3.01.01.01.0001 - VENDAS DE MERCADORIAS 2.03.04.01.0001 - LUCRO NO PERIODO 020 - Saldos de Encerramento do Balanço		3.402.691,49
31/12	442.0000	3.01.01.02.0001 - SERVIÇOS PRESTADOS 2.03.04.01.0001 - LUCRO NO PERIODO 020 - Saldos de Encerramento do Balanço		470.771,60
31/12	443.0000	2.03.04.01.0001 - LUCRO NO PERIODO 4.01.01.02.0002 - TELEFONE 020 - Saldos de Encerramento do Balanço		1.052,43
31/12	444.0000	2.03.04.01.0001 - LUCRO NO PERIODO 4.01.01.02.0003 - ENERGIA ELETRICA 020 - Saldos de Encerramento do Balanço		5.610,93
31/12	445.0000	2.03.04.01.0001 - LUCRO NO PERIODO 4.01.01.02.0006 - HONORARIOS CONTABEIS 020 - Saldos de Encerramento do Balanço		3.000,00
31/12	446.0000	2.03.04.01.0001 - LUCRO NO PERIODO 4.01.01.02.0010 - AGUA E ESGOTO 020 - Saldos de Encerramento do Balanço		738,32
31/12	447.0000	2.03.04.01.0001 - LUCRO NO PERIODO 4.01.01.03.0001 - ICMS 020 - Saldos de Encerramento do Balanço		85.339,06
31/12	448.0000	2.03.04.01.0001 - LUCRO NO PERIODO 4.01.01.03.0004 - PIS 020 - Saldos de Encerramento do Balanço		3.069,51
		A Transportar =====>	Débitos :	19.903.046,47
			Créditos :	19.903.046,47

PEDREIRAS/MA
 Proc. 1901083 /202 2
 FLS. 2574
 Rub. e

LIVRO DIÁRIO						
ELDA MEDEIROS BEZERRA EIRELI						0060
RUA SANTO ANTONIO, 173 - GENTRO CEP : 65727-000						
TRIZIDELA DO VALE / MA						
CNPJ / CEI : 08.746.955/0001-02			Inscrição Estadual: 122353650			
Local de Registro : JUCEMA			Data do Registro : 03/09/2019		Nº do Registro : 21600123615	
Período Movimento: 01/01/2020 a 31/12/2020			LIVRO : 0008		FOLHA: 48	
Data	Lançamento	Conta Débito Conta Crédito Histórico / Complemento			Valor	
		De Transporte =====> Débitos :	19.903.046,47	Créditos :	19.903.046,47	
31/12	449.0000	2.03.04.01.0001 - LUCRO NO PERIODO 4.01.01.03.0005 - COFINS 020 - Saldos de Encerramento do Balanço			14.130,77	
31/12	450.0000	2.03.04.01.0001 - LUCRO NO PERIODO 4.01.01.03.0006 - CONTRIBUIÇÃO SOCIAL 020 - Saldos de Encerramento do Balanço			50.244,97	
31/12	451.0000	2.03.04.01.0001 - LUCRO NO PERIODO 4.01.01.03.0008 - IRPJ - IMPOSTO DE RENDA PJ 020 - Saldos de Encerramento do Balanço			59.588,93	
31/12	452.0000	2.03.04.01.0001 - LUCRO NO PERIODO 4.01.01.04.0003 - MENSALIDADE DE INTERNET 020 - Saldos de Encerramento do Balanço			1.260,00	
31/12	453.0000	2.03.04.01.0001 - LUCRO NO PERIODO 4.01.01.04.0009 - DESPESAS COM COMBUSTIVEL 020 - Saldos de Encerramento do Balanço			666,02	
31/12	454.0000	2.03.04.01.0001 - LUCRO NO PERIODO 4.01.01.04.0014 - DESPESAS DIVERSAS 020 - Saldos de Encerramento do Balanço			1.294,35	
31/12	455.0000	2.03.04.01.0001 - LUCRO NO PERIODO 4.01.03.01.0001 - CUSTO DAS MERCADORIAS VENDIDAS (CMV) 020 - Saldos de Encerramento do Balanço			2.975.868,44	
31/12	456.0000	2.03.04.01.0001 - LUCRO NO PERIODO 4.01.03.01.0002 - CUSTO DE PRESTAÇÃO DE SERVIÇOS (CPS) 020 - Saldos de Encerramento do Balanço			61.168,30	
					Total Débitos	11.871.506,66
					Total Créditos	11.871.506,66
Total do Mês =====>			Débitos :	23.053.137,48	Créditos :	23.053.137,48

DEMONSTRAÇÃO DO RESULTADO DO EXERCÍCIO EM 31/12/2020

ELDA MEDEIROS BEZERRA EIRELI		0060
RUA SANTO ANTONIO, 173 - CENTRO CEP : 65727-000		
TRIZIDELA DO VALE / MA		
CNPJ / CEI : 08.746.955/0001-02		Inscrição Estadual: 122353650
Local de Registro: JUCEMA		Data do Registro: 03/09/2019
Período Movimento: JANEIRO/2020 a DEZEMBRO/2020		Nº do Registro: 21600123615
		FOLHA: 49
Receita Bruta de vendas e/ou serviços		
RECEITAS DE VENDAS		
VENDAS DE MERCADORIAS	3.402.691,49	3.402.691,49
RECEITAS DE PRESTAÇÃO DE SERVIÇOS		
SERVIÇOS PRESTADOS	470.771,60	470.771,60
(=) Receita Líquida de Vendas e/ou Serviços		3.873.463,09
(-) Custos de bens e/ou serviços vendido		
CUSTOS DE VENDAS E SERVIÇOS		
CUSTO DAS MERCADORIAS VENDIDAS (CMV)	2.975.868,44	
CUSTO DE PRESTAÇÃO DE SERVIÇOS (CPS)	61.168,30	3.037.036,74
(=) Lucro Bruto		836.426,35
(-) Despesas Operacionais		
DESPESAS ADMINISTRATIVAS		
TELEFONE	1.052,43	
ENERGIA ELETRICA	5.610,93	
HONORARIOS CONTABEIS	3.000,00	
AGUA E ESGOTO	738,32	10.401,68
DESPESAS TRIBUTARIAS		
ICMS	65.339,06	
PIS	3.069,51	
COFINS	14.130,77	
CONTRIBUIÇÃO SOCIAL	50.244,97	
IRPJ - IMPOSTO DE RENDA PJ	59.588,93	192.373,24
DESPESAS GERAIS		
MENSALIDADE DE INTERNET	1.260,00	
DESPESAS COM COMBUSTIVEL	666,02	
DESPESAS DIVERSAS	1.294,35	3.220,37
(=) Lucro Operacional antes do Resultado Financeiro		630.431,06
(=) Lucro antes da Tributação/Participação		630.431,06
(=) Lucro antes da Participação/Contribuição		630.431,06
(=) LUCRO LÍQUIDO DO EXERCÍCIO		630.431,06

TRIZIDELA DO VALE / MA, 31 de Dezembro de 2020

SANDRA MARIA ARAUJO BULHAO
 CONTADOR
 C.P.F. :268.679.233-72 RG : 634.898 SSP/MA
 C.R.C. :MA-008548/O9

ELDA MEDEIROS BEZERRA
 TITULAR
 C.P.F. :254.157.783-49
 R.G. :76083497-0 SEJSP/MA

BALANÇO PATRIMONIAL

ELDA MEDEIROS BEZERRA EIRELI

0060

RUA SANTO ANTONIO, 173 - CENTRO - CEP : 65727-000

TRIZIDELA DO VALE / MA

CNPJ: 08.746.955/0001-02

Local de Registro: JUCEMA

Período de Movimento: JANEIRO/2020 a DEZEMBRO/2020

Inscrição Estadual: 122353650

Data de Registro: 03/09/2019

Número de Registro: 21600123615

Folha: 50

ATIVO

CIRCULANTE	2.066.165,56 D
DISPONIVEL	1.094.525,76 D
CAIXA	1.094.525,76 D
CAIXA MATRIZ	1.094.525,76 D
CREDITOS	86.194,55 D
CLIENTES	86.194,55 D
CLIENTES GERAIS	86.194,55 D
ESTOQUES	885.445,25 D
ESTOQUES DE MERCADORIAS	885.445,25 D
ESTOQUE DE MERCADORIAS	885.445,25 D
ATIVO NAO CIRCULANTE	111.000,00 D
IMOBILIZADO	111.000,00 D
IMOBILIZADO EM USO	143.250,00 D
INSTALAÇÕES	62.000,00 D
MOVEIS E UTENSILIOS	81.250,00 D
DEPRECIACÖES ACUMULADAS	32.250,00 C
(-) DEPREC. ACUM. MOV. E UTENSILIOS	32.250,00 C
TOTAL DO ATIVO =====>	2.177.165,56 D

PASSIVO

CIRCULANTE	251.956,15 C
FORNECEDORES GERAIS	226.368,87 C
FORNECEDORES	226.368,87 C
FORNECEDORES GERAIS	226.368,87 C

Reconhecemos a exatidão do presente BALANÇO PATRIMONIAL, totalizando tanto no Ativo como na soma do Passivo com o Patrimônio Líquido, a importância de:

R\$ 2.177.165,56 (Dois Milhões e Cento e Setenta e Sete Mil e Cento e Sessenta e Cinco Reais e Cinquenta e Seis Centavos)

TRIZIDELA DO VALE/MA, 31 de DEZEMBRO de 2020

SANDRA MARIA ARAUJO BULHAO
 CONTADOR
 C.P.F.: 268.679.233-72 RG: 634.898 SSP/MA
 C.R.C.: MA-008548/09

ELDA MEDEIROS BEZERRA
 TITULAR
 C.P.F.: 254.157.783-49
 R.G.: 76083497-0 SEJSP/MA

PEDREIRAS/MA
 Proc. 1901003/202 2
 FLS. 2577 2
 Rub. _____

BALANÇO PATRIMONIAL

ELDA MEDEIROS BEZERRA EIRELI 0060

RUA SANTO ANTONIO, 173 - CENTRO - CEP : 65727-000

TRIZIDELA DO VALE / MA

CNPJ : 08.746.955/0001-02

Local de Registro : JUCEMA

Período de Movimento : JANEIRO/2020 a DEZEMBRO/2020

Inscrição Estadual : 122353650

Data de Registro : 03/09/2019

Número de Registro: 21600123615

Folha: 51

OBRIGAÇÕES TRIBUTARIAS	25.587,28 C
IMPOSTOS A RECOLHER	25.587,28 C
PIS A RECOLHER	888,96 C
COFINS A RECOLHER	4.102,88 C
ICMS A RECOLHER	3.610,93 C
IRPJ - IMP. RENDA P. JURIDICA A RECOLHER	8.731,91 C
CSSL - CONTRIBUIÇÃO SOCIAL A RECOLHER	8.252,60 C
PASSIVO NAO CIRCULANTE	169.991,80 C
EXIGIVEL A LONGO PRAZO	169.991,80 C
EMPRESTIMOS E FINANCIAMENTOS	169.991,80 C
FINANCIAMENTOS	169.991,80 C
PATRIMONIO LIQUIDO	1.755.217,61 C
CAPITAL SOCIAL	400.000,00 C
CAPITAL SOCIAL SUBSCRITO	400.000,00 C
CAPITAL SOCIAL	400.000,00 C
LUCRO OU PREJUIZO NO EXERCICIO	1.355.217,61 C
LUCRO NO EXERCICIO	1.355.217,61 C
LUCRO NO PERIODO	1.355.217,61 C
TOTAL DO PASSIVO =====>	2.177.165,56 C

Reconhecemos a exatidão do presente BALANÇO PATRIMONIAL, totalizando tanto no Ativo como na soma do Passivo com o Patrimônio Líquido, a importância de :

RS 2.177.165,56 (Dois Milhões e Cento e Setenta e Sete Mil e Cento e Sessenta e Cinco Reais e Cinquenta e Seis Centavos)

TRIZIDELA DO VALE/MA, 31 de DEZEMBRO de 2020

 SANDRA MARIA ARAUJO BULHAO
 CONTADOR
 C.P.F. :268.679.233-72 RG : 634.898-SSP/MA
 C.R.C. :MA-008548/09

 ELDA MEDEIROS BEZERRA
 TITULAR
 C.P.F. :254.157.783-49
 R.G. :76083497-0 SEJSP/MA

PEDREIRAS/MA	
Proc.	1701003 / 2022
FLS.	2572
Rub.	2

TERMO DE ENCERRAMENTO

LIVRO DIÁRIO

Nº de Ordem 8

Contém este livro 52 FOLHA(s) numeradas eletronicamente do número 1 a 52 e serviu de Livro Diário, referente à movimentação contábil do período compreendido entre 01/01/2020 a 31/12/2020 obtidas através de processamento eletrônico com os lançamentos das operações próprias do estabelecimento abaixo identificado:

Nome : ELDA MEDEIROS BEZERRA EIRELI
Endereço : RUA SANTO ANTONIO, 173
Bairro : CENTRO
C.E.P. : 65727-000
Cidade : TRIZIDELA DO VALE / MA

Registrado em JUCEMA
sob nº 21600123615

Arquivado em 03/09/2019

Inscrição Estadual nº 122353650
C.N.P.J. nº 08.746.955/0001-02

Trizidela do Vale/MA, 31 de Dezembro de 2020

SANDRA MARIA ARAUJO BULHAO
Contador
C.P.F.: 268.679.233-72
R.G. : 634.898 SSP/MA
C.R.C.: MA-008548/09

ELDA MEDEIROS BEZERRA
TITULAR
C.P.F.: 254.157.783-49
R.G.: 76083497-0 SEJSP/MA



ASSINATURA ELETRÔNICA

Certificamos que o ato da empresa ELDA MEDEIROS BEZERRA EIRELI consta assinado digitalmente por:

IDENTIFICAÇÃO DO(S) ASSINANTE(S)	
CPF	Nome
25415778349	ELDA MEDEIROS BEZERRA
26867923372	SANDRA MARIA ARAUJO BULHAO

CERTIFICO A AUTENTICAÇÃO EM 27/01/2021 15:06:02 SOB N°
20210138661.
PROTOCOLO: 210138661 DE 27/01/2021. NIRE: 21600123615.
ELDA MEDEIROS BEZERRA EIRELI

JUCEMA

ANSELMO DIAS CARNEIRO LOPES FILHO
RESPONSÁVEL PELA AUTENTICAÇÃO
SAO LUIS, 27/01/2021



Ministério da Indústria e Comércio Exterior e Serviços

Secretaria Especial da Micro e Pequena Empresa

Departamento de Registro Empresarial e Integração

PEDREIRAS/MA
Proc. 1901003/2021
FLS. 2580
Rub. e

JUCEMA

TERMO DE AUTENTICAÇÃO - LIVRO DIGITAL

Declaro exatos os Termos de Abertura e de Encerramento do Livro Digital com características abaixo, conferido e autenticado por ANSELMO DIAS CARNEIRO LOPES FILHO, sob a autenticidade nº 12100547107 em 27/01/2021, protocolo 210138661. Para validação de Autenticação dos Termos, deverá ser acessado o Portal de Serviços / verificação de documentos do Empreendedor (<http://www.empresafacil.ma.gov.br>) e informar o código de verificação.

Identificação de Empresa	
Nome Empresarial:	ELDA MEDEIROS BEZERRA EIRELI
Número de Registro:	21600123615
CNPJ:	08746955000102
Município:	Trizidela do Vale

Identificação de Livro Digital	
Tipo de Livro:	DIÁRIO
Número de Ordem:	8
Período de Escrituração:	01/01/2020 - 31/12/2020

Assinante(s)	Nome	CRC/OAB
25415778349	ELDA MEDEIROS BEZERRA	
26867923372	SANDRA MARIA ARAUJO BULHAO	MA008548/O9

CERTIFICO A AUTENTICAÇÃO EM 27/01/2021 15:06:08 SOB Nº 20210138661.
PROTOCOLO: 210138661 DE 27/01/2021. CÓDIGO DE VERIFICAÇÃO: 12100547107. NIRE: 21600123615.
ELDA MEDEIROS BEZERRA EIRELI

JUCEMA

ANSELMO DIAS CARNEIRO LOPES FILHO
RESPONSÁVEL PELA AUTENTICAÇÃO
SAO LUIS, 27/01/2021

NOTAS EXPLICATIVAS

ELDA MEDEIROS BEZERRA EIRELI

FOLHA: 162

RUA SANTO ANTONIO, 173 - CENTRO - CEP : 65727-000
TRIZIDELA DO VALE / MA
CNPJ: 08.746.955/0001-02
Local de Registro: JUCEMA

Inscrição Estadual: 122353650
Data de Registro: 03/09/2019

Nº do Registro: 21600123615

Nota 1 - Normas Brasileiras de Contabilidade

A empresa ELDA MEDEIROS BEZERRA EIRELI declara, para todos os fins societários, tributários, trabalhistas, administrativos e jurídicos de um modo geral, que realizou sua contabilidade no exercício mencionado em conformidade com as Normas Brasileiras de Contabilidade, em especial, com a ITG 1000 Modelo Contábil para Pequenas Empresas.

Nota 2 - Atividades Empresariais

As atividades empresariais constam do objeto social descrito no contrato social e referem-se a 45.30-7-03 - Comércio a varejo de peças e acessórios novos para veículos automotores; 45.20-0-01 - Serviços de manutenção e reparação mecânica de veículos automotores; 45.20-0-02 - Serviços de lanternagem ou funilaria e pintura de veículos automotores; 45.20-0-03 - Serviços de manutenção e reparação elétrica de veículos automotores; 45.20-0-04 - Serviços de alinhamento e balanceamento de veículos automotores; 45.20-0-05 - Serviços de lavagem, lubrificação e polimento de veículos automotores; 45.20-0-06 - Serviços de borracharia para veículos automotores; 45.20-0-08 - Serviços de capotaria; 45.30-7-04 - Comércio a varejo de peças e acessórios usados para veículos automotores; 45.30-7-05 - Comércio a varejo de pneumáticos e câmaras-de-ar; 45.41-2-06 - Comércio a varejo de peças e acessórios novos para motocicletas e motonetas; 45.43-9-00 - Manutenção e reparação de motocicletas e motonetas; 46.81-8-05 - Comércio atacadista de lubrificantes; 47.32-6-00 - Comércio varejista de lubrificantes; 47.42-3-00 - Comércio varejista de material elétrico; 47.44-0-99 - Comércio varejista de materiais de construção em geral; 47.54-7-03 - Comércio varejista de artigos de iluminação; 77.11-0-00 - Locação de automóveis sem condutor. No período em apreço, a maioria das operações foram efetuadas à cidade de TRIZIDELA DO VALE- MA, cujos negócios são realizados com clientes que se dirigem ao estabelecimento da empresa, situado na Rua Santo Antonio, nº 173, Centro, Trizidela do Vale - MA, CEP: 65-727-000.

Nota 3 - Principais Práticas Contábeis adotadas

3.1-Caixa e Equivalente de Caixa

Correspondem aos valores de caixa, depósitos bancários de livre movimentação e investimentos em aplicações que possam ser sacados a qualquer momento com riscos insignificativos de alterações de valor. Classificadas no circulante são mensuradas pelo valor de custo ou de realização/exigibilidade, dos dois o menor.

3.2-Contas a Receber e a Pagar

Classificadas no Circulante são mensuradas pelo valor de custo ou de realização/exigibilidade, dos dois o menor.

3.3-Imobilizado

Os bens são demonstrados pelo custo de aquisição e a depreciação é calculada pelo método linear, utilizando as taxas médias normalizadas pela RFB.

3.4-Receitas e Despesas

São registradas com base no regime de competência, observando os Princípios Contábeis pertinentes, especialmente os Princípios da Realização e do Custo Histórico e da Confrontação.

3.5-Capital Social

O Capital social da empresa é de R\$ 400.000,00 (Quatrocentos mil reais), totalmente integralizado em moeda corrente no país.

Nota 4 - Políticas Contábeis

SANDRA MARIA ARAUJO BULHAO
TÉCNICO EM CONTABILIDADE
C.P.F. : 268.679.233-72 RG : 634.898 SSP/MA
C.R.C. : MA-008548/09

ELDA MEDEIROS BEZERRA
TITULAR
C.P.F. : 254.157.783-49
R.G. : 76083497-0 SEJSP/MA

Proc.	1901003/2022
FLS.	2592
Rub.	e

FOLHA: 163

ELDA MEDEIROS BEZERRA EIRELI

RUA SANTO ANTONIO, 173 - CENTRO - CEP : 65727-000

TRIZIDELA DO VALE / MA

CNPJ: 08.746.955/0001-02

Local de Registro: JUCEMA

Inscrição Estadual: 122353850

Data de Registro: 03/09/2019

Nº do Registro: 21600123615

Políticas Contábeis são princípios, bases, convenções, regras e práticas específicas aplicadas pela entidade na elaboração e apresentação das demonstrações contábeis.

Os principais destaques são:

- a) As informações contidas nas Demonstrações Contábeis foram registradas e encontram-se expressas em moeda corrente nacional, sem considerar os efeitos inflacionários do período.
- b) A empresa adotou as regras contidas na ITG 1000 Modelo Contábil para Pequenas Empresas e, subsidiariamente, a NBT TG 1000 Contabilidade para Pequenas e Médias Empresas.

Nota 5 - Outras Informações relevantes

- a) A elaboração das Demonstrações Contábeis do exercício de 2021 é baseada na escrituração dos fatos administrativos da entidade no período de 01/01/2021 a 31/12/2021.

SANDRA MARIA ARAUJO BULHAO
TÉCNICO EM CONTABILIDADE
C.P.F. : 268.679.233-72 RG : 634.898 SSP/MA
C.R.C. : MA-008548/09

ELDA MEDEIROS BEZERRA
TITULAR
C.P.F. : 254.157.783-49
R.G. : 76083497-0 SEJSP/MA

TERMO DE ABERTURA

LIVRO DIÁRIO

Nº de Ordem 9

Contém este livro 164 FOLHA(s) numeradas eletronicamente do número 1 a 164 e servirá de Livro Diário, referente à movimentação contábil do período compreendido entre 01/01/2021 a 31/12/2021 sendo a data de Encerramento do Exercício Social dia 31/12/2021 e obtidas através de processamento eletrônico com os lançamentos das operações próprias do estabelecimento abaixo identificado:

Nome : ELDA MEDEIROS BEZERRA EIRELI /
Endereço : RUA SANTO ANTONIO, 173
Bairro : CENTRO
C.E.P. : 65727-000
Cidade : TRIZIDELA DO VALE / MA

Registrado em JUCEMA
sob nº 21600123615

Arquivado em 03/09/2019

Inscrição Estadual nº 122353650
C.N.P.J. nº 08.746.955/0001-02

Trizidela do Vale/MA, 01 de Janeiro de 2021

SANDRA MARIA ARAUJO BULHAO
Técnico em Contabilidade
C.P.F.: 268.679.233-72
R.G. : 634.898 SSP/MA
C.R.C.: MA-008548/09

ELDA MEDEIROS BEZERRA
TITULAR
C.P.F.: 254.157.783-49
R.G.: 76083497-0 SEJSP/MA

TERMO DE ENCERRAMENTO

LIVRO DIÁRIO

Nº de Ordem 9

Contém este livro 164 FOLHA(s) numeradas eletronicamente do número 1 a 164 e serviu de Livro Diário, referente à movimentação contábil do período compreendido entre 01/01/2021 a 31/12/2021 obtidas através de processamento eletrônico com os lançamentos das operações próprias do estabelecimento abaixo identificado:

Nome : ELDA MEDEIROS BEZERRA EIRELI
Endereço : RUA SANTO ANTONIO, 173
Bairro : CENTRO
C.E.P. : 65727-000
Cidade : TRIZIDELA DO VALE / MA

Registrado em JUCEMA
sob nº 21600123615

Arquivado em 03/09/2019

Inscrição Estadual nº 122353650
C.N.P.J. nº 08.746.955/0001-02

Trizidela do Vale/MA, 31 de Dezembro de 2021

SANDRA MARIA ARAUJO BULHAO
Técnico em Contabilidade
C.P.F.: 268.679.233-72
R.G. : 634.898 SSP/MA
C.R.C.: MA-008548/09

ELDA MEDEIROS BEZERRA
TITULAR
C.P.F.: 254.157.783-49
R.G.: 76083497-0 SEJSP/MA



ASSINATURA ELETRÔNICA

Certificamos que o ato da empresa ELDA MEDEIROS BEZERRA EIRELI consta assinado digitalmente por:

IDENTIFICAÇÃO DO(S) ASSINANTE(S)	
CPF/CNPJ	Nome
25415778349	ELDA MEDEIROS BEZERRA
26867923372	SANDRA MARIA ARAUJO BULHAO

CERTIFICO A AUTENTICAÇÃO EM 19/01/2022 12:05 SOB N° 20220079218.
PROTOCOLO: 220079218 DE 19/01/2022. NIRE: 21600123615.
ELDA MEDEIROS BEZERRA EIRELI

JUCEMA

FLORENCIO BRANDES NETO
RESPONSÁVEL PELA AUTENTICAÇÃO
SAO LUIS, 19/01/2022
empresafacil.ma.gov.br



Ministério da Indústria e Comércio Exterior e Serviços
Secretaria Especial da Micro e Pequena Empresa
Departamento de Registro Empresarial e Integração

PEDREIRAS/MA
Proc. 1901003 / 2022
FLS. 2586
Rub. 2

JUCEMA

TERMO DE AUTENTICAÇÃO - LIVRO DIGITAL

Declaro exatos os Termos de Abertura e de Encerramento do Livro Digital com características abaixo, conferido e autenticado por Florencio Brandes Neto, sob a autenticidade nº 12200630454 em 19/01/2022, protocolo 220079218. Para validação de Autenticação dos Termos, deverá ser acessado o Portal de Serviços / verificação de documentos do Empreendedor (<http://www.empresafacil.ma.gov.br>) e informar o código de verificação.

Identificação de Empresa	
Nome Empresarial:	ELDA MEDEIROS BEZERRA EIRELI
Número de Registro:	21600123615
CNPJ:	08746955000102
Município:	Trizidela do Vale

Identificação de Livro Digital	
Tipo de Livro:	DIÁRIO
Número de Ordem:	9
Período de Escrituração:	01/01/2021 - 31/12/2021

Assinante(s)	Nome	CRC/OAB
25415778349	ELDA MEDEIROS BEZERRA	
26867923372	SANDRA MARIA ARAUJO BULHAO	MA008584/O9

CERTIFICO A AUTENTICAÇÃO EM 19/01/2022 12:05 SOB Nº 20220079218.
PROTOCOLO: 220079218 DE 19/01/2022. CÓDIGO DE VERIFICAÇÃO:
12200630454, NIRE: 21600123615.
ELDA MEDEIROS BEZERRA EIRELI

JUCEMA

FLORENCIO BRANDES NETO
RESPONSÁVEL PELA AUTENTICAÇÃO
SÃO LUIS, 19/01/2022
empresafacil.ma.gov.br

A validade deste documento, se impresso, fica sujeito à comprovação de sua autenticidade nos respectivos portais, informando seus respectivos códigos de verificação.

DEMONSTRAÇÃO DO RESULTADO DO EXERCÍCIO EM 31/12/2021

ELDA MEDEIROS BEZERRA EIRELI 0060
 RUA SANTO ANTONIO, 173 - CENTRO CEP : 65727-000
 TRIZIDELA DO VALE / MA
 CNPJ / CEI : 08.746.955/0001-02 Inscrição Estadual: 122353650
 Local de Registro: Jucema Data do Registro: 03/09/2019 Nº do Registro: 21600123615
 Período Movimento: JANEIRO/2021 a DEZEMBRO/2021 FOLHA: 1

Receita Bruta de vendas e/ou serviços		
RECEITAS DE VENDAS		
VENDAS DE MERCADORIAS	4.404.378,51	4.404.378,51
(=) Receita Líquida de Vendas e/ou Serviços		4.404.378,51
(-) Custos de bens e/ou serviços vendido		
CUSTOS DE VENDAS E SERVIÇOS		
CUSTO DAS MERCADORIAS VENDIDAS (CMV)	3.453.734,10	3.453.734,10
(=) Lucro Bruto		950.644,41
(-) Despesas Operacionais		
DESPESAS ADMINISTRATIVAS		
TELEFONE	973,90	
ENERGIA ELETRICA	6.970,43	
HONORARIOS CONTABEIS	3.360,00	
AGUA E ESGOTO	618,90	
PRO-LABORE	13.200,00	
DESPESAS COM DEPRECIACÃO	4.062,50	29.185,73
DESPESAS TRIBUTARIAS		
ICMS	78.497,27	
IPI	2.168,49	
CONTRIBUIÇÃO SOCIAL	47.567,29	
IRPJ - IMPOSTO DE RENDA PJ	64.087,57	192.320,62
DESPESAS GERAIS		
MENSALIDADE DE INTERNET	1.140,00	
DESPESAS COM COMBUSTIVEL	3.411,67	
DESPESAS DIVERSAS	44.704,01	
DESPESAS COM MATERIAL DE USO E CONSUMO	2.370,36	
DESPESAS ACESSÓRIAS	368,80	51.994,84
(=) Lucro Operacional antes do Resultado Financeiro		677.143,22
(=) Lucro antes da Tributação/Participação		677.143,22
(=) Lucro antes da Participação/Contribuição		677.143,22
(=) LUCRO LÍQUIDO DO EXERCÍCIO		677.143,22

TRIZIDELA DO VALE / MA, 31 de Dezembro de 2021

SANDRA MARIA ARAUJO BULHAO
 TÉCNICO EM CONTABILIDADE
 C.P.F. :268.679.233-72 RG : 634.898 SSP/MA
 C.R.C. :MA-008548/O9

ELDA MEDEIROS BEZERRA
 TITULAR
 C.P.F. :254.157.783-49
 R.G. :76083497-0 SEJSP/MA

BALANÇO PATRIMONIAL**ELDA MEDEIROS BEZERRA EIRELI**

0060

RUA SANTO ANTONIO, 173 - CENTRO - CEP : 65727-000

TRIZIDELA DO VALE / MA

CNPJ : 08.746.955/0001-02

Local de Registro : Jucema

Período de Movimento : JANEIRO/2021 a DEZEMBRO/2021

Inscrição Estadual : 122353650

Data Registro : 03/09/2019

Número Registro: 21600123615

Folha: 2

ATIVO

CIRCULANTE	2.878.268,64 D
DISPONIVEL	1.457.054,91 D
CAIXA	1.457.054,91 D
CAIXA MATRIZ	1.457.054,91 D
CREDITOS	86.194,55 D
CLIENTES	86.194,55 D
CLIENTES GERAIS	86.194,55 D
ESTOQUES	1.335.019,18 D
ESTOQUES DE MERCADORIAS	1.335.019,18 D
ESTOQUE DE MERCADORIAS	1.335.019,18 D
ATIVO NAO CIRCULANTE	106.937,50 D
IMOBILIZADO	106.937,50 D
IMOBILIZADO EM USO	143.250,00 D
INSTALAÇÕES	62.000,00 D
MÓVEIS E UTENSÍLIOS	81.250,00 D
DEPRECIACÕES ACUMULADAS	36.312,50 C
(-) DEPREC. ACUM. MOV. E UTENSILIOS	36.312,50 C
TOTAL DO ATIVO =====>	2.985.206,14 D

PASSIVO

CIRCULANTE	357.550,10 C
FORNECEDORES GERAIS	336.483,18 C
FORNECEDORES	336.483,18 C
FORNECEDORES GERAIS	336.483,18 C

Reconhecemos a exatidão do presente BALANÇO PATRIMONIAL, totalizando tanto no Ativo como na soma do Passivo com o Patrimônio Líquido, a importância de:

R\$ 2.985.206,14 (Dois Milhões e Novecentos e Oitenta e Cinco Mil e Duzentos e Sais Reais e Quatorze Centavos)

TRIZIDELA DO VALE/MA, 31 de DEZEMBRO de 2021

SANDRA MARIA ARAUJO BULHAO
TÉCNICO EM CONTABILIDADE
C.P.F. :268.679.233-72 RG : 634.898 SSP/MA
C.R.C. :MA-008548/09

ELDA MEDEIROS BEZERRA
TITULAR
C.P.F. :254.157.783-49
R.G. :76083497-0 SEJSP/MA

PEDREIRAS/MA
 Proc. 1901003 1202.2
 ELS 2589
 RUB. e

BALANÇO PATRIMONIAL

ELDA MEDEIROS BEZERRA EIRELI 0060
 RUA SANTO ANTONIO, 173 - CENTRO - CEP : 65727-000
 TRIZIDELA DO VALE / MA
 CNPJ : 08.746.955/0001-02
 Local de Registro : Jucema
 Período de Movimento : JANEIRO/2021 a DEZEMBRO/2021

Inscrição Estadual : 122353650
 Data Registro : 03/09/2019
 Número Registro: 21600123615
 Folha: 3

OBRIGAÇÕES TRIBUTARIAS	21.066,92 C
IMPOSTOS A RECOLHER	21.066,92 C
ICMS A RECOLHER	5.399,29 C
IRPJ - IMP. RENDA P. JURIDICA A RECOLHER	10.442,83 C
CSSL - CONTRIBUIÇÃO SOCIAL A RECOLHER	5.224,80 C
PASSIVO NAO CIRCULANTE	195.295,21 C
EXIGIVEL A LONGO PRAZO	195.295,21 C
EMPRESTIMOS E FINANCIAMENTOS	195.295,21 C
FINANCIAMENTOS	195.295,21 C
PATRIMONIO LIQUIDO	2.432.360,83 C
CAPITAL SOCIAL	400.000,00 C
CAPITAL SOCIAL SUBSCRITO	400.000,00 C
CAPITAL SOCIAL	400.000,00 C
LUCRO OU PREJUIZO NO EXERCICIO	2.032.360,83 C
LUCRO NO EXERCICIO	2.032.360,83 C
LUCRO NO PERIODO	2.032.360,83 C
TOTAL DO PASSIVO =====>	2.985.206,14 C

Reconhecemos a exatidão do presente BALANÇO PATRIMONIAL, totalizando tanto no Ativo como na soma do Passivo com o Patrimônio Líquido, a importância de :

R\$ 2.985.206,14 (Dois Milhões e Novecentos e Oitenta e Cinco Mil e Duzentos e Seis Reals e Quatorze Centavos)

TRIZIDELA DO VALE/MA, 31 de DEZEMBRO de 2021

SANDRA MARIA ARAUJO BULHAO
 TÉCNICO EM CONTABILIDADE
 C.P.F. :268.679.233-72 RG : 634.898 SSP/MA
 C.R.C. :MA-008548/O9

ELDA MEDEIROS BEZERRA
 TITULAR
 C.P.F. :254.157.783-49
 R.G. :76083497-0 SEJSP/MA

NOTAS EXPLICATIVAS

ELDA MEDEIROS BEZERRA EIRELI

FOLHA: 4

RUA SANTO ANTONIO, 173 - CENTRO - CEP : 65727-000

TRIZIDELA DO VALE / MA

CNPJ: 08.746.955/0001-02

Inscrição Estadual: 122353650

Local de Registro: JUCEMA

Data de Registro: 03/09/2019

Nº do Registro: 21600123615

Nota 1 - Normas Brasileiras de Contabilidade

A empresa ELDA MEDEIROS BEZERRA EIRELI declara, para todos os fins societários, tributários, trabalhistas, administrativos e jurídicos de um modo geral, que realizou sua contabilidade no exercício mencionado em conformidade com as Normas Brasileiras de Contabilidade, em especial, com a ITG 1000 Modelo Contábil para Pequenas Empresas.

Nota 2 - Atividades Empresariais

As atividades empresariais constam do objeto social descrito no contrato social e referem-se a 45.30-7-03 - Comércio a varejo de peças e acessórios novos para veículos automotores; 45.20-0-01 - Serviços de manutenção e reparação mecânica de veículos automotores; 45.20-0-02 - Serviços de lanternagem ou funilaria e pintura de veículos automotores; 45.20-0-03 - Serviços de manutenção e reparação elétrica de veículos automotores; 45.20-0-04 - Serviços de alinhamento e balanceamento de veículos automotores; 45.20-0-05 - Serviços de lavagem, lubrificação e polimento de veículos automotores; 45.20-0-06 - Serviços de borracharia para veículos automotores; 45.20-0-08 - Serviços de capotaria; 45.30-7-04 - Comércio a varejo de peças e acessórios usados para veículos automotores; 45.30-7-05 - Comércio a varejo de pneumáticos e câmaras-de-ar; 45.41-2-06 - Comércio a varejo de peças e acessórios novos para motocicletas e motonetas; 45.43-9-00 - Manutenção e reparação de motocicletas e motonetas; 46.81-8-05 - Comércio atacadista de lubrificantes; 47.32-6-00 - Comércio varejista de lubrificantes; 47.42-3-00 - Comércio varejista de material elétrico; 47.44-0-99 - Comércio varejista de materiais de construção em geral; 47.54-7-03 - Comércio varejista de artigos de iluminação; 77.11-0-00 - Locação de automóveis sem condutor. No período em apreço, a maioria das operações foram efetuadas à cidade de TRIZIDELA DO VALE- MA, cujos negócios são realizados com clientes que se dirigem ao estabelecimento da empresa, situado na Rua Santo Antonio, nº 173, Centro, Trizidela do Vale - MA, CEP: 65-727-000.

Nota 3 - Principais Práticas Contábeis adotadas

3.1-Caixa e Equivalente de Caixa

Correspondem aos valores de caixa, depósitos bancários de livre movimentação e investimentos em aplicações que possam ser sacados a qualquer momento com riscos insignificativos de alterações de valor. Classificadas no circulante são mensuradas pelo valor de custo ou de realização/exigibilidade, dos dois o menor.

3.2-Contas a Receber e a Pagar

Classificadas no Circulante são mensuradas pelo valor de custo ou de realização/exigibilidade, dos dois o menor.

3.3-Imobilizado

Os bens são demonstrados pelo custo de aquisição e a depreciação é calculada pelo método linear, utilizando as taxas médias normatizadas pela RFB.

3.4-Receiptas e Despesas

São registradas com base no regime de competência, observando os Princípios Contábeis pertinentes, especialmente os Princípios da Realização e do Custo Histórico e da Confrontação.

3.5-Capital Social

O Capital social da empresa é de R\$ 400.000,00 (Quatrocentos mil reais), totalmente integralizado em moeda corrente no país.

Nota 4 - Políticas Contábeis

SANDRA MARIA ARAUJO BULHAO
TÉCNICO EM CONTABILIDADE
C.P.F. :268.679.233-72 RG : 634.898 SSP/MA
C.R.C. :MA-008548/09

ELDA MEDEIROS BEZERRA
TITULAR
C.P.F. :254.157.783-49
R.G. :76083497-0 SEJSP/MA

NOTAS EXPLICATIVAS

ELDA MEDEIROS BEZERRA EIRELI

FOLHA: 5

RUA SANTO ANTONIO, 173 - CENTRO - CEP : 65727-000

TRIZIDELA DO VALE / MA

CNPJ: 08.746.955/0001-02

Local de Registro: JUCEMA

Inscrição Estadual: 122353650

Data de Registro: 03/09/2019

Nº do Registro: 21600123615

Políticas Contábeis são princípios, bases, convenções, regras e práticas específicas aplicadas pela entidade na elaboração e apresentação das demonstrações contábeis.

Os principais destaques são:

a) As informações contidas nas Demonstrações Contábeis foram registradas e encontram-se expressas em moeda corrente nacional, sem considerar os efeitos inflacionários do período.

b) A empresa adotou as regras contidas na ITG 1000 Modelo Contábil para Pequenas Empresas e, subsidiariamente, a NBT TG 1000 Contabilidade para Pequenas e Médias Empresas.

Nota 5 - Outras Informações relevantes

a) A elaboração das Demonstrações Contábeis do exercício de 2021 é baseada na escrituração dos fatos administrativos da entidade no período de 01/01/2021 a 31/12/2021.

SANDRA MARIA ARAUJO BULHAO
TÉCNICO EM CONTABILIDADE
C.P.F.: 268.679.233-72 RG: 634.898 SSP/MA
C.R.C.: MA-008548/D9

ELDA MEDEIROS BEZERRA
TITULAR
C.P.F.: 254.157.783-49
R.G.: 76083497-0 SEJSP/MA

PEDREIRAS/MA
 Proc. 1401003/202 2
 FLS. 2592
 Rub. e

ANÁLISE DE DEMONSTRAÇÕES CONTÁBEIS

ELDA MEDEIROS BEZERRA EIRELI

0060

RUA SANTO ANTONIO, 173 - CENTRO - CEP : 65727-000

TRIZIDELA DO VALE / MA

CNPJ: 08.746.955/0001-02

I.E.: 122353650

Local de Registro: Jucema

Data do Registro: 03/09/2019

Nº do Registro: 21600123615

Período Movimento: JANEIRO/2021 a DEZEMBRO/2021

FOLHA : 0001

ÍNDICE DE LÍQUIDEZ

ÍNDICE DE LÍQUIDEZ GERAL

ILG =	$\frac{\text{Ativo Circulante} + \text{Realizável a Longo Prazo}}{\text{Passivo Circulante} + \text{Passivo não Circulante}}$	ILG =	$\frac{2.878.268,64}{552.845,31}$	Pontuação :	10
				ILG :	5,2063

ÍNDICE DE LÍQUIDEZ CORRENTE

ILC =	$\frac{\text{Ativo Circulante}}{\text{Passivo Circulante}}$	ILC =	$\frac{2.878.268,64}{357.550,10}$	Pontuação :	10
				ILC :	8,05

ÍNDICE DE LÍQUIDEZ SECA

ILS =	$\frac{\text{Ativo Circulante} - \text{Estoque}}{\text{Passivo Circulante}}$	ILS =	$\frac{1.543.249,48}{357.550,10}$	ILS :	4,3162
-------	--	-------	-----------------------------------	-------	--------

ÍNDICE DE LÍQUIDEZ IMEDIATA

ILI =	$\frac{\text{Disponível}}{\text{Passivo Circulante}}$	ILI =	$\frac{1.457.054,91}{357.550,10}$	ILI :	4,0751
-------	---	-------	-----------------------------------	-------	--------

TRIZIDELA DO VALE/MA, 31 de DEZEMBRO de 2021

SANDRA MARIA ARAUJO BULHAO
 TÉCNICO EM CONTABILIDADE
 C.P.F. :268.679.233-72 RG : 634.898 SSP/MA
 C.R.C. :008548/09

ELDA MEDEIROS BEZERRA
 TITULAR
 C.P.F. :254.157.783-49
 R.G. :76083497-0 SEJSP/MA

ANÁLISE DE DEMONSTRAÇÕES CONTÁBEIS

ELDA MEDEIROS BEZERRA EIRELI

0060

RUA SANTO ANTONIO, 173 - CENTRO - CEP : 65727-000

TRIZIDELA DO VALE / MA

CNPJ: 08.746.955/0001-02

I.E.: 122353650

Local de Registro: Jucema

Data do Registro: 03/09/2019

Nº do Registro: 21600123815

Período Movimento: JANEIRO/2021 a DEZEMBRO/2021

FOLHA : 0002

ÍNDICE DE ESTRUTURA DO ATIVO

ÍNDICE DE PARTICIPAÇÃO DO DISPONÍVEL

IPD =	$\frac{\text{Disponível}}{\text{Ativo Circulante}}$	IPD =	$\frac{1.457.054,91}{2.878.268,64}$	IPD :	0,5062
-------	---	-------	-------------------------------------	-------	--------

ÍNDICE DE PARTICIPAÇÃO DOS ESTOQUES

IPE =	$\frac{\text{Estoque}}{\text{Ativo Circulante}}$	IPE =	$\frac{1.335.019,18}{2.878.268,64}$	IPE :	0,4638
-------	--	-------	-------------------------------------	-------	--------

ÍNDICE DE PARTICIPAÇÃO DO ATIVO CIRCULANTE

IPAC =	$\frac{\text{Ativo Circulante}}{\text{Ativo}}$	IPAC =	$\frac{2.878.268,64}{2.985.206,14}$	IPAC :	0,9642
--------	--	--------	-------------------------------------	--------	--------

ÍNDICE DE PARTICIPAÇÃO DE CREDORES

IPC =	$\frac{\text{Fornecedores}}{\text{Ativo Circulante}}$	IPC =	$\frac{336.483,18}{2.878.268,64}$	IPC :	0,1169
-------	---	-------	-----------------------------------	-------	--------

TRIZIDELA DO VALE/MA, 31 de DEZEMBRO de 2021

SANDRA MARIA ARAUJO BULHAO
 TÉCNICO EM CONTABILIDADE
 C.P.F. :268.679.233-72 RG : 634.898 SSP/MA
 C.R.C. :008548/O9

ELDA MEDEIROS BEZERRA
 TITULAR
 C.P.F. :254.157.783-49
 R.G. :76083497-0 SEJSP/MA

PEDREIRAS/MA
 Proc. 1901003/2022
 FLS. 2594
 Rub. e

ANÁLISE DE DEMONSTRAÇÕES CONTÁBEIS

ELDA MEDEIROS BEZERRA EIRELI 0060
 RUA SANTO ANTONIO, 173 - CENTRO - CEP : 65727-000
 TRIZIDELA DO VALE / MA
 CNPJ: 08.746.955/0001-02 I.E.: 122353650
 Local de Registro: Jucema Data do Registro: 03/09/2019 Nº do Registro: 21600123615
 Período Movimento: JANEIRO/2021 a DEZEMBRO/2021 FOLHA : 0003

ÍNDICE DE ESTRUTURA DO PASSIVO

ÍNDICE DE VARIAÇÃO DOS RECURSOS PRÓPRIOS			
IVRP =	$\frac{\text{Patrimônio Líquido}}{\text{Patrimônio Líquido Anterior}}$	IVRP =	$\frac{2.432.360,83}{1.755.217,61}$
		IVRP :	1,3858
ÍNDICE DE PARTICIPAÇÃO DO E.L.P.			
IPELP =	$\frac{\text{Patrimônio Líquido}}{\text{Passivo não Circulante}}$	IPELP =	$\frac{2.432.360,83}{195.295,21}$
		IPELP :	12,4548
ÍNDICE DE PARTICIPAÇÃO DO EXIGÍVEL TOTAL			
IPET =	$\frac{\text{Patrimônio Líquido}}{\text{Passivo Circulante}}$	IPET =	$\frac{2.432.360,83}{357.550,10}$
		IPET :	6,8029
ÍNDICE DE PARTICIPAÇÃO DO PASSIVO			
IPP =	$\frac{\text{Patrimônio Líquido}}{\text{Passivo}}$	IPP =	$\frac{2.432.360,83}{2.985.206,14}$
		IPP :	0,8148

ÍNDICE DE CAPITAL DE GIRO

CAPITALIZAÇÃO			
C =	$\frac{\text{Patrimônio Líquido} * 100}{\text{Ativo}}$	C =	$\frac{243.236.083,00}{2.985.206,14}$
		Pontuação :	10
		C :	81,4805
IMOBILIZAÇÃO DO CAPITAL PRÓPRIO			
IC =	$\frac{\text{Ativo Imobilizado} * 100}{\text{Patrimônio Líquido}}$	IC =	$\frac{10.693.750,00}{2.432.360,83}$
		Pontuação :	10
		IC :	4,3964
LÍQUIDEZ DOS RECURSOS PRÓPRIOS			
LRP =	$\frac{\text{Capital de Giro}}{\text{Patrimônio Líquido}}$	LRP =	$\frac{2.878.268,64}{2.432.360,83}$
		LRP :	1,1833

TRIZIDELA DO VALE/MA, 31 de DEZEMBRO de 2021

SANDRA MARIA ARAUJO BULHAO
 TÉCNICO EM CONTABILIDADE
 C.P.F. :268.679.233-72 RG : 634.898 SSP/MA
 C.R.C. :008548/09

ELDA MEDEIROS BEZERRA
 TITULAR
 C.P.F. :254.157.783-49
 R.G. :76083497-0 SEJSP/MA

ANÁLISE DE DEMONSTRAÇÕES CONTÁBEIS

Página 9 de 12

ELDA MEDEIROS BEZERRA EIRELI

0060

RUA SANTO ANTONIO, 173 - CENTRO - CEP: 65727-000

TRIZIDELA DO VALE /MA

CNPJ: 08.746.955/0001-02 I.E.: 122353650

Local de Registro: Jucema

Data do Registro: 03/09/2019

Nº do Registro: 21600123615

Período Movimento: JANEIRO/2021 a DEZEMBRO/2021

FOLHA: 0004

ÍNDICE DE ENDIVIDAMENTO

ÍNDICE DE ENDIVIDAMENTO GERAL

$$\text{IEG} = \frac{\text{Passivo Circulante} + \text{Passivo não Circulante}}{\text{Ativo}} \quad \text{IEG} = \frac{552.845,31}{2.985.206,14} \quad \text{IEG: } 0,1852$$

ÍNDICE DE ENDIVIDAMENTO CORRENTE

$$\text{IEC} = \frac{\text{Passivo Circulante}}{\text{Ativo}} \quad \text{IEC} = \frac{357.550,10}{2.985.206,14} \quad \text{IEC: } 0,1198$$

ÍNDICE DE CAPITAL DE TERCEIROS

$$\text{ICT} = \frac{\text{Passivo Circulante} + \text{Passivo não Circulante}}{\text{Patrimônio Líquido}} \quad \text{ICT} = \frac{552.845,31}{2.432.360,83} \quad \text{ICT: } 0,2273$$

TRIZIDELA DO VALE/MA, 31 de DEZEMBRO de 2021

SANDRA MARIA ARAUJO BULHAO
 TÉCNICO EM CONTABILIDADE
 C.P.F. :268.679.233-72 RG : 634.898 SSP/MA
 C.R.C. :008548/09

ELDA MEDEIROS BEZERRA
 TITULAR
 C.P.F. :254.157.783-49
 R.G. :76083497-0 SEJSP/MA

ANÁLISE DE DEMONSTRAÇÕES CONTÁBEIS

ELDA MEDEIROS BEZERRA EIRELI

0060

RUA SANTO ANTONIO, 173 - CENTRO - CEP : 65727-000

TRIZIDELA DO VALE / MA

CNPJ: 08.746.955/0001-02

I.E.: 122353650

Local de Registro: Jucema

Data do Registro: 03/09/2019

Nº do Registro: 21600123615

Período Movimento: JANEIRO/2021 a DEZEMBRO/2021

FOLHA : 0005

ÍNDICE DE RENTABILIDADE

ÍNDICE DE GIRO DO ATIVO

IGA =	$\frac{\text{Receitas}}{\text{Ativo}}$	IGA =	$\frac{4.404.378,51}{2.985.206,14}$	IGA :	1,4754
-------	--	-------	-------------------------------------	-------	--------

MARGEM OPERACIONAL

MO =	$\frac{\text{Lucro/Prejuízo Operacional}}{\text{Receitas}}$	MO =	$\frac{0,00}{4.404.378,51}$	MO :	0
------	---	------	-----------------------------	------	---

RENTABILIDADE DO ATIVO

RA =	$\frac{\text{Lucro/Prejuízo do Exercício}}{\text{Ativo}}$	RA =	$\frac{2.032.360,83}{2.985.206,14}$	RA :	0,6808
------	---	------	-------------------------------------	------	--------

RENTABILIDADE DO PATRIMÔNIO LÍQUIDO

RPL =	$\frac{\text{Lucro/Prejuízo do Exercício} * 100}{\text{Patrimônio Líquido}}$	RPL =	$\frac{203.236.083,00}{2.432.360,83}$	Pontuação :	10
				RPL :	83,5551

ÍNDICE RECEITAS SOBRE DESPESAS

IRD =	$\frac{\text{Receitas}}{\text{Despesas}}$	IRD =	$\frac{4.404.378,51}{3.727.235,29}$	IRD :	1,1817
-------	---	-------	-------------------------------------	-------	--------

ÍNDICE DE INDEPENDÊNCIA FINANCEIRA

ÍNDICE DE INDEPENDÊNCIA FINANCEIRA

IIF =	$\frac{\text{Patrimônio Líquido}}{\text{Ativo}}$	IIF =	$\frac{2.432.360,83}{2.985.206,14}$	IIF :	0,8148
-------	--	-------	-------------------------------------	-------	--------

ÍNDICE DE SOLVÊNCIA GERAL

ÍNDICE DE SOLVÊNCIA GERAL

ISG =	$\frac{\text{Ativo}}{\text{Passivo Circulante} + \text{Passivo não Circulante}}$	ISG =	$\frac{2.985.206,14}{552.845,31}$	ISG :	5,3997
-------	--	-------	-----------------------------------	-------	--------

TRIZIDELA DO VALE/MA, 31 de DEZEMBRO de 2021

SANDRA MARIA ARAUJO BULHAO
 TÉCNICO EM CONTABILIDADE
 C.P.F. :268.679.233-72 RG : 634.898 SSP/MA
 C.R.C. :008548/O9

ELDA MEDEIROS BEZERRA
 TITULAR
 C.P.F. :254.157.783-49
 R.G. :76083497-0 SEJSP/MA

ANÁLISE DE DEMONSTRAÇÕES CONTÁBEIS

ELDÁ MEDEIROS BEZERRA EIRELI

0060

RUA SANTO ANTONIO, 173 - CENTRO - CEP : 65727-000

TRIZIDELA DO VALE / MA

CNPJ: 08.746.955/0001-02

I.E.: 122353650

Local de Registro: Jucema

Data do Registro: 03/09/2019

Nº do Registro: 21600123615

Período Movimento: JANEIRO/2021 a DEZEMBRO/2021

FOLHA : 0006

ÍNDICE DE GRAU DE IMOBILIZAÇÃO

ÍNDICE DE GRAU DE IMOBILIZAÇÃO

IGI = $\frac{\text{Ativo Imobilizado}}{\text{Patrimônio Líquido}}$ IGI = $\frac{106.937,50}{2.432.360,83}$ IGI: 0,044

TABELA AVALIAÇÃO

RENTABILIDADE	LIQUIDEZ CORRENTE	LIQUIDEZ GERAL	CAPITALIZAÇÃO	IMOBILIZAÇÃO DE CAPITAL PRÓPRIO	PONTOS
Negativa	0,00 a 0,39	0,00 a 0,29	Negativa	Acima de 90,00	0
0,00 a 1,99	0,40 a 0,59	0,30 a 0,49	0,00 a 9,99	80,01 a 90,00	1
2,00 a 3,99	0,60 a 0,79	0,50 a 0,59	10,00 a 16,99	70,01 a 80,00	2
4,00 a 5,99	0,80 a 0,99	0,60 a 0,69	17,00 a 20,99	60,01 a 70,00	3
6,00 a 7,99	1,00 a 1,19	0,70 a 0,89	21,00 a 24,99	50,01 a 60,00	4
8,00 a 9,99	1,20 a 1,39	0,90 a 1,09	25,00 a 34,99	40,01 a 50,00	5
10,00 a 11,99	1,40 a 1,59	1,10 a 1,29	35,00 a 44,99	35,01 a 40,00	6
12,00 a 13,99	1,60 a 1,79	1,30 a 1,49	45,00 a 54,99	30,01 a 35,00	7
14,00 a 15,99	1,80 a 1,99	1,50 a 1,79	55,00 a 69,99	25,01 a 30,00	8
16,00 a 20,00	2,00 a 2,20	1,80 a 2,00	70,00 a 80,00	20,01 a 25,00	9
Mais de 20,00	Mais de 2,20	Mais de 2,00	Mais de 80,00	0,00 a 20,00	10

De acordo com edital Petrobrás - Critério para Classificação de Empresas

TRIZIDELA DO VALE/MA, 31 de DEZEMBRO de 2021

SANDRA MARIA ARAUJO BULHAO
 TÉCNICO EM CONTABILIDADE
 C.P.F. :268.679.233-72 RG : 634.898 SSP/MA
 C.R.C. :008548/09

ELDA MEDEIROS BEZERRA
 TITULAR
 C.P.F. :254.157.783-49
 R.G. :76083497-0 SEJSP/MA



MINISTÉRIO DA ECONOMIA
Secretaria Especial de Desburocratização, Gestão e Governo Digital
Secretaria de Governo Digital
Departamento Nacional de Registro Empresarial e Integração

PEDREIRAS/MA
Proc. 1901003 12022
FLS. 2598
Rub. 2

Página 12 de 12

ASSINATURA ELETRÔNICA

Certificamos que o ato da empresa ELDA MEDEIROS BEZERRA EIRELI consta assinado digitalmente por:

IDENTIFICAÇÃO DO(S) ASSINANTE(S)	
CPF/CNPJ	Nome
25415778349	ELDA MEDEIROS BEZERRA
26867923372	SANDRA MARIA ARAUJO BULHAO

CERTIFICO O REGISTRO EM 19/01/2022 11:26 SOB N° 20220072736.
PROTOCOLO: 220072736 DE 19/01/2022.
CÓDIGO DE VERIFICAÇÃO: 12200626732. CNPJ DA SEDE: 08746955000102.
NIRE: 21600123615, COM EFEITOS DO REGISTRO EM: 18/01/2022,
ELDA MEDEIROS BEZERRA EIRELI

JUCEMA

RICARDO DINIZ DIAS
VICE-PRESIDENTE
www.empresafacil.ma.gov.br

A validade deste documento, se legítima, fica sujeita à comprovação de sua autenticidade nos respectivos portais,
informando seus respectivos códigos de verificação.



CONSELHO REGIONAL DE CONTABILIDADE DO MARANHÃO

CERTIDÃO DE REGULARIDADE PROFISSIONAL

O CONSELHO REGIONAL DE CONTABILIDADE DO MARANHÃO CERTIFICA que o profissional identificado no presente documento encontra-se em situação **REGULAR** neste Regional, apto ao exercício da atividade contábil nesta data, de acordo com as suas prerrogativas profissionais, conforme estabelecido no art. 25 e 26 do Decreto-Lei n.º 9.295/46,

Informamos que a presente certidão não quita nem invalida quaisquer débitos ou infrações que, posteriormente, venham a ser apurados contra o titular deste registro, bem como não atesta a regularidade dos trabalhos técnicos elaborados pelo profissional da Contabilidade.



CONSELHO REGIONAL DE CONTABILIDADE MA

Certidão n.º: MA/2021/00005048
Nome: SANDRA MARIA ARAUJO BULHAO CPF: 258.679.233-72
CRC/UF n.º MA-005548/O Categoria: TÉCNICO EM CONTABILIDADE
Validade: 28/02/2022
Finalidade: OUTRAS

Confirme a existência deste documento na página <http://201.33.23.178/spwMA/principal.htm>, mediante número de controle a seguir:

CPF : 258.679.233-72 Controle : 8518.8831.8831.9145



TERMO DE AUTENTICAÇÃO - LIVRO DIGITAL

Declaro exatos os Termos de Abertura e de Encerramento do Livro Digital com características abaixo, conferido e autenticado por Florencio Brandes Neto, sob a autenticidade nº 12200630454 em 19/01/2022, protocolo 220079218. Para validação de Autenticação dos Termos, deverá ser acessado o Portal de Serviços / verificação de documentos do Empreendedor (<http://www.empresafacil.ma.gov.br>) e informar o código de verificação.

Identificação de Empresa

Nome Empresarial: ELDA MEDEIROS BEZERRA EIRELI
Número de Registro: 21600123615
CNPJ: 08746955000102
Município: Trizidela do Vale

Identificação de Livro Digital

Tipo de Livro: DIÁRIO
Número de Ordem: 9
Período de Escrituração: 01/01/2021 - 31/12/2021

Assinante(s)	Nome	CRC/OAB
25415778349	ELDA MEDEIROS BEZERRA	
26867923372	SANDRA MARIA ARAUJO BULHAO	MA008584/O9

CERTIFICO A AUTENTICAÇÃO EM 19/01/2022 12:05 SOB Nº 20220079218.
PROTOCOLO: 220079218 DE 19/01/2022. CÓDIGO DE VERIFICAÇÃO:
12200630454. NIRE: 21600123615.
ELDA MEDEIROS BEZERRA EIRELI

JUCEMA

FLORENCIO BRANDES NETO
RESPONSÁVEL PELA AUTENTICAÇÃO
SÃO LUÍS, 19/01/2022
empresafacil.ma.gov.br



ESTADO DO MARANHÃO
PREFEITURA MUNICIPAL - CNPJ. 01.558.070/0001-22
END. AV. DEPUTADO CARLOS MELO - Nº 1670 - AEROPORTO-65.727-000
TRIZIDELA DO VALE-MA.

ATESTADO DE CAPACIDADE TÉCNICA

Atesto para os devidos fins que a empresa: ELDA MEDEIROS BEZERRA EIRELI, localizada a Rua Santo Antonio, 173, Centro, Trizidela do Vale – MA, devidamente cadastrada no CNPJ: 08.746.955/0001-02 e Insc. Estadual 12.235.365-0, forneceu satisfatoriamente a empresa denominada PREFEITURA MUNICIPAL DE TRIZIDELA DO VALE, inscrita no CNPJ sob o nº 01.558.070/0001-22, dentro do prazo, os serviços de manutenção preventiva e corretiva para veículos leves e pesados (Automóveis, Ônibus, Caminhões e Maquinas Pesadas), de acordo com os contratos nº 20200215/2020; nº 20200216/2020; nº 20200217/2020 e nº 20200218/2020.

Registramos ainda que a empresa cumpriu fielmente com suas obrigações, nada constando que a desabone técnica ou comercialmente ate a presença data.

Trizidela do Vale – MA, 19 de Novembro de 2020.

OFÍCIO ÚNICO
DE TRIZIDELA DO VALE

EDVAN FERREIRA MATOS

Secretário Municipal de Administração

CPF: 148.128.783-49

OFÍCIO ÚNICO
DE TRIZIDELA DO VALE

Miguel Tavares Leite Neto

Miguel Tavares Leite Neto

Diretor do Departamento de Transportes

CPF: 929.421.213-00

RECONHECIMENTO NO VERSO

PEDREIRAS/MA
 Proc. 1901003 /2022
 FLS. 2602
 Rub. 2

CARTÓRIO DE OFÍCIO ÚNICO DE TRIZIDELA DO VALE - MA
 DR. FREDERICO FARIA

Rua Santo Antônio, nº 42 - Centro
 CEP: 65727-000 - Trizidela do Vale - MA
 Fone: (99) 3642-2410
 e-mail: cartorio@trizidela.ma.br

Podde Judicial: TJMA, Belo
 RECIBI45013YIMENRQ27A2XK77, 24/11/2020 10:33:01
 Ato: 13.17.2, Partes: Edvan Ferreira Matos, Rec.Firma:
 Semelhancia, Total R\$ 4,84 Emol R\$ 4,40 FEND R\$ 0,10
 TADDF R\$ 0,17 TEMP R\$ 0,17 Consulte em:
<http://www.tjma.jus.br>



CARTÓRIO DE OFÍCIO ÚNICO DE TRIZIDELA DO VALE - MA
 DR. FREDERICO FARIA

Rua Santo Antônio, nº 42 - Centro
 CEP: 65727-000 - Trizidela do Vale - MA
 Fone: (99) 3642-2410
 e-mail: cartorio@trizidela.ma.br

Podde Judicial: TJMA, Belo
 RECIBI45013YIMENRQ27A2XK77, 24/11/2020 10:33:01
 Ato: 13.17.2, Partes: Miguel Tavares Leite Neto, Rec.Firma:
 Semelhancia, Total R\$ 4,84 Emol R\$ 4,40 FEND R\$ 0,10
 TADDF R\$ 0,17 TEMP R\$ 0,17 Consulte em:
<http://www.tjma.jus.br>



CARTÓRIO DE OFÍCIO ÚNICO DE TRIZIDELA DO VALE - MA
 DR. FREDERICO FARIA

Rua Santo Antônio, nº 42 - Centro
 CEP: 65727-000 - Trizidela do Vale - MA
 Fone: (99) 3642-2410
 e-mail: cartorio@trizidela.ma.br

-----RECONHECIMENTO-----
 Reconheço a assinatura por SEMELHANÇA de (1)EDVAN FERREIRA MATOS, (2)MIGUEL TAVARES LEITE NETO
 Trizidela do Vale - MA, 24 de novembro de 2020.

(Assinatura)

JEFFERSON FERNANDES ALREU - Escrevente
 Emolumentos: R\$ 9,80 + FERC: R\$ 0,50 = TOTAL: R\$ 10,30



PEDREIRAS/MA
Proc. 1901003 / 2021
FLS. 2603
Rub. 2



ATESTADO DE CAPACIDADE TÉCNICA

Atesto para os devidos fins que a empresa: ELDA MEDEIROS BEZERRA EIRELI, localizada a Rua Santo Antonio, 173, Centro, Trizidela do Vale – MA, devidamente cadastrada no CNPJ: 08.746.955/0001-02 e Insc. Estadual 12.235.365-0, forneceu satisfatoriamente a empresa denominada J. RODRIGUES DA MOTA SILVA, inscrita no CNPJ sob o nº 14.096.414/0001-70, dentro do prazo, o fornecimento de FILTROS E LUBRIFICANTES para veículos leves e pesados (Automóveis, Ônibus, Caminhões e Maquinas Pesadas), de acordo com o pregão eletrônico nº 005/2021.

Registramos ainda que a empresa cumpriu fielmente com suas obrigações, nada constando que a desabone técnica ou comercialmente ate a presença data.

Trizidela do Vale – MA, 22 de Janeiro de 2021.

Jadellson Rodrigues da Mota Silva
CPF: 012.141.753-09



ESTADO DO MARANHÃO
PREFEITURA MUNICIPAL DE LIMA CAMPOS
CNPJ Nº 06.933.519/0001-09
SECRETARIA MUNICIPAL DE ADMINISTRAÇÃO



PEDREIRAS/MA
Proc. 1901003 /2022
FLS. 2604
Rub. e

ATESTADO DE CAPACIDADE TÉCNICA

A empresa E M BEZERRA COMERCIO, inscrita no CNPJ sob nº 08.746.955/0001-02, situada na Rua Santo Antonio nº 173 – Centro – Trizidela do Vale - MA, forneceu peças e acessórios para veículos geral, de interesse desta Administração Pública e que tais serviços foram executados satisfatoriamente, não existindo em nossos registros, até a presente data, fatos que desabonem sua conduta e responsabilidade com obrigações assumidas.

Atestamos ainda, que a empresa desempenhou plenamente suas obrigações, cumprindo tecnicamente a todas as normas e demais exigências legais, inexistindo, portanto, fato que desabonem sua idoneidade.

Lima Campos, 28 de janeiro de 2020.

Lisia Wadna Moreira Melo Vieira
Secretaria Municipal de Administração
CPF: 600.070.793 - 68

Lisia Wadna Moreira Melo Vieira
Secretaria Municipal de Administração.

PEDREIRAS/MA
 Proc. 1901009 1202 2
 FLS. 2605
 Rub. 2



Governo do Estado do Maranhão
 Secretaria de Estado de Indústria e comércio - SEINC
 Junta Comercial do Estado do Maranhão



CERTIDÃO ESPECÍFICA

Sistema Nacional de Registro de Empresas Mercantis - SINREM

Certificamos que as informações abaixo constam dos documentos arquivados nesta Junta Comercial e são vigentes na data da sua expedição.

Certificamos que ELDA MEDEIROS BEZERRA EIRELI encontra-se registrada nesta Junta Comercial, como segue:			Protocolo: MAC2201695897
NIRE 21600123615 CNPJ 08.746.955/0001-02		Situação ATIVA Status SEM STATUS	
Endereço Completo SANTO ANTONIO, Nº 173, xxxxx, CENTRO - Trizideia do Vale/MA - CEP 65727-000			
Arquivamentos Posteriores			
Ato	Número	Data	Descrição
223	20220072736	19/01/2022	BALANCO
310	20211185639	15/09/2021	OUTROS DOCUMENTOS DE INTERESSE DA EMPRESA / EMPRESARIO
223	20210134844	27/01/2021	BALANCO
002	20200814907	23/09/2020	CONSOLIDAÇÃO DE CONTRATO/ESTATUTO
223	20200067940	24/01/2020	BALANCO
091	20190991267	03/09/2019	TRANSFORMAÇÃO
091	20190991267	03/09/2019	ALTERAÇÃO DE DADOS E DE NOME EMPRESARIAL
002	20190991143	03/09/2019	TRANSFORMAÇÃO
223	20190035595	25/01/2019	BALANCO
002	20180784471	03/12/2018	REENQUADRAMENTO DE MICROEMPRESA COMO EMPRESA DE PEQUENO PORTE
002	20180784471	03/12/2018	ALTERAÇÃO DE DADOS (EXCETO NOME EMPRESARIAL)
002	20180272020	21/03/2018	ALTERAÇÃO DE DADOS (EXCETO NOME EMPRESARIAL)
223	20180034057	24/01/2018	BALANCO
002	20171277651	06/12/2017	ALTERAÇÃO DE DADOS (EXCETO NOME EMPRESARIAL)
223	20170562069	30/05/2017	BALANCO
002	20160479398	08/07/2016	ALTERAÇÃO DE DADOS (EXCETO NOME EMPRESARIAL)
223	20160255562	02/03/2016	BALANCO
223	20150227507	31/03/2015	BALANCO
223	20140215514	25/03/2014	BALANCO
002	20130313696	24/04/2013	ALTERAÇÃO DE DADOS (EXCETO NOME EMPRESARIAL)
223	20130228737	20/03/2013	BALANCO
223	20120548356	28/08/2012	BALANCO
223	20110094042	11/02/2011	BALANCO
223	20090264509	02/06/2009	BALANCO
115	20070134510	30/03/2007	ENQUADRAMENTO DE MICROEMPRESA
080	21101521691	30/03/2007	INSCRIÇÃO

Esta certidão foi emitida automaticamente em 19/01/2022, às 14:48:41 (horário de Brasília).
 Se impressa, verificar sua autenticidade no <https://www.empresafacil.ma.gov.br>, com o código NFRHNPLS.



Ricardo Diniz Dias
 Secretário(a) Geral

PEDREIRAS/MA
Proc. 190003 1202 2
FLS. 2606
Rub. 2

CERTIDÃO SIMPLIFICADA

Sistema Nacional de Registro de Empresas Mercantis - SINREM

Certificamos que as informações abaixo constam dos documentos arquivados nesta Junta Comercial e são vigentes na data da sua expedição.

Nome Empresarial: ELDA MEDEIROS BEZERRA EIRELI			Protocolo: MAC201695854
Natureza Jurídica: Empresa Individual de Responsabilidade Limitada (de Natureza Empresária)			
NIRE (Sede) 21600123615	CNPJ 08.746.955/0001-02	Arquivamento do Ato Constitutivo 30/03/2007	Início de Atividade 27/03/2007
Endereço Completo Rua SANTO ANTONIO, Nº 173, CENTRO - Trizidela do Vale/MA - CEP 65727-000			
Objeto 45.30-7-03 - COMERCIO A VAREJO DE PECAS E ACESSORIOS NOVOS PARA VEICULOS AUTOMOTORES 45.30-7-05 - COMERCIO A VAREJO DE PNEUMATICOS E CAMARAS-DE-AER 45.41-2-05 - COMERCIO A VAREJO DE PECAS E ACESSORIOS PARA MOTOCICLETAS E MOTONETAS 45.81-8-05 - COMERCIO ATACADISTA DE LUBRIFICANTES 45.43-9-00 - MANUTENÇÃO E REPARAÇÃO DE MOTOCICLETAS E MOTONETAS 45.20-0-01 - SERVIÇOS DE MANUTENÇÃO E REPARAÇÃO MECÂNICA DE VEÍCULOS AUTOMOTORES 47.32-6-00 - COMÉRCIO VAREJISTA DE LUBRIFICANTES 4520-0/02 - SERVIÇOS DE LANTERNAGEM OU FUNILARIA E PINTURA DE VEÍCULOS AUTOMOTORES 7711-0/00 - LOCAÇÃO DE AUTOMÓVEIS SEM CONDUTOR 4744-0/99 - COMÉRCIO VAREJISTA DE MATERIAIS DE CONSTRUÇÃO EM GERAL 4754-7/03 - COMÉRCIO VAREJISTA DE ARTIGOS DE ILUMINAÇÃO 4742-3/00 - COMÉRCIO VAREJISTA DE MATERIAL ELÉTRICO 4530-7/04 - COMÉRCIO A VAREJO DE PECAS E ACESSÓRIOS USADOS PARA VEÍCULOS AUTOMOTORES 4520-0/03 - SERVIÇOS DE MANUTENÇÃO E REPARAÇÃO ELÉTRICA DE VEÍCULOS AUTOMOTORES 4520-0/04 - SERVIÇOS DE ALINHAMENTO E BALANCEAMENTO DE VEÍCULOS AUTOMOTORES 4520-0/05 - SERVIÇOS DE LAVAGEM, LUBRIFICAÇÃO E POLIMENTO DE VEÍCULOS AUTOMOTORES 4520-0/06 - SERVIÇOS DE BORRACHARIA PARA VEÍCULOS AUTOMOTORES 4520-0/07 - SERVIÇOS DE INSTALAÇÃO, MANUTENÇÃO E REPARAÇÃO DE ACESSÓRIOS PARA VEÍCULOS AUTOMOTORES 4520-0/08 - SERVIÇOS DE CAPOTARIA			
Capital R\$ 400.000,00 (quatrocentos mil reais) Capital Integralizado R\$ 400.000,00 (quatrocentos mil reais)		Porte EPP (Empresa de Pequeno Porte)	Prazo de Duração Indeterminado
Titular Nome ELDA MEDEIROS BEZERRA	CPF 254.157.783-49	Administrador S	Início do Mandato 27/08/2019 Término do Mandato Indeterminado
Dados do Administrador Nome ELDA MEDEIROS BEZERRA	CPF 254.157.783-49	Início do Mandato 27/08/2019	Término do Mandato Indeterminado
Último Arquivamento Data 19/01/2022	Número 20220072736	Ato/eventos 223 / 223 - BALANÇO	Situação ATIVA Status SEM STATUS

Esta certidão foi emitida automaticamente em 19/01/2022, às 14:48:06 (horário de Brasília).
Se impressa, verificar sua autenticidade no <https://www.empresafacil.ma.gov.br>, com o código AAECOSV8.



Ricardo Diniz Dias
Secretário Geral



CONSELHO REGIONAL DE CONTABILIDADE DO MARANHÃO

CERTIDÃO DE REGULARIDADE PROFISSIONAL

O CONSELHO REGIONAL DE CONTABILIDADE DO MARANHÃO CERTIFICA que o profissional identificado no presente documento encontra-se em situação REGULAR neste Regional, apto ao exercício da atividade contábil nesta data, de acordo com as suas prerrogativas profissionais, conforme estabelecido no art. 25 e 26 do Decreto-Lei n.º 9.295/46.

Informamos que a presente certidão não quita nem invalida quaisquer débitos ou infrações que, posteriormente, vierem a ser apurados contra o titular deste registro, bem como não atesta a regularidade dos trabalhos técnicos elaborados pelo profissional da Contabilidade.



CONSELHO REGIONAL DE CONTABILIDADE MA

Certidão n.º: MA/2022/00000597
Nome: SANDRA MARIA ARAUJO BULHAO CPF: 268.679.233-72
CRC/CPF n.º: MA-00054800 Categoria: TÉCNICO EM CONTABILIDADE
Validade: 19/09/2022
Finalidade: EDITAIS DE LICITAÇÃO

Confirme a existência deste documento na página <http://201.33.23.178/spwMA/principal.htm>, mediante número de controle a seguir:

CPF : 268.679.233-72 Controle : 4335.4649.4962.4962



CONSELHO REGIONAL DE CONTABILIDADE DO MARANHÃO

CERTIDÃO DE REGULARIDADE PROFISSIONAL

O CONSELHO REGIONAL DE CONTABILIDADE DO MARANHÃO CERTIFICA que o profissional identificado no presente documento encontra-se em situação REGULAR neste Regional, apto ao exercício da atividade contábil nesta data, de acordo com as suas prerrogativas profissionais, conforme estabelecido no art. 25 e 26 do Decreto-Lei n.º 9.295/46.

Informamos que a presente certidão não quita nem invalida quaisquer débitos ou infrações que, posteriormente, venham a ser apurados contra o titular deste registro, bem como não atesta a regularidade dos trabalhos técnicos elaborados pelo profissional da Contabilidade.



CONSELHO REGIONAL DE CONTABILIDADE MA

Certidão n.º: MA/2022/000000000
Nome: SANDRA MAFIA ARAUJO BULHAO CPF: 268.679.233-72
CRC/DF n.º MA-096548/O Categoria: TÉCNICO EM CONTABILIDADE
Válida de: 19/05/2022
Finalidade: OUTRAS

Confirme a existência deste documento na página <http://201.33.23.178/spwMA/principal.htm>, mediante número de controle a seguir:

CPF : 268.679.233-72 Controle : 8633.8947.8947.9261



CONSELHO REGIONAL DE CONTABILIDADE DO MARANHÃO

CERTIDÃO DE REGULARIDADE PROFISSIONAL

O CONSELHO REGIONAL DE CONTABILIDADE DO MARANHÃO CERTIFICA que o profissional identificado no presente documento encontra-se em situação REGULAR neste Regional apto ao exercício da atividade contábil nesta data, de acordo com as suas prerrogativas profissionais, conforme estabelecido no art. 25 e 26 do Decreto-Lei n.º 9.295/46.

Informamos que a presente certidão não quita nem invalida quaisquer débitos ou infrações que, posteriormente, venham a ser apurados contra o titular deste registro, bem como não atesta a regularidade dos trabalhos técnicos elaborados pelo profissional da Contabilidade.



CONSELHO REGIONAL DE CONTABILIDADE MA

Certidão n.º MA/2022/00000598
Nome: SANDILA MARIA ARAUJO BULHAO CPF: 208.679.233-72
CRC/UF n.º MA-000548/O Categoria: TÉCNICO EM CONTABILIDADE
Validade: 19/05/2022
Finalidade: BALANÇO PATRIMONIAL, REGISTRADO NA JUNTA COMERCIAL

Confirme a existência deste documento na página <http://201.33.23.173/spwmA/principal.htm>, mediante número de controle a seguir:

CR - 208.679.233-72 Controle : 1775.1085.1402.1402



PEDREIRAS/MA
Proc. 190003 1202 ✓
FLS. 2610
Rub. e

CONSELHO REGIONAL DE CONTABILIDADE DO ESTADO DO MARANHÃO
CERTIDÃO DE REGULARIDADE PROFISSIONAL

O CONSELHO REGIONAL DE CONTABILIDADE DO ESTADO DO MARANHÃO certifica que o(a) profissional identificado(a) no presente documento encontra-se em situação regular.

IDENTIFICAÇÃO DO REGISTRO

NOME..... : SANDRA MARIA ARAUJO BULHAO
REGISTRO..... : MA-008548/O-9
CATEGORIA..... : TÉCNICO EM CONTABILIDADE
CPF..... : 268.679.233-72

A presente CERTIDÃO não quita nem invalida quaisquer débitos ou infrações que posteriormente, venham a ser apurados pelo CRCMA contra o referido registro.

A falsificação deste documento constitui-se em crime previsto no Código Penal Brasileiro, sujeitando o autor à respectiva ação penal.

Emissão: MARANHÃO, 18/02/2022 as 09:03:24.

Válido até: 19/05/2022.

Código de Controle: 4981.1069.5654.7562.

Para verificar a autenticidade deste documento consulte o site do CRCMA.

PROPOSTA ADEQUADA → **RECURSO**

Ao Senhor Pregoeiro da PREFEITURA MUNICIPAL DE PEDREIRAS - MA;
PREGÃO ELETRÔNICO SRP No 005/2022
PROCESSO ADMINISTRATIVO No 1901003/2022
SISTEMA REGISTRO DE PREÇOS - MENOR PREÇO "POR ITEM"
DIA 22/03/2022, 09H:00MIN (DE BRASÍLIA)
LOCAL: PORTAL.LICITANET.COM.BR

ILUSTRÍSSIMA SENHORA PREGOEIRA PRESIDENTE DA COMISSÃO DE LICITAÇÃO PERMANENTE DE LICITAÇÃO DA PREFEITURA MUNICIPAL DE PEDREIRAS/MA.

REF. PREGÃO N.º 05/2022

WENDY WANGLES LOPES RODRIGUES, empresa inscrita no CNPJ/MF sob o n.º 35.874.631/0001-14, com sede na Rua Dr. José Burneth, 360, Centro, Santa Luzia/MA, e demais qualificações já constantes nos autos do processo licitatório supramencionado, por seu representante subscritor, vem, respeitosamente, apresentar **AS RAZÕES DE RECURSO** na LICITAÇÃO SUPRACITADA contra a **DECISÃO DE CLASSIFICAÇÃO DE PROPOSTA DA EMPRESA ELDA MEDEIROS BEZERRA EIRELI - 08.746.955/0001-02 E DA DESCLASSIFICAÇÃO DA PROPOSTA DA EMPRESA WENDY WANGLES LOPES RODRIGUES - 35.874.631/0001-14**.
Face o que adiante se expõe:

Senão vejamos:

Foi-se aberta a fase de lances do certame, após a análise da CPL quanto a qualificação das empresas. Aberta a fase de lances, todos deram seus propostas nos itens em disputa e, quando cada um chegou em seus preços finais, arremataram vários itens. No primeiro momento, a empresa R ALVES MOURA - ME arrematou vários lotes com o menor preço. Depois de feita a análise, o pregoeiro(a) abriu o prazo para as empresas lançarem no seu sistema as suas Propostas Adequadas dos itens arrematados e, junto dela, uma planilha de custos detalhada dos itens e notas fiscais de entrada de "TODOS OS ITENS ARREMATADOS" e/ou outro documento que comprovasse a exequibilidade de suas propostas. Pela empresa R ALVES MOURA - ME foi apresentada apenas a sua PROPOSTA ADEQUADA. Fechado o prazo, a CPL entendeu por desclassificar sua proposta, pois não apresentou de fato a planilha de custos, muito menos as notas fiscais ou outro documento que comprovasse a exequibilidade dos preços.

Quando a empresa é desclassificada, a Empresa WENDY WANGLES LOPES RODRIGUES E ELDA MEDEIROS BEZERRA EIRELI SÃO CLASSIFICADAS PARA DIVERSOS LOTES e as mesmas solicitações de documentação complementar citadas acima são feitas. A empresa WENDY WANGLES LOPES RODRIGUES apresentou em tempo abio a sua proposta adequada, sua planilha de custos e, como documentação comprobatória dos preços arrematados, contratos de entes públicos da região e atas de registro de preços vigentes com o mesmo objeto e grande maioria dos itens similares aos licitados. Com essa documentação,

PEDREIRAS/MA
Proc. 1901003 /2022
FLS. 2619
Rub. e

...demonstrar que os preços estão sim sendo praticados no mercado e que a empresa tem total capacidade de cumprir com os futuros contratos caso a mesma seja vencedora do certame.

Após o fim do prazo, a CPL suspendeu a licitação para análise da documentação complementar e, após reaberta a seção, desclassificou, irresponsavelmente, a empresa WENDY WANGLES LOPES RODRIGUES alegando que a mesma NÃO APRESENTOU PLANILHA DE CUSTOS E NÃO APRESENTOU NOTAS FISCAIS DE TODOS OS ITENS E/OU OUTRO DOCUMENTO QUE COMPROVE QUE OS PREÇOS OFERTADOS SÃO EXEQUIVÉIS.

Após isso, os itens foram redistribuídos para a empresa ELDA MEDEIROS BEZERRA EIRELI e WENDY WANGLES LOPES RODRIGUES receberam a mesma solicitação de documentação complementar. A empresa WENDY novamente fez suas comprovações e o envio de sua proposta adequada, e no prazo solicitado pela comissão, a empresa ELDA MEDEIROS BEZERRA EIRELI colocou no sistema sua planilha adequada e junto a ela, notas fiscais avulsas com apenas um ou outro item que foi arrematado na licitação e junto também, uma planilha de custos fictícia com preços inventados, como mostra a suas próprias notas fiscais. Sendo bem curioso também, e não poderíamos deixar de comentar que as notas fiscais mostravam muitos itens comprados até pelo dobro do valor que foi arrematado na licitação. Com exemplo as baterias de 100ah e 150ah.

A frente disso, a CPL fez a análise desta documentação e, por incrível que pareça, fracassou os itens que foram arrematados pela empresa Wendy e aceitou a proposta da empresa ELDA MEDEIROS BEZERRA EIRELI, mesmo com tudo isso que foi falado acima. Partiu-se para a fase de habilitação, e empresa foi habilitada e foi aberta a fase de recurso.

Vemos com essa informações que, a empresa Wendy Wangles Lopes Rodrigues foi prejudicada, pois mostrou como solicitado todas as comprovações de custos e mesmo assim, foi desclassificada e a empresa ELDA MEDEIROS BEZERRA EIRELI comprovou apenas que não pode fornecer os itens, pois mostrou suas notas fiscais com preços incompatíveis com os preços vencidos na licitação, e mesmo assim a mesma foi classificada.

De acordo com o que dispõe o art. 41 da lei das Licitações **A Administração não pode descumprir as normas e condições do edital, ao qual se acha estritamente vinculada.**

Só para ilustrar "O edital é a Lei interna da licitação e "vincula inteiramente a Administração e os proponentes" (Hely Lopes Meirelles, "Direito Administrativo Brasileiro", 30a ed., SP: Malheiros, p. 283); "Quando a Administração estabelece, no edital ou na carta-convide, as condições para participar da licitação e as cláusulas essenciais do futuro contrato, os interessados apresentarão suas propostas com base nesses elementos" (PIETRO, Maria Sylvia Zanella Di. Direito Administrativo. São Paulo: Atlas, 2001); "(...) é a Lei do caso, aquela que irá regular a atuação tanto da administração pública quanto dos licitantes. Esse princípio é mencionado no art. 3º da Lei de Licitações, e enfatizado pelo art. 41 da mesma Lei que dispõe que "a Administração não pode descumprir as normas e condições do edital, ao qual se acha estritamente vinculada" (Lucas Rocha Furtado. Curso de Direito Administrativo, 2007, p.416).

Isto posto, requer-se a esta Comissão Permanente de Licitação, que a mesma decida pelo deferimento deste Recurso, para declarar a Recorrente como regularmente classificada na fase de lances, bem como vencedora dos

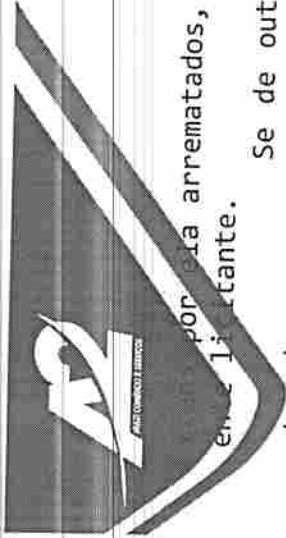

por ser arrematados, para que, após cumpridas a fase de habilitação e as formalidades, possa contratar com o ente licitante.

Se de outro modo for o entendimento desta comissão, ou seja, se pela manutenção da decisão ora atacada, que sejam adotadas as providências inscritas no §4.º, do art. 109, da Lei n.º 8.666/93 c/c §2.º do art. 165 da Lei n.º 14.133/21.

Termos em que,
Pede e espera deferimento.

Santa Luzia/MA, 30 de MARÇO de 2022.

Wendy Wangles Lopes Rodrigues

Wendy Wangles Lopes Rodrigues

MULTI COMÉRCIO E SERVIÇOS

PEDREIRAS/MA	
Proc.	1901003 / 202 2
FLS.	2613
Rub.	e



DECLARAÇÃO DE LOCALIZAÇÃO E FUNCIONAMENTO

Ao Senhor Pregoeiro da PREFEITURA MUNICIPAL DE PEDREIRAS – MA;
PREGÃO ELETRÔNICO SRP No 005/2022
PROCESSO ADMINISTRATIVO No 1901003/2022
SISTEMA REGISTRO DE PREÇOS – MENOR PREÇO "POR ITEM"
DIA 22/03/2022, 09H:00MIN (DE BRASÍLIA)
LOCAL: PORTAL.LICITANET.COM.BR

OBJETO: Eventuais aquisições de peças automotivos para atender as necessidades da frota para o município de Zé Doca – MA.

Sr(a) WENDY WANGLES LOPES RODRIGUES, portador(a) da Carteira de Identidade no 035160012008-8 e do CPF no 047.216.443-02, residente e domiciliado na RUA TRAVASSOS FURTADO, Nº412, CENTRO, SANTA LUZIA - MA, declaro sob as penalidades da lei, que a empresa WENDY WANGLES LOPES RODRIGUES, CNPJ no 35.874.631/0001-14, localizada na RUA DR JOSÉ BURNET, Nº360, CENTRO, SANTA LUZIA / MA, está em pleno funcionamento, sendo o local e instalações adequados e compatíveis para o exercício do ramo de atividade da mesma.

Declaro ainda, que assumo inteira responsabilidade por todas as informações dispostas nesta declaração, eximindo a Prefeitura Municipal de ZÉ DOCA/MA de qualquer responsabilidade sobre as informações prestadas por esta empresa.

Declaro ainda que a empresa dispõe de escritório dotado de instalações, recursos humanos e mobiliários pertinentes as suas atividades.

**PONTOS DE REFERÊNCIA
DA DIREITA: CASA DE MORADA.**

DA ESQUERDA: HOLANDA CONSTRUÇÕES, RESTAURANTE POPULAR.

FRENTE: RABELO CONSTRUÇÕES, LIVRARIA ACADEMICOS.

MULTI COMÉRCIO E SERVIÇOS

PEDREIRAS/MA
Proc. 1901003 /2022
FLS. 2614
Rub. e



MULTI COMÉRCIO E SERVIÇOS

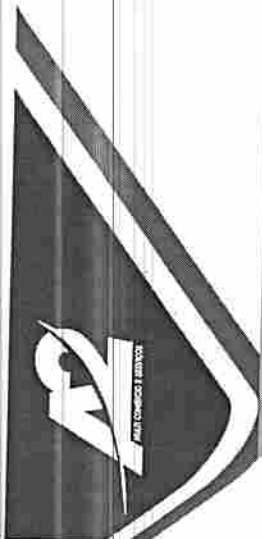

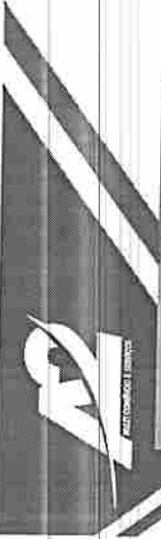
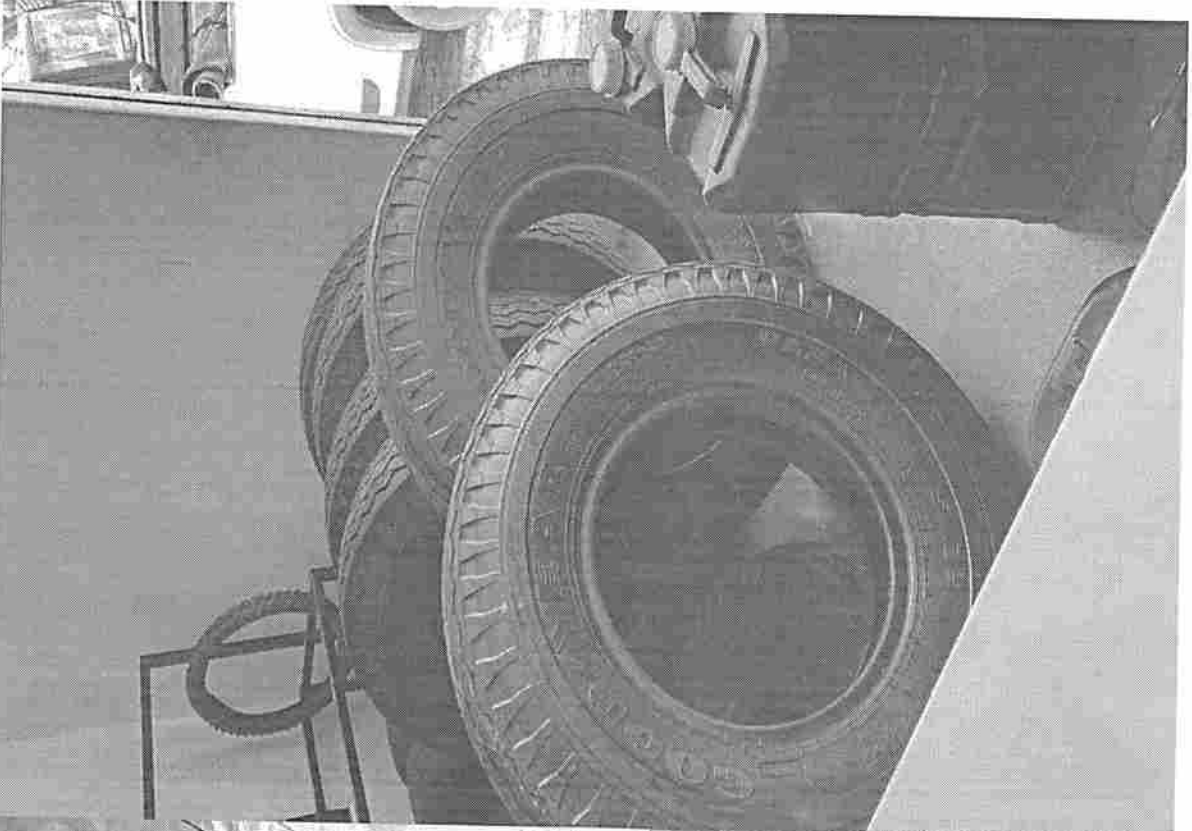

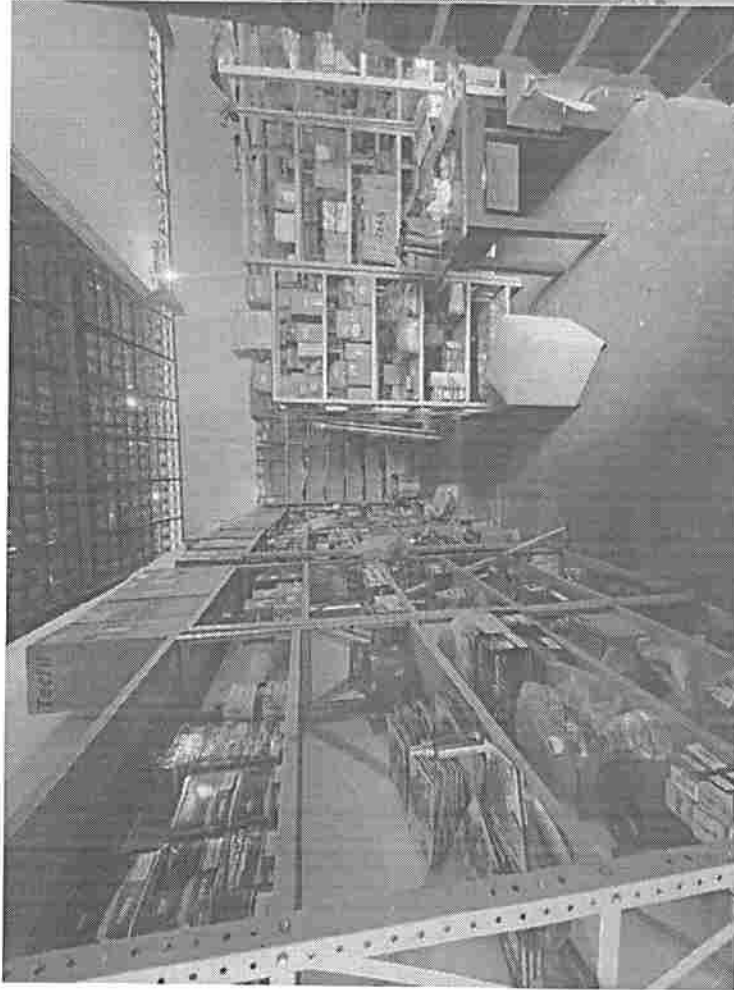

MULTI COMÉRCIO E SERVIÇOS
SANTA LUZIA - MA, 22/03/2022

Wendy Wangles Lopes Rodrigues

WENDY WANGLES LOPES RODRIGUES

CNP J 35.874.631/0001-14

PEDREIRAS/MA	
Proc. <u>1901/002</u>	1202 <u>J</u>
FLS. <u>2616</u>	
Rub. _____	<u>e</u>



ESTADO DO MARANHÃO
PREFEITURA MUNICIPAL DE PEDREIRAS
COMISSÃO PERMANENTE DE LICITAÇÃO

CNPJ: 06.184.253/0001-49

Site: <https://www.pedreiras.ma.gov.br/>

PEDREIRAS/MA	
Proc.	1901003/2022
FLS.	2617
Rub.	e

DECISÃO DE RECURSO ADMINISTRATIVO

PROCESSO ADIMINISTRATIVO: 1901003/2022

PREGÃO ELETRÔNICO: 005/2022

OBJETO: REGISTRO DE PREÇOS PARA FUTURA, EVENTUAL E PARCELADA CONTRATAÇÃO DE EMPRESA PARA O FORNECIMENTO DE PEÇAS E ACESSÓRIOS NOVOS ORIGINAIS DE PRIMEIRA LINHA PARA OS VEÍCULOS, MÁQUINAS E MOTOCICLETAS PERTENCENTES A FROTA DO MUNICÍPIO DE PEDREIRAS/MA.

RECORRENTE: WENDY WANGLES LOPES RODRIGUES, inscrita no CNPJ sob o nº 35.874.631/0001-14, sediada à Rua Dr. José Burneth, nº 360, Centro – Santa Luzia/MA.

O MUNICÍPIO DE PEDREIRAS - MA, por intermédio do Ilmo. Senhor Denilson Sousa Medeiros, Brasileiro, Casado, Pregoeiro Oficial, no uso de suas atribuições legais, em especial as definidas Art. 9º, do Decreto Federal nº 3.555/00 vem analisar o recurso apresentado pela licitante WENDY WANGLES LOPES RODRIGUES, inscrita no CNPJ sob o nº 35.874.631/0001-14, sediada à Rua Dr. José Burneth, nº 360, Centro – Santa Luzia/MA, de agora em diante, denominada de Recorrente.

I - DOS FATOS

Em 22 de março de 2022 às 09h00min foi aberta a sessão do Pregão Eletrônico de nº 005/2022 tendo por objeto o Registro de Preços para futura, eventual e parcelada contratação de empresa para o fornecimento de peças e acessórios novos originais de primeira linha para os veículos, máquinas e motocicletas pertencentes a frota do município de Pedreiras/MA, tendo como participantes e concorrentes as empresas ELDA MEDEIROS BEZERRA EIRELI, R. ALVES MOURA-ME e WENDY WANGLES LOPES RODRIGUES.

II - DA TEMPESTIVIDADE

A recorrente WENDY WANGLES LOPES RODRIGUES, manifestou tempestivamente a intenção de apresentar recurso em discordância do ato na qual Declarou a empresa WENDY WANGLES LOPES RODRIGUES desclassificada e a empresa ELDA MEDEIROS BEZERRA vencedora, por parte deste Pregoeiro.

Avenida Zeca Branco, nº 134, CEP: 65.725-000, Mutirão – Pedreiras/MA
E-mail: cpl@pedreiras.ma.gov.br



ESTADO DO MARANHÃO
PREFEITURA MUNICIPAL DE PEDREIRAS
COMISSÃO PERMANENTE DE LICITAÇÃO

CNPJ: 06.184.253/0001-49

Site: <https://www.pedreiras.ma.gov.br/>

PEDREIRAS/MA
Proc. 1901003/2022
FLS. 2618
Rub. e

O recurso foi anexado na plataforma de realização de Pregões Eletrônicos LICITANET, devidamente assinado pelo Senhor Wendy Wangles Lopes Rodrigues, acostado aos autos do processo administrativo em comento, respeitando os prazos previstos no Edital e na legislação Federal.

III - DO RECURSO

Foi aberta a fase de lances do certame, após a análise da CPL quanto a qualificação das Empresas, aberta a fase de lances, todos deram suas propostas nos itens em disputa e, quando cada um chegou em seus preços finais, arremataram vários itens. No primeiro momento, a empresa R ALVES MOURA - ME arrematou vários lotes com o menor preço. Depois de feita a análise, o pregoeiro abriu o prazo para as empresas lançarem no seu sistema as suas Propostas Adequadas dos itens arrematados e, junto dela, uma planilha de custos detalhada dos itens e notas fiscais de entrada de "TODOS OS ITENS ARREMATADOS" e/ou outro documento que comprovassem a exequibilidade de suas propostas.

VI - DOS PEDIDOS

Requer que o Pregoeiro decida pelo deferimento do recurso, para declarar como regularmente classificada na fase de lances, bem como vencedora dos itens por ela arrematados, para que, após a fase de habilitação e as formalidades, possa contratar com o ente licitante.

V - DO MÉRITO

Inicialmente, é importante ressaltar que as decisões tomadas no contexto deste processo estão em perfeita consonância com a legislação vigente, tendo sido observada a submissão aos princípios que norteiam a Administração Pública, em especial aos princípios da isonomia e da vinculação do edital do certame, sob os quais a Lei nº 8.666/93 dispõe:

Art. 3º A licitação destina-se a garantir a observância do princípio constitucional da isonomia e a selecionar a proposta mais vantajosa para a Administração e será processada e julgada em estrita conformidade com os princípios básicos da legalidade, da publicidade, da impessoalidade, da moralidade, da igualdade, da publicidade, da probidade administrativa, da vinculação ao instrumento convocatório, do julgamento objetivo e dos que lhes são correlatos. (grifado).

Avenida Zeca Branco, nº 134, CEP: 65.725-000, Mutirão – Pedreiras/MA
E-mail: cpl@pedreiras.ma.gov.br



ESTADO DO MARANHÃO
PREFEITURA MUNICIPAL DE PEDREIRAS
COMISSÃO PERMANENTE DE LICITAÇÃO

CNPJ: 06.184.253/0001-49

Site: <https://www.pedreiras.ma.gov.br/>

PEDREIRAS/MA	
Proc.	190003 / 2022
FLS.	2819
Rub.	e

Quanto a alegação da empresa recorrente que a empresa declarada vencedora ELDA MEDEIROS BEZERRA EIRELI teria deixado de cumprir a exigência de apresentação de Planilha de Custos com Notas Fiscais de entrada, apresentando planilhas com preços impraticáveis assim como Notas Fiscais de entrada com valor muito superior aos valores arrematados.

Diante de tal alegação da empresa recorrente o Pregoeiro Municipal decidiu em reanalisar os documentos comprobatórios, e que, após reanalisar foi identificado que as Notas Fiscais apresentavam valores incompatíveis com os valores apresentados na planilha de composição de preços referentes aos lotes arrematados pela empresa ELDA MEDEIROS BEZERRA EIRELI.

Cabe ressaltar que a boa-fé objetiva é o arquétipo de conduta social, consoante o qual os agentes públicos devem ajustar a própria conduta à luz dos parâmetros de ética, lealdade e probidade.

Dessa forma, a autotutela funda-se no princípio da legalidade administrativa: se a Administração Pública só pode agir dentro da legalidade, é de se considerar que os atos administrativos eivados de ilegalidade devem ser revistos e anulados, sob pena de afronta ao ordenamento jurídico.

Súmula 473: A administração pode anular seus próprios atos, quando eivados de vícios que os tornam ilegais, porque deles não se originam direitos; ou revogá-los, por motivo de conveniência ou oportunidade, respeitados os direitos adquiridos, e ressalvada, em todos os casos, a apreciação judicial.

Quanto da alegação que a recorrente teria apresentado Planilha de Composição de Custos com documentos comprobatórios desta feita teria atendido plenamente a exigência, cabe ressaltar que a recorrente não apresentou as Notas Fiscais de entrada comprovando a efetividade dos preços ofertados, além do mais a recorrente alega em seu recurso que sua concorrente teria apresentando preços impraticáveis/inexequíveis, o que é de causar estranheza tendo em vista que a recorrente



ESTADO DO MARANHÃO
PREFEITURA MUNICIPAL DE PEDREIRAS
COMISSÃO PERMANENTE DE LICITAÇÃO

CNPJ: 06.184.253/0001-49

Site: <https://www.pedreiras.ma.gov.br/>

PEDREIRAS/MA	
Proc.	199003 / 2022 2
FLS.	2520
Rub.	

arrematou vários lotes com valores mais inferiores ainda, desta feita apresentando uma certa divergência em suas alegações.

VI - DO FUNDAMENTO DA DECISÃO

A igualdade entre os licitantes é, certamente, o princípio primordial da licitação, uma vez que não pode haver procedimento seletivo com discriminação entre participantes, ou com cláusulas do instrumento convocatório que afastem eventuais proponentes qualificados, ou os desnivalem no julgamento.

Face ao exposto, entende-se, com base nos princípios da legalidade, isonomia, vinculação ao instrumento convocatório, vantajosidade, julgamento objetivo e com base no princípio da autotutela, manifestamos pelo **CONHECIMENTO e DEFERIMENTO PARCIAL** do recurso formulado pela licitante WENDY WANGLES LOPES RODRIGUES e, conseqüentemente, pela Desclassificação/Inabilitação da empresa ELDA MEDEIROS BEZERRA EIRELI, desta forma sendo todas as licitantes participados sido consideradas desclassificadas, declaramos por fracassada a licitação em epígrafe.

Pedreiras(MA), 12 de abril de 2022.

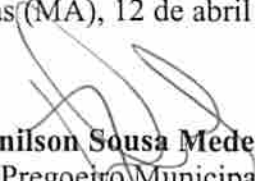
Denilson Sousa Medeiros
Pregoeiro Municipal
Portaria nº 003/2022



MUNICÍPIO DE PEDREIRAS/MA

Ata de Realização do Pregão Eletrônico

PREGÃO ELETRÔNICO Nº 005/2022

PROCESSO LICITATÓRIO 1901003/2022

PEDREIRAS/MA
Proc. 1901003/2022
FLS. 2621
Rub. e

LICITANET

Às 09:11:29 horas do dia 22 de Março de 2022 reuniram-se no site www.licitanet.com.br, o(a) Pregoeiro(a) Oficial e respectivos membros da Equipe de Apoio, abaixo relacionados, com a finalidade de realizar todos os procedimentos relativos ao referido pregão que tem como objeto: **Registro de Preços para futura, eventual e parcelada contratação de empresa para o fornecimento de peças e acessórios novos originais de primeira linha para os veículos, máquinas e motocicletas pertencentes a frota do município de Pedreiras/MA.**

A participação na presente disputa do(s) lote(s) ou item(ns) evidencia(m) ter o proponente examinado todos os termos deste edital e seus anexos aceitando irremediavelmente suas exigências por declaração aceita quando do envio de sua proposta inicial pela plataforma eletrônica. Termo aceito: **"DECLARO QUE TENHO PLENO CONHECIMENTO E ATENDO A TODAS AS EXIGÊNCIAS DE HABILITAÇÃO E ESPECIFICAÇÕES TÉCNICAS PREVISTAS NO EDITAL"**.

Até a data e horário estabelecido para envio da(s) proposta(s), ou seja, 09:00:00 horas do dia 22/03/2022, foi(ram) recebida(s), por meio eletrônico, a(s) proposta(s) de preços do(s) fornecedor(es) referente(s) ao(s) lote(s) ou item(ns) do aludido pregão, conforme demonstrado abaixo:

Lote 1

Propostas Iniciais

Propostas Iniciais do Lote 1

ID	Fornecedor	CNPJ	Marca	Modelo	Proposta R\$	Situação	Motivo
82238	ELDA MEDEIROS BEZERRA EIRELI	08746955000102			R\$ 155.233,77	Classificada	--
25277	R ALVES MOURA-ME	15731162000177			R\$ 150.307,70	Classificada	--
62747	WENDY WANGLES LOPES RODRIGUES	35874631000114			R\$ 158.723,72	Classificada	--

Lances

Lances do Lote 1

Fornecedor	CNPJ	Valor Lance R\$	Data/Hora	Tipo
R-ALVES-MOURA-ME	15.731.162/0001-77	R\$ 102.690,00	22/03/2022 09:51:38	Fornecedor Desclassificado
WENDY WANGLES LOPES RODRIGUES	35.874.631/0001-14	R\$ 102.700,00	22/03/2022 09:51:32	Fornecedor Desclassificado
R-ALVES-MOURA-ME	15.731.162/0001-77	R\$ 102.790,00	22/03/2022 09:51:06	Fornecedor Desclassificado
WENDY WANGLES LOPES RODRIGUES	35.874.631/0001-14	R\$ 102.800,00	22/03/2022 09:50:20	Fornecedor Desclassificado
R-ALVES-MOURA-ME	15.731.162/0001-77	R\$ 102.890,00	22/03/2022 09:50:02	Fornecedor Desclassificado
WENDY WANGLES LOPES RODRIGUES	35.874.631/0001-14	R\$ 102.900,00	22/03/2022 09:49:34	Fornecedor Desclassificado
R-ALVES-MOURA-ME	15.731.162/0001-77	R\$ 102.950,00	22/03/2022 09:49:27	Fornecedor Desclassificado
WENDY WANGLES LOPES RODRIGUES	35.874.631/0001-14	R\$ 103.000,00	22/03/2022 09:48:12	Fornecedor Desclassificado
R-ALVES-MOURA-ME	15.731.162/0001-77	R\$ 103.400,00	22/03/2022 09:46:27	Fornecedor Desclassificado

Lances do Lote 1

Fornecedor	CNPJ	Valor Lance R\$	Data/Hora	Tipo
WENDY WANGLES LOPES RODRIGUES	35.874.631/0001-44	R\$ 103.500,00	22/03/2022 09:46:12	Fornecedor Desclassificado
R ALVES MOURA ME	15.731.162/0001-77	R\$ 103.500,00	22/03/2022 09:45:06	Fornecedor Desclassificado
WENDY WANGLES LOPES RODRIGUES	35.874.631/0001-44	R\$ 103.600,00	22/03/2022 09:44:58	Fornecedor Desclassificado
R ALVES MOURA ME	15.731.162/0001-77	R\$ 103.600,00	22/03/2022 09:43:24	Fornecedor Desclassificado
WENDY WANGLES LOPES RODRIGUES	35.874.631/0001-44	R\$ 103.700,00	22/03/2022 09:43:18	Fornecedor Desclassificado
R ALVES MOURA ME	15.731.162/0001-77	R\$ 103.700,00	22/03/2022 09:41:41	Fornecedor Desclassificado
WENDY WANGLES LOPES RODRIGUES	35.874.631/0001-44	R\$ 103.800,00	22/03/2022 09:41:35	Fornecedor Desclassificado
R ALVES MOURA ME	15.731.162/0001-77	R\$ 103.820,00	22/03/2022 09:40:15	Fornecedor Desclassificado
WENDY WANGLES LOPES RODRIGUES	35.874.631/0001-44	R\$ 103.930,00	22/03/2022 09:40:11	Fornecedor Desclassificado
R ALVES MOURA ME	15.731.162/0001-77	R\$ 103.950,00	22/03/2022 09:38:51	Fornecedor Desclassificado
WENDY WANGLES LOPES RODRIGUES	35.874.631/0001-44	R\$ 104.000,00	22/03/2022 09:38:46	Fornecedor Desclassificado
R ALVES MOURA ME	15.731.162/0001-77	R\$ 104.000,00	22/03/2022 09:36:55	Fornecedor Desclassificado
WENDY WANGLES LOPES RODRIGUES	35.874.631/0001-44	R\$ 105.000,00	22/03/2022 09:36:47	Fornecedor Desclassificado
R ALVES MOURA ME	15.731.162/0001-77	R\$ 105.000,00	22/03/2022 09:35:24	Fornecedor Desclassificado
WENDY WANGLES LOPES RODRIGUES	35.874.631/0001-44	R\$ 106.000,00	22/03/2022 09:35:10	Fornecedor Desclassificado
R ALVES MOURA ME	15.731.162/0001-77	R\$ 106.000,00	22/03/2022 09:34:04	Fornecedor Desclassificado
WENDY WANGLES LOPES RODRIGUES	35.874.631/0001-44	R\$ 107.000,00	22/03/2022 09:33:53	Fornecedor Desclassificado
R ALVES MOURA ME	15.731.162/0001-77	R\$ 107.000,00	22/03/2022 09:33:47	Fornecedor Desclassificado
WENDY WANGLES LOPES RODRIGUES	35.874.631/0001-44	R\$ 108.000,00	22/03/2022 09:33:39	Fornecedor Desclassificado
R ALVES MOURA ME	15.731.162/0001-77	R\$ 109.000,00	22/03/2022 09:33:17	Fornecedor Desclassificado
WENDY WANGLES LOPES RODRIGUES	35.874.631/0001-44	R\$ 110.000,00	22/03/2022 09:33:06	Fornecedor Desclassificado
R ALVES MOURA ME	15.731.162/0001-77	R\$ 110.700,00	22/03/2022 09:31:36	Fornecedor Desclassificado
WENDY WANGLES LOPES RODRIGUES	35.874.631/0001-44	R\$ 110.800,00	22/03/2022 09:30:58	Fornecedor Desclassificado

Lances do Lote 1

Fornecedor	CNPJ	Valor Lance R\$	Data/Hora	Tipo
R-ALVES-MOURA-ME	15.731.162/0001-77	R\$ 110.890,00	22/03/2022 09:30:28	Fornecedor Desclassificado
WENDY-WANGLES-LOPES RODRIGUES	35.874.631/0001-14	R\$ 110.000,00	22/03/2022 09:30:13	Fornecedor Desclassificado
R-ALVES-MOURA-ME	15.731.162/0001-77	R\$ 110.090,00	22/03/2022 09:28:53	Fornecedor Desclassificado
WENDY-WANGLES-LOPES RODRIGUES	35.874.631/0001-14	R\$ 111.000,00	22/03/2022 09:28:42	Fornecedor Desclassificado
R-ALVES-MOURA-ME	15.731.162/0001-77	R\$ 111.840,00	22/03/2022 09:27:15	Fornecedor Desclassificado
WENDY-WANGLES-LOPES RODRIGUES	35.874.631/0001-14	R\$ 111.950,00	22/03/2022 09:27:11	Fornecedor Desclassificado
R-ALVES-MOURA-ME	15.731.162/0001-77	R\$ 111.950,00	22/03/2022 09:26:31	Fornecedor Desclassificado
WENDY-WANGLES-LOPES RODRIGUES	35.874.631/0001-14	R\$ 112.000,00	22/03/2022 09:26:22	Fornecedor Desclassificado
R-ALVES-MOURA-ME	15.731.162/0001-77	R\$ 112.950,00	22/03/2022 09:25:36	Fornecedor Desclassificado
WENDY-WANGLES-LOPES RODRIGUES	35.874.631/0001-14	R\$ 113.000,00	22/03/2022 09:25:29	Fornecedor Desclassificado
R-ALVES-MOURA-ME	15.731.162/0001-77	R\$ 113.750,00	22/03/2022 09:25:12	Fornecedor Desclassificado
WENDY-WANGLES-LOPES RODRIGUES	35.874.631/0001-14	R\$ 113.800,00	22/03/2022 09:25:00	Fornecedor Desclassificado
R-ALVES-MOURA-ME	15.731.162/0001-77	R\$ 113.820,00	22/03/2022 09:24:30	Fornecedor Desclassificado
ELDA-MEDEIROS-BEZERRA-EIRELI	08.746.955/0001-02	R\$ 113.836,94	22/03/2022 09:24:24	Fornecedor Desclassificado
R-ALVES-MOURA-ME	15.731.162/0001-77	R\$ 149.600,00	22/03/2022 09:23:51	Fornecedor Desclassificado
WENDY-WANGLES-LOPES RODRIGUES	35.874.631/0001-14	R\$ 149.610,00	22/03/2022 09:23:41	Fornecedor Desclassificado
R-ALVES-MOURA-ME	15.731.162/0001-77	R\$ 149.620,00	22/03/2022 09:22:53	Fornecedor Desclassificado
ELDA-MEDEIROS-BEZERRA-EIRELI	08.746.955/0001-02	R\$ 149.630,00	22/03/2022 09:22:46	Fornecedor Desclassificado
R-ALVES-MOURA-ME	15.731.162/0001-77	R\$ 149.640,00	22/03/2022 09:22:36	Fornecedor Desclassificado
WENDY-WANGLES-LOPES RODRIGUES	35.874.631/0001-14	R\$ 149.650,00	22/03/2022 09:22:32	Fornecedor Desclassificado
ELDA-MEDEIROS-BEZERRA-EIRELI	08.746.955/0001-02	R\$ 149.670,00	22/03/2022 09:22:31	Fornecedor Desclassificado
R-ALVES-MOURA-ME	15.731.162/0001-77	R\$ 149.680,00	22/03/2022 09:22:18	Fornecedor Desclassificado
WENDY-WANGLES-LOPES RODRIGUES	35.874.631/0001-14	R\$ 149.690,00	22/03/2022 09:22:13	Fornecedor Desclassificado

Lances do Lote 1

Fornecedor	CNPJ	Valor Lance R\$	Data/Hora	Tipo
R-ALVES-MOURA-ME	15.731.162/0001-77	R\$ 149.700,00	22/03/2022 09:21:47	Fornecedor Desclassificado
WENDY WANGLES-LOPES RODRIGUES	35.874.631/0001-14	R\$ 149.710,00	22/03/2022 09:21:39	Fornecedor Desclassificado
R-ALVES-MOURA-ME	15.731.162/0001-77	R\$ 149.720,00	22/03/2022 09:20:55	Fornecedor Desclassificado
WENDY WANGLES-LOPES RODRIGUES	35.874.631/0001-14	R\$ 149.730,00	22/03/2022 09:20:49	Fornecedor Desclassificado
R-ALVES-MOURA-ME	15.731.162/0001-77	R\$ 149.740,00	22/03/2022 09:20:24	Fornecedor Desclassificado
WENDY WANGLES-LOPES RODRIGUES	35.874.631/0001-14	R\$ 149.750,00	22/03/2022 09:20:20	Fornecedor Desclassificado
R-ALVES-MOURA-ME	15.731.162/0001-77	R\$ 149.770,00	22/03/2022 09:19:56	Fornecedor Desclassificado
ELDA-MEDEIROS-BEZERRA-EIRELI	08.746.955/0001-02	R\$ 149.780,00	22/03/2022 09:19:32	Fornecedor Desclassificado
R-ALVES-MOURA-ME	15.731.162/0001-77	R\$ 149.790,00	22/03/2022 09:19:11	Fornecedor Desclassificado
WENDY WANGLES-LOPES RODRIGUES	35.874.631/0001-14	R\$ 149.800,00	22/03/2022 09:18:54	Fornecedor Desclassificado
R-ALVES-MOURA-ME	15.731.162/0001-77	R\$ 149.950,00	22/03/2022 09:17:34	Fornecedor Desclassificado
WENDY WANGLES-LOPES RODRIGUES	35.874.631/0001-14	R\$ 150.000,00	22/03/2022 09:17:10	Fornecedor Desclassificado
R-ALVES-MOURA-ME	15.731.162/0001-77	R\$ 150.307,70	21/03/2022 23:59:31	Fornecedor Desclassificado
ELDA-MEDEIROS-BEZERRA-EIRELI	08.746.955/0001-02	R\$ 155.233,77	21/03/2022 19:33:08	Fornecedor Desclassificado
WENDY WANGLES-LOPES RODRIGUES	35.874.631/0001-14	R\$ 158.723,72	22/03/2022 08:00:20	Fornecedor Desclassificado

Mensagens

Mensagens do Lote 1

Usuário Data/Hora Mensagem

Sistema 22/03/2022 09:15:21 O LOTE 1 foi ordenado e classificado. Boa sorte!

Sistema 22/03/2022 09:15:42 O LOTE 1 está na fase competitiva e sua disputa durará 10 (dez) minutos. Sr(s). Fornecedor(es), não havendo novos lances nos últimos 02 (dois) minutos da fase competitiva o LOTE 1 será encerrado automaticamente!

Sistema 22/03/2022 09:25:45 A etapa de envio de lances do LOTE 1 foi prorrogada automaticamente e será de 02 (dois) minutos. Boa sorte!

Sistema 22/03/2022 09:53:39 A prorrogação automática do LOTE 1 está encerrada.

Sistema 22/03/2022 11:22:15 O LOTE 1 está em negociação e ficará aberto para lances pelo período de 10 minutos.

Sistema 22/03/2022 11:32:15 O tempo de negociação está encerrado.

Mensagens do Lote 1

Usuário	Data/Hora	Mensagem
Sistema	22/03/2022 14:33:10	O fornecedor R ALVES MOURA-ME venceu o LOTE - 1 pelo valor de R\$102.690,00 .
Sistema	22/03/2022 17:32:27	Fornecedor: R ALVES MOURA-ME , com lance no valor de R\$ 102.690,00 , sua proposta FOI RECUSADA pelo motivo abaixo: A empresa não enviou a planilha de composição de custos unitários diretos e indiretos, juntamente com NOTAS FISCAIS de compras atualizadas referente a todos os itens em que a mesma apresentou o menor preço e/ou outro documento que comprove a exequibilidade da proposta.!!
Sistema	22/03/2022 17:32:32	O fornecedor WENDY WANGLES LOPES RODRIGUES venceu o LOTE - 1 pelo valor de R\$102.700,00 .
Sistema	23/03/2022 14:19:41	Fornecedor: WENDY WANGLES LOPES RODRIGUES , com lance no valor de R\$ 102.700,00 , sua proposta FOI RECUSADA pelo motivo abaixo: A empresa não enviou a planilha de composição de custos unitários diretos e indiretos, juntamente com NOTAS FISCAIS de compras atualizadas referente a todos os itens em que a mesma apresentou o menor preço e/ou outro documento que comprove a exequibilidade da proposta.!!!
Sistema	23/03/2022 14:19:46	O fornecedor ELDA MEDEIROS BEZERRA EIRELI venceu o LOTE - 1 pelo valor de R\$113.836,94 .
Sistema	25/03/2022 16:44:06	Srs. licitantes, após a análise dos documentos inseridos na plataforma, hei por bem, HABILITAR o fornecedor ELDA MEDEIROS BEZERRA EIRELI -08.746.955/0001-02 , tendo em vista, que cumpriu os requisitos habilitatórios exigidos no instrumento convocatório.
Sistema	25/03/2022 16:45:31	Sr(s). fornecedor(es) está aberto o prazo de 30 minutos para intenção de recurso, se houver interesse em recorrer esse o momento para se manifestar.
Sistema	25/03/2022 16:47:30	O fornecedor WENDY WANGLES LOPES RODRIGUES manifestou intenção de recurso pelo seguinte motivo: NÓS DA EMPRESA WENDY WANGLES LOPES RODRIGUES MANIFESTAMOS INTENSÃO DE RECURSO. TODAS AS EMPRESAS QUE ARREMATARAM ITENS, TIVERAM A OBRIGAÇÃO DE ENVIAR COMPOSIÇÃO DE CUSTO, NOTAS FISCAIS DE ENTRADA DE "TODOS OS ITENS ARREMATADOS" E/OU OUTRA DOCUMENTAÇÃO QUE COMPROVASSEM QUE ERAM DE FATO PREÇOS PRATICÁVEIS. NOSSA EMPRESA ENVIOU A PLANILHA DE CUSTOS DETALHADA, ENVIOU AO INVÉS DAS NOTAS DE ENTRADA DE "TODOS OS ITENS ARREMATADOS", ALGUMAS ATAS E CONTRATOS RECENTES DE PREGÕES QUE ACONTECERAM NA NOSSA REGIÃO E QUE ESTÃO PRATICANDO PREÇOS SIMILARES AOS ARREMATADOS. A CPL SIMPLEMENTE COLOCOU NO CHAT QUE NÃO APRESENTEI PLANILHA DE CUSTOS E QUE NÃO APRESENTAMOS COMPROVAÇÃO DOS PREÇOS. APÓS ISSO, A EMPRESA ELDA... FOI SOLICITADA A APRESENTAR AS MESMAS DOCUMENTAÇÕES E, DENTRO DO PRAZO, COLOCA UMA PLANILHA DE CUSTOS FICTÍCIA(COMPARANDO COM SUAS NOTAS DE COMPRA) E JUNTO A NOTAS FISCAIS COM ITENS DIVERSOS, NÃO COLOCANDO AS NOTAS FISCAIS DE COMPRA DE "TODOS OS ITENS ARREMATADOS, E, COM A MAIORIA DOS ITENS SENDO COMPRADOS PELO DOBRO DO PREÇO QUE FOI ARREMATADOS NA LICITAÇÃO. BATERIA DE 100AH, POR EXEMPLO, FOI ARREMATADA POR (VALOR)... E ELA DEMONSTRA UMA NOTA DE COMPRA POR (VALOR)... E A CPL SIMPLEMENTE ACATOU COMO CORRETO E CLASSIFICOU A EMPRESA PRA FASE DE HABILITAÇÃO. EU ACHO ISSO UMA GRANDE FALTA DE RESPEITO COM TODOS NÓS LICITANTES QUE ESTAMOS CANSADOS DE VER ESSES TIPOS DE INJUSTIÇA ACONTECENDO TODOS OS DIAS NOS CERTAMES. ENTÃO, DESEJAMOS ENTRAR COM UM RECURSO CONTRA A NOSSA DESCLASSIFICAÇÃO E CONTRA A CLASSIFICAÇÃO DA EMPRESA ELDA...
Sistema	25/03/2022 16:52:42	O fornecedor R ALVES MOURA-ME manifestou intenção de recurso pelo seguinte motivo: <i>Desejo manifestar recurso, pois como solicitado pelo Pregoeiro as notas fiscais e comprovação de custo de "todos" itens deveriam ser enviada. A empresa arrematante enviou diversas notas fiscais, porém não foi de todos os itens e uma composição de custo com preços impraticáveis no mercado.</i>
Sistema	25/03/2022 17:20:54	A manifestação de Intenção de Recurso de WENDY WANGLES LOPES RODRIGUES foi recebida e foi aberto o prazo para que o fornecedor envie as razões até 30/03/2022 17:30:00hs e os outros interessados envie as contra razões até 04/04/2022 17:30:00hs .
Sistema	25/03/2022 17:22:01	A manifestação de Intenção de Recurso de R ALVES MOURA-ME foi recebida e foi aberto o prazo para que o fornecedor envie as razões até 30/03/2022 17:30:00hs e os outros interessados envie as contra razões até 04/04/2022 17:30:00hs .

Mensagens do Lote 1

Usuário	Data/Hora	Mensagem
Sistema	30/03/2022 17:16:52	O fornecedor WENDY WANGLES LOPES RODRIGUES acabou ENVIAR o arquivo recurso_pedreiras_marc_oo_1648671412.pdf referente ao recurso e o mesmo será disponibilizado após o fim do prazo de envio de razões caso não seja excluído pelo fornecedor.
Sistema	12/04/2022 14:52:25	O recurso do R ALVES MOURA-ME foi indeferido pelo seguinte motivo: <i>Não apresentou o recurso..</i>
Sistema	12/04/2022 14:55:20	O recurso do WENDY WANGLES LOPES RODRIGUES foi indeferido pelo seguinte motivo: <i>Face ao exposto, entende-se, com base nos princípios da legalidade, isonomia, vinculação ao instrumento convocatório, vantajosidade, julgamento objetivo e com base no princípio da autotutela, manifestamos pelo CONHECIMENTO e DEFERIMENTO PARCIAL do recurso formulado pela licitante WENDY WANGLES LOPES RODRIGUES e, conseqüentemente, pela Desclassificação/Inabilitação da empresa ELDA MEDEIROS BEZERRA EIRELI, desta forma sendo todas as licitantes participados sido consideradas desclassificadas, declaramos por fracassada a licitação em epigrafe., conforme segue decisão em anexo..</i>
Sistema	12/04/2022 14:57:58	Fornecedor: ELDA MEDEIROS BEZERRA EIRELI, com lance no valor de R\$ 113.836,94, sua proposta FOI RECUSADA pelo motivo abaixo: Não apresentou todas as notas fiscais, junto com a composição!
Sistema	12/04/2022 14:57:58	Despacho. <i>Torna público para conhecimento dos interessados, que foi declarado FRACASSADO o aludido LOTE 1, pela ausência de licitantes classificados na licitação.</i>
Sistema	12/04/2022 14:58:02	O LOTE 1 foi fracassado pelo seguinte motivo: Não apresentou todas as notas fiscais, junto com a composição..

Recursos

Recursos do Lote 1

Fornecedor	CNPJ	Data/Hora	Declaração	Decisão	Tipo
------------	------	-----------	------------	---------	------

PEDREIRAS/MA	
Proc.	1901003/2022
FLS.	2627
Rub.	

Recursos do Lote 1

Fornecedor	CNPJ	Data/Hora	Declaração	Decisão	Tipo
WENDY WANGLES LOPES RODRIGUES	35874631000114	25/03/2022 16:47:30	<p>NÓS DA EMPRESA WENDY WANGLES LOPES RODRIGUES MANIFESTAMOS INTENSÃO DE RECURSO. TODAS AS EMPRESAS QUE ARREMATARAM ITENS, TIVERAM A OBRIGAÇÃO DE ENVIAR COMPOSIÇÃO DE CUSTO, NOTAS FISCAIS DE ENTRADA DE "TODOS OS ITENS ARREMATADOS" E/OU OUTRA DOCUMENTAÇÃO QUE COMPROVASSEM QUE ERAM DE FATO PREÇOS PRATICÁVEIS. NOSSA EMPRESA ENVIOU A PLANILHA DE CUSTOS DETALHADA, ENVIOU AO INVÉS DAS NOTAS DE ENTRADA DE "TODOS OS ITENS ARREMATADOS", ALGUMAS ATAS E CONTRATOS RECENTES DE PREGÕES QUE ACONTECERAM NA NOSSA REGIÃO E QUE ESTÃO PRATICANDO PREÇOS SIMILARES AOS ARREMATADOS. A CPL SIMPLEMENTE COLOCOU NO CHAT QUE NÃO APRESENTEI PLANILHA DE CUSTOS E QUE NÃO APRESENTAMOS COMPROVAÇÃO DOS PREÇOS. APÓS ISSO, A EMPRESA ELDA... FOI SOLICITADA A APRESENTAR AS MESMAS DOCUMENTAÇÕES E, DENTRO DO PRAZO, COLOCA UMA PLANILHA DE CUSTOS FICTÍCIA(COMPARANDO COM SUAS NOTAS DE COMPRA) E JUNTO A NOTAS FISCAIS COM ITENS DIVERSOS, NÃO COLOCANDO AS NOTAS FISCAIS DE COMPRA DE "TODOS OS ITENS ARREMATADOS, E, COM A MAIORIA DOS ITENS SENDO COMPRADOS PELO DOBRO DO PREÇO QUE FOI ARREMATADOS NA LICITAÇÃO. BATERIA DE 100AH, POR EXEMPLO, FOI ARREMATADA POR (VALOR)... E ELA DEMONSTRA UMA NOTA DE COMPRA POR (VALOR)... E A CPL SIMPLEMENTE ACATOU COMO CORRETO E CLASSIFICOU A EMPRESA PRA FASE DE HABILITAÇÃO. EU ACHO ISSO UMA GRANDE FALTA DE RESPEITO COM TODOS NÓS LICITANTES QUE ESTAMOS CANSADOS DE VER ESSES TIPOS DE INJUSTIÇA ACONTECENDO TODOS OS DIAS NOS CERTAMES. ENTÃO, DESEJAMOS ENTRAR COM UM RECURSO CONTRA A NOSSA DESCLASSIFICAÇÃO E CONTRA A CLASSIFICAÇÃO DA EMPRESA ELDA...</p>	<p>Face ao exposto, entende-se, com base nos princípios da legalidade, isonomia, vinculação ao instrumento convocatório, vantajosidade, julgamento objetivo e com base no princípio da autotutela, manifestamos pelo CONHECIMENTO e DEFERIMENTO PARCIAL do recurso formulado pela licitante WENDY WANGLES LOPES RODRIGUES e, conseqüentemente, pela Desclassificação/Inabilitação da empresa ELDA MEDEIROS BEZERRA EIRELI, desta forma sendo todas as licitantes participados sido consideradas desclassificadas, declaramos por fracassada a licitação em epígrafe,, conforme segue decisão em anexo.</p>	Indeferido

Recursos do Lote 1

Fornecedor	CNPJ	Data/Hora	Declaração	Decisão	Tipo
R ALVES MOURA-ME	15731162000177	25/03/2022 16:52:42	Desejo manifestar recurso, pois como solicitado pelo Pregoeiro as notas fiscais e comprovação de custo de "todos" itens deveriam ser enviada. A empresa arrematante enviou diversas notas fiscais, porém não foi de todos os itens e uma composição de custo com preços impraticáveis no mercado.	Não apresentou o recurso.	Indeferido

Lote 2

Propostas Iniciais

Propostas Iniciais do Lote 2

ID	Fornecedor	CNPJ	Marca	Modelo	Proposta R\$	Situação	Motivo
38754	ELDA MEDEIROS BEZERRA EIRELI	08746955000102			R\$ 155.228,64	Classificada	--
61797	R ALVES MOURA-ME	15731162000177			R\$ 150.261,70	Classificada	--
85888	WENDY WANGLES LOPES RODRIGUES	35874631000114			R\$ 158.687,63	Classificada	--

Lances

Lances do Lote 2

Fornecedor	CNPJ	Valor Lance R\$	Data/Hora	Tipo
R ALVES MOURA-ME	15.731.162/0001-77	R\$ 102.690,00	22/03/2022 09:51:42	Fornecedor Desclassificado
WENDY WANGLES LOPES RODRIGUES	35.874.631/0001-14	R\$ 102.700,00	22/03/2022 09:51:38	Fornecedor Desclassificado
R ALVES MOURA-ME	15.731.162/0001-77	R\$ 102.750,00	22/03/2022 09:51:14	Fornecedor Desclassificado
WENDY WANGLES LOPES RODRIGUES	35.874.631/0001-14	R\$ 102.800,00	22/03/2022 09:50:23	Fornecedor Desclassificado
R ALVES MOURA-ME	15.731.162/0001-77	R\$ 102.800,00	22/03/2022 09:50:05	Fornecedor Desclassificado
WENDY WANGLES LOPES RODRIGUES	35.874.631/0001-14	R\$ 102.900,00	22/03/2022 09:49:37	Fornecedor Desclassificado
R ALVES MOURA-ME	15.731.162/0001-77	R\$ 102.950,00	22/03/2022 09:49:30	Fornecedor Desclassificado
WENDY WANGLES LOPES RODRIGUES	35.874.631/0001-14	R\$ 103.000,00	22/03/2022 09:48:15	Fornecedor Desclassificado
R ALVES MOURA-ME	15.731.162/0001-77	R\$ 103.590,00	22/03/2022 09:46:34	Fornecedor Desclassificado
WENDY WANGLES LOPES RODRIGUES	35.874.631/0001-14	R\$ 103.600,00	22/03/2022 09:46:17	Fornecedor Desclassificado
R ALVES MOURA-ME	15.731.162/0001-77	R\$ 103.690,00	22/03/2022 09:45:09	Fornecedor Desclassificado
WENDY WANGLES LOPES RODRIGUES	35.874.631/0001-14	R\$ 103.700,00	22/03/2022 09:45:02	Fornecedor Desclassificado

Lances do Lote 2

Fornecedor	CNPJ	Valor Lance R\$	Data/Hora	Tipo
R-ALVES-MOURA-ME	15.731.162/0001-77	R\$ 103.700,00	22/03/2022 09:43:27	Fornecedor Desclassificado
WENDY-WANGLES-LOPES RODRIGUES	35.874.631/0001-14	R\$ 103.800,00	22/03/2022 09:43:23	Fornecedor Desclassificado
R-ALVES-MOURA-ME	15.731.162/0001-77	R\$ 103.800,00	22/03/2022 09:41:49	Fornecedor Desclassificado
WENDY-WANGLES-LOPES RODRIGUES	35.874.631/0001-14	R\$ 103.900,00	22/03/2022 09:41:43	Fornecedor Desclassificado
R-ALVES-MOURA-ME	15.731.162/0001-77	R\$ 103.920,00	22/03/2022 09:40:23	Fornecedor Desclassificado
WENDY-WANGLES-LOPES RODRIGUES	35.874.631/0001-14	R\$ 103.930,00	22/03/2022 09:40:18	Fornecedor Desclassificado
R-ALVES-MOURA-ME	15.731.162/0001-77	R\$ 103.950,00	22/03/2022 09:38:55	Fornecedor Desclassificado
WENDY-WANGLES-LOPES RODRIGUES	35.874.631/0001-14	R\$ 104.000,00	22/03/2022 09:38:49	Fornecedor Desclassificado
R-ALVES-MOURA-ME	15.731.162/0001-77	R\$ 104.000,00	22/03/2022 09:37:02	Fornecedor Desclassificado
WENDY-WANGLES-LOPES RODRIGUES	35.874.631/0001-14	R\$ 105.000,00	22/03/2022 09:36:51	Fornecedor Desclassificado
R-ALVES-MOURA-ME	15.731.162/0001-77	R\$ 105.990,00	22/03/2022 09:36:27	Fornecedor Desclassificado
WENDY-WANGLES-LOPES RODRIGUES	35.874.631/0001-14	R\$ 106.000,00	22/03/2022 09:36:22	Fornecedor Desclassificado
R-ALVES-MOURA-ME	15.731.162/0001-77	R\$ 106.990,00	22/03/2022 09:34:07	Fornecedor Desclassificado
WENDY-WANGLES-LOPES RODRIGUES	35.874.631/0001-14	R\$ 107.000,00	22/03/2022 09:33:57	Fornecedor Desclassificado
R-ALVES-MOURA-ME	15.731.162/0001-77	R\$ 107.990,00	22/03/2022 09:33:51	Fornecedor Desclassificado
WENDY-WANGLES-LOPES RODRIGUES	35.874.631/0001-14	R\$ 108.000,00	22/03/2022 09:33:43	Fornecedor Desclassificado
R-ALVES-MOURA-ME	15.731.162/0001-77	R\$ 109.990,00	22/03/2022 09:33:12	Fornecedor Desclassificado
WENDY-WANGLES-LOPES RODRIGUES	35.874.631/0001-14	R\$ 110.000,00	22/03/2022 09:33:01	Fornecedor Desclassificado
R-ALVES-MOURA-ME	15.731.162/0001-77	R\$ 110.700,00	22/03/2022 09:31:07	Fornecedor Desclassificado
WENDY-WANGLES-LOPES RODRIGUES	35.874.631/0001-14	R\$ 110.800,00	22/03/2022 09:31:02	Fornecedor Desclassificado
R-ALVES-MOURA-ME	15.731.162/0001-77	R\$ 110.890,00	22/03/2022 09:30:14	Fornecedor Desclassificado
WENDY-WANGLES-LOPES RODRIGUES	35.874.631/0001-14	R\$ 110.900,00	22/03/2022 09:30:07	Fornecedor Desclassificado
R-ALVES-MOURA-ME	15.731.162/0001-77	R\$ 110.990,00	22/03/2022 09:28:42	Fornecedor Desclassificado

Lances do Lote 2

Fornecedor	CNPJ	Valor Lance R\$	Data/Hora	Tipo
WENDY WANGLES LOPES RODRIGUES	35.874.631/0001-14	R\$ 111.000,00	22/03/2022 09:28:34	Fornecedor Desclassificado
R-ALVES-MOURA-ME	15.731.162/0001-77	R\$ 111.840,00	22/03/2022 09:27:23	Fornecedor Desclassificado
WENDY WANGLES LOPES RODRIGUES	35.874.631/0001-14	R\$ 111.850,00	22/03/2022 09:27:15	Fornecedor Desclassificado
R-ALVES-MOURA-ME	15.731.162/0001-77	R\$ 111.950,00	22/03/2022 09:26:34	Fornecedor Desclassificado
WENDY WANGLES LOPES RODRIGUES	35.874.631/0001-14	R\$ 112.000,00	22/03/2022 09:26:26	Fornecedor Desclassificado
R-ALVES-MOURA-ME	15.731.162/0001-77	R\$ 112.950,00	22/03/2022 09:25:40	Fornecedor Desclassificado
WENDY WANGLES LOPES RODRIGUES	35.874.631/0001-14	R\$ 113.000,00	22/03/2022 09:25:33	Fornecedor Desclassificado
R-ALVES-MOURA-ME	15.731.162/0001-77	R\$ 113.700,00	22/03/2022 09:25:08	Fornecedor Desclassificado
WENDY WANGLES LOPES RODRIGUES	35.874.631/0001-14	R\$ 113.800,00	22/03/2022 09:25:04	Fornecedor Desclassificado
R-ALVES-MOURA-ME	15.731.162/0001-77	R\$ 113.820,00	22/03/2022 09:24:41	Fornecedor Desclassificado
ELDA MEDEIROS-BEZERRA-EIRELI	08.746.955/0001-02	R\$ 113.833,14	22/03/2022 09:24:33	Fornecedor Desclassificado
R-ALVES-MOURA-ME	15.731.162/0001-77	R\$ 149.850,00	22/03/2022 09:23:54	Fornecedor Desclassificado
WENDY WANGLES LOPES RODRIGUES	35.874.631/0001-14	R\$ 149.860,00	22/03/2022 09:23:46	Fornecedor Desclassificado
R-ALVES-MOURA-ME	15.731.162/0001-77	R\$ 149.870,00	22/03/2022 09:22:59	Fornecedor Desclassificado
ELDA MEDEIROS-BEZERRA-EIRELI	08.746.955/0001-02	R\$ 149.880,00	22/03/2022 09:22:55	Fornecedor Desclassificado
R-ALVES-MOURA-ME	15.731.162/0001-77	R\$ 149.890,00	22/03/2022 09:22:28	Fornecedor Desclassificado
WENDY WANGLES LOPES RODRIGUES	35.874.631/0001-14	R\$ 149.900,00	22/03/2022 09:22:19	Fornecedor Desclassificado
R-ALVES-MOURA-ME	15.731.162/0001-77	R\$ 149.910,00	22/03/2022 09:21:59	Fornecedor Desclassificado
WENDY WANGLES LOPES RODRIGUES	35.874.631/0001-14	R\$ 149.920,00	22/03/2022 09:21:46	Fornecedor Desclassificado
R-ALVES-MOURA-ME	15.731.162/0001-77	R\$ 149.930,00	22/03/2022 09:21:00	Fornecedor Desclassificado
WENDY WANGLES LOPES RODRIGUES	35.874.631/0001-14	R\$ 149.940,00	22/03/2022 09:20:55	Fornecedor Desclassificado
R-ALVES-MOURA-ME	15.731.162/0001-77	R\$ 149.950,00	22/03/2022 09:20:28	Fornecedor Desclassificado
WENDY WANGLES LOPES RODRIGUES	35.874.631/0001-14	R\$ 150.000,00	22/03/2022 09:20:23	Fornecedor Desclassificado

Lances do Lote 2

Fornecedor	CNPJ	Valor Lance R\$	Data/Hora	Tipo
R-ALVES-MOURA-ME	15.731.162/0001-77	R\$ 150.030,00	22/03/2022 09:20:02	Fornecedor Desclassificado
ELDA-MEDEIROS-BEZERRA-EIRELI	08.746.955/0001-02	R\$ 150.040,00	22/03/2022 09:19:44	Fornecedor Desclassificado
R-ALVES-MOURA-ME	15.731.162/0001-77	R\$ 150.050,00	22/03/2022 09:19:22	Fornecedor Desclassificado
WENDY-WANGLES-LOPES RODRIGUES	35.874.631/0001-14	R\$ 150.100,00	22/03/2022 09:19:01	Fornecedor Desclassificado
R-ALVES-MOURA-ME	15.731.162/0001-77	R\$ 150.190,00	22/03/2022 09:17:41	Fornecedor Desclassificado
WENDY-WANGLES-LOPES RODRIGUES	35.874.631/0001-14	R\$ 150.200,00	22/03/2022 09:17:19	Fornecedor Desclassificado
R-ALVES-MOURA-ME	15.731.162/0001-77	R\$ 150.261,70	21/03/2022 23:59:31	Fornecedor Desclassificado
ELDA-MEDEIROS-BEZERRA-EIRELI	08.746.955/0001-02	R\$ 155.228,64	21/03/2022 19:33:08	Fornecedor Desclassificado
WENDY-WANGLES-LOPES RODRIGUES	35.874.631/0001-14	R\$ 158.687,63	22/03/2022 08:00:29	Fornecedor Desclassificado

Mensagens

Mensagens do Lote 2

Usuário	Data/Hora	Mensagem
Sistema	22/03/2022 09:15:21	O LOTE 2 foi ordenado e classificado. Boa sorte!
Sistema	22/03/2022 09:15:42	O LOTE 2 está na fase competitiva e sua disputa durará 10 (dez) minutos. Sr(s). Fornecedor(es), não havendo novos lances nos últimos 02 (dois) minutos da fase competitiva o LOTE 2 será encerrado automaticamente!
Sistema	22/03/2022 09:25:45	A etapa de envio de lances do LOTE 2 foi prorrogada automaticamente e será de 02 (dois) minutos. Boa sorte!
Sistema	22/03/2022 09:53:45	A prorrogação automática do LOTE 2 está encerrada.
Sistema	22/03/2022 11:22:15	O LOTE 2 está em negociação e ficará aberto para lances pelo período de 10 minutos.
Sistema	22/03/2022 11:32:15	O tempo de negociação está encerrado.
Sistema	22/03/2022 14:33:10	O fornecedor R ALVES MOURA-ME venceu o LOTE - 2 pelo valor de R\$102.690,00.
Sistema	22/03/2022 17:32:27	Fornecedor: R ALVES MOURA-ME, com lance no valor de R\$ 102.690,00, sua proposta FOI RECUSADA pelo motivo abaixo: A empresa não enviou a planilha de composição de custos unitários diretos e indiretos, juntamente com NOTAS FISCAIS de compras atualizadas referente a todos os itens em que a mesma apresentou o menor preço e/ou outro documento que comprove a exequibilidade da proposta.!!
Sistema	22/03/2022 17:32:32	O fornecedor WENDY WANGLES LOPES RODRIGUES venceu o LOTE - 2 pelo valor de R\$102.700,00.

Mensagens do Lote 2

Usuário	Data/Hora	Mensagem
Sistema	23/03/2022 14:19:41	Fornecedor: WENDY WANGLES LOPES RODRIGUES, com lance no valor de R\$ 102.700,00, sua proposta FOI RECUSADA pelo motivo abaixo: A empresa não enviou a planilha de composição de custos unitários diretos e indiretos, juntamente com NOTAS FISCAIS de compras atualizadas referente a todos os itens em que a mesma apresentou o menor preço e/ou outro documento que comprove a exequibilidade da proposta.!!!
Sistema	23/03/2022 14:19:46	O fornecedor ELDA MEDEIROS BEZERRA EIRELI venceu o LOTE - 2 pelo valor de R\$113.833,14.
Sistema	25/03/2022 16:44:06	Srs. licitantes, após a análise dos documentos inseridos na plataforma, hei por bem, HABILITAR o fornecedor ELDA MEDEIROS BEZERRA EIRELI -08.746.955/0001-02, tendo em vista, que cumpriu os requisitos habilitatórios exigidos no instrumento convocatório.
Sistema	25/03/2022 16:45:31	Sr(s). fornecedor(es) está aberto o prazo de 30 minutos para intenção de recurso, se houver interesse em recorrer esse o momento para se manifestar.
Sistema	25/03/2022 16:47:30	O fornecedor WENDY WANGLES LOPES RODRIGUES manifestou intenção de recurso pelo seguinte motivo: NÓS DA EMPRESA WENDY WANGLES LOPES RODRIGUES MANIFESTAMOS INTENSÃO DE RECURSO. TODAS AS EMPRESAS QUE ARREMATARAM ITENS, TIVERAM A OBRIGAÇÃO DE ENVIAR COMPOSIÇÃO DE CUSTO, NOTAS FISCAIS DE ENTRADA DE "TODOS OS ITENS ARREMATADOS" E/OU OUTRA DOCUMENTAÇÃO QUE COMPROVASSEM QUE ERAM DE FATO PREÇOS PRATICÁVEIS. NOSSA EMPRESA ENVIOU A PLANILHA DE CUSTOS DETALHADA, ENVIOU AO INVÉS DAS NOTAS DE ENTRADA DE "TODOS OS ITENS ARREMATADOS", ALGUMAS ATAS E CONTRATOS RECENTES DE PREGÕES QUE ACONTECERAM NA NOSSA REGIÃO E QUE ESTÃO PRATICANDO PREÇOS SIMILARES AOS ARREMATADOS. A CPL SIMPLEMENTE COLOCOU NO CHAT QUE NÃO APRESENTEI PLANILHA DE CUSTOS E QUE NÃO APRESENTAMOS COMPROVAÇÃO DOS PREÇOS. APÓS ISSO, A EMPRESA ELDA... FOI SOLICITADA A APRESENTAR AS MESMAS DOCUMENTAÇÕES E, DENTRO DO PRAZO, COLOCA UMA PLANILHA DE CUSTOS FICTÍCIA (COMPARANDO COM SUAS NOTAS DE COMPRA) E JUNTO A NOTAS FISCAIS COM ITENS DIVERSOS, NÃO COLOCANDO AS NOTAS FISCAIS DE COMPRA DE "TODOS OS ITENS ARREMATADOS, E, COM A MAIORIA DOS ITENS SENDO COMPRADOS PELO DOBRO DO PREÇO QUE FOI ARREMATADOS NA LICITAÇÃO. BATERIA DE 100AH, POR EXEMPLO, FOI ARREMATADA POR (VALOR)... E ELA DEMONSTRA UMA NOTA DE COMPRA POR (VALOR)... E A CPL SIMPLEMENTE ACATOU COMO CORRETO E CLASSIFICOU A EMPRESA PRA FASE DE HABILITAÇÃO. EU ACHO ISSO UMA GRANDE FALTA DE RESPEITO COM TODOS NÓS LICITANTES QUE ESTAMOS CANSADOS DE VER ESSES TIPOS DE INJUSTIÇA ACONTECENDO TODOS OS DIAS NOS CERTAMES. ENTÃO, DESEJAMOS ENTRAR COM UM RECURSO CONTRA A NOSSA DESCLASSIFICAÇÃO E CONTRA A CLASSIFICAÇÃO DA EMPRESA ELDA...
Sistema	25/03/2022 16:52:42	O fornecedor R ALVES MOURA-ME manifestou intenção de recurso pelo seguinte motivo: <i>Desejo manifestar recurso, pois como solicitado pelo Pregoeiro as notas fiscais e comprovação de custo de "todos" itens deveriam ser enviada. A empresa arrematante enviou diversas notas fiscais, porém não foi de todos os itens e uma composição de custo com preços impraticáveis no mercado.</i>
Sistema	25/03/2022 17:20:54	A manifestação de Intenção de Recurso de WENDY WANGLES LOPES RODRIGUES foi recebida e foi aberto o prazo para que o fornecedor envie as razões até 30/03/2022 17:30:00hs e os outros interessados envie as contra razões até 04/04/2022 17:30:00hs.
Sistema	25/03/2022 17:22:01	A manifestação de Intenção de Recurso de R ALVES MOURA-ME foi recebida e foi aberto o prazo para que o fornecedor envie as razões até 30/03/2022 17:30:00hs e os outros interessados envie as contra razões até 04/04/2022 17:30:00hs.
Sistema	30/03/2022 17:17:04	O fornecedor WENDY WANGLES LOPES RODRIGUES acabou ENVIAR o arquivo recurso_pedreiras_marc_oo_1648671424.pdf referente ao recurso e o mesmo será disponibilizado após o fim do prazo de envio de razões caso não seja excluído pelo fornecedor.
Sistema	12/04/2022 14:52:25	O recurso do R ALVES MOURA-ME foi indeferido pelo seguinte motivo: <i>Não apresentou o recurso..</i>
Sistema	12/04/2022 14:55:20	O recurso do WENDY WANGLES LOPES RODRIGUES foi indeferido pelo seguinte motivo: <i>Face ao exposto, entende-se, com base nos princípios da legalidade, isonomia, vinculação ao instrumento convocatório, vantajosidade, julgamento objetivo e com base no princípio da autotutela, manifestamos pelo CONHECIMENTO e DEFERIMENTO PARCIAL do recurso formulado pela licitante WENDY WANGLES LOPES RODRIGUES e, conseqüentemente, pela Desclassificação/Inabilitação da empresa ELDA MEDEIROS BEZERRA EIRELI, desta forma sendo todas as licitantes participados sido consideradas desclassificadas, declaramos por fracassada a licitação em epígrafe., conforme segue decisão em anexo..</i>

PEDREIRAS/MA	
Proc.	1901003 / 202 2
FLS.	2633
Rub.	_____ e

Mensagens do Lote 2

Usuário Data/Hora Mensagem

Sistema	12/04/2022 14:57:58	Fornecedor: ELDA MEDEIROS BEZERRA EIRELI, com lance no valor de R\$ 113.833,14, sua proposta FOI RECUSADA pelo motivo abaixo: Não apresentou todas as notas fiscais, junto com a composição.!
Sistema	12/04/2022 14:57:58	Despacho. Torna público para conhecimento dos interessados, que foi declarado FRACASSADO o aludido LOTE 2, pela ausência de licitantes classificados na licitação.
Sistema	12/04/2022 14:58:02	O LOTE 2 foi fracassado pelo seguinte motivo: Não apresentou todas as notas fiscais, junto com a composição..

Recursos

Recursos do Lote 2

Fornecedor	CNPJ	Data/Hora	Declaração	Decisão	Tipo
------------	------	-----------	------------	---------	------

Recursos do Lote 2

Fornecedor	CNPJ	Data/Hora	Declaração	Decisão	Tipo
WENDY WANGLES LOPES RODRIGUES	35874631000114	25/03/2022 16:47:30	<p>NÓS DA EMPRESA WENDY WANGLES LOPES RODRIGUES MANIFESTAMOS INTENSÃO DE RECURSO. TODAS AS EMPRESAS QUE ARREMATARAM ITENS, TIVERAM A OBRIGAÇÃO DE ENVIAR COMPOSIÇÃO DE CUSTO, NOTAS FISCAIS DE ENTRADA DE "TODOS OS ITENS ARREMATADOS" E/OU OUTRA DOCUMENTAÇÃO QUE COMPROVASSEM QUE ERAM DE FATO PREÇOS PRATICÁVEIS. NOSSA EMPRESA ENVIOU A PLANILHA DE CUSTOS DETALHADA, ENVIOU AO INVÉS DAS NOTAS DE ENTRADA DE "TODOS OS ITENS ARREMATADOS", ALGUMAS ATAS E CONTRATOS RECENTES DE PREGÕES QUE ACONTECERAM NA NOSSA REGIÃO E QUE ESTÃO PRATICANDO PREÇOS SIMILARES AOS ARREMATADOS. A CPL SIMPLEMENTE COLOCOU NO CHAT QUE NÃO APRESENTEI PLANILHA DE CUSTOS E QUE NÃO APRESENTAMOS COMPROVAÇÃO DOS PREÇOS. APÓS ISSO, A EMPRESA ELDA... FOI SOLICITADA A APRESENTAR AS MESMAS DOCUMENTAÇÕES E, DENTRO DO PRAZO, COLOCA UMA PLANILHA DE CUSTOS FICTÍCIA(COMPARANDO COM SUAS NOTAS DE COMPRA) E JUNTO A NOTAS FISCAIS COM ITENS DIVERSOS, NÃO COLOCANDO AS NOTAS FISCAIS DE COMPRA DE "TODOS OS ITENS ARREMATADOS, E, COM A MAIORIA DOS ITENS SENDO COMPRADOS PELO DOBRO DO PREÇO QUE FOI ARREMATADOS NA LICITAÇÃO. BATERIA DE 100AH, POR EXEMPLO, FOI ARREMATADA POR (VALOR)... E ELA DEMONSTRA UMA NOTA DE COMPRA POR (VALOR)... E A CPL SIMPLEMENTE ACATOU COMO CORRETO E CLASSIFICOU A EMPRESA PRA FASE DE HABILITAÇÃO. EU ACHO ISSO UMA GRANDE FALTA DE RESPEITO COM TODOS NÓS LICITANTES QUE ESTAMOS CANSADOS DE VER ESSES TIPOS DE INJUSTIÇA ACONTECENDO TODOS OS DIAS NOS CERTAMES. ENTÃO, DESEJAMOS ENTRAR COM UM RECURSO CONTRA A NOSSA DESCLASSIFICAÇÃO E CONTRA A CLASSIFICAÇÃO DA EMPRESA ELDA...</p>	<p>Face ao exposto, entende-se, com base nos princípios da legalidade, isonomia, vinculação ao instrumento convocatório, vantajosidade, julgamento objetivo e com base no princípio da autotutela, manifestamos pelo CONHECIMENTO e DEFERIMENTO PARCIAL do recurso formulado pela licitante WENDY WANGLES LOPES RODRIGUES e, consequentemente, pela Desclassificação/Inabilitação da empresa ELDA MEDEIROS BEZERRA EIRELI, desta forma sendo todas as licitantes participados sido consideradas desclassificadas, declaramos por fracassada a licitação em epígrafe,, conforme segue decisão em anexo.</p>	Indeferido

Recursos do Lote 2

Fornecedor	CNPJ	Data/Hora	Declaração	Decisão	Tipo
R ALVES MOURA-ME	15731162000177	25/03/2022 16:52:42	Desejo manifestar recurso, pois como solicitado pelo Pregoeiro as notas fiscais e comprovação de custo de "todos" itens deveriam ser enviada. A empresa arrematante enviou diversas notas fiscais, porém não foi de todos os itens e uma composição de custo com preços impraticáveis no mercado.	Não apresentou o recurso.	Indeferido

Lote 3

Propostas Iniciais

Propostas Iniciais do Lote 3

ID	Fornecedor	CNPJ	Marca	Modelo	Proposta R\$	Situação	Motivo
62032	ELDA MEDEIROS BEZERRA EIRELI	08746955000102			R\$ 53.310,58	Classificada	--
56387	R ALVES MOURA-ME	15731162000177			R\$ 52.286,60	Classificada	--
83863	WENDY WANGLES LOPES RODRIGUES	35874631000114			R\$ 55.296,79	Classificada	--

Lances

Lances do Lote 3

Fornecedor	CNPJ	Valor Lance R\$	Data/Hora	Tipo
R-ALVES MOURA-ME	15.731.162/0001-77	R\$ 35.500,00	22/03/2022 09:45:43	Fornecedor Desclassificado
WENDY WANGLES LOPES RODRIGUES	35.874.631/0001-14	R\$ 35.600,00	22/03/2022 09:45:10	Fornecedor Desclassificado
R-ALVES MOURA-ME	15.731.162/0001-77	R\$ 35.600,00	22/03/2022 09:43:30	Fornecedor Desclassificado
WENDY WANGLES LOPES RODRIGUES	35.874.631/0001-14	R\$ 35.700,00	22/03/2022 09:43:27	Fornecedor Desclassificado
R-ALVES MOURA-ME	15.731.162/0001-77	R\$ 35.740,00	22/03/2022 09:44:53	Fornecedor Desclassificado
WENDY WANGLES LOPES RODRIGUES	35.874.631/0001-14	R\$ 35.750,00	22/03/2022 09:44:48	Fornecedor Desclassificado
R-ALVES MOURA-ME	15.731.162/0001-77	R\$ 35.770,00	22/03/2022 09:40:32	Fornecedor Desclassificado
WENDY WANGLES LOPES RODRIGUES	35.874.631/0001-14	R\$ 35.780,00	22/03/2022 09:40:26	Fornecedor Desclassificado
R-ALVES MOURA-ME	15.731.162/0001-77	R\$ 35.700,00	22/03/2022 09:38:58	Fornecedor Desclassificado
WENDY WANGLES LOPES RODRIGUES	35.874.631/0001-14	R\$ 35.800,00	22/03/2022 09:38:53	Fornecedor Desclassificado
R-ALVES MOURA-ME	15.731.162/0001-77	R\$ 35.800,00	22/03/2022 09:37:06	Fornecedor Desclassificado
WENDY WANGLES LOPES RODRIGUES	35.874.631/0001-14	R\$ 35.000,00	22/03/2022 09:36:50	Fornecedor Desclassificado

Lances do Lote 3

Fornecedor	CNPJ	Valor Lance R\$	Data/Hora	Tipo
R-ALVES-MOURA-ME	15.731.162/0001-77	R\$ 35.900,00	22/03/2022 09:35:30	Fornecedor Desclassificado
WENDY-WANGLES-LOPES RODRIGUES	35.874.631/0001-44	R\$ 36.000,00	22/03/2022 09:35:26	Fornecedor Desclassificado
R-ALVES-MOURA-ME	15.731.162/0001-77	R\$ 36.900,00	22/03/2022 09:34:10	Fornecedor Desclassificado
WENDY-WANGLES-LOPES RODRIGUES	35.874.631/0001-44	R\$ 37.000,00	22/03/2022 09:34:02	Fornecedor Desclassificado
R-ALVES-MOURA-ME	15.731.162/0001-77	R\$ 37.720,00	22/03/2022 09:33:29	Fornecedor Desclassificado
WENDY-WANGLES-LOPES RODRIGUES	35.874.631/0001-44	R\$ 37.730,00	22/03/2022 09:33:12	Fornecedor Desclassificado
R-ALVES-MOURA-ME	15.731.162/0001-77	R\$ 37.740,00	22/03/2022 09:31:16	Fornecedor Desclassificado
WENDY-WANGLES-LOPES RODRIGUES	35.874.631/0001-44	R\$ 37.750,00	22/03/2022 09:31:07	Fornecedor Desclassificado
R-ALVES-MOURA-ME	15.731.162/0001-77	R\$ 37.760,00	22/03/2022 09:31:12	Fornecedor Desclassificado
R-ALVES-MOURA-ME	15.731.162/0001-77	R\$ 37.790,00	22/03/2022 09:29:36	Fornecedor Desclassificado
WENDY-WANGLES-LOPES RODRIGUES	35.874.631/0001-44	R\$ 37.800,00	22/03/2022 09:29:27	Fornecedor Desclassificado
R-ALVES-MOURA-ME	15.731.162/0001-77	R\$ 37.890,00	22/03/2022 09:27:34	Fornecedor Desclassificado
WENDY-WANGLES-LOPES RODRIGUES	35.874.631/0001-44	R\$ 37.900,00	22/03/2022 09:27:25	Fornecedor Desclassificado
R-ALVES-MOURA-ME	15.731.162/0001-77	R\$ 37.950,00	22/03/2022 09:26:36	Fornecedor Desclassificado
WENDY-WANGLES-LOPES RODRIGUES	35.874.631/0001-44	R\$ 38.000,00	22/03/2022 09:26:29	Fornecedor Desclassificado
R-ALVES-MOURA-ME	15.731.162/0001-77	R\$ 38.890,00	22/03/2022 09:25:57	Fornecedor Desclassificado
WENDY-WANGLES-LOPES RODRIGUES	35.874.631/0001-44	R\$ 38.900,00	22/03/2022 09:25:37	Fornecedor Desclassificado
R-ALVES-MOURA-ME	15.731.162/0001-77	R\$ 38.950,00	22/03/2022 09:25:15	Fornecedor Desclassificado
WENDY-WANGLES-LOPES RODRIGUES	35.874.631/0001-44	R\$ 39.000,00	22/03/2022 09:25:09	Fornecedor Desclassificado
R-ALVES-MOURA-ME	15.731.162/0001-77	R\$ 39.080,00	22/03/2022 09:24:51	Fornecedor Desclassificado
ELDA-MEDEIROS-BEZERRA-EIRELI	08.746.955/0001-02	R\$ 39.093,74	22/03/2022 09:24:46	Fornecedor Desclassificado
R-ALVES-MOURA-ME	15.731.162/0001-77	R\$ 52.060,00	22/03/2022 09:23:57	Fornecedor Desclassificado
WENDY-WANGLES-LOPES RODRIGUES	35.874.631/0001-44	R\$ 52.070,00	22/03/2022 09:23:52	Fornecedor Desclassificado

PEDEIRAS/MA
Proc. 1901003/2022
FLS. 2637
Rub. e

Lances do Lote 3

Fornecedor	CNPJ	Valor Lance R\$	Data/Hora	Tipo
R-ALVES-MOURA-ME	15.731.162/0001-77	R\$ 52.080,00	22/03/2022 09:23:26	Fornecedor Desclassificado
ELDA-MEDEIROS-BEZERRA-EIRELI	08.746.955/0001-02	R\$ 52.090,00	22/03/2022 09:23:22	Fornecedor Desclassificado
R-ALVES-MOURA-ME	15.731.162/0001-77	R\$ 52.100,00	22/03/2022 09:22:32	Fornecedor Desclassificado
WENDY-WANGLES-LOPES-RODRIGUES	35.874.631/0001-44	R\$ 52.110,00	22/03/2022 09:22:26	Fornecedor Desclassificado
R-ALVES-MOURA-ME	15.731.162/0001-77	R\$ 52.120,00	22/03/2022 09:21:59	Fornecedor Desclassificado
WENDY-WANGLES-LOPES-RODRIGUES	35.874.631/0001-44	R\$ 52.130,00	22/03/2022 09:21:50	Fornecedor Desclassificado
R-ALVES-MOURA-ME	15.731.162/0001-77	R\$ 52.150,00	22/03/2022 09:20:35	Fornecedor Desclassificado
WENDY-WANGLES-LOPES-RODRIGUES	35.874.631/0001-44	R\$ 52.160,00	22/03/2022 09:20:30	Fornecedor Desclassificado
R-ALVES-MOURA-ME	15.731.162/0001-77	R\$ 52.170,00	22/03/2022 09:20:06	Fornecedor Desclassificado
ELDA-MEDEIROS-BEZERRA-EIRELI	08.746.955/0001-02	R\$ 52.180,00	22/03/2022 09:19:57	Fornecedor Desclassificado
R-ALVES-MOURA-ME	15.731.162/0001-77	R\$ 52.190,00	22/03/2022 09:19:28	Fornecedor Desclassificado
WENDY-WANGLES-LOPES-RODRIGUES	35.874.631/0001-44	R\$ 52.200,00	22/03/2022 09:19:07	Fornecedor Desclassificado
R-ALVES-MOURA-ME	15.731.162/0001-77	R\$ 52.240,00	22/03/2022 09:17:46	Fornecedor Desclassificado
WENDY-WANGLES-LOPES-RODRIGUES	35.874.631/0001-44	R\$ 52.250,00	22/03/2022 09:17:26	Fornecedor Desclassificado
R-ALVES-MOURA-ME	15.731.162/0001-77	R\$ 52.286,60	21/03/2022 23:59:31	Fornecedor Desclassificado
ELDA-MEDEIROS-BEZERRA-EIRELI	08.746.955/0001-02	R\$ 53.310,58	21/03/2022 19:33:08	Fornecedor Desclassificado
WENDY-WANGLES-LOPES-RODRIGUES	35.874.631/0001-44	R\$ 55.296,79	22/03/2022 08:00:20	Fornecedor Desclassificado

Mensagens

Mensagens do Lote 3

Usuário Data/Hora Mensagem

Sistema 22/03/2022 09:15:21 O LOTE 3 foi ordenado e classificado. Boa sorte!

Sistema 22/03/2022 09:15:42 O LOTE 3 está na fase competitiva e sua disputa durará 10 (dez) minutos. Sr(s). Fornecedor(es), não havendo novos lances nos últimos 02 (dois) minutos da fase competitiva o LOTE 3 será encerrado automaticamente!

Sistema 22/03/2022 09:25:45 A etapa de envio de lances do LOTE 3 foi prorrogada automaticamente e será de 02 (dois) minutos. Boa sorte!

Sistema 22/03/2022 09:47:47 A prorrogação automática do LOTE 3 está encerrada.

Mensagens do Lote 3

Usuário	Data/Hora	Mensagem
Sistema	22/03/2022 11:22:15	O LOTE 3 está em negociação e ficará aberto para lances pelo período de 10 minutos.
Sistema	22/03/2022 11:32:15	O tempo de negociação está encerrado.
Sistema	22/03/2022 14:33:10	O fornecedor R ALVES MOURA-ME venceu o LOTE - 3 pelo valor de R\$35.590,00.
Sistema	22/03/2022 17:32:27	Fornecedor: R ALVES MOURA-ME, com lance no valor de R\$ 35.590,00, sua proposta FOI RECUSADA pelo motivo abaixo: A empresa não enviou a planilha de composição de custos unitários diretos e indiretos, juntamente com NOTAS FISCAIS de compras atualizadas referente a todos os itens em que a mesma apresentou o menor preço e/ou outro documento que comprove a exequibilidade da proposta.!!
Sistema	22/03/2022 17:32:32	O fornecedor WENDY WANGLES LOPES RODRIGUES venceu o LOTE - 3 pelo valor de R\$35.600,00.
Sistema	23/03/2022 14:19:42	Fornecedor: WENDY WANGLES LOPES RODRIGUES, com lance no valor de R\$ 35.600,00, sua proposta FOI RECUSADA pelo motivo abaixo: A empresa não enviou a planilha de composição de custos unitários diretos e indiretos, juntamente com NOTAS FISCAIS de compras atualizadas referente a todos os itens em que a mesma apresentou o menor preço e/ou outro documento que comprove a exequibilidade da proposta.!!!
Sistema	23/03/2022 14:19:46	O fornecedor ELDA MEDEIROS BEZERRA EIRELI venceu o LOTE - 3 pelo valor de R\$39.093,74.
Sistema	25/03/2022 16:44:06	Srs. licitantes, após a análise dos documentos inseridos na plataforma, hei por bem, HABILITAR o fornecedor ELDA MEDEIROS BEZERRA EIRELI -08.746.955/0001-02 , tendo em vista, que cumpriu os requisitos habilitatórios exigidos no instrumento convocatório.
Sistema	25/03/2022 16:45:31	Sr(s). fornecedor(es) está aberto o prazo de 30 minutos para intenção de recurso, se houver interesse em recorrer esse o momento para se manifestar.
Sistema	25/03/2022 16:47:30	O fornecedor WENDY WANGLES LOPES RODRIGUES manifestou intenção de recurso pelo seguinte motivo: NÓS DA EMPRESA WENDY WANGLES LOPES RODRIGUES MANIFESTAMOS INTENSÃO DE RECURSO. TODAS AS EMPRESAS QUE ARREMATARAM ITENS, TIVERAM A OBRIGAÇÃO DE ENVIAR COMPOSIÇÃO DE CUSTO, NOTAS FISCAIS DE ENTRADA DE "TODOS OS ITENS ARREMATADOS" E/OU OUTRA DOCUMENTAÇÃO QUE COMPROVASSEM QUE ERAM DE FATO PREÇOS PRATICÁVEIS. NOSSA EMPRESA ENVIOU A PLANILHA DE CUSTOS DETALHADA, ENVIOU AO INVÉS DAS NOTAS DE ENTRADA DE "TODOS OS ITENS ARREMATADOS", ALGUMAS ATAS E CONTRATOS RECENTES DE PREGÕES QUE ACONTECERAM NA NOSSA REGIÃO E QUE ESTÃO PRATICANDO PREÇOS SIMILARES AOS ARREMATADOS. A CPL SIMPLEMENTE COLOCOU NO CHAT QUE NÃO APRESENTEI PLANILHA DE CUSTOS E QUE NÃO APRESENTAMOS COMPROVAÇÃO DOS PREÇOS. APÓS ISSO, A EMPRESA ELDA... FOI SOLICITADA A APRESENTAR AS MESMAS DOCUMENTAÇÕES E, DENTRO DO PRAZO, COLOCA UMA PLANILHA DE CUSTOS FICTÍCIA(COMPARANDO COM SUAS NOTAS DE COMPRA) E JUNTO A NOTAS FISCAIS COM ITENS DIVERSOS, NÃO COLOCANDO AS NOTAS FISCAIS DE COMPRA DE "TODOS OS ITENS ARREMATADOS, E, COM A MAIORIA DOS ITENS SENDO COMPRADOS PELO DOBRO DO PREÇO QUE FOI ARREMATADOS NA LICITAÇÃO. BATERIA DE 100AH, POR EXEMPLO, FOI ARREMATADA POR (VALOR)... E ELA DEMONSTRA UMA NOTA DE COMPRA POR (VALOR)... E A CPL SIMPLEMENTE ACATOU COMO CORRETO E CLASSIFICOU A EMPRESA PRA FASE DE HABILITAÇÃO. EU ACHO ISSO UMA GRANDE FALTA DE RESPEITO COM TODOS NÓS LICITANTES QUE ESTAMOS CANSADOS DE VER ESSES TIPOS DE INJUSTIÇA ACONTECENDO TODOS OS DIAS NOS CERTAMES. ENTÃO, DESEJAMOS ENTRAR COM UM RECURSO CONTRA A NOSSA DESCLASSIFICAÇÃO E CONTRA A CLASSIFICAÇÃO DA EMPRESA ELDA...
Sistema	25/03/2022 16:52:42	O fornecedor R ALVES MOURA-ME manifestou intenção de recurso pelo seguinte motivo: <i>Desejo manifestar recurso, pois como solicitado pelo Pregoeiro as notas fiscais e comprovação de custo de "todos" itens deveriam ser enviada. A empresa arrematante enviou diversas notas fiscais, porém não foi de todos os itens e uma composição de custo com preços impraticáveis no mercado.</i>
Sistema	25/03/2022 17:20:54	A manifestação de Intenção de Recurso de WENDY WANGLES LOPES RODRIGUES foi recebida e foi aberto o prazo para que o fornecedor envie as razões até 30/03/2022 17:30:00hs e os outros interessados envie as contra razões até 04/04/2022 17:30:00hs.

Mensagens do Lote 3

Usuário	Data/Hora	Mensagem
Sistema	25/03/2022 17:22:01	A manifestação de Intenção de Recurso de R ALVES MOURA-ME foi recebida e foi aberto o prazo para que o fornecedor envie as razões até 30/03/2022 17:30:00hs e os outros interessados envie as contra razões até 04/04/2022 17:30:00hs.
Sistema	30/03/2022 17:17:14	O fornecedor WENDY WANGLES LOPES RODRIGUES acabou ENVIAR o arquivo recurso_pedreiras_marc_oo_1648671433.pdf referente ao recurso e o mesmo será disponibilizado após o fim do prazo de envio de razões caso não seja excluído pelo fornecedor.
Sistema	12/04/2022 14:52:25	O recurso do R ALVES MOURA-ME foi indeferido pelo seguinte motivo: Não apresentou o recurso..
Sistema	12/04/2022 14:55:20	O recurso do WENDY WANGLES LOPES RODRIGUES foi indeferido pelo seguinte motivo: <i>Face ao exposto, entende-se, com base nos princípios da legalidade, isonomia, vinculação ao instrumento convocatório, vantajosidade, julgamento objetivo e com base no princípio da autotutela, manifestamos pelo CONHECIMENTO e DEFERIMENTO PARCIAL do recurso formulado pela licitante WENDY WANGLES LOPES RODRIGUES e, conseqüentemente, pela Desclassificação/Inabilitação da empresa ELDA MEDEIROS BEZERRA EIRELI, desta forma sendo todas as licitantes participados sido consideradas desclassificadas, declaramos por fracassada a licitação em epígrafe., conforme segue decisão em anexo..</i>
Sistema	12/04/2022 14:57:58	Fornecedor: ELDA MEDEIROS BEZERRA EIRELI, com lance no valor de R\$ 39.093,74, sua proposta FOI RECUSADA pelo motivo abaixo: Não apresentou todas as notas fiscais, junto com a composição.
Sistema	12/04/2022 14:57:58	Despacho. <i>Torna público para conhecimento dos interessados, que foi declarado FRACASSADO o aludido LOTE 3, pela ausência de licitantes classificados na licitação.</i>
Sistema	12/04/2022 14:58:02	O LOTE 3 foi fracassado pelo seguinte motivo: Não apresentou todas as notas fiscais, junto com a composição..

Recursos

Recursos do Lote 3

Fornecedor	CNPJ	Data/Hora	Declaração	Decisão	Tipo
------------	------	-----------	------------	---------	------

Recursos do Lote 3

Fornecedor	CNPJ	Data/Hora	Declaração	Decisão	Tipo
WENDY WANGLES LOPES RODRIGUES	35874631000114	25/03/2022 16:47:30	<p>NÓS DA EMPRESA WENDY WANGLES LOPES RODRIGUES MANIFESTAMOS INTENSÃO DE RECURSO. TODAS AS EMPRESAS QUE ARREMATARAM ITENS, TIVERAM A OBRIGAÇÃO DE ENVIAR COMPOSIÇÃO DE CUSTO, NOTAS FISCAIS DE ENTRADA DE "TODOS OS ITENS ARREMATADOS" E/OU OUTRA DOCUMENTAÇÃO QUE COMPROVASSEM QUE ERAM DE FATO PREÇOS PRATICÁVEIS. NOSSA EMPRESA ENVIOU A PLANILHA DE CUSTOS DETALHADA, ENVIOU AO INVÉS DAS NOTAS DE ENTRADA DE "TODOS OS ITENS ARREMATADOS", ALGUMAS ATAS E CONTRATOS RECENTES DE PREGÕES QUE ACONTECERAM NA NOSSA REGIÃO E QUE ESTÃO PRATICANDO PREÇOS SIMILARES AOS ARREMATADOS. A CPL SIMPLEMENTE COLOCOU NO CHAT QUE NÃO APRESENTEI PLANILHA DE CUSTOS E QUE NÃO APRESENTAMOS COMPROVAÇÃO DOS PREÇOS. APÓS ISSO, A EMPRESA ELDA... FOI SOLICITADA A APRESENTAR AS MESMAS DOCUMENTAÇÕES E, DENTRO DO PRAZO, COLOCA UMA PLANILHA DE CUSTOS FICTÍCIA(COMPARANDO COM SUAS NOTAS DE COMPRA) E JUNTO A NOTAS FISCAIS COM ITENS DIVERSOS, NÃO COLOCANDO AS NOTAS FISCAIS DE COMPRA DE "TODOS OS ITENS ARREMATADOS, E, COM A MAIORIA DOS ITENS SENDO COMPRADOS PELO DOBRO DO PREÇO QUE FOI ARREMATADOS NA LICITAÇÃO. BATERIA DE 100AH, POR EXEMPLO, FOI ARREMATADA POR (VALOR)... E ELA DEMONSTRA UMA NOTA DE COMPRA POR (VALOR)... . E A CPL SIMPLEMENTE ACATOU COMO CORRETO E CLASSIFICOU A EMPRESA PRA FASE DE HABILITAÇÃO. EU ACHO ISSO UMA GRANDE FALTA DE RESPEITO COM TODOS NÓS LICITANTES QUE ESTAMOS CANSADOS DE VER ESSES TIPOS DE INJUSTIÇA ACONTECENDO TODOS OS DIAS NOS CERTAMES. ENTÃO, DESEJAMOS ENTRAR COM UM RECURSO CONTRA A NOSSA DESCLASSIFICAÇÃO E CONTRA A CLASSIFICAÇÃO DA EMPRESA ELDA...</p>	<p>Face ao exposto, entende-se, com base nos princípios da legalidade, isonomia, vinculação ao instrumento convocatório, vantajosidade, julgamento objetivo e com base no princípio da autotutela, manifestamos pelo CONHECIMENTO e DEFERIMENTO PARCIAL do recurso formulado pela licitante WENDY WANGLES LOPES RODRIGUES e, conseqüentemente, pela Desclassificação/Inabilitação da empresa ELDA MEDEIROS BEZERRA EIRELI, desta forma sendo todas as licitantes participados sido consideradas desclassificadas, declaramos por fracassada a licitação em epígrafe,, conforme segue decisão em anexo.</p>	Indeferido

Recursos do Lote 3

Fornecedor	CNPJ	Data/Hora	Declaração	Decisão	Tipo
R ALVES MOURA-ME	15731162000177	25/03/2022 16:52:42	Desejo manifestar recurso, pois como solicitado pelo Pregoeiro as notas fiscais e comprovação de custo de "todos" itens deveriam ser enviada. A empresa arrematante enviou diversas notas fiscais, porém não foi de todos os itens e uma composição de custo com preços impraticáveis no mercado.	Não apresentou o recurso.	Indeferido

Lote 4

Propostas Iniciais

Propostas Iniciais do Lote 4

ID	Fornecedor	CNPJ	Marca	Modelo	Proposta R\$	Situação	Motivo
72330	ELDA MEDEIROS BEZERRA EIRELI	08746955000102			R\$ 53.310,58	Classificada	--
24782	R ALVES MOURA-ME	15731162000177			R\$ 52.522,60	Classificada	--
11206	WENDY WANGLES LOPES RODRIGUES	35874631000114			R\$ 55.537,79	Classificada	--

Lances

Lances do Lote 4

Fornecedor	CNPJ	Valor Lance R\$	Data/Hora	Tipo
R ALVES MOURA-ME	15.731.162/0001-77	R\$ 37.740,00	22/03/2022 09:34:19	Fornecedor Desclassificado
WENDY WANGLES LOPES RODRIGUES	35.874.631/0001-14	R\$ 37.750,00	22/03/2022 09:34:14	Fornecedor Desclassificado
R ALVES MOURA-ME	15.731.162/0001-77	R\$ 37.790,00	22/03/2022 09:29:39	Fornecedor Desclassificado
WENDY WANGLES LOPES RODRIGUES	35.874.631/0001-14	R\$ 37.800,00	22/03/2022 09:29:34	Fornecedor Desclassificado
R ALVES MOURA-ME	15.731.162/0001-77	R\$ 37.840,00	22/03/2022 09:28:11	Fornecedor Desclassificado
WENDY WANGLES LOPES RODRIGUES	35.874.631/0001-14	R\$ 37.850,00	22/03/2022 09:28:08	Fornecedor Desclassificado
R ALVES MOURA-ME	15.731.162/0001-77	R\$ 37.950,00	22/03/2022 09:26:40	Fornecedor Desclassificado
WENDY WANGLES LOPES RODRIGUES	35.874.631/0001-14	R\$ 38.000,00	22/03/2022 09:26:36	Fornecedor Desclassificado
R ALVES MOURA-ME	15.731.162/0001-77	R\$ 38.890,00	22/03/2022 09:26:00	Fornecedor Desclassificado
WENDY WANGLES LOPES RODRIGUES	35.874.631/0001-14	R\$ 38.900,00	22/03/2022 09:25:40	Fornecedor Desclassificado
R ALVES MOURA-ME	15.731.162/0001-77	R\$ 38.950,00	22/03/2022 09:25:18	Fornecedor Desclassificado
WENDY WANGLES LOPES RODRIGUES	35.874.631/0001-14	R\$ 39.000,00	22/03/2022 09:25:13	Fornecedor Desclassificado

PEDREIRAS/MA
 Proc. 1901003/2022
 FLS. 2642
 Rub. e

Lances do Lote 4

Fornecedor	CNPJ	Valor Lance R\$	Data/Hora	Tipo
R-ALVES-MOURA-ME	15.731.162/0001-77	R\$ 39.083,00	22/03/2022 09:25:04	Fornecedor Desclassificado
ELDA-MEDEIROS-BEZERRA-EIRELI	08.746.955/0001-02	R\$ 39.003,74	22/03/2022 09:24:59	Fornecedor Desclassificado
R-ALVES-MOURA-ME	15.731.162/0001-77	R\$ 52.300,00	22/03/2022 09:23:34	Fornecedor Desclassificado
ELDA-MEDEIROS-BEZERRA-EIRELI	08.746.955/0001-02	R\$ 52.310,00	22/03/2022 09:23:29	Fornecedor Desclassificado
R-ALVES-MOURA-ME	15.731.162/0001-77	R\$ 52.320,00	22/03/2022 09:22:05	Fornecedor Desclassificado
WENDY-WANGLES-LOPES RODRIGUES	35.874.631/0001-44	R\$ 52.330,00	22/03/2022 09:21:56	Fornecedor Desclassificado
R-ALVES-MOURA-ME	15.731.162/0001-77	R\$ 52.340,00	22/03/2022 09:20:44	Fornecedor Desclassificado
WENDY-WANGLES-LOPES RODRIGUES	35.874.631/0001-44	R\$ 52.350,00	22/03/2022 09:20:40	Fornecedor Desclassificado
R-ALVES-MOURA-ME	15.731.162/0001-77	R\$ 52.370,00	22/03/2022 09:20:33	Fornecedor Desclassificado
ELDA-MEDEIROS-BEZERRA-EIRELI	08.746.955/0001-02	R\$ 52.380,00	22/03/2022 09:20:24	Fornecedor Desclassificado
R-ALVES-MOURA-ME	15.731.162/0001-77	R\$ 52.390,00	22/03/2022 09:19:33	Fornecedor Desclassificado
WENDY-WANGLES-LOPES RODRIGUES	35.874.631/0001-44	R\$ 52.400,00	22/03/2022 09:19:15	Fornecedor Desclassificado
R-ALVES-MOURA-ME	15.731.162/0001-77	R\$ 52.490,00	22/03/2022 09:17:51	Fornecedor Desclassificado
WENDY-WANGLES-LOPES RODRIGUES	35.874.631/0001-44	R\$ 52.500,00	22/03/2022 09:17:32	Fornecedor Desclassificado
R-ALVES-MOURA-ME	15.731.162/0001-77	R\$ 52.522,60	21/03/2022 23:59:31	Fornecedor Desclassificado
ELDA-MEDEIROS-BEZERRA-EIRELI	08.746.955/0001-02	R\$ 53.310,58	21/03/2022 19:33:08	Fornecedor Desclassificado
WENDY-WANGLES-LOPES RODRIGUES	35.874.631/0001-44	R\$ 55.537,79	22/03/2022 08:00:20	Fornecedor Desclassificado

Mensagens

Mensagens do Lote 4

Usuário	Data/Hora	Mensagem
Sistema	22/03/2022 09:15:21	O LOTE 4 foi ordenado e classificado. Boa sorte!
Sistema	22/03/2022 09:15:42	O LOTE 4 está na fase competitiva e sua disputa durará 10 (dez) minutos. Sr(s). Fornecedor(es), não havendo novos lances nos últimos 02 (dois) minutos da fase competitiva o LOTE 4 será encerrado automaticamente!
Sistema	22/03/2022 09:25:45	A etapa de envio de lances do LOTE 4 foi prorrogada automaticamente e será de 02 (dois) minutos. Boa sorte!
Sistema	22/03/2022 09:33:21	A prorrogação automática do LOTE 4 está encerrada.

Mensagens do Lote 4

Usuário	Data/Hora	Mensagem
Sistema	22/03/2022 11:22:15	O LOTE 4 está em negociação e ficará aberto para lances pelo período de 10 minutos.
Sistema	22/03/2022 11:32:15	O tempo de negociação está encerrado.
Sistema	22/03/2022 14:33:10	O fornecedor R ALVES MOURA-ME venceu o LOTE - 4 pelo valor de R\$37.740,00.
Sistema	22/03/2022 17:32:27	Fornecedor: R ALVES MOURA-ME, com lance no valor de R\$ 37.740,00, sua proposta FOI RECUSADA pelo motivo abaixo: A empresa não enviou a planilha de composição de custos unitários diretos e indiretos, juntamente com NOTAS FISCAIS de compras atualizadas referente a todos os itens em que a mesma apresentou o menor preço e/ou outro documento que comprove a exequibilidade da proposta.!!
Sistema	22/03/2022 17:32:32	O fornecedor WENDY WANGLES LOPES RODRIGUES venceu o LOTE - 4 pelo valor de R\$37.750,00.
Sistema	23/03/2022 14:19:42	Fornecedor: WENDY WANGLES LOPES RODRIGUES, com lance no valor de R\$ 37.750,00, sua proposta FOI RECUSADA pelo motivo abaixo: A empresa não enviou a planilha de composição de custos unitários diretos e indiretos, juntamente com NOTAS FISCAIS de compras atualizadas referente a todos os itens em que a mesma apresentou o menor preço e/ou outro documento que comprove a exequibilidade da proposta.!!!
Sistema	23/03/2022 14:19:46	O fornecedor ELDA MEDEIROS BEZERRA EIRELI venceu o LOTE - 4 pelo valor de R\$39.093,74.
Sistema	25/03/2022 16:44:06	Srs. licitantes, após a análise dos documentos inseridos na plataforma, hei por bem, HABILITAR o fornecedor ELDA MEDEIROS BEZERRA EIRELI -08.746.955/0001-02 , tendo em vista, que cumpriu os requisitos habilitatórios exigidos no instrumento convocatório.
Sistema	25/03/2022 16:45:31	Sr(s), fornecedor(es) está aberto o prazo de 30 minutos para intenção de recurso, se houver interesse em recorrer esse o momento para se manifestar.
Sistema	25/03/2022 16:47:30	O fornecedor WENDY WANGLES LOPES RODRIGUES manifestou intenção de recurso pelo seguinte motivo: NÓS DA EMPRESA WENDY WANGLES LOPES RODRIGUES MANIFESTAMOS INTENSÃO DE RECURSO. TODAS AS EMPRESAS QUE ARREMATARAM ITENS, TIVERAM A OBRIGAÇÃO DE ENVIAR COMPOSIÇÃO DE CUSTO, NOTAS FISCAIS DE ENTRADA DE "TODOS OS ITENS ARREMATADOS" E/OU OUTRA DOCUMENTAÇÃO QUE COMPROVASSEM QUE ERAM DE FATO PREÇOS PRATICÁVEIS. NOSSA EMPRESA ENVIOU A PLANILHA DE CUSTOS DETALHADA, ENVIOU AO INVÉS DAS NOTAS DE ENTRADA DE "TODOS OS ITENS ARREMATADOS", ALGUMAS ATAS E CONTRATOS RECENTES DE PREGÕES QUE ACONTECERAM NA NOSSA REGIÃO E QUE ESTÃO PRATICANDO PREÇOS SIMILARES AOS ARREMATADOS. A CPL SIMPLEMENTE COLOCOU NO CHAT QUE NÃO APRESENTEI PLANILHA DE CUSTOS E QUE NÃO APRESENTAMOS COMPROVAÇÃO DOS PREÇOS. APÓS ISSO, A EMPRESA ELDA... FOI SOLICITADA A APRESENTAR AS MESMAS DOCUMENTAÇÕES E, DENTRO DO PRAZO, COLOCA UMA PLANILHA DE CUSTOS FICTÍCIA (COMPARANDO COM SUAS NOTAS DE COMPRA) E JUNTO A NOTAS FISCAIS COM ITENS DIVERSOS, NÃO COLOCANDO AS NOTAS FISCAIS DE COMPRA DE "TODOS OS ITENS ARREMATADOS, E, COM A MAIORIA DOS ITENS SENDO COMPRADOS PELO DOBRO DO PREÇO QUE FOI ARREMATADOS NA LICITAÇÃO. BATERIA DE 100AH, POR EXEMPLO, FOI ARREMATADA POR (VALOR)... E ELA DEMONSTRA UMA NOTA DE COMPRA POR (VALOR)... E A CPL SIMPLEMENTE ACATOU COMO CORRETO E CLASSIFICOU A EMPRESA PRA FASE DE HABILITAÇÃO. EU ACHO ISSO UMA GRANDE FALTA DE RESPEITO COM TODOS NÓS LICITANTES QUE ESTAMOS CANSADOS DE VER ESSES TIPOS DE INJUSTIÇA ACONTECENDO TODOS OS DIAS NOS CERTAMES. ENTÃO, DESEJAMOS ENTRAR COM UM RECURSO CONTRA A NOSSA DESCLASSIFICAÇÃO E CONTRA A CLASSIFICAÇÃO DA EMPRESA ELDA...
Sistema	25/03/2022 16:52:42	O fornecedor R ALVES MOURA-ME manifestou intenção de recurso pelo seguinte motivo: Desejo manifestar recurso, pois como solicitado pelo Pregoeiro as notas fiscais e comprovação de custo de "todos" itens deveriam ser enviada. A empresa arrematante enviou diversas notas fiscais, porém não foi de todos os itens e uma composição de custo com preços impraticáveis no mercado.
Sistema	25/03/2022 17:20:54	A manifestação de Intenção de Recurso de WENDY WANGLES LOPES RODRIGUES foi recebida e foi aberto o prazo para que o fornecedor envie as razões até 30/03/2022 17:30:00hs e os outros interessados envie as contra razões até 04/04/2022 17:30:00hs.

PEDREIRAS/MA	
Proc.	1901003 1202 2
FLS.	7644
Rub.	e

Mensagens do Lote 4

Usuário	Data/Hora	Mensagem
Sistema	25/03/2022 17:22:01	A manifestação de Intenção de Recurso de R ALVES MOURA-ME foi recebida e foi aberto o prazo para que o fornecedor envie as razões até 30/03/2022 17:30:00hs e os outros interessados envie as contra razões até 04/04/2022 17:30:00hs.
Sistema	30/03/2022 17:17:24	O fornecedor WENDY WANGLES LOPES RODRIGUES acabou ENVIAR o arquivo recurso_pedreiras_marc_oo_1648671444.pdf referente ao recurso e o mesmo será disponibilizado após o fim do prazo de envio de razões caso não seja excluído pelo fornecedor.
Sistema	12/04/2022 14:52:25	O recurso do R ALVES MOURA-ME foi indeferido pelo seguinte motivo: <i>Não apresentou o recurso..</i>
Sistema	12/04/2022 14:55:20	O recurso do WENDY WANGLES LOPES RODRIGUES foi indeferido pelo seguinte motivo: <i>Face ao exposto, entende-se, com base nos princípios da legalidade, isonomia, vinculação ao instrumento convocatório, vantajosidade, julgamento objetivo e com base no princípio da autotutela, manifestamos pelo CONHECIMENTO e DEFERIMENTO PARCIAL do recurso formulado pela licitante WENDY WANGLES LOPES RODRIGUES e, conseqüentemente, pela Desclassificação/Inabilitação da empresa ELDA MEDEIROS BEZERRA EIRELI, desta forma sendo todas as licitantes participados sido consideradas desclassificadas, declaramos por fracassada a licitação em epígrafe., conforme segue decisão em anexo..</i>
Sistema	12/04/2022 14:57:59	Fornecedor: ELDA MEDEIROS BEZERRA EIRELI, com lance no valor de R\$ 39.093,74, sua proposta FOI RECUSADA pelo motivo abaixo: Não apresentou todas as notas fiscais, junto com a composição.!
Sistema	12/04/2022 14:57:59	Despacho. <i>Torna público para conhecimento dos interessados, que foi declarado FRACASSADO o aludido LOTE 4, pela ausência de licitantes classificados na licitação.</i>
Sistema	12/04/2022 14:58:03	O LOTE 4 foi fracassado pelo seguinte motivo: Não apresentou todas as notas fiscais, junto com a composição..

Recursos

Recursos do Lote 4

Fornecedor	CNPJ	Data/Hora	Declaração	Decisão	Tipo
------------	------	-----------	------------	---------	------

Recursos do Lote 4

Fornecedor	CNPJ	Data/Hora	Declaração	Decisão	Tipo
WENDY WANGLES LOPES RODRIGUES	35874631000114	25/03/2022 16:47:30	NÓS DA EMPRESA WENDY WANGLES LOPES RODRIGUES MANIFESTAMOS INTENSÃO DE RECURSO. TODAS AS EMPRESAS QUE ARREMATARAM ITENS, TIVERAM A OBRIGAÇÃO DE ENVIAR COMPOSIÇÃO DE CUSTO, NOTAS FISCAIS DE ENTRADA DE "TODOS OS ITENS ARREMATADOS" E/OU OUTRA DOCUMENTAÇÃO QUE COMPROVASSEM QUE ERAM DE FATO PREÇOS PRATICÁVEIS. NOSSA EMPRESA ENVIOU A PLANILHA DE CUSTOS DETALHADA, ENVIOU AO INVÉS DAS NOTAS DE ENTRADA DE "TODOS OS ITENS ARREMATADOS", ALGUMAS ATAS E CONTRATOS RECENTES DE PREGÕES QUE ACONTECERAM NA NOSSA REGIÃO E QUE ESTÃO PRATICANDO PREÇOS SIMILARES AOS ARREMATADOS. A CPL SIMPLEMENTE COLOCOU NO CHAT QUE NÃO APRESENTEI PLANILHA DE CUSTOS E QUE NÃO APRESENTAMOS COMPROVAÇÃO DOS PREÇOS. APÓS ISSO, A EMPRESA ELDA... FOI SOLICITADA A APRESENTAR AS MESMAS DOCUMENTAÇÕES E, DENTRO DO PRAZO, COLOCA UMA PLANILHA DE CUSTOS FICTÍCIA(COMPARANDO COM SUAS NOTAS DE COMPRA) E JUNTO A NOTAS FISCAIS COM ITENS DIVERSOS, NÃO COLOCANDO AS NOTAS FISCAIS DE COMPRA DE "TODOS OS ITENS ARREMATADOS, E, COM A MAIORIA DOS ITENS SENDO COMPRADOS PELO DOBRO DO PREÇO QUE FOI ARREMATADOS NA LICITAÇÃO. BATERIA DE 100AH, POR EXEMPLO, FOI ARREMATADA POR (VALOR)... E ELA DEMONSTRA UMA NOTA DE COMPRA POR (VALOR)... E A CPL SIMPLEMENTE ACATOU COMO CORRETO E CLASSIFICOU A EMPRESA PRA FASE DE HABILITAÇÃO. EU ACHO ISSO UMA GRANDE FALTA DE RESPEITO COM TODOS NÓS LICITANTES QUE ESTAMOS CANSADOS DE VER ESSES TIPOS DE INJUSTIÇA ACONTECENDO TODOS OS DIAS NOS CERTAMES. ENTÃO, DESEJAMOS ENTRAR COM UM RECURSO CONTRA A NOSSA DESCLASSIFICAÇÃO E CONTRA A CLASSIFICAÇÃO DA EMPRESA ELDA...	Face ao exposto, entende-se, com base nos princípios da legalidade, isonomia, vinculação ao instrumento convocatório, vantajosidade, julgamento objetivo e com base no princípio da autotutela, manifestamos pelo CONHECIMENTO e DEFERIMENTO PARCIAL do recurso formulado pela licitante WENDY WANGLES LOPES RODRIGUES e, conseqüentemente, pela Desclassificação/inabilitação da empresa ELDA MEDEIROS BEZERRA EIRELI, desta forma sendo todas as licitantes participados sido consideradas desclassificadas, declaramos por fracassada a licitação em epígrafe., conforme segue decisão em anexo.	Indeferido

Recursos do Lote 4

Fornecedor	CNPJ	Data/Hora	Declaração	Decisão	Tipo
R ALVES MOURA-ME	15731162000177	25/03/2022 16:52:42	Desejo manifestar recurso, pois como solicitado pelo Pregoeiro as notas fiscais e comprovação de custo de "todos" itens deveriam ser enviada. A empresa arrematante enviou diversas notas fiscais, porém não foi de todos os itens e uma composição de custo com preços impraticáveis no mercado.	Não apresentou o recurso.	Indeferido

Lote 5

Propostas Iniciais

Propostas Iniciais do Lote 5

ID	Fornecedor	CNPJ	Marca	Modelo	Proposta R\$	Situação	Motivo
14464	ELDA MEDEIROS BEZERRA EIRELI	08746955000102			R\$ 208.526,06	Classificada	--
94702	R ALVES MOURA-ME	15731162000177			R\$ 198.353,80	Classificada	--
60461	WENDY WANGLES LOPES RODRIGUES	35874631000114			R\$ 210.078,04	Classificada	--

Lances

Lances do Lote 5

Fornecedor	CNPJ	Valor Lance R\$	Data/Hora	Tipo
R-ALVES-MOURA-ME	15.731.162/0001-77	R\$ 144.800,00	22/03/2022 09:46:47	Fornecedor Desclassificado
WENDY WANGLES LOPES RODRIGUES	35.874.631/0001-14	R\$ 144.900,00	22/03/2022 09:46:27	Fornecedor Desclassificado
R-ALVES-MOURA-ME	15.731.162/0001-77	R\$ 144.950,00	22/03/2022 09:43:36	Fornecedor Desclassificado
WENDY WANGLES LOPES RODRIGUES	35.874.631/0001-14	R\$ 145.000,00	22/03/2022 09:43:31	Fornecedor Desclassificado
R-ALVES-MOURA-ME	15.731.162/0001-77	R\$ 145.700,00	22/03/2022 09:41:59	Fornecedor Desclassificado
WENDY WANGLES LOPES RODRIGUES	35.874.631/0001-14	R\$ 145.800,00	22/03/2022 09:41:55	Fornecedor Desclassificado
R-ALVES-MOURA-ME	15.731.162/0001-77	R\$ 145.820,00	22/03/2022 09:40:44	Fornecedor Desclassificado
WENDY WANGLES LOPES RODRIGUES	35.874.631/0001-14	R\$ 145.830,00	22/03/2022 09:40:37	Fornecedor Desclassificado
R-ALVES-MOURA-ME	15.731.162/0001-77	R\$ 145.840,00	22/03/2022 09:39:03	Fornecedor Desclassificado
WENDY WANGLES LOPES RODRIGUES	35.874.631/0001-14	R\$ 145.850,00	22/03/2022 09:38:59	Fornecedor Desclassificado
R-ALVES-MOURA-ME	15.731.162/0001-77	R\$ 145.880,00	22/03/2022 09:37:19	Fornecedor Desclassificado
WENDY WANGLES LOPES RODRIGUES	35.874.631/0001-14	R\$ 145.890,00	22/03/2022 09:37:06	Fornecedor Desclassificado

Lances do Lote 5

Fornecedor	CNPJ	Valor Lance R\$	Data/Hora	Tipo
R ALVES MOURA-ME	15.731.162/0001-77	R\$ 145.900,00	22/03/2022 09:35:33	Fornecedor Desclassificado
WENDY WANGLES LOPES RODRIGUES	35.874.631/0001-44	R\$ 146.000,00	22/03/2022 09:35:29	Fornecedor Desclassificado
R ALVES MOURA-ME	15.731.162/0001-77	R\$ 146.990,00	22/03/2022 09:34:14	Fornecedor Desclassificado
WENDY WANGLES LOPES RODRIGUES	35.874.631/0001-44	R\$ 147.000,00	22/03/2022 09:34:07	Fornecedor Desclassificado
R ALVES MOURA-ME	15.731.162/0001-77	R\$ 147.990,00	22/03/2022 09:33:42	Fornecedor Desclassificado
WENDY WANGLES LOPES RODRIGUES	35.874.631/0001-44	R\$ 148.000,00	22/03/2022 09:33:33	Fornecedor Desclassificado
R ALVES MOURA-ME	15.731.162/0001-77	R\$ 148.700,00	22/03/2022 09:31:40	Fornecedor Desclassificado
WENDY WANGLES LOPES RODRIGUES	35.874.631/0001-44	R\$ 148.800,00	22/03/2022 09:31:32	Fornecedor Desclassificado
R ALVES MOURA-ME	15.731.162/0001-77	R\$ 149.890,00	22/03/2022 09:30:01	Fornecedor Desclassificado
WENDY WANGLES LOPES RODRIGUES	35.874.631/0001-44	R\$ 149.900,00	22/03/2022 09:29:57	Fornecedor Desclassificado
R ALVES MOURA-ME	15.731.162/0001-77	R\$ 149.950,00	22/03/2022 09:28:36	Fornecedor Desclassificado
WENDY WANGLES LOPES RODRIGUES	35.874.631/0001-44	R\$ 150.000,00	22/03/2022 09:28:26	Fornecedor Desclassificado
R ALVES MOURA-ME	15.731.162/0001-77	R\$ 150.950,00	22/03/2022 09:26:48	Fornecedor Desclassificado
WENDY WANGLES LOPES RODRIGUES	35.874.631/0001-44	R\$ 151.000,00	22/03/2022 09:26:43	Fornecedor Desclassificado
R ALVES MOURA-ME	15.731.162/0001-77	R\$ 151.950,00	22/03/2022 09:26:03	Fornecedor Desclassificado
WENDY WANGLES LOPES RODRIGUES	35.874.631/0001-44	R\$ 152.000,00	22/03/2022 09:25:53	Fornecedor Desclassificado
R ALVES MOURA-ME	15.731.162/0001-77	R\$ 152.007,00	22/03/2022 09:25:23	Fornecedor Desclassificado
ELDA MEDEIROS-BEZERRA-EIRELI	08.746.955/0001-02	R\$ 152.917,33	22/03/2022 09:25:15	Fornecedor Desclassificado
R ALVES MOURA-ME	15.731.162/0001-77	R\$ 198.080,00	22/03/2022 09:23:42	Fornecedor Desclassificado
ELDA MEDEIROS-BEZERRA-EIRELI	08.746.955/0001-02	R\$ 198.090,00	22/03/2022 09:23:38	Fornecedor Desclassificado
R ALVES MOURA-ME	15.731.162/0001-77	R\$ 198.100,00	22/03/2022 09:22:08	Fornecedor Desclassificado
WENDY WANGLES LOPES RODRIGUES	35.874.631/0001-44	R\$ 198.150,00	22/03/2022 09:22:01	Fornecedor Desclassificado
R ALVES MOURA-ME	15.731.162/0001-77	R\$ 198.170,00	22/03/2022 09:21:15	Fornecedor Desclassificado

PEDREIRAS/MA
 Proc. 1901003/2022
 FLS. 2648
 Rub. e

Lances do Lote 5

Fornecedor	CNPJ	Valor Lance R\$	Data/Hora	Tipo
ELDA MEDEIROS-BEZERRA-EIRELI	08.746.955/0001-02	R\$ 198.180,00	22/03/2022 09:24:10	Fornecedor Desclassificado
R ALVES MOURA-ME	15.731.162/0001-77	R\$ 198.190,00	22/03/2022 09:19:38	Fornecedor Desclassificado
WENDY WANGLES LOPES RODRIGUES	35.874.631/0001-44	R\$ 198.200,00	22/03/2022 09:19:22	Fornecedor Desclassificado
R ALVES MOURA-ME	15.731.162/0001-77	R\$ 198.200,00	22/03/2022 09:17:55	Fornecedor Desclassificado
WENDY WANGLES LOPES RODRIGUES	35.874.631/0001-44	R\$ 198.300,00	22/03/2022 09:17:44	Fornecedor Desclassificado
R ALVES MOURA-ME	15.731.162/0001-77	R\$ 198.353,80	21/03/2022 23:59:34	Fornecedor Desclassificado
ELDA MEDEIROS-BEZERRA-EIRELI	08.746.955/0001-02	R\$ 208.526,06	21/03/2022 19:33:08	Fornecedor Desclassificado
WENDY WANGLES LOPES RODRIGUES	35.874.631/0001-44	R\$ 210.078,04	22/03/2022 08:00:20	Fornecedor Desclassificado

Mensagens

Mensagens do Lote 5

Usuário Data/Hora Mensagem

- Sistema 22/03/2022 09:15:21 O LOTE 5 foi ordenado e classificado. Boa sorte!
- Sistema 22/03/2022 09:15:42 O LOTE 5 está na fase competitiva e sua disputa durará 10 (dez) minutos. Sr(s). Fornecedor(es), não havendo novos lances nos últimos 02 (dois) minutos da fase competitiva o LOTE 5 será encerrado automaticamente!
- Sistema 22/03/2022 09:25:45 A etapa de envio de lances do LOTE 5 foi prorrogada automaticamente e será de 02 (dois) minutos. Boa sorte!
- Sistema 22/03/2022 09:47:48 A prorrogação automática do LOTE 5 está encerrada.
- Sistema 22/03/2022 11:22:15 O LOTE 5 está em negociação e ficará aberto para lances pelo período de 10 minutos.
- Sistema 22/03/2022 11:32:15 O tempo de negociação está encerrado.
- Sistema 22/03/2022 14:33:10 O fornecedor R ALVES MOURA-ME venceu o LOTE - 5 pelo valor de R\$144.890,00.
- Sistema 22/03/2022 17:32:28 Fornecedor: R ALVES MOURA-ME, com lance no valor de R\$ 144.890,00, sua proposta FOI RECUSADA pelo motivo abaixo: A empresa não enviou a planilha de composição de custos unitários diretos e indiretos, juntamente com NOTAS FISCAIS de compras atualizadas referente a todos os itens em que a mesma apresentou o menor preço e/ou outro documento que comprove a exequibilidade da proposta.!!
- Sistema 22/03/2022 17:32:32 O fornecedor WENDY WANGLES LOPES RODRIGUES venceu o LOTE - 5 pelo valor de R\$144.900,00.
- Sistema 23/03/2022 14:19:42 Fornecedor: WENDY WANGLES LOPES RODRIGUES, com lance no valor de R\$ 144.900,00, sua proposta FOI RECUSADA pelo motivo abaixo: A empresa não enviou a planilha de composição de custos unitários diretos e indiretos, juntamente com NOTAS FISCAIS de compras atualizadas referente a todos os itens em que a mesma apresentou o menor preço e/ou outro documento que comprove a exequibilidade da proposta.!!!

Mensagens do Lote 5

Usuário	Data/Hora	Mensagem
Sistema	23/03/2022 14:19:46	O fornecedor ELDA MEDEIROS BEZERRA EIRELI venceu o LOTE - 5 pelo valor de R\$152.917,33 .
Sistema	25/03/2022 16:44:06	Srs. licitantes, após a análise dos documentos inseridos na plataforma, hei por bem, HABILITAR o fornecedor ELDA MEDEIROS BEZERRA EIRELI -08.746.955/0001-02 , tendo em vista, que cumpriu os requisitos habilitatórios exigidos no instrumento convocatório.
Sistema	25/03/2022 16:45:31	Sr(s). fornecedor(es) está aberto o prazo de 30 minutos para intenção de recurso, se houver interesse em recorrer esse o momento para se manifestar.
Sistema	25/03/2022 16:47:30	O fornecedor WENDY WANGLES LOPES RODRIGUES manifestou intenção de recurso pelo seguinte motivo: NÓS DA EMPRESA WENDY WANGLES LOPES RODRIGUES MANIFESTAMOS INTENSÃO DE RECURSO. TODAS AS EMPRESAS QUE ARREMATARAM ITENS, TIVERAM A OBRIGAÇÃO DE ENVIAR COMPOSIÇÃO DE CUSTO, NOTAS FISCAIS DE ENTRADA DE "TODOS OS ITENS ARREMATADOS" E/OU OUTRA DOCUMENTAÇÃO QUE COMPROVASSEM QUE ERAM DE FATO PREÇOS PRATICÁVEIS. NOSSA EMPRESA ENVIOU A PLANILHA DE CUSTOS DETALHADA, ENVIOU AO INVÉS DAS NOTAS DE ENTRADA DE "TODOS OS ITENS ARREMATADOS", ALGUMAS ATAS E CONTRATOS RECENTES DE PREGÕES QUE ACONTECERAM NA NOSSA REGIÃO E QUE ESTÃO PRATICANDO PREÇOS SIMILARES AOS ARREMATADOS. A CPL SIMPLEMENTE COLOCOU NO CHAT QUE NÃO APRESENTEI PLANILHA DE CUSTOS E QUE NÃO APRESENTAMOS COMPROVAÇÃO DOS PREÇOS. APÓS ISSO, A EMPRESA ELDA... FOI SOLICITADA A APRESENTAR AS MESMAS DOCUMENTAÇÕES E, DENTRO DO PRAZO, COLOCAR UMA PLANILHA DE CUSTOS FICTÍCIA (COMPARANDO COM SUAS NOTAS DE COMPRA) E JUNTO A NOTAS FISCAIS COM ITENS DIVERSOS, NÃO COLOCANDO AS NOTAS FISCAIS DE COMPRA DE "TODOS OS ITENS ARREMATADOS, E, COM A MAIORIA DOS ITENS SENDO COMPRADOS PELO DOBRO DO PREÇO QUE FOI ARREMATADOS NA LICITAÇÃO. BATERIA DE 100AH, POR EXEMPLO, FOI ARREMATADA POR (VALOR)... E ELA DEMONSTRA UMA NOTA DE COMPRA POR (VALOR)... E A CPL SIMPLEMENTE ACATOU COMO CORRETO E CLASSIFICOU A EMPRESA PRA FASE DE HABILITAÇÃO. EU ACHO ISSO UMA GRANDE FALTA DE RESPEITO COM TODOS NÓS LICITANTES QUE ESTAMOS CANSADOS DE VER ESSES TIPOS DE INJUSTIÇA ACONTECENDO TODOS OS DIAS NOS CERTAMES. ENTÃO, DESEJAMOS ENTRAR COM UM RECURSO CONTRA A NOSSA DESCLASSIFICAÇÃO E CONTRA A CLASSIFICAÇÃO DA EMPRESA ELDA...
Sistema	25/03/2022 16:52:42	O fornecedor R ALVES MOURA-ME manifestou intenção de recurso pelo seguinte motivo: <i>Desejo manifestar recurso, pois como solicitado pelo Pregoeiro as notas fiscais e comprovação de custo de "todos" itens deveriam ser enviada. A empresa arrematante enviou diversas notas fiscais, porém não foi de todos os itens e uma composição de custo com preços impraticáveis no mercado.</i>
Sistema	25/03/2022 17:20:54	A manifestação de Intenção de Recurso de WENDY WANGLES LOPES RODRIGUES foi recebida e foi aberto o prazo para que o fornecedor envie as razões até 30/03/2022 17:30:00hs e os outros interessados envie as contra razões até 04/04/2022 17:30:00hs .
Sistema	25/03/2022 17:22:01	A manifestação de Intenção de Recurso de R ALVES MOURA-ME foi recebida e foi aberto o prazo para que o fornecedor envie as razões até 30/03/2022 17:30:00hs e os outros interessados envie as contra razões até 04/04/2022 17:30:00hs .
Sistema	30/03/2022 17:17:34	O fornecedor WENDY WANGLES LOPES RODRIGUES acabou ENVIAR o arquivo recurso_pedreiras_març_co_1648671454.pdf referente ao recurso e o mesmo será disponibilizado após o fim do prazo de envio de razões caso não seja excluído pelo fornecedor.
Sistema	12/04/2022 14:52:25	O recurso do R ALVES MOURA-ME foi indeferido pelo seguinte motivo: <i>Não apresentou o recurso..</i>
Sistema	12/04/2022 14:55:20	O recurso do WENDY WANGLES LOPES RODRIGUES foi indeferido pelo seguinte motivo: <i>Face ao exposto, entende-se, com base nos princípios da legalidade, isonomia, vinculação ao instrumento convocatório, vantajosidade, julgamento objetivo e com base no princípio da autotutela, manifestamos pelo CONHECIMENTO e DEFERIMENTO PARCIAL do recurso formulado pela licitante WENDY WANGLES LOPES RODRIGUES e, conseqüentemente, pela Desclassificação/Inabilitação da empresa ELDA MEDEIROS BEZERRA EIRELI, desta forma sendo todas as licitantes participados sido consideradas desclassificadas, declaramos por fracassada a licitação em epígrafe., conforme segue decisão em anexo..</i>
Sistema	12/04/2022 14:57:59	Fornecedor: ELDA MEDEIROS BEZERRA EIRELI , com lance no valor de R\$ 152.917,33 , sua proposta FOI RECUSADA pelo motivo abaixo: Não apresentou todas as notas fiscais, junto com a composição.!
Sistema	12/04/2022 14:57:59	Despacho. <i>Torna público para conhecimento dos interessados, que foi declarado FRACASSADO o aludido LOTE 5, pela ausência de licitantes classificados na licitação.</i>

Mensagens do Lote 5

Usuário Data/Hora Mensagem

Sistema 12/04/2022 14:58:03 O LOTE 5 foi fracassado pelo seguinte motivo: Não apresentou todas as notas fiscais, junto com a composição..

Recursos

Recursos do Lote 5

Fornecedor	CNPJ	Data/Hora	Declaração	Decisão	Tipo
------------	------	-----------	------------	---------	------

Recursos do Lote 5

Fornecedor	CNPJ	Data/Hora	Declaração	Decisão	Tipo
WENDY WANGLES LOPES RODRIGUES	35874631000114	25/03/2022 16:47:30	NÓS DA EMPRESA WENDY WANGLES LOPES RODRIGUES MANIFESTAMOS INTENSÃO DE RECURSO. TODAS AS EMPRESAS QUE ARREMATARAM ITENS, TIVERAM A OBRIGAÇÃO DE ENVIAR COMPOSIÇÃO DE CUSTO, NOTAS FISCAIS DE ENTRADA DE "TODOS OS ITENS ARREMATADOS" E/OU OUTRA DOCUMENTAÇÃO QUE COMPROVASSEM QUE ERAM DE FATO PREÇOS PRATICÁVEIS. NOSSA EMPRESA ENVIOU A PLANILHA DE CUSTOS DETALHADA, ENVIOU AO INVÉS DAS NOTAS DE ENTRADA DE "TODOS OS ITENS ARREMATADOS", ALGUMAS ATAS E CONTRATOS RECENTES DE PREGÕES QUE ACONTECERAM NA NOSSA REGIÃO E QUE ESTÃO PRATICANDO PREÇOS SIMILARES AOS ARREMATADOS. A CPL SIMPLEMENTE COLOCOU NO CHAT QUE NÃO APRESENTEI PLANILHA DE CUSTOS E QUE NÃO APRESENTAMOS COMPROVAÇÃO DOS PREÇOS. APÓS ISSO, A EMPRESA ELDA... FOI SOLICITADA A APRESENTAR AS MESMAS DOCUMENTAÇÕES E, DENTRO DO PRAZO, COLOCA UMA PLANILHA DE CUSTOS FICTÍCIA(COMPARANDO COM SUAS NOTAS DE COMPRA) E JUNTO A NOTAS FISCAIS COM ITENS DIVERSOS, NÃO COLOCANDO AS NOTAS FISCAIS DE COMPRA DE "TODOS OS ITENS ARREMATADOS, E, COM A MAIORIA DOS ITENS SENDO COMPRADOS PELO DOBRO DO PREÇO QUE FOI ARREMATADOS NA LICITAÇÃO. BATERIA DE 100AH, POR EXEMPLO, FOI ARREMATADA POR (VALOR)... E ELA DEMONSTRA UMA NOTA DE COMPRA POR (VALOR).... E A CPL SIMPLEMENTE ACATOU COMO CORRETO E CLASSIFICOU A EMPRESA PRA FASE DE HABILITAÇÃO. EU ACHO ISSO UMA GRANDE FALTA DE RESPEITO COM TODOS NÓS LICITANTES QUE ESTAMOS CANSADOS DE VER ESSES TIPOS DE INJUSTIÇA ACONTECENDO TODOS OS DIAS NOS CERTAMES. ENTÃO, DESEJAMOS ENTRAR COM UM RECURSO CONTRA A NOSSA DESCLASSIFICAÇÃO E CONTRA A CLASSIFICAÇÃO DA EMPRESA ELDA...	Face ao exposto, entende-se, com base nos princípios da legalidade, isonomia, vinculação ao instrumento convocatório, vantajosidade, julgamento objetivo e com base no princípio da autotutela, manifestamos pelo CONHECIMENTO e DEFERIMENTO PARCIAL do recurso formulado pela licitante WENDY WANGLES LOPES RODRIGUES e, conseqüentemente, pela Desclassificação/Inabilitação da empresa ELDA MEDEIROS BEZERRA EIRELI, desta forma sendo todas as licitantes participados sido consideradas desclassificadas, declaramos por fracassada a licitação em epígrafe., conforme segue decisão em anexo.	Indeferido

Recursos do Lote 5

Fornecedor	CNPJ	Data/Hora	Declaração	Decisão	Tipo
R ALVES MOURA-ME	15731162000177	25/03/2022 16:52:42	Desejo manifestar recurso, pois como solicitado pelo Pregoeiro as notas fiscais e comprovação de custo de "todos" itens deveriam ser enviada. A empresa arrematante enviou diversas notas fiscais, porém não foi de todos os itens e uma composição de custo com preços impraticáveis no mercado.	Não apresentou o recurso.	Indeferido

Lote 6

Propostas Iniciais

Propostas Iniciais do Lote 6

ID	Fornecedor	CNPJ	Marca	Modelo	Proposta R\$	Situação	Motivo
6757	ELDA MEDEIROS BEZERRA EIRELI	08746955000102			R\$ 64.716,24	Classificada	--
19062	R ALVES MOURA-ME	15731162000177			R\$ 63.017,90	Classificada	--
79522	WENDY WANGLES LOPES RODRIGUES	35874631000114			R\$ 66.572,58	Classificada	--

Lances

Lances do Lote 6

Fornecedor	CNPJ	Valor Lance R\$	Data/Hora	Tipo
R ALVES MOURA-ME	15.731.162/0001-77	R\$ 45.490,00	22/03/2022 09:29:05	Fornecedor Desclassificado
WENDY WANGLES LOPES RODRIGUES	35.874.631/0001-14	R\$ 45.500,00	22/03/2022 09:29:01	Fornecedor Desclassificado
R ALVES MOURA-ME	15.731.162/0001-77	R\$ 45.950,00	22/03/2022 09:27:39	Fornecedor Desclassificado
WENDY WANGLES LOPES RODRIGUES	35.874.631/0001-14	R\$ 46.000,00	22/03/2022 09:27:34	Fornecedor Desclassificado
R ALVES MOURA-ME	15.731.162/0001-77	R\$ 46.990,00	22/03/2022 09:26:07	Fornecedor Desclassificado
WENDY WANGLES LOPES RODRIGUES	35.874.631/0001-14	R\$ 47.000,00	22/03/2022 09:25:56	Fornecedor Desclassificado
R ALVES MOURA-ME	15.731.162/0001-77	R\$ 47.447,00	22/03/2022 09:25:33	Fornecedor Desclassificado
ELDA MEDEIROS BEZERRA EIRELI	08.746.955/0001-02	R\$ 47.457,83	22/03/2022 09:25:27	Fornecedor Desclassificado
R ALVES MOURA-ME	15.731.162/0001-77	R\$ 62.930,00	22/03/2022 09:24:00	Fornecedor Desclassificado
ELDA MEDEIROS BEZERRA EIRELI	08.746.955/0001-02	R\$ 62.940,00	22/03/2022 09:23:47	Fornecedor Desclassificado
R ALVES MOURA-ME	15.731.162/0001-77	R\$ 62.950,00	22/03/2022 09:21:32	Fornecedor Desclassificado
ELDA MEDEIROS BEZERRA EIRELI	08.746.955/0001-02	R\$ 62.960,00	22/03/2022 09:21:20	Fornecedor Desclassificado

Lances do Lote 6

Fornecedor	CNPJ	Valor Lance R\$	Data/Hora	Tipo
R-ALVES-MOURA-ME	15.731.162/0001-77	R\$ 62.970,00	22/03/2022 09:19:44	Fornecedor Desclassificado
WENDY WANGLES LOPES RODRIGUES	35.874.634/0001-44	R\$ 62.980,00	22/03/2022 09:19:30	Fornecedor Desclassificado
R-ALVES-MOURA-ME	15.731.162/0001-77	R\$ 62.990,00	22/03/2022 09:18:00	Fornecedor Desclassificado
WENDY WANGLES LOPES RODRIGUES	35.874.634/0001-44	R\$ 63.000,00	22/03/2022 09:17:48	Fornecedor Desclassificado
R-ALVES-MOURA-ME	15.731.162/0001-77	R\$ 63.017,90	24/03/2022 23:59:34	Fornecedor Desclassificado
ELDA MEDEIROS BEZERRA EIRELI	08.746.955/0001-02	R\$ 64.716,24	21/03/2022 19:33:08	Fornecedor Desclassificado
WENDY WANGLES LOPES RODRIGUES	35.874.634/0001-44	R\$ 66.572,58	22/03/2022 08:00:20	Fornecedor Desclassificado

Mensagens

Mensagens do Lote 6

Usuário	Data/Hora	Mensagem
Sistema	22/03/2022 09:15:21	O LOTE 6 foi ordenado e classificado. Boa sorte!
Sistema	22/03/2022 09:15:42	O LOTE 6 está na fase competitiva e sua disputa durará 10 (dez) minutos . Sr(s). Fornecedor(es), não havendo novos lances nos últimos 02 (dois) minutos da fase competitiva o LOTE 6 será encerrado automaticamente!
Sistema	22/03/2022 09:25:45	A etapa de envio de lances do LOTE 6 foi prorrogada automaticamente e será de 02 (dois) minutos . Boa sorte!
Sistema	22/03/2022 09:31:07	A prorrogação automática do LOTE 6 está encerrada.
Sistema	22/03/2022 11:22:15	O LOTE 6 está em negociação e ficará aberto para lances pelo período de 10 minutos .
Sistema	22/03/2022 11:32:15	O tempo de negociação está encerrado.
Sistema	22/03/2022 14:33:10	O fornecedor R ALVES MOURA-ME venceu o LOTE - 6 pelo valor de R\$45.490,00.
Sistema	22/03/2022 17:32:28	Fornecedor: R ALVES MOURA-ME, com lance no valor de R\$ 45.490,00, sua proposta FOI RECUSADA pelo motivo abaixo: A empresa não enviou a planilha de composição de custos unitários diretos e indiretos, juntamente com NOTAS FISCAIS de compras atualizadas referente a todos os itens em que a mesma apresentou o menor preço e/ou outro documento que comprove a exequibilidade da proposta.!!
Sistema	22/03/2022 17:32:32	O fornecedor WENDY WANGLES LOPES RODRIGUES venceu o LOTE - 6 pelo valor de R\$45.500,00.
Sistema	23/03/2022 14:19:42	Fornecedor: WENDY WANGLES LOPES RODRIGUES, com lance no valor de R\$ 45.500,00, sua proposta FOI RECUSADA pelo motivo abaixo: A empresa não enviou a planilha de composição de custos unitários diretos e indiretos, juntamente com NOTAS FISCAIS de compras atualizadas referente a todos os itens em que a mesma apresentou o menor preço e/ou outro documento que comprove a exequibilidade da proposta.!!!
Sistema	23/03/2022 14:19:46	O fornecedor ELDA MEDEIROS BEZERRA EIRELI venceu o LOTE - 6 pelo valor de R\$47.457,83.

Mensagens do Lote 6

Usuário	Data/Hora	Mensagem
Sistema	25/03/2022 16:44:06	Srs. licitantes, após a análise dos documentos inseridos na plataforma, hei por bem, HABILITAR o fornecedor ELDA MEDEIROS BEZERRA EIRELI -08.746.955/0001-02 , tendo em vista, que cumpriu os requisitos habilitatórios exigidos no instrumento convocatório.
Sistema	25/03/2022 16:45:31	Sr(s). fornecedor(es) está aberto o prazo de 30 minutos para intenção de recurso, se houver interesse em recorrer esse o momento para se manifestar.
Sistema	25/03/2022 16:47:30	O fornecedor WENDY WANGLES LOPES RODRIGUES manifestou intenção de recurso pelo seguinte motivo: NÓS DA EMPRESA WENDY WANGLES LOPES RODRIGUES MANIFESTAMOS INTENSÃO DE RECURSO. TODAS AS EMPRESAS QUE ARREMATARAM ITENS, TIVERAM A OBRIGAÇÃO DE ENVIAR COMPOSIÇÃO DE CUSTO, NOTAS FISCAIS DE ENTRADA DE "TODOS OS ITENS ARREMATADOS" E/OU OUTRA DOCUMENTAÇÃO QUE COMPROVASSEM QUE ERAM DE FATO PREÇOS PRATICÁVEIS. NOSSA EMPRESA ENVIOU A PLANILHA DE CUSTOS DETALHADA, ENVIOU AO INVÉS DAS NOTAS DE ENTRADA DE "TODOS OS ITENS ARREMATADOS", ALGUMAS ATAS E CONTRATOS RECENTES DE PREGÕES QUE ACONTECERAM NA NOSSA REGIÃO E QUE ESTÃO PRATICANDO PREÇOS SIMILARES AOS ARREMATADOS. A CPL SIMPLEMENTE COLOCOU NO CHAT QUE NÃO APRESENTEI PLANILHA DE CUSTOS E QUE NÃO APRESENTAMOS COMPROVAÇÃO DOS PREÇOS. APÓS ISSO, A EMPRESA ELDA... FOI SOLICITADA A APRESENTAR AS MESMAS DOCUMENTAÇÕES E, DENTRO DO PRAZO, COLOCA UMA PLANILHA DE CUSTOS FICTÍCIA (COMPARANDO COM SUAS NOTAS DE COMPRA) E JUNTO A NOTAS FISCAIS COM ITENS DIVERSOS, NÃO COLOCANDO AS NOTAS FISCAIS DE COMPRA DE "TODOS OS ITENS ARREMATADOS, E, COM A MAIORIA DOS ITENS SENDO COMPRADOS PELO DOBRO DO PREÇO QUE FOI ARREMATADOS NA LICITAÇÃO. BATERIA DE 100AH, POR EXEMPLO, FOI ARREMATADA POR (VALOR)... E ELA DEMONSTRA UMA NOTA DE COMPRA POR (VALOR)... E A CPL SIMPLEMENTE ACATOU COMO CORRETO E CLASSIFICOU A EMPRESA PRA FASE DE HABILITAÇÃO. EU ACHO ISSO UMA GRANDE FALTA DE RESPEITO COM TODOS NÓS LICITANTES QUE ESTAMOS CANSADOS DE VER ESSES TIPOS DE INJUSTIÇA ACONTECENDO TODOS OS DIAS NOS CERTAMES. ENTÃO, DESEJAMOS ENTRAR COM UM RECURSO CONTRA A NOSSA DESCLASSIFICAÇÃO E CONTRA A CLASSIFICAÇÃO DA EMPRESA ELDA...
Sistema	25/03/2022 16:52:42	O fornecedor R ALVES MOURA-ME manifestou intenção de recurso pelo seguinte motivo: <i>Desejo manifestar recurso, pois como solicitado pelo Pregoeiro as notas fiscais e comprovação de custo de "todos" itens deveriam ser enviada. A empresa arrematante enviou diversas notas fiscais, porém não foi de todos os itens e uma composição de custo com preços impraticáveis no mercado.</i>
Sistema	25/03/2022 17:20:54	A manifestação de Intenção de Recurso de WENDY WANGLES LOPES RODRIGUES foi recebida e foi aberto o prazo para que o fornecedor envie as razões até 30/03/2022 17:30:00hs e os outros interessados envie as contra razões até 04/04/2022 17:30:00hs .
Sistema	25/03/2022 17:22:01	A manifestação de Intenção de Recurso de R ALVES MOURA-ME foi recebida e foi aberto o prazo para que o fornecedor envie as razões até 30/03/2022 17:30:00hs e os outros interessados envie as contra razões até 04/04/2022 17:30:00hs .
Sistema	12/04/2022 14:52:25	O recurso do R ALVES MOURA-ME foi indeferido pelo seguinte motivo: <i>Não apresentou o recurso..</i>
Sistema	12/04/2022 14:55:20	O recurso do WENDY WANGLES LOPES RODRIGUES foi indeferido pelo seguinte motivo: <i>Face ao exposto, entende-se, com base nos princípios da legalidade, isonomia, vinculação ao instrumento convocatório, vantajosidade, julgamento objetivo e com base no princípio da autotutela, manifestamos pelo CONHECIMENTO e DEFERIMENTO PARCIAL do recurso formulado pela licitante WENDY WANGLES LOPES RODRIGUES e, conseqüentemente, pela Desclassificação/Inabilitação da empresa ELDA MEDEIROS BEZERRA EIRELI, desta forma sendo todas as licitantes participadas sido consideradas desclassificadas, declaramos por fracassada a licitação em epígrafe., conforme segue decisão em anexo..</i>
Sistema	12/04/2022 14:57:59	Fornecedor: ELDA MEDEIROS BEZERRA EIRELI , com lance no valor de R\$ 47.457,83 , sua proposta FOI RECUSADA pelo motivo abaixo: Não apresentou todas as notas fiscais, junto com a composição.
Sistema	12/04/2022 14:57:59	Despacho. <i>Torna público para conhecimento dos interessados, que foi declarado FRACASSADO o aludido LOTE 6, pela ausência de licitantes classificados na licitação.</i>
Sistema	12/04/2022 14:58:03	O LOTE 6 foi fracassado pelo seguinte motivo: Não apresentou todas as notas fiscais, junto com a composição..

Recursos

Recursos do Lote 6

Fornecedor	CNPJ	Data/Hora	Declaração	Decisão	Tipo
WENDY WANGLES LOPES RODRIGUES	35874631000114	25/03/2022 16:47:30	NÓS DA EMPRESA WENDY WANGLES LOPES RODRIGUES MANIFESTAMOS INTENSÃO DE RECURSO. TODAS AS EMPRESAS QUE ARREMATARAM ITENS, TIVERAM A OBRIGAÇÃO DE ENVIAR COMPOSIÇÃO DE CUSTO, NOTAS FISCAIS DE ENTRADA DE "TODOS OS ITENS ARREMATADOS" E/OU OUTRA DOCUMENTAÇÃO QUE COMPROVASSEM QUE ERAM DE FATO PREÇOS PRATICÁVEIS. NOSSA EMPRESA ENVIOU A PLANILHA DE CUSTOS DETALHADA, ENVIOU AO INVÉS DAS NOTAS DE ENTRADA DE "TODOS OS ITENS ARREMATADOS", ALGUMAS ATAS E CONTRATOS RECENTES DE PREGÕES QUE ACONTECERAM NA NOSSA REGIÃO E QUE ESTÃO PRATICANDO PREÇOS SIMILARES AOS ARREMATADOS. A CPL SIMPLEMENTE COLOCOU NO CHAT QUE NÃO APRESENTEI PLANILHA DE CUSTOS E QUE NÃO APRESENTAMOS COMPROVAÇÃO DOS PREÇOS. APÓS ISSO, A EMPRESA ELDA... FOI SOLICITADA A APRESENTAR AS MESMAS DOCUMENTAÇÕES E, DENTRO DO PRAZO, COLOCA UMA PLANILHA DE CUSTOS FICTÍCIA(COMPARANDO COM SUAS NOTAS DE COMPRA) E JUNTO A NOTAS FISCAIS COM ITENS DIVERSOS, NÃO COLOCANDO AS NOTAS FISCAIS DE COMPRA DE "TODOS OS ITENS ARREMATADOS, E, COM A MAIORIA DOS ITENS SENDO COMPRADOS PELO DOBRO DO PREÇO QUE FOI ARREMATADOS NA LICITAÇÃO. BATERIA DE 100AH, POR EXEMPLO, FOI ARREMATADA POR (VALOR)... E ELA DEMONSTRA UMA NOTA DE COMPRA POR (VALOR)... E A CPL SIMPLEMENTE ACATOU COMO CORRETO E CLASSIFICOU A EMPRESA PRA FASE DE HABILITAÇÃO. EU ACHO ISSO UMA GRANDE FALTA DE RESPEITO COM TODOS NÓS LICITANTES QUE ESTAMOS CANSADOS DE VER ESSES TIPOS DE INJUSTIÇA ACONTECENDO TODOS OS DIAS NOS CERTAMES. ENTÃO, DESEJAMOS ENTRAR COM UM RECURSO CONTRA A NOSSA DESCLASSIFICAÇÃO E CONTRA A CLASSIFICAÇÃO DA EMPRESA ELDA...	Face ao exposto, entende-se, com base nos princípios da legalidade, isonomia, vinculação ao instrumento convocatório, vantajosidade, julgamento objetivo e com base no princípio da autotutela, manifestamos pelo CONHECIMENTO e DEFERIMENTO PARCIAL do recurso formulado pela licitante WENDY WANGLES LOPES RODRIGUES e, conseqüentemente, pela Desclassificação/Inabilitação da empresa ELDA MEDEIROS BEZERRA EIRELI, desta forma sendo todas as licitantes participados sido consideradas desclassificadas, declaramos por fracassada a licitação em epígrafe,, conforme segue decisão em anexo.	Indeferido

Recursos do Lote 6

Fornecedor	CNPJ	Data/Hora	Declaração	Decisão	Tipo
R ALVES MOURA-ME	15731162000177	25/03/2022 16:52:42	Desejo manifestar recurso, pois como solicitado pelo Pregoeiro as notas fiscais e comprovação de custo de "todos" itens deveriam ser enviada. A empresa arrematante enviou diversas notas fiscais, porém não foi de todos os itens e uma composição de custo com preços impraticáveis no mercado.	Não apresentou o recurso.	Indeferido

Lote 7

Propostas Iniciais

Propostas Iniciais do Lote 7

ID	Fornecedor	CNPJ	Marca	Modelo	Proposta R\$	Situação	Motivo
17637	ELDA MEDEIROS BEZERRA EIRELI	08746955000102			R\$ 842.706,06	Classificada	--
34549	R ALVES MOURA-ME	15731162000177			R\$ 822.081,00	Classificada	--
32294	WENDY WANGLES LOPES RODRIGUES	35874631000114			R\$ 869.817,83	Classificada	--

Lances

Lances do Lote 7

Fornecedor	CNPJ	Valor Lance R\$	Data/Hora	Tipo
R ALVES MOURA-ME	15.731.162/0001-77	R\$ 598.800,00	22/03/2022 09:46:51	Fornecedor Desclassificado
WENDY WANGLES LOPES RODRIGUES	35.874.631/0001-14	R\$ 599.900,00	22/03/2022 09:45:21	Fornecedor Desclassificado
R ALVES MOURA-ME	15.731.162/0001-77	R\$ 599.950,00	22/03/2022 09:43:40	Fornecedor Desclassificado
WENDY WANGLES LOPES RODRIGUES	35.874.631/0001-14	R\$ 600.000,00	22/03/2022 09:43:35	Fornecedor Desclassificado
R ALVES MOURA-ME	15.731.162/0001-77	R\$ 603.200,00	22/03/2022 09:42:28	Fornecedor Desclassificado
WENDY WANGLES LOPES RODRIGUES	35.874.631/0001-14	R\$ 603.300,00	22/03/2022 09:42:04	Fornecedor Desclassificado
R ALVES MOURA-ME	15.731.162/0001-77	R\$ 603.370,00	22/03/2022 09:40:53	Fornecedor Desclassificado
WENDY WANGLES LOPES RODRIGUES	35.874.631/0001-14	R\$ 603.380,00	22/03/2022 09:40:45	Fornecedor Desclassificado
R ALVES MOURA-ME	15.731.162/0001-77	R\$ 603.390,00	22/03/2022 09:39:29	Fornecedor Desclassificado
WENDY WANGLES LOPES RODRIGUES	35.874.631/0001-14	R\$ 603.400,00	22/03/2022 09:39:05	Fornecedor Desclassificado
R ALVES MOURA-ME	15.731.162/0001-77	R\$ 603.490,00	22/03/2022 09:38:23	Fornecedor Desclassificado
WENDY WANGLES LOPES RODRIGUES	35.874.631/0001-14	R\$ 603.500,00	22/03/2022 09:38:03	Fornecedor Desclassificado

Lances do Lote 7

Fornecedor	CNPJ	Valor Lance R\$	Data/Hora	Tipo
R-ALVES-MOURA-ME	15.731.162/0001-77	RS-603.000,00	22/03/2022 09:37:28	Fornecedor Desclassificado
WENDY WANGLES-LOPES RODRIGUES	35.874.631/0001-14	RS-604.000,00	22/03/2022 09:37:12	Fornecedor Desclassificado
R-ALVES-MOURA-ME	15.731.162/0001-77	RS-605.000,00	22/03/2022 09:35:40	Fornecedor Desclassificado
WENDY WANGLES-LOPES RODRIGUES	35.874.631/0001-14	RS-606.000,00	22/03/2022 09:35:34	Fornecedor Desclassificado
R-ALVES-MOURA-ME	15.731.162/0001-77	RS-606.050,00	22/03/2022 09:35:19	Fornecedor Desclassificado
WENDY WANGLES-LOPES RODRIGUES	35.874.631/0001-14	RS-607.000,00	22/03/2022 09:35:14	Fornecedor Desclassificado
R-ALVES-MOURA-ME	15.731.162/0001-77	RS-607.400,00	22/03/2022 09:34:18	Fornecedor Desclassificado
WENDY WANGLES-LOPES RODRIGUES	35.874.631/0001-14	RS-607.500,00	22/03/2022 09:34:13	Fornecedor Desclassificado
R-ALVES-MOURA-ME	15.731.162/0001-77	RS-607.900,00	22/03/2022 09:33:59	Fornecedor Desclassificado
WENDY WANGLES-LOPES RODRIGUES	35.874.631/0001-14	RS-608.000,00	22/03/2022 09:33:49	Fornecedor Desclassificado
R-ALVES-MOURA-ME	15.731.162/0001-77	RS-609.700,00	22/03/2022 09:32:52	Fornecedor Desclassificado
WENDY WANGLES-LOPES RODRIGUES	35.874.631/0001-14	RS-609.800,00	22/03/2022 09:32:48	Fornecedor Desclassificado
R-ALVES-MOURA-ME	15.731.162/0001-77	RS-609.900,00	22/03/2022 09:31:03	Fornecedor Desclassificado
WENDY WANGLES-LOPES RODRIGUES	35.874.631/0001-14	RS-610.000,00	22/03/2022 09:30:52	Fornecedor Desclassificado
R-ALVES-MOURA-ME	15.731.162/0001-77	RS-610.950,00	22/03/2022 09:30:56	Fornecedor Desclassificado
R-ALVES-MOURA-ME	15.731.162/0001-77	RS-611.950,00	22/03/2022 09:29:28	Fornecedor Desclassificado
WENDY WANGLES-LOPES RODRIGUES	35.874.631/0001-14	RS-612.000,00	22/03/2022 09:29:15	Fornecedor Desclassificado
R-ALVES-MOURA-ME	15.731.162/0001-77	RS-612.950,00	22/03/2022 09:27:47	Fornecedor Desclassificado
WENDY WANGLES-LOPES RODRIGUES	35.874.631/0001-14	RS-613.000,00	22/03/2022 09:27:42	Fornecedor Desclassificado
R-ALVES-MOURA-ME	15.731.162/0001-77	RS-614.950,00	22/03/2022 09:26:12	Fornecedor Desclassificado
WENDY WANGLES-LOPES RODRIGUES	35.874.631/0001-14	RS-615.000,00	22/03/2022 09:26:02	Fornecedor Desclassificado
ELDA MEDEIROS-BEZERRA-EIRELI	08.746.955/0001-02	RS-617.978,76	22/03/2022 09:25:40	Fornecedor Desclassificado
R-ALVES-MOURA-ME	15.731.162/0001-77	RS-821.010,00	22/03/2022 09:24:23	Fornecedor Desclassificado

Lances do Lote 7

Fornecedor	CNPJ	Valor Lance R\$	Data/Hora	Tipo
WENDY WANGLES LOPES RODRIGUES	35.874.631/0001-44	R\$ 821.920,00	22/03/2022 09:24:19	Fornecedor Desclassificado
R ALVES MOURA-ME	15.731.162/0001-77	R\$ 821.930,00	22/03/2022 09:24:54	Fornecedor Desclassificado
ELDA MEDEIROS BEZERRA EIRELI	08.746.955/0001-02	R\$ 821.940,00	22/03/2022 09:24:45	Fornecedor Desclassificado
R ALVES MOURA-ME	15.731.162/0001-77	R\$ 821.950,00	22/03/2022 09:24:36	Fornecedor Desclassificado
WENDY WANGLES LOPES RODRIGUES	35.874.631/0001-44	R\$ 821.960,00	22/03/2022 09:24:30	Fornecedor Desclassificado
R ALVES MOURA-ME	15.731.162/0001-77	R\$ 821.970,00	22/03/2022 09:19:45	Fornecedor Desclassificado
WENDY WANGLES LOPES RODRIGUES	35.874.631/0001-44	R\$ 821.980,00	22/03/2022 09:19:35	Fornecedor Desclassificado
R ALVES MOURA-ME	15.731.162/0001-77	R\$ 821.990,00	22/03/2022 09:18:08	Fornecedor Desclassificado
WENDY WANGLES LOPES RODRIGUES	35.874.631/0001-44	R\$ 822.000,00	22/03/2022 09:17:54	Fornecedor Desclassificado
R ALVES MOURA-ME	15.731.162/0001-77	R\$ 822.081,00	21/03/2022 23:59:31	Fornecedor Desclassificado
ELDA MEDEIROS BEZERRA EIRELI	08.746.955/0001-02	R\$ 842.706,06	21/03/2022 10:33:08	Fornecedor Desclassificado
WENDY WANGLES LOPES RODRIGUES	35.874.631/0001-44	R\$ 869.917,83	22/03/2022 08:00:29	Fornecedor Desclassificado

Mensagens

Mensagens do Lote 7

Usuário Data/Hora Mensagem

Sistema	22/03/2022 09:15:21	O LOTE 7 foi ordenado e classificado. Boa sorte!
Sistema	22/03/2022 09:15:42	O LOTE 7 está na fase competitiva e sua disputa durará 10 (dez) minutos . Sr(s). Fornecedor(es), não havendo novos lances nos últimos 02 (dois) minutos da fase competitiva o LOTE 7 será encerrado automaticamente!
Sistema	22/03/2022 09:25:45	A etapa de envio de lances do LOTE 7 foi prorrogada automaticamente e será de 02 (dois) minutos . Boa sorte!
Sistema	22/03/2022 09:47:53	A prorrogação automática do LOTE 7 está encerrada.
Sistema	22/03/2022 11:22:15	O LOTE 7 está em negociação e ficará aberto para lances pelo período de 10 minutos .
Sistema	22/03/2022 11:32:15	O tempo de negociação está encerrado .
Sistema	22/03/2022 14:33:10	O fornecedor R ALVES MOURA-ME venceu o LOTE - 7 pelo valor de R\$598.890,00 .
Sistema	22/03/2022 17:32:28	Fornecedor: R ALVES MOURA-ME , com lance no valor de R\$ 598.890,00 , sua proposta FOI RECUSADA pelo motivo abaixo: A empresa não enviou a planilha de composição de custos unitários diretos e indiretos, juntamente com NOTAS FISCAIS de compras atualizadas referente a todos os itens em que a mesma apresentou o menor preço e/ou outro documento que comprove a exequibilidade da proposta.!!

Mensagens do Lote 7

Usuário	Data/Hora	Mensagem
Sistema	22/03/2022 17:32:33	O fornecedor WENDY WANGLES LOPES RODRIGUES venceu o LOTE - 7 pelo valor de R\$599.900,00 .
Sistema	23/03/2022 14:19:43	Fornecedor: WENDY WANGLES LOPES RODRIGUES , com lance no valor de R\$ 599.900,00 , sua proposta FOI RECUSADA pelo motivo abaixo: A empresa não enviou a planilha de composição de custos unitários diretos e indiretos, juntamente com NOTAS FISCAIS de compras atualizadas referente a todos os itens em que a mesma apresentou o menor preço e/ou outro documento que comprove a exequibilidade da proposta.!!!
Sistema	23/03/2022 14:19:46	O fornecedor ELDA MEDEIROS BEZERRA EIRELI venceu o LOTE - 7 pelo valor de R\$617.978,76 .
Sistema	25/03/2022 16:44:06	Srs. licitantes, após a análise dos documentos inseridos na plataforma, hei por bem, HABILITAR o fornecedor ELDA MEDEIROS BEZERRA EIRELI -08.746.955/0001-02 , tendo em vista, que cumpriu os requisitos habilitatórios exigidos no instrumento convocatório.
Sistema	25/03/2022 16:45:31	Sr(s). fornecedor(es) está aberto o prazo de 30 minutos para intenção de recurso, se houver interesse em recorrer esse o momento para se manifestar.
Sistema	25/03/2022 16:47:30	O fornecedor WENDY WANGLES LOPES RODRIGUES manifestou intenção de recurso pelo seguinte motivo: NÓS DA EMPRESA WENDY WANGLES LOPES RODRIGUES MANIFESTAMOS INTENSÃO DE RECURSO. TODAS AS EMPRESAS QUE ARREMATARAM ITENS, TIVERAM A OBRIGAÇÃO DE ENVIAR COMPOSIÇÃO DE CUSTO, NOTAS FISCAIS DE ENTRADA DE "TODOS OS ITENS ARREMATADOS" E/OU OUTRA DOCUMENTAÇÃO QUE COMPROVASSEM QUE ERAM DE FATO PREÇOS PRATICÁVEIS. NOSSA EMPRESA ENVIOU A PLANILHA DE CUSTOS DETALHADA, ENVIOU AO INVÊS DAS NOTAS DE ENTRADA DE "TODOS OS ITENS ARREMATADOS", ALGUMAS ATAS E CONTRATOS RECENTES DE PREGÕES QUE ACONTECERAM NA NOSSA REGIÃO E QUE ESTÃO PRATICANDO PREÇOS SIMILARES AOS ARREMATADOS. A CPL SIMPLEMENTE COLOCOU NO CHAT QUE NÃO APRESENTEI PLANILHA DE CUSTOS E QUE NÃO APRESENTAMOS COMPROVAÇÃO DOS PREÇOS. APÓS ISSO, A EMPRESA ELDA... FOI SOLICITADA A APRESENTAR AS MESMAS DOCUMENTAÇÕES E, DENTRO DO PRAZO, COLOCA UMA PLANILHA DE CUSTOS FICTÍCIA(COMPARANDO COM SUAS NOTAS DE COMPRA) E JUNTO A NOTAS FISCAIS COM ITENS DIVERSOS, NÃO COLOCANDO AS NOTAS FISCAIS DE COMPRA DE "TODOS OS ITENS ARREMATADOS, E, COM A MAIORIA DOS ITENS SENDO COMPRADOS PELO DOBRO DO PREÇO QUE FOI ARREMATADOS NA LICITAÇÃO. BATERIA DE 100AH, POR EXEMPLO, FOI ARREMATADA POR (VALOR)... E ELA DEMONSTRA UMA NOTA DE COMPRA POR (VALOR)... E A CPL SIMPLEMENTE ACATOU COMO CORRETO E CLASSIFICOU A EMPRESA PRA FASE DE HABILITAÇÃO. EU ACHO ISSO UMA GRANDE FALTA DE RESPEITO COM TODOS NÓS LICITANTES QUE ESTAMOS CANSADOS DE VER ESSES TIPOS DE INJUSTIÇA ACONTECENDO TODOS OS DIAS NOS CERTAMES. ENTÃO, DESEJAMOS ENTRAR COM UM RECURSO CONTRA A NOSSA DESCLASSIFICAÇÃO E CONTRA A CLASSIFICAÇÃO DA EMPRESA ELDA...
Sistema	25/03/2022 16:52:42	O fornecedor R ALVES MOURA-ME manifestou intenção de recurso pelo seguinte motivo: <i>Desejo manifestar recurso, pois como solicitado pelo Pregoeiro as notas fiscais e comprovação de custo de "todas" itens deveriam ser enviada. A empresa arrematante enviou diversas notas fiscais, porém não foi de todos os itens e uma composição de custo com preços impraticáveis no mercado.</i>
Sistema	25/03/2022 17:20:54	A manifestação de Intenção de Recurso de WENDY WANGLES LOPES RODRIGUES foi recebida e foi aberto o prazo para que o fornecedor envie as razões até 30/03/2022 17:30:00hs e os outros interessados envie as contra razões até 04/04/2022 17:30:00hs .
Sistema	25/03/2022 17:22:01	A manifestação de Intenção de Recurso de R ALVES MOURA-ME foi recebida e foi aberto o prazo para que o fornecedor envie as razões até 30/03/2022 17:30:00hs e os outros interessados envie as contra razões até 04/04/2022 17:30:00hs .
Sistema	12/04/2022 14:52:25	O recurso do R ALVES MOURA-ME foi indeferido pelo seguinte motivo: <i>Não apresentou o recurso..</i>
Sistema	12/04/2022 14:55:20	O recurso do WENDY WANGLES LOPES RODRIGUES foi indeferido pelo seguinte motivo: <i>Face ao exposto, entende-se, com base nos princípios da legalidade, isonomia, vinculação ao instrumento convocatório, vantajosidade, julgamento objetivo e com base no princípio da autotutela, manifestamos pelo CONHECIMENTO e DEFERIMENTO PARCIAL do recurso formulado pela licitante WENDY WANGLES LOPES RODRIGUES e, conseqüentemente, pela Desclassificação/Inabilitação da empresa ELDA MEDEIROS BEZERRA EIRELI, desta forma sendo todas as licitantes participados sido consideradas desclassificadas, declaramos por fracassada a licitação em epígrafe., conforme segue decisão em anexo..</i>

Mensagens do Lote 7

Usuário Data/Hora Mensagem

Sistema	12/04/2022 14:57:59	Fornecedor: ELDA MEDEIROS BEZERRA EIRELI, com lance no valor de R\$ 617.978,76, sua proposta FOI RECUSADA pelo motivo abaixo: Não apresentou todas as notas fiscais, junto com a composição.!
Sistema	12/04/2022 14:57:59	Despacho. Torna público para conhecimento dos interessados, que foi declarado FRACASSADO o aludido LOTE 7, pela ausência de licitantes classificados na licitação.
Sistema	12/04/2022 14:58:03	O LOTE 7 foi fracassado pelo seguinte motivo: Não apresentou todas as notas fiscais, junto com a composição..

Recursos

Recursos do Lote 7

Fornecedor	CNPJ	Data/Hora	Declaração	Decisão	Tipo
------------	------	-----------	------------	---------	------

--	--	--	--	--	--

Recursos do Lote 7

Fornecedor	CNPJ	Data/Hora	Declaração	Decisão	Tipo
WENDY WANGLES LOPES RODRIGUES	35874631000114	25/03/2022 16:47:30	<p>NÓS DA EMPRESA WENDY WANGLES LOPES RODRIGUES MANIFESTAMOS INTENSÃO DE RECURSO. TODAS AS EMPRESAS QUE ARREMATARAM ITENS, TIVERAM A OBRIGAÇÃO DE ENVIAR COMPOSIÇÃO DE CUSTO, NOTAS FISCAIS DE ENTRADA DE "TODOS OS ITENS ARREMATADOS" E/OU OUTRA DOCUMENTAÇÃO QUE COMPROVASSEM QUE ERAM DE FATO PREÇOS PRATICÁVEIS. NOSSA EMPRESA ENVIOU A PLANILHA DE CUSTOS DETALHADA, ENVIOU AO INVÉS DAS NOTAS DE ENTRADA DE "TODOS OS ITENS ARREMATADOS", ALGUMAS ATAS E CONTRATOS RECENTES DE PREGÕES QUE ACONTECERAM NA NOSSA REGIÃO E QUE ESTÃO PRATICANDO PREÇOS SIMILARES AOS ARREMATADOS. A CPL SIMPLEMENTE COLOCOU NO CHAT QUE NÃO APRESENTEI PLANILHA DE CUSTOS E QUE NÃO APRESENTAMOS COMPROVAÇÃO DOS PREÇOS, APÓS ISSO, A EMPRESA ELDA... FOI SOLICITADA A APRESENTAR AS MESMAS DOCUMENTAÇÕES E, DENTRO DO PRAZO, COLOCA UMA PLANILHA DE CUSTOS FICTÍCIA(COMPARANDO COM SUAS NOTAS DE COMPRA) E JUNTO A NOTAS FISCAIS COM ITENS DIVERSOS, NÃO COLOCANDO AS NOTAS FISCAIS DE COMPRA DE "TODOS OS ITENS ARREMATADOS, E, COM A MAIORIA DOS ITENS SENDO COMPRADOS PELO DOBRO DO PREÇO QUE FOI ARREMATADOS NA LICITAÇÃO. BATERIA DE 100AH, POR EXEMPLO, FOI ARREMATADA POR (VALOR)... E ELA DEMONSTRA UMA NOTA DE COMPRA POR (VALOR)... E A CPL SIMPLEMENTE ACATOU COMO CORRETO E CLASSIFICOU A EMPRESA PRA FASE DE HABILITAÇÃO. EU ACHO ISSO UMA GRANDE FALTA DE RESPEITO COM TODOS NÓS LICITANTES QUE ESTAMOS CANSADOS DE VER ESSES TIPOS DE INJUSTIÇA ACONTECENDO TODOS OS DIAS NOS CERTAMES. ENTÃO, DESEJAMOS ENTRAR COM UM RECURSO CONTRA A NOSSA DESCLASSIFICAÇÃO E CONTRA A CLASSIFICAÇÃO DA EMPRESA ELDA...</p>	<p>Face ao exposto, entende-se, com base nos princípios da legalidade, isonomia, vinculação ao instrumento convocatório, vantajosidade, julgamento objetivo e com base no princípio da autotutela, manifestamos pelo CONHECIMENTO e DEFERIMENTO PARCIAL do recurso formulado pela licitante WENDY WANGLES LOPES RODRIGUES e, conseqüentemente, pela Desclassificação/Inabilitação da empresa ELDA MEDEIROS BEZERRA EIRELI, desta forma sendo todas as licitantes participados sido consideradas desclassificadas, declaramos por fracassada a licitação em epígrafe,, conforme segue decisão em anexo.</p>	Indeferido

Recursos do Lote 7

Fornecedor	CNPJ	Data/Hora	Declaração	Decisão	Tipo
R ALVES MOURA-ME	15731162000177	25/03/2022 16:52:42	Desejo manifestar recurso, pois como solicitado pelo Pregoeiro as notas fiscais e comprovação de custo de "todos" itens deveriam ser enviada. A empresa arrematante enviou diversas notas fiscais, porém não foi de todos os itens e uma composição de custo com preços impraticáveis no mercado.	Não apresentou o recurso.	Indeferido

Lote 8

Propostas Iniciais

Propostas Iniciais do Lote 8

ID	Fornecedor	CNPJ	Marca	Modelo	Proposta R\$	Situação	Motivo
10846	ELDA MEDEIROS BEZERRA EIRELI	08746955000102			R\$ 32.740,53	Classificada	--
32229	R ALVES MOURA-ME	15731162000177			R\$ 32.246,00	Classificada	--
12223	WENDY WANGLES LOPES RODRIGUES	35874631000114			R\$ 34.096,96	Classificada	--

Lances

Lances do Lote 8

Fornecedor	CNPJ	Valor Lance R\$	Data/Hora	Tipo
R ALVES MOURA-ME	15.731.162/0001-77	R\$ 22.470,00	22/03/2022 09:35:53	Fornecedor Desclassificado
WENDY WANGLES LOPES RODRIGUES	35.874.631/0001-14	R\$ 22.480,00	22/03/2022 09:35:45	Fornecedor Desclassificado
R ALVES MOURA-ME	15.731.162/0001-77	R\$ 22.490,00	22/03/2022 09:34:34	Fornecedor Desclassificado
WENDY WANGLES LOPES RODRIGUES	35.874.631/0001-14	R\$ 22.500,00	22/03/2022 09:34:27	Fornecedor Desclassificado
R ALVES MOURA-ME	15.731.162/0001-77	R\$ 22.600,00	22/03/2022 09:32:45	Fornecedor Desclassificado
WENDY WANGLES LOPES RODRIGUES	35.874.631/0001-14	R\$ 22.700,00	22/03/2022 09:32:39	Fornecedor Desclassificado
R ALVES MOURA-ME	15.731.162/0001-77	R\$ 22.770,00	22/03/2022 09:30:42	Fornecedor Desclassificado
WENDY WANGLES LOPES RODRIGUES	35.874.631/0001-14	R\$ 22.780,00	22/03/2022 09:30:38	Fornecedor Desclassificado
R ALVES MOURA-ME	15.731.162/0001-77	R\$ 22.790,00	22/03/2022 09:29:46	Fornecedor Desclassificado
WENDY WANGLES LOPES RODRIGUES	35.874.631/0001-14	R\$ 22.800,00	22/03/2022 09:29:21	Fornecedor Desclassificado
R ALVES MOURA-ME	15.731.162/0001-77	R\$ 22.950,00	22/03/2022 09:27:55	Fornecedor Desclassificado
WENDY WANGLES LOPES RODRIGUES	35.874.631/0001-14	R\$ 23.000,00	22/03/2022 09:27:50	Fornecedor Desclassificado

PEDREIRAS/MA
 Proc. 1001003 1202 2
 FLS. 2663
 Rub. _____ e

Lances do Lote 8

Fornecedor	CNPJ	Valor Lance R\$	Data/Hora	Tipo
R-ALVES-MOURA-ME	15.731.162/0001-77	R\$ 23.950,00	22/03/2022 09:26:20	Fornecedor Desclassificado
ELDA MEDEIROS-BEZERRA-EIRELI	08.746.955/0001-02	R\$ 24.009,73	22/03/2022 09:26:14	Fornecedor Desclassificado
WENDY WANGLES-LOPES RODRIGUES	35.874.631/0001-44	R\$ 32.000,00	22/03/2022 09:26:05	Fornecedor Desclassificado
R-ALVES-MOURA-ME	15.731.162/0001-77	R\$ 32.130,00	22/03/2022 09:24:13	Fornecedor Desclassificado
WENDY WANGLES-LOPES RODRIGUES	35.874.631/0001-44	R\$ 32.140,00	22/03/2022 09:24:10	Fornecedor Desclassificado
R-ALVES-MOURA-ME	15.731.162/0001-77	R\$ 32.150,00	22/03/2022 09:22:12	Fornecedor Desclassificado
ELDA MEDEIROS-BEZERRA-EIRELI	08.746.955/0001-02	R\$ 32.160,00	22/03/2022 09:22:01	Fornecedor Desclassificado
R-ALVES-MOURA-ME	15.731.162/0001-77	R\$ 32.170,00	22/03/2022 09:21:28	Fornecedor Desclassificado
WENDY WANGLES-LOPES RODRIGUES	35.874.631/0001-44	R\$ 32.180,00	22/03/2022 09:21:22	Fornecedor Desclassificado
R-ALVES-MOURA-ME	15.731.162/0001-77	R\$ 32.190,00	22/03/2022 09:19:51	Fornecedor Desclassificado
WENDY WANGLES-LOPES RODRIGUES	35.874.631/0001-44	R\$ 32.200,00	22/03/2022 09:19:41	Fornecedor Desclassificado
R-ALVES-MOURA-ME	15.731.162/0001-77	R\$ 32.220,00	22/03/2022 09:18:13	Fornecedor Desclassificado
WENDY WANGLES-LOPES RODRIGUES	35.874.631/0001-44	R\$ 32.230,00	22/03/2022 09:18:01	Fornecedor Desclassificado
R-ALVES-MOURA-ME	15.731.162/0001-77	R\$ 32.240,00	21/03/2022 23:59:31	Fornecedor Desclassificado
ELDA MEDEIROS-BEZERRA-EIRELI	08.746.955/0001-02	R\$ 32.740,53	21/03/2022 19:33:08	Fornecedor Desclassificado
WENDY WANGLES-LOPES RODRIGUES	35.874.631/0001-44	R\$ 34.096,06	22/03/2022 08:00:20	Fornecedor Desclassificado

Mensagens

Mensagens do Lote 8

Usuário Data/Hora Mensagem

- Sistema 22/03/2022 09:15:21 O LOTE 8 foi ordenado e classificado. Boa sorte!
- Sistema 22/03/2022 09:15:42 O LOTE 8 está na fase competitiva e sua disputa durará 10 (dez) minutos. Sr(s). Fornecedor(es), não havendo novos lances nos últimos 02 (dois) minutos da fase competitiva o LOTE 8 será encerrado automaticamente!
- Sistema 22/03/2022 09:25:45 A etapa de envio de lances do LOTE 8 foi prorrogada automaticamente e será de 02 (dois) minutos. Boa sorte!
- Sistema 22/03/2022 09:37:55 A prorrogação automática do LOTE 8 está encerrada.
- Sistema 22/03/2022 11:22:15 O LOTE 8 está em negociação e ficará aberto para lances pelo período de 10 minutos.

Mensagens do Lote 8

PEDREIRAS/MA
Proc. 1901003 / 2022 ✓
FLS. 2664
Rub. _____

Usuário	Data/Hora	Mensagem
Sistema	22/03/2022 11:32:15	O tempo de negociação está encerrado.
Sistema	22/03/2022 14:33:10	O fornecedor R ALVES MOURA-ME venceu o LOTE - 8 pelo valor de R\$22.470,00.
Sistema	22/03/2022 17:32:28	Fornecedor: R ALVES MOURA-ME, com lance no valor de R\$ 22.470,00, sua proposta FOI RECUSADA pelo motivo abaixo: A empresa não enviou a planilha de composição de custos unitários diretos e indiretos, juntamente com NOTAS FISCAIS de compras atualizadas referente a todos os itens em que a mesma apresentou o menor preço e/ou outro documento que comprove a exequibilidade da proposta.!!
Sistema	22/03/2022 17:32:33	O fornecedor WENDY WANGLES LOPES RODRIGUES venceu o LOTE - 8 pelo valor de R\$22.480,00.
Sistema	23/03/2022 14:19:43	Fornecedor: WENDY WANGLES LOPES RODRIGUES, com lance no valor de R\$ 22.480,00, sua proposta FOI RECUSADA pelo motivo abaixo: A empresa não enviou a planilha de composição de custos unitários diretos e indiretos, juntamente com NOTAS FISCAIS de compras atualizadas referente a todos os itens em que a mesma apresentou o menor preço e/ou outro documento que comprove a exequibilidade da proposta.!!!
Sistema	23/03/2022 14:19:46	O fornecedor ELDA MEDEIROS BEZERRA EIRELI venceu o LOTE - 8 pelo valor de R\$24.009,73.
Sistema	25/03/2022 16:44:06	Srs. licitantes, após a análise dos documentos inseridos na plataforma, hei por bem, HABILITAR o fornecedor ELDA MEDEIROS BEZERRA EIRELI -08.746.955/0001-02 , tendo em vista, que cumpriu os requisitos habilitatórios exigidos no instrumento convocatório.
Sistema	25/03/2022 16:45:31	Sr(s). fornecedor(es) está aberto o prazo de 30 minutos para intenção de recurso, se houver interesse em recorrer esse o momento para se manifestar.
Sistema	25/03/2022 16:47:30	O fornecedor WENDY WANGLES LOPES RODRIGUES manifestou intenção de recurso pelo seguinte motivo: NÓS DA EMPRESA WENDY WANGLES LOPES RODRIGUES MANIFESTAMOS INTENSÃO DE RECURSO. TODAS AS EMPRESAS QUE ARREMATARAM ITENS, TIVERAM A OBRIGAÇÃO DE ENVIAR COMPOSIÇÃO DE CUSTO, NOTAS FISCAIS DE ENTRADA DE "TODOS OS ITENS ARREMATADOS" E/OU OUTRA DOCUMENTAÇÃO QUE COMPROVASSEM QUE ERAM DE FATO PREÇOS PRATICÁVEIS. NOSSA EMPRESA ENVIOU A PLANILHA DE CUSTOS DETALHADA, ENVIOU AO INVÉS DAS NOTAS DE ENTRADA DE "TODOS OS ITENS ARREMATADOS", ALGUMAS ATAS E CONTRATOS RECENTES DE PREGÕES QUE ACONTECERAM NA NOSSA REGIÃO E QUE ESTÃO PRATICANDO PREÇOS SIMILARES AOS ARREMATADOS. A CPL SIMPLEMENTE COLOCOU NO CHAT QUE NÃO APRESENTEI PLANILHA DE CUSTOS E QUE NÃO APRESENTAMOS COMPROVAÇÃO DOS PREÇOS. APÓS ISSO, A EMPRESA ELDA... FOI SOLICITADA A APRESENTAR AS MESMAS DOCUMENTAÇÕES E, DENTRO DO PRAZO, COLOCA UMA PLANILHA DE CUSTOS FICTÍCIA (COMPARANDO COM SUAS NOTAS DE COMPRA) E JUNTO A NOTAS FISCAIS COM ITENS DIVERSOS, NÃO COLOCANDO AS NOTAS FISCAIS DE COMPRA DE "TODOS OS ITENS ARREMATADOS, E, COM A MAIORIA DOS ITENS SENDO COMPRADOS PELO DOBRO DO PREÇO QUE FOI ARREMATADOS NA LICITAÇÃO. BATERIA DE 100AH, POR EXEMPLO, FOI ARREMATADA POR (VALOR)... E ELA DEMONSTRA UMA NOTA DE COMPRA POR (VALOR)... E A CPL SIMPLEMENTE ACATOU COMO CORRETO E CLASSIFICOU A EMPRESA PRA FASE DE HABILITAÇÃO. EU ACHO ISSO UMA GRANDE FALTA DE RESPEITO COM TODOS NÓS LICITANTES QUE ESTAMOS CANSADOS DE VER ESSES TIPOS DE INJUSTIÇA ACONTECENDO TODOS OS DIAS NOS CERTAMES. ENTÃO, DESEJAMOS ENTRAR COM UM RECURSO CONTRA A NOSSA DESCLASSIFICAÇÃO E CONTRA A CLASSIFICAÇÃO DA EMPRESA ELDA...
Sistema	25/03/2022 16:52:42	O fornecedor R ALVES MOURA-ME manifestou intenção de recurso pelo seguinte motivo: Desejo manifestar recurso, pois como solicitado pelo Pregoeiro as notas fiscais e comprovação de custo de "todos" itens deveriam ser enviada. A empresa arrematante enviou diversas notas fiscais, porém não foi de todos os itens e uma composição de custo com preços impraticáveis no mercado.
Sistema	25/03/2022 17:20:54	A manifestação de Intenção de Recurso de WENDY WANGLES LOPES RODRIGUES foi recebida e foi aberto o prazo para que o fornecedor envie as razões até 30/03/2022 17:30:00hs e os outros interessados envie as contra razões até 04/04/2022 17:30:00hs.
Sistema	25/03/2022 17:22:01	A manifestação de Intenção de Recurso de R ALVES MOURA-ME foi recebida e foi aberto o prazo para que o fornecedor envie as razões até 30/03/2022 17:30:00hs e os outros interessados envie as contra razões até 04/04/2022 17:30:00hs.

PEDREIRAS/MA	
Proc.	190103 1202 2
FLS.	2665
Rub.	2

Mensagens do Lote 8

Usuário	Data/Hora	Mensagem
Sistema	12/04/2022 14:52:25	O recurso do R ALVES MOURA-ME foi indeferido pelo seguinte motivo: <i>Não apresentou o recurso..</i>
Sistema	12/04/2022 14:55:20	O recurso do WENDY WANGLES LOPES RODRIGUES foi indeferido pelo seguinte motivo: <i>Face ao exposto, entende-se, com base nos princípios da legalidade, isonomia, vinculação ao instrumento convocatório, vantajosidade, julgamento objetivo e com base no princípio da autotutela, manifestamos pelo CONHECIMENTO e DEFERIMENTO PARCIAL do recurso formulado pela licitante WENDY WANGLES LOPES RODRIGUES e, conseqüentemente, pela Desclassificação/Inabilitação da empresa ELDA MEDEIROS BEZERRA EIRELI, desta forma sendo todas as licitantes participadas sido consideradas desclassificadas, declaramos por fracassada a licitação em epígrafe., conforme segue decisão em anexo..</i>
Sistema	12/04/2022 14:57:59	Fornecedor: ELDA MEDEIROS BEZERRA EIRELI, com lance no valor de R\$ 24.009,73, sua proposta FOI RECUSADA pelo motivo abaixo: <i>Não apresentou todas as notas fiscais, junto com a composição!</i>
Sistema	12/04/2022 14:57:59	Despacho. <i>Toma público para conhecimento dos interessados, que foi declarado FRACASSADO o aludido LOTE 8, pela ausência de licitantes classificados na licitação.</i>
Sistema	12/04/2022 14:58:03	O LOTE 8 foi fracassado pelo seguinte motivo: <i>Não apresentou todas as notas fiscais, junto com a composição..</i>

Recursos

Recursos do Lote 8

Fornecedor	CNPJ	Data/Hora	Declaração	Decisão	Tipo

Recursos do Lote 8

PEDREIRAS/MA
 Proc. 1901003 1202 2
 FLS. 2666
 Rub. e

Fornecedor	CNPJ	Data/Hora	Declaração	Decisão	Tipo
WENDY WANGLES LOPES RODRIGUES	35874631000114	25/03/2022 16:47:30	<p>NÓS DA EMPRESA WENDY WANGLES LOPES RODRIGUES MANIFESTAMOS INTENSÃO DE RECURSO. TODAS AS EMPRESAS QUE ARREMATARAM ITENS, TIVERAM A OBRIGAÇÃO DE ENVIAR COMPOSIÇÃO DE CUSTO, NOTAS FISCAIS DE ENTRADA DE "TODOS OS ITENS ARREMATADOS" E/OU OUTRA DOCUMENTAÇÃO QUE COMPROVASSEM QUE ERAM DE FATO PREÇOS PRATICÁVEIS. NOSSA EMPRESA ENVIOU A PLANILHA DE CUSTOS DETALHADA, ENVIOU AO INVÉS DAS NOTAS DE ENTRADA DE "TODOS OS ITENS ARREMATADOS", ALGUMAS ATAS E CONTRATOS RECENTES DE PREGÕES QUE ACONTECERAM NA NOSSA REGIÃO E QUE ESTÃO PRATICANDO PREÇOS SIMILARES AOS ARREMATADOS. A CPL SIMPLEMENTE COLOCOU NO CHAT QUE NÃO APRESENTEI PLANILHA DE CUSTOS E QUE NÃO APRESENTAMOS COMPROVAÇÃO DOS PREÇOS, APÓS ISSO, A EMPRESA ELDA... FOI SOLICITADA A APRESENTAR AS MESMAS DOCUMENTAÇÕES E, DENTRO DO PRAZO, COLOCA UMA PLANILHA DE CUSTOS FICTÍCIA(COMPARANDO COM SUAS NOTAS DE COMPRA) E JUNTO A NOTAS FISCAIS COM ITENS DIVERSOS, NÃO COLOCANDO AS NOTAS FISCAIS DE COMPRA DE "TODOS OS ITENS ARREMATADOS, E, COM A MAIORIA DOS ITENS SENDO COMPRADOS PELO DOBRO DO PREÇO QUE FOI ARREMATADOS NA LICITAÇÃO. BATERIA DE 100AH, POR EXEMPLO, FOI ARREMATADA POR (VALOR)... E ELA DEMONSTRA UMA NOTA DE COMPRA POR (VALOR)... E A CPL SIMPLEMENTE ACATOU COMO CORRETO E CLASSIFICOU A EMPRESA PRA FASE DE HABILITAÇÃO. EU ACHO ISSO UMA GRANDE FALTA DE RESPEITO COM TODOS NÓS LICITANTES QUE ESTAMOS CANSADOS DE VER ESSES TIPOS DE INJUSTIÇA ACONTECENDO TODOS OS DIAS NOS CERTAMES. ENTÃO, DESEJAMOS ENTRAR COM UM RECURSO CONTRA A NOSSA DESCLASSIFICAÇÃO E CONTRA A CLASSIFICAÇÃO DA EMPRESA ELDA...</p>	<p>Face ao exposto, entende-se, com base nos princípios da legalidade, isonomia, vinculação ao instrumento convocatório, vantajosidade, julgamento objetivo e com base no princípio da autotutela, manifestamos pelo CONHECIMENTO e DEFERIMENTO PARCIAL do recurso formulado pela licitante WENDY WANGLES LOPES RODRIGUES e, conseqüentemente, pela Desclassificação/Inabilitação da empresa ELDA MEDEIROS BEZERRA EIRELI, desta forma sendo todas as licitantes participados sido consideradas desclassificadas, declaramos por fracassada a licitação em epígrafe., conforme segue decisão em anexo.</p>	Indeferido

Recursos do Lote 8

Fornecedor	CNPJ	Data/Hora	Declaração	Decisão	Tipo
R ALVES MOURA-ME	15731162000177	25/03/2022 16:52:42	Desejo manifestar recurso, pois como solicitado pelo Pregoeiro as notas fiscais e comprovação de custo de "todos" itens deveriam ser enviada. A empresa arrematante enviou diversas notas fiscais, porém não foi de todos os itens e uma composição de custo com preços impraticáveis no mercado.	Não apresentou o recurso.	Indeferido

Lote 9

Propostas Iniciais

Propostas Iniciais do Lote 9

ID	Fornecedor	CNPJ	Marca	Modelo	Proposta R\$	Situação	Motivo
90883	ELDA MEDEIROS BEZERRA EIRELI	08746955000102			R\$ 96.128,65	Classificada	--
38290	R ALVES MOURA-ME	15731162000177			R\$ 96.170,00	Classificada	--
22674	WENDY WANGLES LOPES RODRIGUES	35874631000114			R\$ 101.830,08	Classificada	--

Lances

Lances do Lote 9

Fornecedor	CNPJ	Valor Lance R\$	Data/Hora	Tipo
R ALVES MOURA-ME	15.731.162/0001-77	R\$ 68.740,00	22/03/2022 09:32:38	Fornecedor Desclassificado
WENDY WANGLES LOPES RODRIGUES	35.874.631/0001-14	R\$ 68.750,00	22/03/2022 09:32:27	Fornecedor Desclassificado
R ALVES MOURA-ME	15.731.162/0001-77	R\$ 68.790,00	22/03/2022 09:30:35	Fornecedor Desclassificado
WENDY WANGLES LOPES RODRIGUES	35.874.631/0001-14	R\$ 68.800,00	22/03/2022 09:30:31	Fornecedor Desclassificado
R ALVES MOURA-ME	15.731.162/0001-77	R\$ 68.800,00	22/03/2022 09:29:49	Fornecedor Desclassificado
WENDY WANGLES LOPES RODRIGUES	35.874.631/0001-14	R\$ 68.900,00	22/03/2022 09:29:45	Fornecedor Desclassificado
R ALVES MOURA-ME	15.731.162/0001-77	R\$ 68.950,00	22/03/2022 09:28:21	Fornecedor Desclassificado
WENDY WANGLES LOPES RODRIGUES	35.874.631/0001-14	R\$ 69.000,00	22/03/2022 09:28:17	Fornecedor Desclassificado
R ALVES MOURA-ME	15.731.162/0001-77	R\$ 70.482,00	22/03/2022 09:26:44	Fornecedor Desclassificado
ELDA MEDEIROS BEZERRA EIRELI	08.746.955/0001-02	R\$ 70.492,57	22/03/2022 09:26:38	Fornecedor Desclassificado
R ALVES MOURA-ME	15.731.162/0001-77	R\$ 94.950,00	22/03/2022 09:26:23	Fornecedor Desclassificado
WENDY WANGLES LOPES RODRIGUES	35.874.631/0001-14	R\$ 95.000,00	22/03/2022 09:26:08	Fornecedor Desclassificado

Lances do Lote 9

Fornecedor	CNPJ	Valor Lance R\$	Data/Hora	Tipo
R-ALVES-MOURA-ME	15.731.162/0001-77	R\$-95.820,00	22/03/2022 09:24:10	Fornecedor Desclassificado
WENDY WANGLES-LOPES RODRIGUES	35.874.631/0001-44	R\$-95.830,00	22/03/2022 09:24:06	Fornecedor Desclassificado
R-ALVES-MOURA-ME	15.731.162/0001-77	R\$-95.840,00	22/03/2022 09:22:41	Fornecedor Desclassificado
ELDA-MEDEIROS-BEZERRA-EIRELI	08.746.955/0001-02	R\$-95.850,00	22/03/2022 09:22:13	Fornecedor Desclassificado
R-ALVES-MOURA-ME	15.731.162/0001-77	R\$-95.860,00	22/03/2022 09:21:25	Fornecedor Desclassificado
WENDY WANGLES-LOPES RODRIGUES	35.874.631/0001-44	R\$-95.870,00	22/03/2022 09:21:18	Fornecedor Desclassificado
R-ALVES-MOURA-ME	15.731.162/0001-77	R\$-95.880,00	22/03/2022 09:20:41	Fornecedor Desclassificado
WENDY WANGLES-LOPES RODRIGUES	35.874.631/0001-44	R\$-95.890,00	22/03/2022 09:20:00	Fornecedor Desclassificado
R-ALVES-MOURA-ME	15.731.162/0001-77	R\$-95.900,00	22/03/2022 09:18:36	Fornecedor Desclassificado
WENDY WANGLES-LOPES RODRIGUES	35.874.631/0001-44	R\$-96.000,00	22/03/2022 09:18:07	Fornecedor Desclassificado
R-ALVES-MOURA-ME	15.731.162/0001-77	R\$-96.100,00	22/03/2022 09:16:12	Fornecedor Desclassificado
ELDA-MEDEIROS-BEZERRA-EIRELI	08.746.955/0001-02	R\$-96.120,05	21/03/2022 19:33:08	Fornecedor Desclassificado
R-ALVES-MOURA-ME	15.731.162/0001-77	R\$-96.170,00	21/03/2022 23:50:21	Fornecedor Desclassificado
WENDY WANGLES-LOPES RODRIGUES	35.874.631/0001-44	R\$-101.830,08	22/03/2022 08:00:20	Fornecedor Desclassificado

Mensagens

Mensagens do Lote 9

Usuário Data/Hora Mensagem

Sistema	22/03/2022 09:15:21	O LOTE 9 foi ordenado e classificado. Boa sorte!
Sistema	22/03/2022 09:15:42	O LOTE 9 está na fase competitiva e sua disputa durará 10 (dez) minutos. Sr(s). Fornecedor(es), não havendo novos lances nos últimos 02 (dois) minutos da fase competitiva o LOTE 9 será encerrado automaticamente!
Sistema	22/03/2022 09:25:45	A etapa de envio de lances do LOTE 9 foi prorrogada automaticamente e será de 02 (dois) minutos. Boa sorte!
Sistema	22/03/2022 09:34:41	A prorrogação automática do LOTE 9 está encerrada.
Sistema	22/03/2022 11:22:15	O LOTE 9 está em negociação e ficará aberto para lances pelo período de 10 minutos.
Sistema	22/03/2022 11:32:15	O tempo de negociação está encerrado.
Sistema	22/03/2022 14:33:11	O fornecedor R ALVES MOURA-ME venceu o LOTE - 9 pelo valor de R\$68.740,00.

Mensagens do Lote 9

PEDREIRAS/MA	
Proc.	1901003 12022
FLS.	2669
Rub.	e

Usuário	Data/Hora	Mensagem
---------	-----------	----------

Sistema	22/03/2022 17:32:29	Fornecedor: R ALVES MOURA-ME, com lance no valor de R\$ 68.740,00, sua proposta FOI RECUSADA pelo motivo abaixo: A empresa não enviou a planilha de composição de custos unitários diretos e indiretos, juntamente com NOTAS FISCAIS de compras atualizadas referente a todos os Itens em que a mesma apresentou o menor preço e/ou outro documento que comprove a exequibilidade da proposta.!!
Sistema	22/03/2022 17:32:33	O fornecedor WENDY WANGLES LOPES RODRIGUES venceu o LOTE - 9 pelo valor de R\$68.750,00.
Sistema	23/03/2022 14:19:43	Fornecedor: WENDY WANGLES LOPES RODRIGUES, com lance no valor de R\$ 68.750,00, sua proposta FOI RECUSADA pelo motivo abaixo: A empresa não enviou a planilha de composição de custos unitários diretos e indiretos, juntamente com NOTAS FISCAIS de compras atualizadas referente a todos os Itens em que a mesma apresentou o menor preço e/ou outro documento que comprove a exequibilidade da proposta.!!!
Sistema	23/03/2022 14:19:46	O fornecedor ELDA MEDEIROS BEZERRA EIRELI venceu o LOTE - 9 pelo valor de R\$70.492,57.
Sistema	25/03/2022 16:44:06	Srs. licitantes, após a análise dos documentos inseridos na plataforma, hei por bem, HABILITAR o fornecedor ELDA MEDEIROS BEZERRA EIRELI -08.746.955/0001-02 , tendo em vista, que cumpriu os requisitos habilitatórios exigidos no instrumento convocatório.
Sistema	25/03/2022 16:45:31	Sr(s). fornecedor(es) está aberto o prazo de 30 minutos para intenção de recurso, se houver interesse em recorrer esse o momento para se manifestar.
Sistema	25/03/2022 16:47:30	O fornecedor WENDY WANGLES LOPES RODRIGUES manifestou intenção de recurso pelo seguinte motivo: NÓS DA EMPRESA WENDY WANGLES LOPES RODRIGUES MANIFESTAMOS INTENSÃO DE RECURSO. TODAS AS EMPRESAS QUE ARREMATARAM ITENS, TIVERAM A OBRIGAÇÃO DE ENVIAR COMPOSIÇÃO DE CUSTO, NOTAS FISCAIS DE ENTRADA DE "TODOS OS ITENS ARREMATADOS" E/OU OUTRA DOCUMENTAÇÃO QUE COMPROVASSEM QUE ERAM DE FATO PREÇOS PRATICÁVEIS. NOSSA EMPRESA ENVIOU A PLANILHA DE CUSTOS DETALHADA, ENVIOU AO INVÉS DAS NOTAS DE ENTRADA DE "TODOS OS ITENS ARREMATADOS", ALGUMAS ATAS E CONTRATOS RECENTES DE PREGÕES QUE ACONTECERAM NA NOSSA REGIÃO E QUE ESTÃO PRATICANDO PREÇOS SIMILARES AOS ARREMATADOS. A CPL SIMPLEMENTE COLOCOU NO CHAT QUE NÃO APRESENTEI PLANILHA DE CUSTOS E QUE NÃO APRESENTAMOS COMPROVAÇÃO DOS PREÇOS. APÓS ISSO, A EMPRESA ELDA... FOI SOLICITADA A APRESENTAR AS MESMAS DOCUMENTAÇÕES E, DENTRO DO PRAZO, COLOCA UMA PLANILHA DE CUSTOS FICTÍCIA(COMPAREANDO COM SUAS NOTAS DE COMPRA) E JUNTO A NOTAS FISCAIS COM ITENS DIVERSOS, NÃO COLOCANDO AS NOTAS FISCAIS DE COMPRA DE "TODOS OS ITENS ARREMATADOS, E, COM A MAIORIA DOS ITENS SENDO COMPRADOS PELO DOBRO DO PREÇO QUE FOI ARREMATADOS NA LICITAÇÃO. BATERIA DE 100AH, POR EXEMPLO, FOI ARREMATADA POR (VALOR)... E ELA DEMONSTRA UMA NOTA DE COMPRA POR (VALOR)... E A CPL SIMPLEMENTE ACATOU COMO CORRETO E CLASSIFICOU A EMPRESA PRA FASE DE HABILITAÇÃO. EU ACHO ISSO UMA GRANDE FALTA DE RESPEITO COM TODOS NÓS LICITANTES QUE ESTAMOS CANSADOS DE VER ESSES TIPOS DE INJUSTIÇA ACONTECENDO TODOS OS DIAS NOS CERTAMES. ENTÃO, DESEJAMOS ENTRAR COM UM RECURSO CONTRA A NOSSA DESCLASSIFICAÇÃO E CONTRA A CLASSIFICAÇÃO DA EMPRESA ELDA...
Sistema	25/03/2022 16:52:42	O fornecedor R ALVES MOURA-ME manifestou intenção de recurso pelo seguinte motivo: <i>Desajo manifestar recurso, pois como solicitado pelo Pregoeiro as notas fiscais e comprovação de custo de "todos" itens deveriam ser enviada. A empresa arrematante enviou diversas notas fiscais, porém não foi de todos os itens e uma composição de custo com preços impraticáveis no mercado.</i>
Sistema	25/03/2022 17:20:54	A manifestação de Intenção de Recurso de WENDY WANGLES LOPES RODRIGUES foi recebida e foi aberto o prazo para que o fornecedor envie as razões até 30/03/2022 17:30:00hs e os outros interessados envie as contra razões até 04/04/2022 17:30:00hs.
Sistema	25/03/2022 17:22:01	A manifestação de Intenção de Recurso de R ALVES MOURA-ME foi recebida e foi aberto o prazo para que o fornecedor envie as razões até 30/03/2022 17:30:00hs e os outros interessados envie as contra razões até 04/04/2022 17:30:00hs.
Sistema	12/04/2022 14:52:25	O recurso do R ALVES MOURA-ME foi indeferido pelo seguinte motivo: <i>Não apresentou o recurso..</i>

Recursos do Lote 9

Fornecedor	CNPJ	Data/Hora	Declaração	Decisão	Tipo
WENDY WANGLES LOPES RODRIGUES	35874631000114	25/03/2022 16:47:30	NÓS DA EMPRESA WENDY WANGLES LOPES RODRIGUES MANIFESTAMOS INTENSÃO DE RECURSO. TODAS AS EMPRESAS QUE ARREMATARAM ITENS, TIVERAM A OBRIGAÇÃO DE ENVIAR COMPOSIÇÃO DE CUSTO, NOTAS FISCAIS DE ENTRADA DE "TODOS OS ITENS ARREMATADOS" E/OU OUTRA DOCUMENTAÇÃO QUE COMPROVASSEM QUE ERAM DE FATO PREÇOS PRATICÁVEIS. NOSSA EMPRESA ENVIOU A PLANILHA DE CUSTOS DETALHADA, ENVIOU AO INVÉS DAS NOTAS DE ENTRADA DE "TODOS OS ITENS ARREMATADOS", ALGUMAS ATAS E CONTRATOS RECENTES DE PREGÕES QUE ACONTECERAM NA NOSSA REGIÃO E QUE ESTÃO PRATICANDO PREÇOS SIMILARES AOS ARREMATADOS. A CPL SIMPLEMENTE COLOCOU NO CHAT QUE NÃO APRESENTEI PLANILHA DE CUSTOS E QUE NÃO APRESENTAMOS COMPROVAÇÃO DOS PREÇOS. APÓS ISSO, A EMPRESA ELDA... FOI SOLICITADA A APRESENTAR AS MESMAS DOCUMENTAÇÕES E, DENTRO DO PRAZO, COLOCA UMA PLANILHA DE CUSTOS FICTÍCIA(COMPARANDO COM SUAS NOTAS DE COMPRA) E JUNTO A NOTAS FISCAIS COM ITENS DIVERSOS, NÃO COLOCANDO AS NOTAS FISCAIS DE COMPRA DE "TODOS OS ITENS ARREMATADOS, E, COM A MAIORIA DOS ITENS SENDO COMPRADOS PELO DOBRO DO PREÇO QUE FOI ARREMATADOS NA LICITAÇÃO. BATERIA DE 100AH, POR EXEMPLO, FOI ARREMATADA POR (VALOR)... E ELA DEMONSTRA UMA NOTA DE COMPRA POR (VALOR)... E A CPL SIMPLEMENTE ACATOU COMO CORRETO E CLASSIFICOU A EMPRESA PRA FASE DE HABILITAÇÃO. EU ACHO ISSO UMA GRANDE FALTA DE RESPEITO COM TODOS NÓS LICITANTES QUE ESTAMOS CANSADOS DE VER ESSES TIPOS DE INJUSTIÇA ACONTECENDO TODOS OS DIAS NOS CERTAMES. ENTÃO, DESEJAMOS ENTRAR COM UM RECURSO CONTRA A NOSSA DESCLASSIFICAÇÃO E CONTRA A CLASSIFICAÇÃO DA EMPRESA ELDA...	Face ao exposto, entende-se, com base nos princípios da legalidade, isonomia, vinculação ao instrumento convocatório, vantajosidade, julgamento objetivo e com base no princípio da autotutela, manifestamos pelo CONHECIMENTO e DEFERIMENTO PARCIAL do recurso formulado pela licitante WENDY WANGLES LOPES RODRIGUES e, conseqüentemente, pela Desclassificação/Inabilitação da empresa ELDA MEDEIROS BEZERRA EIRELI, desta forma sendo todas as licitantes participados sido consideradas desclassificadas, declaramos por fracassada a licitação em epígrafe., conforme segue decisão em anexo.	Indeferido

PEDEIRAS/MA
 Proc. 1901003 1202 2
 FLS. 2672
 Rub. 2

Recursos do Lote 9

Fornecedor	CNPJ	Data/Hora	Declaração	Decisão	Tipo
R ALVES MOURA-ME	15731162000177	25/03/2022 16:52:42	Desejo manifestar recurso, pois como solicitado pelo Pregoeiro as notas fiscais e comprovação de custo de "todos" itens deveriam ser enviada. A empresa arrematante enviou diversas notas fiscais, porém não foi de todos os itens e uma composição de custo com preços impraticáveis no mercado.	Não apresentou o recurso.	Indeferido

Lote 10

Propostas Iniciais

Propostas Iniciais do Lote 10

ID	Fornecedor	CNPJ	Marca	Modelo	Proposta R\$	Situação	Motivo
11361	ELDA MEDEIROS BEZERRA EIRELI	08746955000102			R\$ 73.843,07	Classificada	--
66898	R ALVES MOURA-ME	15731162000177			R\$ 73.499,00	Classificada	--
10715	WENDY WANGLES LOPES RODRIGUES	35874631000114			R\$ 77.931,33	Classificada	--

Lances

Lances do Lote 10

Fornecedor	CNPJ	Valor Lance R\$	Data/Hora	Tipo
R ALVES MOURA-ME	15.731.162/0001-77	R\$ 53.880,00	22/03/2022 11:26:20	Fornecedor Desclassificado
R ALVES MOURA-ME	15.731.162/0001-77	R\$ 53.890,00	22/03/2022 09:30:32	Fornecedor Desclassificado
WENDY WANGLES LOPES RODRIGUES	35.874.631/0001-14	R\$ 53.900,00	22/03/2022 09:30:25	Fornecedor Desclassificado
R ALVES MOURA-ME	15.731.162/0001-77	R\$ 53.950,00	22/03/2022 09:28:59	Fornecedor Desclassificado
WENDY WANGLES LOPES RODRIGUES	35.874.631/0001-14	R\$ 54.000,00	22/03/2022 09:28:52	Fornecedor Desclassificado
R ALVES MOURA-ME	15.731.162/0001-77	R\$ 54.140,00	22/03/2022 09:27:29	Fornecedor Desclassificado
ELDA MEDEIROS BEZERRA EIRELI	08.746.955/0001-02	R\$ 54.150,74	22/03/2022 09:27:22	Fornecedor Desclassificado
R ALVES MOURA-ME	15.731.162/0001-77	R\$ 71.950,00	22/03/2022 09:26:59	Fornecedor Desclassificado
WENDY WANGLES LOPES RODRIGUES	35.874.631/0001-14	R\$ 72.000,00	22/03/2022 09:26:54	Fornecedor Desclassificado
R ALVES MOURA-ME	15.731.162/0001-77	R\$ 72.950,00	22/03/2022 09:26:26	Fornecedor Desclassificado
WENDY WANGLES LOPES RODRIGUES	35.874.631/0001-14	R\$ 73.000,00	22/03/2022 09:26:11	Fornecedor Desclassificado
R ALVES MOURA-ME	15.731.162/0001-77	R\$ 73.370,00	22/03/2022 09:24:05	Fornecedor Desclassificado

PEDREIRAS/MA
Proc. <u>1901003 12022</u>
FLS. <u>2673</u>
Rub. _____

Lances do Lote 10

Fornecedor	CNPJ	Valor Lance R\$	Data/Hora	Tipo
WENDY WANGLES LOPES RODRIGUES	35.874.631/0001-44	R\$ 73.380,00	22/03/2022 09:24:04	Fornecedor Desclassificado
R ALVES MOURA ME	15.731.162/0001-77	R\$ 73.390,00	22/03/2022 09:22:44	Fornecedor Desclassificado
WENDY WANGLES LOPES RODRIGUES	35.874.631/0001-44	R\$ 73.400,00	22/03/2022 09:22:41	Fornecedor Desclassificado
ELDA MEDEIROS BEZERRA EIRELI	08.746.955/0001-02	R\$ 73.410,00	22/03/2022 09:22:21	Fornecedor Desclassificado
R ALVES MOURA ME	15.731.162/0001-77	R\$ 73.420,00	22/03/2022 09:21:22	Fornecedor Desclassificado
WENDY WANGLES LOPES RODRIGUES	35.874.631/0001-44	R\$ 73.430,00	22/03/2022 09:21:12	Fornecedor Desclassificado
R ALVES MOURA ME	15.731.162/0001-77	R\$ 73.440,00	22/03/2022 09:20:16	Fornecedor Desclassificado
WENDY WANGLES LOPES RODRIGUES	35.874.631/0001-44	R\$ 73.450,00	22/03/2022 09:20:10	Fornecedor Desclassificado
R ALVES MOURA ME	15.731.162/0001-77	R\$ 73.470,00	22/03/2022 09:18:42	Fornecedor Desclassificado
WENDY WANGLES LOPES RODRIGUES	35.874.631/0001-44	R\$ 73.480,00	22/03/2022 09:18:15	Fornecedor Desclassificado
R ALVES MOURA ME	15.731.162/0001-77	R\$ 73.490,00	21/03/2022 23:59:31	Fornecedor Desclassificado
ELDA MEDEIROS BEZERRA EIRELI	08.746.955/0001-02	R\$ 73.843,07	21/03/2022 10:33:08	Fornecedor Desclassificado
WENDY WANGLES LOPES RODRIGUES	35.874.631/0001-44	R\$ 77.931,33	22/03/2022 08:00:20	Fornecedor Desclassificado

Mensagens

Mensagens do Lote 10

Usuário Data/Hora Mensagem

Sistema 22/03/2022 09:15:21 O LOTE 10 foi ordenado e classificado. Boa sorte!

Sistema 22/03/2022 09:15:42 O LOTE 10 está na fase competitiva e sua disputa durará **10 (dez) minutos**. Sr(s). Fornecedor(es), não havendo novos lances nos últimos **02 (dois) minutos** da fase competitiva o LOTE 10 será encerrado automaticamente!

Sistema 22/03/2022 09:25:45 A etapa de envio de lances do LOTE 10 foi prorrogada automaticamente e será de **02 (dois) minutos**. Boa sorte!

Sistema 22/03/2022 09:32:33 A prorrogação automática do LOTE 10 está encerrada.

Sistema 22/03/2022 11:22:15 O LOTE 10 está em negociação e ficará aberto para lances pelo período de **10 minutos**.

Sistema 22/03/2022 11:26:20 LOTE 10 negociado no valor de **R\$ 53.880,00** pelo fornecedor ID: 66898 - Data Prop.: 21/03/2022 23:59:31

Sistema 22/03/2022 11:32:15 O tempo de negociação está **encerrado**.

Sistema 22/03/2022 14:33:11 O fornecedor **R ALVES MOURA-ME** venceu o LOTE - 10 pelo valor de **R\$53.880,00**.

PEDREIRAS/MA
Proc. 1901003 1202 1
FLS. 2674
Rub. _____

Mensagens do Lote 10

Usuário	Data/Hora	Mensagem
Sistema	22/03/2022 17:32:29	Fornecedor: R ALVES MOURA-ME , com lance no valor de R\$ 53.880,00 , sua proposta FOI RECUSADA pelo motivo abaixo: A empresa não enviou a planilha de composição de custos unitários diretos e indiretos, juntamente com NOTAS FISCAIS de compras atualizadas referente a todos os itens em que a mesma apresentou o menor preço e/ou outro documento que comprove a exequibilidade da proposta.!!
Sistema	22/03/2022 17:32:33	O fornecedor WENDY WANGLES LOPES RODRIGUES venceu o LOTE - 10 pelo valor de R\$53.900,00 .
Sistema	23/03/2022 14:19:43	Fornecedor: WENDY WANGLES LOPES RODRIGUES , com lance no valor de R\$ 53.900,00 , sua proposta FOI RECUSADA pelo motivo abaixo: A empresa não enviou a planilha de composição de custos unitários diretos e indiretos, juntamente com NOTAS FISCAIS de compras atualizadas referente a todos os itens em que a mesma apresentou o menor preço e/ou outro documento que comprove a exequibilidade da proposta.!!!
Sistema	23/03/2022 14:19:47	O fornecedor ELDA MEDEIROS BEZERRA EIRELI venceu o LOTE - 10 pelo valor de R\$54.150,74 .
Sistema	25/03/2022 16:44:06	Srs. licitantes, após a análise dos documentos inseridos na plataforma, hei por bem, HABILITAR o fornecedor ELDA MEDEIROS BEZERRA EIRELI -08.746.955/0001-02 , tendo em vista, que cumpriu os requisitos habilitatórios exigidos no instrumento convocatório.
Sistema	25/03/2022 16:45:31	Sr(s), fornecedor(es) está aberto o prazo de 30 minutos para intenção de recurso, se houver interesse em recorrer esse o momento para se manifestar.
Sistema	25/03/2022 16:47:30	O fornecedor WENDY WANGLES LOPES RODRIGUES manifestou intenção de recurso pelo seguinte motivo: NÓS DA EMPRESA WENDY WANGLES LOPES RODRIGUES MANIFESTAMOS INTENSÃO DE RECURSO. TODAS AS EMPRESAS QUE ARREMATARAM ITENS, TIVERAM A OBRIGAÇÃO DE ENVIAR COMPOSIÇÃO DE CUSTO, NOTAS FISCAIS DE ENTRADA DE "TODOS OS ITENS ARREMATADOS" E/OU OUTRA DOCUMENTAÇÃO QUE COMPROVASSEM QUE ERAM DE FATO PREÇOS PRATICÁVEIS. NOSSA EMPRESA ENVIOU A PLANILHA DE CUSTOS DETALHADA, ENVIOU AO INVÉS DAS NOTAS DE ENTRADA DE "TODOS OS ITENS ARREMATADOS", ALGUMAS ATAS E CONTRATOS RECENTES DE PREGÕES QUE ACONTECERAM NA NOSSA REGIÃO E QUE ESTÃO PRATICANDO PREÇOS SIMILARES AOS ARREMATADOS. A CPL SIMPLEMENTE COLOCOU NO CHAT QUE NÃO APRESENTEI PLANILHA DE CUSTOS E QUE NÃO APRESENTAMOS COMPROVAÇÃO DOS PREÇOS. APÓS ISSO, A EMPRESA ELDA... FOI SOLICITADA A APRESENTAR AS MESMAS DOCUMENTAÇÕES E, DENTRO DO PRAZO, COLOCA UMA PLANILHA DE CUSTOS FICTÍCIA(COMPAREANDO COM SUAS NOTAS DE COMPRA) E JUNTO A NOTAS FISCAIS COM ITENS DIVERSOS, NÃO COLOCANDO AS NOTAS FISCAIS DE COMPRA DE "TODOS OS ITENS ARREMATADOS, E, COM A MAIORIA DOS ITENS SENDO COMPRADOS PELO DOBRO DO PREÇO QUE FOI ARREMATADOS NA LICITAÇÃO. BATERIA DE 100AH, POR EXEMPLO, FOI ARREMATADA POR (VALOR)... E ELA DEMONSTRA UMA NOTA DE COMPRA POR (VALOR)... E A CPL SIMPLEMENTE ACATOU COMO CORRETO E CLASSIFICOU A EMPRESA PRA FASE DE HABILITAÇÃO. EU ACHO ISSO UMA GRANDE FALTA DE RESPEITO COM TODOS NÓS LICITANTES QUE ESTAMOS CANSADOS DE VER ESSES TIPOS DE INJUSTIÇA ACONTECENDO TODOS OS DIAS NOS CERTAMES. ENTÃO, DESEJAMOS ENTRAR COM UM RECURSO CONTRA A NOSSA DESCLASSIFICAÇÃO E CONTRA A CLASSIFICAÇÃO DA EMPRESA ELDA...
Sistema	25/03/2022 16:52:42	O fornecedor R ALVES MOURA-ME manifestou intenção de recurso pelo seguinte motivo: <i>Desejo manifestar recurso, pois como solicitado pelo Pregoeiro as notas fiscais e comprovação de custo de "todos" itens deveriam ser enviada. A empresa arrematante enviou diversas notas fiscais, porém não foi de todos os itens e uma composição de custo com preços impraticáveis no mercado.</i>
Sistema	25/03/2022 17:20:54	A manifestação de Intenção de Recurso de WENDY WANGLES LOPES RODRIGUES foi recebida e foi aberto o prazo para que o fornecedor envie as razões até 30/03/2022 17:30:00hs e os outros interessados envie as contra razões até 04/04/2022 17:30:00hs .
Sistema	25/03/2022 17:22:01	A manifestação de Intenção de Recurso de R ALVES MOURA-ME foi recebida e foi aberto o prazo para que o fornecedor envie as razões até 30/03/2022 17:30:00hs e os outros interessados envie as contra razões até 04/04/2022 17:30:00hs .
Sistema	12/04/2022 14:52:25	O recurso do R ALVES MOURA-ME foi indeferido pelo seguinte motivo: <i>Não apresentou o recurso..</i>

Mensagens do Lote 10

Usuário Data/Hora Mensagem

- Sistema 12/04/2022 14:55:20 O recurso do WENDY WANGLES LOPES RODRIGUES foi indeferido pelo seguinte motivo: *Face ao exposto, entende-se, com base nos princípios da legalidade, isonomia, vinculação ao instrumento convocatório, vantajosidade, julgamento objetivo e com base no princípio da autotutela, manifestamos pelo CONHECIMENTO e DEFERIMENTO PARCIAL do recurso formulado pela licitante WENDY WANGLES LOPES RODRIGUES e, conseqüentemente, pela Desclassificação/Inabilitação da empresa ELDA MEDEIROS BEZERRA EIRELI, desta forma sendo todas as licitantes participados sido consideradas desclassificadas, declaramos por fracassada a licitação em epígrafe., conforme segue decisão em anexo..*
- Sistema 12/04/2022 14:57:59 Fornecedor: ELDA MEDEIROS BEZERRA EIRELI, com lance no valor de R\$ 54.150,74, sua proposta FOI **RECUSADA** pelo motivo abaixo: **Não apresentou todas as notas fiscais, junto com a composição.!**
- Sistema 12/04/2022 14:57:59 **Despacho.** *Torna público para conhecimento dos interessados, que foi declarado **FRACASSADO** o aludido LOTE 10, pela ausência de licitantes classificados na licitação.*
- Sistema 12/04/2022 14:58:03 O LOTE 10 foi fracassado pelo seguinte motivo: **Não apresentou todas as notas fiscais, junto com a composição..**

Recursos

Recursos do Lote 10

Fornecedor	CNPJ	Data/Hora	Declaração	Decisão	Tipo
------------	------	-----------	------------	---------	------

--

PEDREIRAS/MA
Proc. 1901003 1202 L
FLS. 2676
Rub. L

Recursos do Lote 10

Fornecedor	CNPJ	Data/Hora	Declaração	Decisão	Tipo
WENDY WANGLES LOPES RODRIGUES	35874631000114	25/03/2022 16:47:30	NÓS DA EMPRESA WENDY WANGLES LOPES RODRIGUES MANIFESTAMOS INTENSÃO DE RECURSO. TODAS AS EMPRESAS QUE ARREMATARAM ITENS, TIVERAM A OBRIGAÇÃO DE ENVIAR COMPOSIÇÃO DE CUSTO, NOTAS FISCAIS DE ENTRADA DE "TODOS OS ITENS ARREMATADOS" E/OU OUTRA DOCUMENTAÇÃO QUE COMPROVASSEM QUE ERAM DE FATO PREÇOS PRATICÁVEIS. NOSSA EMPRESA ENVIOU A PLANILHA DE CUSTOS DETALHADA, ENVIOU AO INVÉS DAS NOTAS DE ENTRADA DE "TODOS OS ITENS ARREMATADOS", ALGUMAS ATAS E CONTRATOS RECENTES DE PREGÕES QUE ACONTECERAM NA NOSSA REGIÃO E QUE ESTÃO PRATICANDO PREÇOS SIMILARES AOS ARREMATADOS. A CPL SIMPLEMENTE COLOCOU NO CHAT QUE NÃO APRESENTEI PLANILHA DE CUSTOS E QUE NÃO APRESENTAMOS COMPROVAÇÃO DOS PREÇOS. APÓS ISSO, A EMPRESA ELDA... FOI SOLICITADA A APRESENTAR AS MESMAS DOCUMENTAÇÕES E, DENTRO DO PRAZO, COLOCA UMA PLANILHA DE CUSTOS FICTÍCIA(COMPARANDO COM SUAS NOTAS DE COMPRA) E JUNTO A NOTAS FISCAIS COM ITENS DIVERSOS, NÃO COLOCANDO AS NOTAS FISCAIS DE COMPRA DE "TODOS OS ITENS ARREMATADOS, E, COM A MAIORIA DOS ITENS SENDO COMPRADOS PELO DOBRO DO PREÇO QUE FOI ARREMATADOS NA LICITAÇÃO. BATERIA DE 100AH, POR EXEMPLO, FOI ARREMATADA POR (VALOR)... E ELA DEMONSTRA UMA NOTA DE COMPRA POR (VALOR)... E A CPL SIMPLEMENTE ACATOU COMO CORRETO E CLASSIFICOU A EMPRESA PRA FASE DE HABILITAÇÃO. EU ACHO ISSO UMA GRANDE FALTA DE RESPEITO COM TODOS NÓS LICITANTES QUE ESTAMOS CANSADOS DE VER ESSES TIPOS DE INJUSTIÇA ACONTECENDO TODOS OS DIAS NOS CERTAMES. ENTÃO, DESEJAMOS ENTRAR COM UM RECURSO CONTRA A NOSSA DESCLASSIFICAÇÃO E CONTRA A CLASSIFICAÇÃO DA EMPRESA ELDA...	Face ao exposto, entende-se, com base nos princípios da legalidade, isonomia, vinculação ao instrumento convocatório, vantajosidade, julgamento objetivo e com base no princípio da autotutela, manifestamos pelo CONHECIMENTO e DEFERIMENTO PARCIAL do recurso formulado pela licitante WENDY WANGLES LOPES RODRIGUES e, conseqüentemente, pela Desclassificação/Inabilitação da empresa ELDA MEDEIROS BEZERRA EIRELI, desta forma sendo todas as licitantes participados sido consideradas desclassificadas, declaramos por fracassada a licitação em epígrafe., conforme segue decisão em anexo.	Indeferido

Recursos do Lote 10

Fornecedor	CNPJ	Data/Hora	Declaração	Decisão	Tipo
R ALVES MOURA-ME	15731162000177	25/03/2022 16:52:42	Desejo manifestar recurso, pois como solicitado pelo Pregoeiro as notas fiscais e comprovação de custo de "todos" itens deveriam ser enviada. A empresa arrematante enviou diversas notas fiscais, porém não foi de todos os itens e uma composição de custo com preços impraticáveis no mercado.	Não apresentou o recurso.	Indeferido

Lote 11

Propostas Iniciais

Propostas Iniciais do Lote 11

ID	Fornecedor	CNPJ	Marca	Modelo	Proposta R\$	Situação	Motivo
65107	ELDA MEDEIROS BEZERRA EIRELI	08746955000102			R\$ 73.860,31	Classificada	--
50904	R ALVES MOURA-ME	15731162000177			R\$ 73.345,00	Classificada	--
20878	WENDY WANGLES LOPES RODRIGUES	35874631000114			R\$ 77.752,91	Classificada	--

Lances

Lances do Lote 11

Fornecedor	CNPJ	Valor Lance R\$	Data/Hora	Tipo
R-ALVES-MOURA-ME	15.731.162/0001-77	R\$ 69.950,00	22/03/2022 09:54:03	Fornecedor Desclassificado
WENDY WANGLES LOPES RODRIGUES	35.874.631/0001-14	R\$ 60.000,00	22/03/2022 09:53:57	Fornecedor Desclassificado
R-ALVES-MOURA-ME	15.731.162/0001-77	R\$ 71.590,00	22/03/2022 09:52:25	Fornecedor Desclassificado
WENDY WANGLES LOPES RODRIGUES	35.874.631/0001-14	R\$ 71.600,00	22/03/2022 09:52:18	Fornecedor Desclassificado
R-ALVES-MOURA-ME	15.731.162/0001-77	R\$ 71.600,00	22/03/2022 09:51:46	Fornecedor Desclassificado
WENDY WANGLES LOPES RODRIGUES	35.874.631/0001-14	R\$ 71.700,00	22/03/2022 09:51:41	Fornecedor Desclassificado
R-ALVES-MOURA-ME	15.731.162/0001-77	R\$ 71.770,00	22/03/2022 09:51:22	Fornecedor Desclassificado
WENDY WANGLES LOPES RODRIGUES	35.874.631/0001-14	R\$ 71.780,00	22/03/2022 09:50:34	Fornecedor Desclassificado
R-ALVES-MOURA-ME	15.731.162/0001-77	R\$ 71.790,00	22/03/2022 09:50:10	Fornecedor Desclassificado
WENDY WANGLES LOPES RODRIGUES	35.874.631/0001-14	R\$ 71.800,00	22/03/2022 09:50:03	Fornecedor Desclassificado
R-ALVES-MOURA-ME	15.731.162/0001-77	R\$ 71.800,00	22/03/2022 09:49:48	Fornecedor Desclassificado
WENDY WANGLES LOPES RODRIGUES	35.874.631/0001-14	R\$ 71.900,00	22/03/2022 09:49:41	Fornecedor Desclassificado

Lances do Lote 11

Fornecedor	CNPJ	Valor Lance R\$	Data/Hora	Tipo
R-ALVES-MOURA-ME	16.731.162/0001-77	R\$ 71.950,00	22/03/2022 09:49:34	Fornecedor Desclassificado
WENDY-WANGLES-LOPES RODRIGUES	35.874.631/0001-14	R\$ 72.000,00	22/03/2022 09:49:07	Fornecedor Desclassificado
R-ALVES-MOURA-ME	16.731.162/0001-77	R\$ 72.950,00	22/03/2022 09:48:39	Fornecedor Desclassificado
WENDY-WANGLES-LOPES RODRIGUES	35.874.631/0001-14	R\$ 73.000,00	22/03/2022 09:48:30	Fornecedor Desclassificado
R-ALVES-MOURA-ME	16.731.162/0001-77	R\$ 73.100,00	22/03/2022 09:47:54	Fornecedor Desclassificado
ELDA-MEDEIROS-BEZERRA-EIRELI	08.746.955/0001-02	R\$ 73.200,00	22/03/2022 09:46:42	Fornecedor Desclassificado
R-ALVES-MOURA-ME	16.731.162/0001-77	R\$ 73.300,00	22/03/2022 09:44:25	Fornecedor Desclassificado
ELDA-MEDEIROS-BEZERRA-EIRELI	08.746.955/0001-02	R\$ 73.315,00	22/03/2022 09:40:09	Fornecedor Desclassificado
R-ALVES-MOURA-ME	16.731.162/0001-77	R\$ 73.325,00	22/03/2022 09:38:43	Fornecedor Desclassificado
ELDA-MEDEIROS-BEZERRA-EIRELI	08.746.955/0001-02	R\$ 73.335,00	22/03/2022 09:38:19	Fornecedor Desclassificado
R-ALVES-MOURA-ME	16.731.162/0001-77	R\$ 73.345,00	21/03/2022 23:59:31	Fornecedor Desclassificado
ELDA-MEDEIROS-BEZERRA-EIRELI	08.746.955/0001-02	R\$ 73.860,31	21/03/2022 19:33:08	Fornecedor Desclassificado
WENDY-WANGLES-LOPES RODRIGUES	35.874.631/0001-14	R\$ 77.762,91	22/03/2022 08:00:20	Fornecedor Desclassificado

Mensagens

Mensagens do Lote 11

Usuário Data/Hora Mensagem

Sistema 22/03/2022 09:15:21 O LOTE 11 foi ordenado e classificado. Boa sorte!

Sistema 22/03/2022 09:37:37 O LOTE 11 está na fase competitiva e sua disputa durará **10 (dez) minutos**. Sr(s). Fornecedor(es), não havendo novos lances nos últimos **02 (dois) minutos** da fase competitiva o LOTE 11 será encerrado automaticamente!

Sistema 22/03/2022 09:47:37 A etapa de envio de lances do LOTE 11 foi prorrogada automaticamente e será de **02 (dois) minutos**. Boa sorte!

Sistema 22/03/2022 09:56:06 A prorrogação automática do LOTE 11 está encerrada.

Sistema 22/03/2022 11:22:15 O LOTE 11 está em negociação e ficará aberto para lances pelo período de **10 minutos**.

Sistema 22/03/2022 11:32:15 O tempo de negociação está encerrado.

Sistema 22/03/2022 14:33:11 O fornecedor **R ALVES MOURA-ME** venceu o LOTE - 11 pelo valor de **R\$59.950,00**.

Mensagens do Lote 11

PEDREIRAS/MA	
Proc.	1901003 1202 2
FLS.	2679
Rub.	e

Usuário	Data/Hora	Mensagem
Sistema	22/03/2022 17:32:29	Fornecedor: R ALVES MOURA-ME, com lance no valor de R\$ 59.950,00, sua proposta FOI RECUSADA pelo motivo abaixo: A empresa não enviou a planilha de composição de custos unitários diretos e indiretos, juntamente com NOTAS FISCAIS de compras atualizadas referente a todos os itens em que a mesma apresentou o menor preço e/ou outro documento que comprove a exequibilidade da proposta.!!
Sistema	22/03/2022 17:32:33	O fornecedor WENDY WANGLES LOPES RODRIGUES venceu o LOTE - 11 pelo valor de R\$60.000,00.
Sistema	23/03/2022 14:19:43	Fornecedor: WENDY WANGLES LOPES RODRIGUES, com lance no valor de R\$ 60.000,00, sua proposta FOI RECUSADA pelo motivo abaixo: A empresa não enviou a planilha de composição de custos unitários diretos e indiretos, juntamente com NOTAS FISCAIS de compras atualizadas referente a todos os itens em que a mesma apresentou o menor preço e/ou outro documento que comprove a exequibilidade da proposta.!!!
Sistema	23/03/2022 14:19:47	O fornecedor ELDA MEDEIROS BEZERRA EIRELI venceu o LOTE - 11 pelo valor de R\$73.200,00.
Sistema	25/03/2022 16:44:06	Srs. licitantes, após a análise dos documentos inseridos na plataforma, hei por bem, HABILITAR o fornecedor ELDA MEDEIROS BEZERRA EIRELI -08.746.955/0001-02, tendo em vista, que cumpriu os requisitos habilitatórios exigidos no instrumento convocatório.
Sistema	25/03/2022 16:45:31	Sr(s). fornecedor(es) está aberto o prazo de 30 minutos para intenção de recurso, se houver interesse em recorrer esse o momento para se manifestar.
Sistema	25/03/2022 16:47:30	O fornecedor WENDY WANGLES LOPES RODRIGUES manifestou intenção de recurso pelo seguinte motivo: NÓS DA EMPRESA WENDY WANGLES LOPES RODRIGUES MANIFESTAMOS INTENSÃO DE RECURSO. TODAS AS EMPRESAS QUE ARREMATARAM ITENS, TIVERAM A OBRIGAÇÃO DE ENVIAR COMPOSIÇÃO DE CUSTO, NOTAS FISCAIS DE ENTRADA DE "TODOS OS ITENS ARREMATADOS" E/OU OUTRA DOCUMENTAÇÃO QUE COMPROVASSEM QUE ERAM DE FATO PREÇOS PRATICÁVEIS. NOSSA EMPRESA ENVIOU A PLANILHA DE CUSTOS DETALHADA, ENVIOU AO INVÉS DAS NOTAS DE ENTRADA DE "TODOS OS ITENS ARREMATADOS", ALGUMAS ATAS E CONTRATOS RECENTES DE PREGÕES QUE ACONTECERAM NA NOSSA REGIÃO E QUE ESTÃO PRATICANDO PREÇOS SIMILARES AOS ARREMATADOS, A CPL SIMPLEMENTE COLOCOU NO CHAT QUE NÃO APRESENTEI PLANILHA DE CUSTOS E QUE NÃO APRESENTAMOS COMPROVAÇÃO DOS PREÇOS. APÓS ISSO, A EMPRESA ELDA... FOI SOLICITADA A APRESENTAR AS MESMAS DOCUMENTAÇÕES E, DENTRO DO PRAZO, COLOCA UMA PLANILHA DE CUSTOS FICTÍCIA(COMPARANDO COM SUAS NOTAS DE COMPRA) E JUNTO A NOTAS FISCAIS COM ITENS DIVERSOS, NÃO COLOCANDO AS NOTAS FISCAIS DE COMPRA DE "TODOS OS ITENS ARREMATADOS, E, COM A MAIORIA DOS ITENS SENDO COMPRADOS PELO DOBRO DO PREÇO QUE FOI ARREMATADOS NA LICITAÇÃO. BATERIA DE 100AH, POR EXEMPLO, FOI ARREMATADA POR (VALOR)... E ELA DEMONSTRA UMA NOTA DE COMPRA POR (VALOR)... E A CPL SIMPLEMENTE ACATOU COMO CORRETO E CLASSIFICOU A EMPRESA PRA FASE DE HABILITAÇÃO. EU ACHO ISSO UMA GRANDE FALTA DE RESPEITO COM TODOS NÓS LICITANTES QUE ESTAMOS CANSADOS DE VER ESSES TIPOS DE INJUSTIÇA ACONTECENDO TODOS OS DIAS NOS CERTAMES. ENTÃO, DESEJAMOS ENTRAR COM UM RECURSO CONTRA A NOSSA DESCLASSIFICAÇÃO E CONTRA A CLASSIFICAÇÃO DA EMPRESA ELDA...
Sistema	25/03/2022 16:52:42	O fornecedor R ALVES MOURA-ME manifestou intenção de recurso pelo seguinte motivo: <i>Desejo manifestar recurso, pois como solicitado pelo Pregoeiro as notas fiscais e comprovação de custo de "todos" itens deveriam ser enviada. A empresa arrematante enviou diversas notas fiscais, porém não foi de todos os itens e uma composição de custo com preços impraticáveis no mercado.</i>
Sistema	25/03/2022 17:20:54	A manifestação de Intenção de Recurso de WENDY WANGLES LOPES RODRIGUES foi recebida e foi aberto o prazo para que o fornecedor envie as razões até 30/03/2022 17:30:00hs e os outros interessados envie as contra razões até 04/04/2022 17:30:00hs.
Sistema	25/03/2022 17:22:01	A manifestação de Intenção de Recurso de R ALVES MOURA-ME foi recebida e foi aberto o prazo para que o fornecedor envie as razões até 30/03/2022 17:30:00hs e os outros interessados envie as contra razões até 04/04/2022 17:30:00hs.
Sistema	12/04/2022 14:52:25	O recurso do R ALVES MOURA-ME foi indeferido pelo seguinte motivo: <i>Não apresentou o recurso..</i>

Mensagens do Lote 11

Usuário Data/Hora Mensagem

Sistema	12/04/2022 14:55:20	O recurso do WENDY WANGLES LOPES RODRIGUES foi indeferido pelo seguinte motivo: <i>Face ao exposto, entende-se, com base nos princípios da legalidade, isonomia, vinculação ao instrumento convocatório, vantajosidade, julgamento objetivo e com base no princípio da autotutela, manifestamos pelo CONHECIMENTO e DEFERIMENTO PARCIAL do recurso formulado pela licitante WENDY WANGLES LOPES RODRIGUES e, conseqüentemente, pela Desclassificação/Inabilitação da empresa ELDA MEDEIROS BEZERRA EIRELI, desta forma sendo todas as licitantes participados sido consideradas desclassificadas, declaramos por fracassada a licitação em epígrafe., conforme segue decisão em anexo..</i>
Sistema	12/04/2022 14:57:59	Fornecedor: ELDA MEDEIROS BEZERRA EIRELI , com lance no valor de R\$ 73.200,00 , sua proposta FOI RECUSADA pelo motivo abaixo: Não apresentou todas as notas fiscais, junto com a composição.!
Sistema	12/04/2022 14:57:59	Despacho. Torna público para conhecimento dos interessados, que foi declarado FRACASSADO o aludido LOTE 11 , pela ausência de licitantes classificados na licitação.
Sistema	12/04/2022 14:58:03	O LOTE 11 foi fracassado pelo seguinte motivo: Não apresentou todas as notas fiscais, junto com a composição..

Recursos

Recursos do Lote 11

Fornecedor	CNPJ	Data/Hora	Declaração	Decisão	Tipo

PEDREIRAS/MA	
Proc.	1901003 1202 d
FLS.	2681
Rub.	e

Recursos do Lote 11

Fornecedor	CNPJ	Data/Hora	Declaração	Decisão	Tipo
WENDY WANGLES LOPES RODRIGUES	35874631000114	25/03/2022 16:47:30	NÓS DA EMPRESA WENDY WANGLES LOPES RODRIGUES MANIFESTAMOS INTENSÃO DE RECURSO. TODAS AS EMPRESAS QUE ARREMATARAM ITENS, TIVERAM A OBRIGAÇÃO DE ENVIAR COMPOSIÇÃO DE CUSTO, NOTAS FISCAIS DE ENTRADA DE "TODOS OS ITENS ARREMATADOS" E/OU OUTRA DOCUMENTAÇÃO QUE COMPROVASSEM QUE ERAM DE FATO PREÇOS PRATICÁVEIS. NOSSA EMPRESA ENVIOU A PLANILHA DE CUSTOS DETALHADA, ENVIOU AO INVÉS DAS NOTAS DE ENTRADA DE "TODOS OS ITENS ARREMATADOS", ALGUMAS ATAS E CONTRATOS RECENTES DE PREGÕES QUE ACONTECERAM NA NOSSA REGIÃO E QUE ESTÃO PRATICANDO PREÇOS SIMILARES AOS ARREMATADOS. A CPL SIMPLEMENTE COLOCOU NO CHAT QUE NÃO APRESENTEI PLANILHA DE CUSTOS E QUE NÃO APRESENTAMOS COMPROVAÇÃO DOS PREÇOS. APÓS ISSO, A EMPRESA ELDA... FOI SOLICITADA A APRESENTAR AS MESMAS DOCUMENTAÇÕES E, DENTRO DO PRAZO, COLOCA UMA PLANILHA DE CUSTOS FICTÍCIA(COMPARANDO COM SUAS NOTAS DE COMPRA) E JUNTO A NOTAS FISCAIS COM ITENS DIVERSOS, NÃO COLOCANDO AS NOTAS FISCAIS DE COMPRA DE "TODOS OS ITENS ARREMATADOS, E, COM A MAIORIA DOS ITENS SENDO COMPRADOS PELO DOBRO DO PREÇO QUE FOI ARREMATADOS NA LICITAÇÃO. BATERIA DE 100AH, POR EXEMPLO, FOI ARREMATADA POR (VALOR)... E ELA DEMONSTRA UMA NOTA DE COMPRA POR (VALOR)... E A CPL SIMPLEMENTE ACATOU COMO CORRETO E CLASSIFICOU A EMPRESA PRA FASE DE HABILITAÇÃO. EU ACHO ISSO UMA GRANDE FALTA DE RESPEITO COM TODOS NÓS LICITANTES QUE ESTAMOS CANSADOS DE VER ESSES TIPOS DE INJUSTIÇA ACONTECENDO TODOS OS DIAS NOS CERTAMES. ENTÃO, DESEJAMOS ENTRAR COM UM RECURSO CONTRA A NOSSA DESCLASSIFICAÇÃO E CONTRA A CLASSIFICAÇÃO DA EMPRESA ELDA...	Face ao exposto, entende-se, com base nos princípios da legalidade, isonomia, vinculação ao instrumento convocatório, vantajosidade, julgamento objetivo e com base no princípio da autotutela, manifestamos pelo CONHECIMENTO e DEFERIMENTO PARCIAL do recurso formulado pela licitante WENDY WANGLES LOPES RODRIGUES e, consequentemente, pela Desclassificação/Inabilitação da empresa ELDA MEDEIROS BEZERRA EIRELI, desta forma sendo todos as licitantes participados sido consideradas desclassificadas, declaramos por fracassada a licitação em epígrafe., conforme segue decisão em anexo.	Indeferido

PEDREIRAS/MA
 Proc. 1901003 1202 2
 FLS. 2682
 Rub. 2

Recursos do Lote 11

Fornecedor	CNPJ	Data/Hora	Declaração	Decisão	Tipo
R ALVES MOURA-ME	15731162000177	25/03/2022 16:52:42	Desejo manifestar recurso, pois como solicitado pelo Pregoeiro as notas fiscais e comprovação de custo de "todos" itens deveriam ser enviada. A empresa arrematante enviou diversas notas fiscais, porém não foi de todos os itens e uma composição de custo com preços impraticáveis no mercado.	Não apresentou o recurso.	Indeferido

Lote 12

Propostas Iniciais

Propostas Iniciais do Lote 12

ID	Fornecedor	CNPJ	Marca	Modelo	Proposta R\$	Situação	Motivo
26723	ELDA MEDEIROS BEZERRA EIRELI	08746955000102			R\$ 75.291,86	Classificada	--
53030	R ALVES MOURA-ME	15731162000177			R\$ 68.408,00	Classificada	--
5691	WENDY WANGLES LOPES RODRIGUES	35874631000114			R\$ 72.172,78	Classificada	--

Lances

Lances do Lote 12

Fornecedor	CNPJ	Valor Lance R\$	Data/Hora	Tipo
R ALVES MOURA-ME	15.731.162/0001-77	R\$ 59.990,00	22/03/2022 09:54:07	Fornecedor Desclassificado
WENDY WANGLES LOPES RODRIGUES	35.874.631/0001-44	R\$ 60.000,00	22/03/2022 09:54:00	Fornecedor Desclassificado
R ALVES MOURA-ME	15.731.162/0001-77	R\$ 67.590,00	22/03/2022 09:52:28	Fornecedor Desclassificado
WENDY WANGLES LOPES RODRIGUES	35.874.631/0001-44	R\$ 67.600,00	22/03/2022 09:52:23	Fornecedor Desclassificado
R ALVES MOURA-ME	15.731.162/0001-77	R\$ 67.690,00	22/03/2022 09:51:53	Fornecedor Desclassificado
WENDY WANGLES LOPES RODRIGUES	35.874.631/0001-44	R\$ 67.700,00	22/03/2022 09:51:47	Fornecedor Desclassificado
R ALVES MOURA-ME	15.731.162/0001-77	R\$ 67.730,00	22/03/2022 09:51:25	Fornecedor Desclassificado
WENDY WANGLES LOPES RODRIGUES	35.874.631/0001-44	R\$ 67.740,00	22/03/2022 09:50:38	Fornecedor Desclassificado
R ALVES MOURA-ME	15.731.162/0001-77	R\$ 67.750,00	22/03/2022 09:50:13	Fornecedor Desclassificado
WENDY WANGLES LOPES RODRIGUES	35.874.631/0001-44	R\$ 67.800,00	22/03/2022 09:50:07	Fornecedor Desclassificado
R ALVES MOURA-ME	15.731.162/0001-77	R\$ 67.800,00	22/03/2022 09:49:52	Fornecedor Desclassificado
WENDY WANGLES LOPES RODRIGUES	35.874.631/0001-44	R\$ 67.900,00	22/03/2022 09:49:46	Fornecedor Desclassificado

Lances do Lote 12

Fornecedor	CNPJ	Valor Lance R\$	Data/Hora	Tipo
R-ALVES-MOURA-ME	15.731.162/0001-77	R\$ 67.950,00	22/03/2022 00:40:36	Fornecedor Desclassificado
WENDY WANGLES-LOPES RODRIGUES	35.874.631/0001-44	R\$ 68.000,00	22/03/2022 00:40:11	Fornecedor Desclassificado
R-ALVES-MOURA-ME	15.731.162/0001-77	R\$ 68.200,00	22/03/2022 00:48:42	Fornecedor Desclassificado
WENDY WANGLES-LOPES RODRIGUES	35.874.631/0001-44	R\$ 68.300,00	22/03/2022 00:48:35	Fornecedor Desclassificado
R-ALVES-MOURA-ME	15.731.162/0001-77	R\$ 68.340,00	22/03/2022 00:48:00	Fornecedor Desclassificado
ELDA MEDEIROS-BEZERRA EIRELI	08.746.955/0001-02	R\$ 68.350,00	22/03/2022 00:45:50	Fornecedor Desclassificado
R-ALVES-MOURA-ME	15.731.162/0001-77	R\$ 68.360,00	22/03/2022 00:44:28	Fornecedor Desclassificado
ELDA MEDEIROS-BEZERRA EIRELI	08.746.955/0001-02	R\$ 68.370,00	22/03/2022 00:40:18	Fornecedor Desclassificado
R-ALVES-MOURA-ME	15.731.162/0001-77	R\$ 68.380,00	22/03/2022 00:38:46	Fornecedor Desclassificado
ELDA MEDEIROS-BEZERRA EIRELI	08.746.955/0001-02	R\$ 68.300,00	22/03/2022 00:38:29	Fornecedor Desclassificado
R-ALVES-MOURA-ME	15.731.162/0001-77	R\$ 68.408,00	21/03/2022 23:59:31	Fornecedor Desclassificado
WENDY WANGLES-LOPES RODRIGUES	35.874.631/0001-44	R\$ 72.172,78	22/03/2022 08:00:20	Fornecedor Desclassificado
ELDA MEDEIROS-BEZERRA EIRELI	08.746.955/0001-02	R\$ 75.201,86	21/03/2022 10:33:08	Fornecedor Desclassificado

Mensagens

Mensagens do Lote 12

Usuário	Data/Hora	Mensagem
Sistema	22/03/2022 09:15:21	O LOTE 12 foi ordenado e classificado. Boa sorte!
Sistema	22/03/2022 09:37:37	O LOTE 12 está na fase competitiva e sua disputa durará 10 (dez) minutos . Sr(s). Fornecedor(es), não havendo novos lances nos últimos 02 (dois) minutos da fase competitiva o LOTE 12 será encerrado automaticamente!
Sistema	22/03/2022 09:47:37	A etapa de envio de lances do LOTE 12 foi prorrogada automaticamente e será de 02 (dois) minutos . Boa sorte!
Sistema	22/03/2022 09:56:12	A prorrogação automática do LOTE 12 está encerrada.
Sistema	22/03/2022 11:22:15	O LOTE 12 está em negociação e ficará aberto para lances pelo período de 10 minutos .
Sistema	22/03/2022 11:32:15	O tempo de negociação está encerrado.
Sistema	22/03/2022 14:33:11	O fornecedor R ALVES MOURA-ME venceu o LOTE - 12 pelo valor de R\$59.990,00.

Mensagens do Lote 12

PEDREIRAS/MA
Proc. 1901003 1202 2
FLS. 2684
Rub. e

Usuário	Data/Hora	Mensagem
Sistema	22/03/2022 17:32:29	Fornecedor: R ALVES MOURA-ME , com lance no valor de R\$ 59.990,00 , sua proposta FOI RECUSADA pelo motivo abaixo: A empresa não enviou a planilha de composição de custos unitários diretos e indiretos, juntamente com NOTAS FISCAIS de compras atualizadas referente a todos os itens em que a mesma apresentou o menor preço e/ou outro documento que comprove a exequibilidade da proposta.!!
Sistema	22/03/2022 17:32:33	O fornecedor WENDY WANGLES LOPES RODRIGUES venceu o LOTE - 12 pelo valor de R\$60.000,00 .
Sistema	23/03/2022 14:19:44	Fornecedor: WENDY WANGLES LOPES RODRIGUES , com lance no valor de R\$ 60.000,00 , sua proposta FOI RECUSADA pelo motivo abaixo: A empresa não enviou a planilha de composição de custos unitários diretos e indiretos, juntamente com NOTAS FISCAIS de compras atualizadas referente a todos os itens em que a mesma apresentou o menor preço e/ou outro documento que comprove a exequibilidade da proposta.!!!
Sistema	23/03/2022 14:19:47	O fornecedor ELDA MEDEIROS BEZERRA EIRELI venceu o LOTE - 12 pelo valor de R\$68.350,00 .
Sistema	25/03/2022 16:44:06	Srs. licitantes, após a análise dos documentos inseridos na plataforma, hei por bem, HABILITAR o fornecedor ELDA MEDEIROS BEZERRA EIRELI -08.746.955/0001-02 , tendo em vista, que cumpriu os requisitos habilitatórios exigidos no instrumento convocatório.
Sistema	25/03/2022 16:45:31	Sr(s). fornecedor(es) está aberto o prazo de 30 minutos para intenção de recurso, se houver interesse em recorrer esse o momento para se manifestar.
Sistema	25/03/2022 16:47:30	O fornecedor WENDY WANGLES LOPES RODRIGUES manifestou intenção de recurso pelo seguinte motivo: NÓS DA EMPRESA WENDY WANGLES LOPES RODRIGUES MANIFESTAMOS INTENSÃO DE RECURSO. TODAS AS EMPRESAS QUE ARREMATARAM ITENS, TIVERAM A OBRIGAÇÃO DE ENVIAR COMPOSIÇÃO DE CUSTO, NOTAS FISCAIS DE ENTRADA DE "TODOS OS ITENS ARREMATADOS" E/OU OUTRA DOCUMENTAÇÃO QUE COMPROVASSEM QUE ERAM DE FATO PREÇOS PRATICÁVEIS. NOSSA EMPRESA ENVIOU A PLANILHA DE CUSTOS DETALHADA, ENVIOU AO INVÉS DAS NOTAS DE ENTRADA DE "TODOS OS ITENS ARREMATADOS", ALGUMAS ATAS E CONTRATOS RECENTES DE PREGÕES QUE ACONTECERAM NA NOSSA REGIÃO E QUE ESTÃO PRATICANDO PREÇOS SIMILARES AOS ARREMATADOS. A CPL SIMPLEMENTE COLOCOU NO CHAT QUE NÃO APRESENTEI PLANILHA DE CUSTOS E QUE NÃO APRESENTAMOS COMPROVAÇÃO DOS PREÇOS. APÓS ISSO, A EMPRESA ELDA... FOI SOLICITADA A APRESENTAR AS MESMAS DOCUMENTAÇÕES E, DENTRO DO PRAZO, COLOCA UMA PLANILHA DE CUSTOS FICTÍCIA(COMPAREANDO COM SUAS NOTAS DE COMPRA) E JUNTO A NOTAS FISCAIS COM ITENS DIVERSOS, NÃO COLOCANDO AS NOTAS FISCAIS DE COMPRA DE "TODOS OS ITENS ARREMATADOS, E, COM A MAIORIA DOS ITENS SENDO COMPRADOS PELO DOBRO DO PREÇO QUE FOI ARREMATADOS NA LICITAÇÃO. BATERIA DE 100AH, POR EXEMPLO, FOI ARREMATADA POR (VALOR)... E ELA DEMONSTRA UMA NOTA DE COMPRA POR (VALOR)... E A CPL SIMPLEMENTE ACATOU COMO CORRETO E CLASSIFICOU A EMPRESA PRA FASE DE HABILITAÇÃO. EU ACHO ISSO UMA GRANDE FALTA DE RESPEITO COM TODOS NÓS LICITANTES QUE ESTAMOS CANSADOS DE VER ESSES TIPOS DE INJUSTIÇA ACONTECENDO TODOS OS DIAS NOS CERTAMES. ENTÃO, DESEJAMOS ENTRAR COM UM RECURSO CONTRA A NOSSA DESCLASSIFICAÇÃO E CONTRA A CLASSIFICAÇÃO DA EMPRESA ELDA...
Sistema	25/03/2022 16:52:42	O fornecedor R ALVES MOURA-ME manifestou intenção de recurso pelo seguinte motivo: <i>Desejo manifestar recurso, pois como solicitado pelo Pregoeiro as notas fiscais e comprovação de custo de "todos" itens deveriam ser enviada. A empresa arrematante enviou diversas notas fiscais, porém não foi de todos os itens e uma composição de custo com preços impraticáveis no mercado.</i>
Sistema	25/03/2022 17:20:54	A manifestação de Intenção de Recurso de WENDY WANGLES LOPES RODRIGUES foi recebida e foi aberto o prazo para que o fornecedor envie as razões até 30/03/2022 17:30:00hs e os outros interessados envie as contra razões até 04/04/2022 17:30:00hs .
Sistema	25/03/2022 17:22:01	A manifestação de Intenção de Recurso de R ALVES MOURA-ME foi recebida e foi aberto o prazo para que o fornecedor envie as razões até 30/03/2022 17:30:00hs e os outros interessados envie as contra razões até 04/04/2022 17:30:00hs .
Sistema	12/04/2022 14:52:25	O recurso do R ALVES MOURA-ME foi indeferido pelo seguinte motivo: <i>Não apresentou o recurso..</i>

Recursos do Lote 12

Fornecedor	CNPJ	Data/Hora	Declaração	Decisão	Tipo
WENDY WANGLES LOPES RODRIGUES	35874631000114	25/03/2022 16:47:30	NÓS DA EMPRESA WENDY WANGLES LOPES RODRIGUES MANIFESTAMOS INTENSÃO DE RECURSO. TODAS AS EMPRESAS QUE ARREMATARAM ITENS, TIVERAM A OBRIGAÇÃO DE ENVIAR COMPOSIÇÃO DE CUSTO, NOTAS FISCAIS DE ENTRADA DE "TODOS OS ITENS ARREMATADOS" E/OU OUTRA DOCUMENTAÇÃO QUE COMPROVASSEM QUE ERAM DE FATO PREÇOS PRATICÁVEIS. NOSSA EMPRESA ENVIOU A PLANILHA DE CUSTOS DETALHADA, ENVIOU AO INVÉS DAS NOTAS DE ENTRADA DE "TODOS OS ITENS ARREMATADOS", ALGUMAS ATAS E CONTRATOS RECENTES DE PREGÕES QUE ACONTECERAM NA NOSSA REGIÃO E QUE ESTÃO PRATICANDO PREÇOS SIMILARES AOS ARREMATADOS. A CPL SIMPLEMENTE COLOCOU NO CHAT QUE NÃO APRESENTEI PLANILHA DE CUSTOS E QUE NÃO APRESENTAMOS COMPROVAÇÃO DOS PREÇOS. APÓS ISSO, A EMPRESA ELDA... FOI SOLICITADA A APRESENTAR AS MESMAS DOCUMENTAÇÕES E, DENTRO DO PRAZO, COLOCA UMA PLANILHA DE CUSTOS FICTÍCIA(COMPARANDO COM SUAS NOTAS DE COMPRA) E JUNTO A NOTAS FISCAIS COM ITENS DIVERSOS, NÃO COLOCANDO AS NOTAS FISCAIS DE COMPRA DE "TODOS OS ITENS ARREMATADOS, E, COM A MAIORIA DOS ITENS SENDO COMPRADOS PELO DOBRO DO PREÇO QUE FOI ARREMATADOS NA LICITAÇÃO. BATERIA DE 100AH, POR EXEMPLO, FOI ARREMATADA POR (VALOR)... E ELA DEMONSTRA UMA NOTA DE COMPRA POR (VALOR)... E A CPL SIMPLEMENTE ACATOU COMO CORRETO E CLASSIFICOU A EMPRESA PRA FASE DE HABILITAÇÃO. EU ACHO ISSO UMA GRANDE FALTA DE RESPEITO COM TODOS NÓS LICITANTES QUE ESTAMOS CANSADOS DE VER ESSES TIPOS DE INJUSTIÇA ACONTECENDO TODOS OS DIAS NOS CERTAMES. ENTÃO, DESEJAMOS ENTRAR COM UM RECURSO CONTRA A NOSSA DESCLASSIFICAÇÃO E CONTRA A CLASSIFICAÇÃO DA EMPRESA ELDA...	Face ao exposto, entende-se, com base nos princípios da legalidade, isonomia, vinculação ao instrumento convocatório, vantajosidade, julgamento objetivo e com base no princípio da autotutela, manifestamos pelo CONHECIMENTO e DEFERIMENTO PARCIAL do recurso formulado pela licitante WENDY WANGLES LOPES RODRIGUES e, conseqüentemente, pela Desclassificação/Inabilitação da empresa ELDA MEDEIROS BEZERRA EIRELI, desta forma sendo todas as licitantes participados sido consideradas desclassificadas, declaramos por fracassada a licitação em epígrafe., conforme segue decisão em anexo.	Indeferido

Recursos do Lote 12

Fornecedor	CNPJ	Data/Hora	Declaração	Decisão	Tipo
R ALVES MOURA-ME	15731162000177	25/03/2022 16:52:42	Desejo manifestar recurso, pois como solicitado pelo Pregoeiro as notas fiscais e comprovação de custo de "todos" itens deveriam ser enviada. A empresa arrematante enviou diversas notas fiscais, porém não foi de todos os itens e uma composição de custo com preços impraticáveis no mercado.	Não apresentou o recurso.	Indeferido

Lote 13

Propostas Iniciais

Propostas Iniciais do Lote 13

ID	Fornecedor	CNPJ	Marca	Modelo	Proposta R\$	Situação	Motivo
19060	ELDA MEDEIROS BEZERRA EIRELI	08746955000102			R\$ 64.573,48	Classificada	--
59095	R ALVES MOURA-ME	15731162000177			R\$ 62.114,00	Classificada	--
31915	WENDY WANGLES LOPES RODRIGUES	35874631000114			R\$ 65.577,84	Classificada	--

Lances

Lances do Lote 13

Fornecedor	CNPJ	Valor Lance R\$	Data/Hora	Tipo
R ALVES MOURA-ME	15.731.162/0001-77	R\$ 49.950,00	22/03/2022 09:54:11	Fornecedor Desclassificado
WENDY WANGLES LOPES RODRIGUES	35.874.631/0001-14	R\$ 50.000,00	22/03/2022 09:54:04	Fornecedor Desclassificado
R ALVES MOURA-ME	15.731.162/0001-77	R\$ 60.500,00	22/03/2022 09:52:31	Fornecedor Desclassificado
WENDY WANGLES LOPES RODRIGUES	35.874.631/0001-14	R\$ 60.600,00	22/03/2022 09:52:27	Fornecedor Desclassificado
R ALVES MOURA-ME	15.731.162/0001-77	R\$ 60.600,00	22/03/2022 09:51:57	Fornecedor Desclassificado
WENDY WANGLES LOPES RODRIGUES	35.874.631/0001-14	R\$ 60.700,00	22/03/2022 09:51:51	Fornecedor Desclassificado
R ALVES MOURA-ME	15.731.162/0001-77	R\$ 60.770,00	22/03/2022 09:51:26	Fornecedor Desclassificado
WENDY WANGLES LOPES RODRIGUES	35.874.631/0001-14	R\$ 60.780,00	22/03/2022 09:50:43	Fornecedor Desclassificado
R ALVES MOURA-ME	15.731.162/0001-77	R\$ 60.700,00	22/03/2022 09:50:16	Fornecedor Desclassificado
WENDY WANGLES LOPES RODRIGUES	35.874.631/0001-14	R\$ 60.800,00	22/03/2022 09:50:11	Fornecedor Desclassificado
R ALVES MOURA-ME	15.731.162/0001-77	R\$ 60.800,00	22/03/2022 09:49:54	Fornecedor Desclassificado
WENDY WANGLES LOPES RODRIGUES	35.874.631/0001-14	R\$ 60.900,00	22/03/2022 09:49:50	Fornecedor Desclassificado

PEDREIRAS/MA
 Proc. 1901003 /2022
 FLS. 2688
 Rub. e

Lances do Lote 13

Fornecedor	CNPJ	Valor Lance R\$	Data/Hora	Tipo
R ALVES MOURA-ME	15.731.162/0001-77	R\$ 60.950,00	22/03/2022 09:40:30	Fornecedor Desclassificado
WENDY WANGLES LOPES RODRIGUES	35.874.631/0001-44	R\$ 61.000,00	22/03/2022 09:40:15	Fornecedor Desclassificado
R ALVES MOURA-ME	15.731.162/0001-77	R\$ 61.790,00	22/03/2022 09:48:46	Fornecedor Desclassificado
WENDY WANGLES LOPES RODRIGUES	35.874.631/0001-44	R\$ 61.800,00	22/03/2022 09:48:41	Fornecedor Desclassificado
R ALVES MOURA-ME	15.731.162/0001-77	R\$ 61.820,00	22/03/2022 09:48:03	Fornecedor Desclassificado
ELDA MEDEIROS BEZERRA EIRELI	08.746.955/0001-02	R\$ 61.830,00	22/03/2022 09:45:56	Fornecedor Desclassificado
R ALVES MOURA-ME	15.731.162/0001-77	R\$ 61.840,00	22/03/2022 09:44:31	Fornecedor Desclassificado
ELDA MEDEIROS BEZERRA EIRELI	08.746.955/0001-02	R\$ 61.850,00	22/03/2022 09:40:30	Fornecedor Desclassificado
R ALVES MOURA-ME	15.731.162/0001-77	R\$ 61.950,00	22/03/2022 09:39:58	Fornecedor Desclassificado
ELDA MEDEIROS BEZERRA EIRELI	08.746.955/0001-02	R\$ 62.000,00	22/03/2022 09:39:22	Fornecedor Desclassificado
R ALVES MOURA-ME	15.731.162/0001-77	R\$ 62.114,00	21/03/2022 23:59:31	Fornecedor Desclassificado
ELDA MEDEIROS BEZERRA EIRELI	08.746.955/0001-02	R\$ 64.573,48	21/03/2022 19:33:08	Fornecedor Desclassificado
WENDY WANGLES LOPES RODRIGUES	35.874.631/0001-44	R\$ 65.577,84	22/03/2022 08:00:20	Fornecedor Desclassificado

Mensagens

Mensagens do Lote 13

Usuário Data/Hora Mensagem

Sistema	22/03/2022 09:15:21	O LOTE 13 foi ordenado e classificado. Boa sorte!
Sistema	22/03/2022 09:37:37	O LOTE 13 está na fase competitiva e sua disputa durará 10 (dez) minutos. Sr(s). Fornecedor(es), não havendo novos lances nos últimos 02 (dois) minutos da fase competitiva o LOTE 13 será encerrado automaticamente!
Sistema	22/03/2022 09:47:37	A etapa de envio de lances do LOTE 13 foi prorrogada automaticamente e será de 02 (dois) minutos. Boa sorte!
Sistema	22/03/2022 09:56:12	A prorrogação automática do LOTE 13 está encerrada.
Sistema	22/03/2022 11:22:15	O LOTE 13 está em negociação e ficará aberto para lances pelo período de 10 minutos.
Sistema	22/03/2022 11:32:15	O tempo de negociação está encerrado.
Sistema	22/03/2022 14:33:11	O fornecedor R ALVES MOURA-ME venceu o LOTE - 13 pelo valor de R\$49.950,00.

PEDREIRAS/MA	
Proc.	1201003 12022
FLS.	2689
Rub.	2

Mensagens do Lote 13

Usuário	Data/Hora	Mensagem
Sistema	22/03/2022 17:32:29	Fornecedor: R ALVES MOURA-ME , com lance no valor de R\$ 49.950,00, sua proposta FOI RECUSADA pelo motivo abaixo: A empresa não enviou a planilha de composição de custos unitários diretos e indiretos, juntamente com NOTAS FISCAIS de compras atualizadas referente a todos os itens em que a mesma apresentou o menor preço e/ou outro documento que comprove a exequibilidade da proposta.!!
Sistema	22/03/2022 17:32:33	O fornecedor WENDY WANGLES LOPES RODRIGUES venceu o LOTE - 13 pelo valor de R\$50.000,00 .
Sistema	23/03/2022 14:19:44	Fornecedor: WENDY WANGLES LOPES RODRIGUES , com lance no valor de R\$ 50.000,00, sua proposta FOI RECUSADA pelo motivo abaixo: A empresa não enviou a planilha de composição de custos unitários diretos e indiretos, juntamente com NOTAS FISCAIS de compras atualizadas referente a todos os itens em que a mesma apresentou o menor preço e/ou outro documento que comprove a exequibilidade da proposta.!!!
Sistema	23/03/2022 14:19:47	O fornecedor ELDA MEDEIROS BEZERRA EIRELI venceu o LOTE - 13 pelo valor de R\$61.830,00 .
Sistema	25/03/2022 16:44:06	Srs. licitantes, após a análise dos documentos inseridos na plataforma, hei por bem, HABILITAR o fornecedor ELDA MEDEIROS BEZERRA EIRELI -08.746.955/0001-02 , tendo em vista, que cumpriu os requisitos habilitatórios exigidos no instrumento convocatório.
Sistema	25/03/2022 16:45:31	Sr(s). fornecedor(es) está aberto o prazo de 30 minutos para intenção de recurso, se houver interesse em recorrer esse o momento para se manifestar.
Sistema	25/03/2022 16:47:30	O fornecedor WENDY WANGLES LOPES RODRIGUES manifestou intenção de recurso pelo seguinte motivo: NÓS DA EMPRESA WENDY WANGLES LOPES RODRIGUES MANIFESTAMOS INTENSÃO DE RECURSO. TODAS AS EMPRESAS QUE ARREMATARAM ITENS, TIVERAM A OBRIGAÇÃO DE ENVIAR COMPOSIÇÃO DE CUSTO, NOTAS FISCAIS DE ENTRADA DE "TODOS OS ITENS ARREMATADOS" E/OU OUTRA DOCUMENTAÇÃO QUE COMPROVASSEM QUE ERAM DE FATO PREÇOS PRATICÁVEIS. NOSSA EMPRESA ENVIOU A PLANILHA DE CUSTOS DETALHADA, ENVIOU AO INVÉS DAS NOTAS DE ENTRADA DE "TODOS OS ITENS ARREMATADOS", ALGUMAS ATAS E CONTRATOS RECENTES DE PREGÕES QUE ACONTECERAM NA NOSSA REGIÃO E QUE ESTÃO PRATICANDO PREÇOS SIMILARES AOS ARREMATADOS. A CPL SIMPLEMENTE COLOCOU NO CHAT QUE NÃO APRESENTEI PLANILHA DE CUSTOS E QUE NÃO APRESENTAMOS COMPROVAÇÃO DOS PREÇOS. APÓS ISSO, A EMPRESA ELDA... FOI SOLICITADA A APRESENTAR AS MESMAS DOCUMENTAÇÕES E, DENTRO DO PRAZO, COLOCA UMA PLANILHA DE CUSTOS FICTÍCIA (COMPARANDO COM SUAS NOTAS DE COMPRA) E JUNTO A NOTAS FISCAIS COM ITENS DIVERSOS, NÃO COLOCANDO AS NOTAS FISCAIS DE COMPRA DE "TODOS OS ITENS ARREMATADOS, E, COM A MAIORIA DOS ITENS SENDO COMPRADOS PELO DOBRO DO PREÇO QUE FOI ARREMATADOS NA LICITAÇÃO. BATERIA DE 100AH, POR EXEMPLO, FOI ARREMATADA POR (VALOR)... E ELA DEMONSTRA UMA NOTA DE COMPRA POR (VALOR)... E A CPL SIMPLEMENTE ACATOU COMO CORRETO E CLASSIFICOU A EMPRESA PRA FASE DE HABILITAÇÃO. EU ACHO ISSO UMA GRANDE FALTA DE RESPEITO COM TODOS NÓS LICITANTES QUE ESTAMOS CANSADOS DE VER ESSES TIPOS DE INJUSTIÇA ACONTECENDO TODOS OS DIAS NOS CERTAMES. ENTÃO, DESEJAMOS ENTRAR COM UM RECURSO CONTRA A NOSSA DESCLASSIFICAÇÃO E CONTRA A CLASSIFICAÇÃO DA EMPRESA ELDA...
Sistema	25/03/2022 16:52:42	O fornecedor R ALVES MOURA-ME manifestou intenção de recurso pelo seguinte motivo: <i>Desajo manifestar recurso, pois como solicitado pelo Pregoeiro as notas fiscais e comprovação de custo de "todos" itens deveriam ser enviada. A empresa arrematante enviou diversas notas fiscais, porém não foi de todos os itens e uma composição de custo com preços impraticáveis no mercado.</i>
Sistema	25/03/2022 17:20:54	A manifestação de Intenção de Recurso de WENDY WANGLES LOPES RODRIGUES foi recebida e foi aberto o prazo para que o fornecedor envie as razões até 30/03/2022 17:30:00hs e os outros interessados envie as contra razões até 04/04/2022 17:30:00hs .
Sistema	25/03/2022 17:22:01	A manifestação de Intenção de Recurso de R ALVES MOURA-ME foi recebida e foi aberto o prazo para que o fornecedor envie as razões até 30/03/2022 17:30:00hs e os outros interessados envie as contra razões até 04/04/2022 17:30:00hs .
Sistema	12/04/2022 14:52:25	O recurso do R ALVES MOURA-ME foi indeferido pelo seguinte motivo: <i>Não apresentou o recurso..</i>

Recursos do Lote 13

PEDREIRAS/MA	
Proc.	1901003 1202 2
FLS.	2691
Pub.	

Fornecedor	CNPJ	Data/Hora	Declaração	Decisão	Tipo
WENDY WANGLES LOPES RODRIGUES	35874631000114	25/03/2022 16:47:30	NÓS DA EMPRESA WENDY WANGLES LOPES RODRIGUES MANIFESTAMOS INTENSÃO DE RECURSO. TODAS AS EMPRESAS QUE ARREMATARAM ITENS, TIVERAM A OBRIGAÇÃO DE ENVIAR COMPOSIÇÃO DE CUSTO, NOTAS FISCAIS DE ENTRADA DE "TODOS OS ITENS ARREMATADOS" E/OU OUTRA DOCUMENTAÇÃO QUE COMPROVASSEM QUE ERAM DE FATO PREÇOS PRATICÁVEIS. NOSSA EMPRESA ENVIOU A PLANILHA DE CUSTOS DETALHADA, ENVIOU AO INVÉS DAS NOTAS DE ENTRADA DE "TODOS OS ITENS ARREMATADOS", ALGUMAS ATAS E CONTRATOS RECENTES DE PREGÕES QUE ACONTECERAM NA NOSSA REGIÃO E QUE ESTÃO PRATICANDO PREÇOS SIMILARES AOS ARREMATADOS. A CPL SIMPLEMENTE COLOCOU NO CHAT QUE NÃO APRESENTEI PLANILHA DE CUSTOS E QUE NÃO APRESENTAMOS COMPROVAÇÃO DOS PREÇOS. APÓS ISSO, A EMPRESA ELDA... FOI SOLICITADA A APRESENTAR AS MESMAS DOCUMENTAÇÕES E, DENTRO DO PRAZO, COLOCA UMA PLANILHA DE CUSTOS FICTÍCIA(COMPARANDO COM SUAS NOTAS DE COMPRA) E JUNTO A NOTAS FISCAIS COM ITENS DIVERSOS, NÃO COLOCANDO AS NOTAS FISCAIS DE COMPRA DE "TODOS OS ITENS ARREMATADOS, E, COM A MAIORIA DOS ITENS SENDO COMPRADOS PELO DOBRO DO PREÇO QUE FOI ARREMATADOS NA LICITAÇÃO. BATERIA DE 100AH, POR EXEMPLO, FOI ARREMATADA POR (VALOR)... E ELA DEMONSTRA UMA NOTA DE COMPRA POR (VALOR)... E A CPL SIMPLEMENTE ACATOU COMO CORRETO E CLASSIFICOU A EMPRESA PRA FASE DE HABILITAÇÃO. EU ACHO ISSO UMA GRANDE FALTA DE RESPEITO COM TODOS NÓS LICITANTES QUE ESTAMOS CANSADOS DE VER ESSES TIPOS DE INJUSTIÇA ACONTECENDO TODOS OS DIAS NOS CERTAMES. ENTÃO, DESEJAMOS ENTRAR COM UM RECURSO CONTRA A NOSSA DESCLASSIFICAÇÃO E CONTRA A CLASSIFICAÇÃO DA EMPRESA ELDA...	Face ao exposto, entende-se, com base nos princípios da legalidade, isonomia, vinculação ao instrumento convocatório, vantajosidade, julgamento objetivo e com base no princípio da autotutela, manifestamos pelo CONHECIMENTO e DEFERIMENTO PARCIAL do recurso formulado pela licitante WENDY WANGLES LOPES RODRIGUES e, conseqüentemente, pela Desclassificação/Inabilitação da empresa ELDA MEDEIROS BEZERRA EIRELI, desta forma sendo todas as licitantes participados sido consideradas desclassificadas, declaramos por fracassada a licitação em epígrafe., conforme segue decisão em anexo.	Indeferido

PEDREIRAS/MA
 Proc. 1901003/2022
 FLS. 2692
 Rub.
 Decisão

Recursos do Lote 13

Fornecedor	CNPJ	Data/Hora	Declaração	Decisão	Tipo
R ALVES MOURA-ME	15731162000177	25/03/2022 16:52:42	Desejo manifestar recurso, pois como solicitado pelo Pregoeiro as notas fiscais e comprovação de custo de "todos" itens deveriam ser enviada. A empresa arrematante enviou diversas notas fiscais, porém não foi de todos os itens e uma composição de custo com preços impraticáveis no mercado.	Não apresentou o recurso.	Indeferido

Lote 14

Propostas Iniciais

Propostas Iniciais do Lote 14

ID	Fornecedor	CNPJ	Marca	Modelo	Proposta R\$	Situação	Motivo
77174	ELDA MEDEIROS BEZERRA EIRELI	08746955000102			R\$ 21.661,62	Classificada	--
35141	R ALVES MOURA-ME	15731162000177			R\$ 21.469,00	Classificada	--
69338	WENDY WANGLES LOPES RODRIGUES	35874631000114			R\$ 22.783,98	Classificada	--

Lances

Lances do Lote 14

Fornecedor	CNPJ	Valor Lance R\$	Data/Hora	Tipo
R ALVES MOURA-ME	15.731.162/0001-77	R\$ 19.950,00	22/03/2022 09:54:15	Fornecedor Desclassificado
WENDY WANGLES LOPES RODRIGUES	35.874.631/0001-14	R\$ 20.000,00	22/03/2022 09:54:07	Fornecedor Desclassificado
R ALVES MOURA-ME	15.731.162/0001-77	R\$ 20.500,00	22/03/2022 09:52:34	Fornecedor Desclassificado
WENDY WANGLES LOPES RODRIGUES	35.874.631/0001-14	R\$ 20.600,00	22/03/2022 09:52:31	Fornecedor Desclassificado
R ALVES MOURA-ME	15.731.162/0001-77	R\$ 20.600,00	22/03/2022 09:52:01	Fornecedor Desclassificado
WENDY WANGLES LOPES RODRIGUES	35.874.631/0001-14	R\$ 20.700,00	22/03/2022 09:51:55	Fornecedor Desclassificado
R ALVES MOURA-ME	15.731.162/0001-77	R\$ 20.700,00	22/03/2022 09:51:31	Fornecedor Desclassificado
WENDY WANGLES LOPES RODRIGUES	35.874.631/0001-14	R\$ 20.800,00	22/03/2022 09:50:14	Fornecedor Desclassificado
R ALVES MOURA-ME	15.731.162/0001-77	R\$ 20.800,00	22/03/2022 09:49:57	Fornecedor Desclassificado
WENDY WANGLES LOPES RODRIGUES	35.874.631/0001-14	R\$ 20.900,00	22/03/2022 09:49:53	Fornecedor Desclassificado
R ALVES MOURA-ME	15.731.162/0001-77	R\$ 20.950,00	22/03/2022 09:49:42	Fornecedor Desclassificado
WENDY WANGLES LOPES RODRIGUES	35.874.631/0001-14	R\$ 21.000,00	22/03/2022 09:49:18	Fornecedor Desclassificado

Lances do Lote 14

Fornecedor	CNPJ	Valor Lance R\$	Data/Hora	Tipo
R-ALVES-MOURA-ME	15.731.162/0001-77	R\$ 21.400,00	22/03/2022 09:48:07	Fornecedor Desclassificado
ELDA-MEDEIROS-BEZERRA-EIRELI	08.746.955/0001-02	R\$ 21.410,00	22/03/2022 09:46:02	Fornecedor Desclassificado
R-ALVES-MOURA-ME	15.731.162/0001-77	R\$ 21.420,00	22/03/2022 09:44:34	Fornecedor Desclassificado
ELDA-MEDEIROS-BEZERRA-EIRELI	08.746.955/0001-02	R\$ 21.430,00	22/03/2022 09:40:38	Fornecedor Desclassificado
R-ALVES-MOURA-ME	15.731.162/0001-77	R\$ 21.440,00	22/03/2022 09:40:02	Fornecedor Desclassificado
ELDA-MEDEIROS-BEZERRA-EIRELI	08.746.955/0001-02	R\$ 21.450,00	22/03/2022 09:39:33	Fornecedor Desclassificado
R-ALVES-MOURA-ME	15.731.162/0001-77	R\$ 21.460,00	21/03/2022 23:59:34	Fornecedor Desclassificado
ELDA-MEDEIROS-BEZERRA-EIRELI	08.746.955/0001-02	R\$ 21.661,62	21/03/2022 19:33:08	Fornecedor Desclassificado
WENDY WANGLES LOPES RODRIGUES	36.874.631/0001-44	R\$ 22.783,08	22/03/2022 08:00:20	Fornecedor Desclassificado

Mensagens

Mensagens do Lote 14

Usuário	Data/Hora	Mensagem
Sistema	22/03/2022 09:15:21	O LOTE 14 foi ordenado e classificado. Boa sorte!
Sistema	22/03/2022 09:37:37	O LOTE 14 está na fase competitiva e sua disputa durará 10 (dez) minutos. Sr(s). Fornecedor(es), não havendo novos lances nos últimos 02 (dois) minutos da fase competitiva o LOTE 14 será encerrado automaticamente!
Sistema	22/03/2022 09:47:38	A etapa de envio de lances do LOTE 14 foi prorrogada automaticamente e será de 02 (dois) minutos. Boa sorte!
Sistema	22/03/2022 09:56:17	A prorrogação automática do LOTE 14 está encerrada.
Sistema	22/03/2022 11:22:15	O LOTE 14 está em negociação e ficará aberto para lances pelo período de 10 minutos.
Sistema	22/03/2022 11:32:15	O tempo de negociação está encerrado.
Sistema	22/03/2022 14:33:11	O fornecedor R ALVES MOURA-ME venceu o LOTE - 14 pelo valor de R\$19.950,00.
Sistema	22/03/2022 17:32:30	Fornecedor: R ALVES MOURA-ME, com lance no valor de R\$ 19.950,00, sua proposta FOI RECUSADA pelo motivo abaixo: A empresa não enviou a planilha de composição de custos unitários diretos e indiretos, juntamente com NOTAS FISCAIS de compras atualizadas referente a todos os itens em que a mesma apresentou o menor preço e/ou outro documento que comprove a exequibilidade da proposta.!!
Sistema	22/03/2022 17:32:33	O fornecedor WENDY WANGLES LOPES RODRIGUES venceu o LOTE - 14 pelo valor de R\$20.000,00.

Mensagens do Lote 14

Usuário	Data/Hora	Mensagem
Sistema	23/03/2022 14:19:44	Fornecedor: WENDY WANGLES LOPES RODRIGUES, com lance no valor de R\$ 20.000,00, sua proposta FOI RECUSADA pelo motivo abaixo: A empresa não enviou a planilha de composição de custos unitários diretos e indiretos, juntamente com NOTAS FISCAIS de compras atualizadas referente a todos os itens em que a mesma apresentou o menor preço e/ou outro documento que comprove a exequibilidade da proposta.!!!
Sistema	23/03/2022 14:19:47	O fornecedor ELDA MEDEIROS BEZERRA EIRELI venceu o LOTE - 14 pelo valor de R\$21.410,00.
Sistema	25/03/2022 16:44:06	Srs. licitantes, após a análise dos documentos inseridos na plataforma, hei por bem, HABILITAR o fornecedor ELDA MEDEIROS BEZERRA EIRELI -08.746.955/0001-02, tendo em vista, que cumpriu os requisitos habilitatórios exigidos no instrumento convocatório.
Sistema	25/03/2022 16:45:31	Sr(s). fornecedor(es) está aberto o prazo de 30 minutos para intenção de recurso, se houver interesse em recorrer esse o momento para se manifestar.
Sistema	25/03/2022 16:47:30	O fornecedor WENDY WANGLES LOPES RODRIGUES manifestou intenção de recurso pelo seguinte motivo: NÓS DA EMPRESA WENDY WANGLES LOPES RODRIGUES MANIFESTAMOS INTENSÃO DE RECURSO. TODAS AS EMPRESAS QUE ARREMATARAM ITENS, TIVERAM A OBRIGAÇÃO DE ENVIAR COMPOSIÇÃO DE CUSTO, NOTAS FISCAIS DE ENTRADA DE "TODOS OS ITENS ARREMATADOS" E/OU OUTRA DOCUMENTAÇÃO QUE COMPROVASSEM QUE ERAM DE FATO PREÇOS PRATICÁVEIS. NOSSA EMPRESA ENVIOU A PLANILHA DE CUSTOS DETALHADA, ENVIOU AO INVÉS DAS NOTAS DE ENTRADA DE "TODOS OS ITENS ARREMATADOS", ALGUMAS ATAS E CONTRATOS RECENTES DE PREGÕES QUE ACONTECERAM NA NOSSA REGIÃO E QUE ESTÃO PRATICANDO PREÇOS SIMILARES AOS ARREMATADOS. A CPL SIMPLEMENTE COLOCOU NO CHAT QUE NÃO APRESENTEI PLANILHA DE CUSTOS E QUE NÃO APRESENTAMOS COMPROVAÇÃO DOS PREÇOS. APÓS ISSO, A EMPRESA ELDA... FOI SOLICITADA A APRESENTAR AS MESMAS DOCUMENTAÇÕES E, DENTRO DO PRAZO, COLOCA UMA PLANILHA DE CUSTOS FICTÍCIA (COMPARANDO COM SUAS NOTAS DE COMPRA) E JUNTO A NOTAS FISCAIS COM ITENS DIVERSOS, NÃO COLOCANDO AS NOTAS FISCAIS DE COMPRA DE "TODOS OS ITENS ARREMATADOS, E, COM A MAIORIA DOS ITENS SENDO COMPRADOS PELO DOBRO DO PREÇO QUE FOI ARREMATADOS NA LICITAÇÃO. BATERIA DE 100AH, POR EXEMPLO, FOI ARREMATADA POR (VALOR)... E ELA DEMONSTRA UMA NOTA DE COMPRA POR (VALOR)... E A CPL SIMPLEMENTE ACATOU COMO CORRETO E CLASSIFICOU A EMPRESA PRA FASE DE HABILITAÇÃO. EU ACHO ISSO UMA GRANDE FALTA DE RESPEITO COM TODOS NÓS LICITANTES QUE ESTAMOS CANSADOS DE VER ESSES TIPOS DE INJUSTIÇA ACONTECENDO TODOS OS DIAS NOS CERTAMES. ENTÃO, DESEJAMOS ENTRAR COM UM RECURSO CONTRA A NOSSA DESCLASSIFICAÇÃO E CONTRA A CLASSIFICAÇÃO DA EMPRESA ELDA...
Sistema	25/03/2022 16:52:42	O fornecedor R ALVES MOURA-ME manifestou intenção de recurso pelo seguinte motivo: <i>Desejo manifestar recurso, pois como solicitado pelo Pregoeiro as notas fiscais e comprovação de custo de "todos" itens deveriam ser enviada. A empresa arrematante enviou diversas notas fiscais, porém não foi de todos os itens e uma composição de custo com preços impraticáveis no mercado.</i>
Sistema	25/03/2022 17:20:54	A manifestação de Intenção de Recurso de WENDY WANGLES LOPES RODRIGUES foi recebida e foi aberto o prazo para que o fornecedor envie as razões até 30/03/2022 17:30:00hs e os outros interessados envie as contra razões até 04/04/2022 17:30:00hs.
Sistema	25/03/2022 17:22:01	A manifestação de Intenção de Recurso de R ALVES MOURA-ME foi recebida e foi aberto o prazo para que o fornecedor envie as razões até 30/03/2022 17:30:00hs e os outros interessados envie as contra razões até 04/04/2022 17:30:00hs.
Sistema	12/04/2022 14:52:25	O recurso do R ALVES MOURA-ME foi indeferido pelo seguinte motivo: <i>Não apresentou o recurso..</i>
Sistema	12/04/2022 14:55:20	O recurso do WENDY WANGLES LOPES RODRIGUES foi indeferido pelo seguinte motivo: <i>Face ao exposto, entende-se, com base nos princípios da legalidade, isonomia, vinculação ao instrumento convocatório, vantajosidade, julgamento objetivo e com base no princípio da autotutela, manifestamos pelo CONHECIMENTO e DEFERIMENTO PARCIAL do recurso formulado pela licitante WENDY WANGLES LOPES RODRIGUES e, conseqüentemente, pela Desclassificação/Inabilitação da empresa ELDA MEDEIROS BEZERRA EIRELI, desta forma sendo todas as licitantes participados sido consideradas desclassificadas, declaramos por fracassada a licitação em epígrafe., conforme segue decisão em anexo..</i>
Sistema	12/04/2022 14:58:00	Fornecedor: ELDA MEDEIROS BEZERRA EIRELI, com lance no valor de R\$ 21.410,00, sua proposta FOI RECUSADA pelo motivo abaixo: Não apresentou todas as notas fiscais, junto com a composição.!

Mensagens do Lote 14

Usuário Data/Hora Mensagem

Sistema 12/04/2022 14:58:00 **Despacho.** Toma público para conhecimento dos interessados, que foi declarado **FRACASSADO** o aludido **LOTE 14**, pela ausência de licitantes classificados na licitação.

Sistema 12/04/2022 14:58:03 **O LOTE 14 foi fracassado pelo seguinte motivo: Não apresentou todas as notas fiscais, junto com a composição..**

Recursos

Recursos do Lote 14

Fornecedor	CNPJ	Data/Hora	Declaração	Decisão	Tipo
------------	------	-----------	------------	---------	------

This area contains several large, illegible greyed-out blocks, likely representing redacted or obscured data.					
---	--	--	--	--	--

Recursos do Lote 14

PEDREIRAS/MA	
Proc.	1921003 /202 2
FLS.	2696
Rub.	2

Fornecedor	CNPJ	Data/Hora	Declaração	Decisão	Tipo
WENDY WANGLES LOPES RODRIGUES	35874631000114	25/03/2022 16:47:30	<p>NÓS DA EMPRESA WENDY WANGLES LOPES RODRIGUES MANIFESTAMOS INTENSÃO DE RECURSO. TODAS AS EMPRESAS QUE ARREMATARAM ITENS, TIVERAM A OBRIGAÇÃO DE ENVIAR COMPOSIÇÃO DE CUSTO, NOTAS FISCAIS DE ENTRADA DE "TODOS OS ITENS ARREMATADOS" E/OU OUTRA DOCUMENTAÇÃO QUE COMPROVASSEM QUE ERAM DE FATO PREÇOS PRATICÁVEIS. NOSSA EMPRESA ENVIOU A PLANILHA DE CUSTOS DETALHADA, ENVIOU AO INVÉS DAS NOTAS DE ENTRADA DE "TODOS OS ITENS ARREMATADOS", ALGUMAS ATAS E CONTRATOS RECENTES DE PREGÕES QUE ACONTECERAM NA NOSSA REGIÃO E QUE ESTÃO PRATICANDO PREÇOS SIMILARES AOS ARREMATADOS. A CPL SIMPLEMENTE COLOCOU NO CHAT QUE NÃO APRESENTEI PLANILHA DE CUSTOS E QUE NÃO APRESENTAMOS COMPROVAÇÃO DOS PREÇOS. APÓS ISSO, A EMPRESA ELDA... FOI SOLICITADA A APRESENTAR AS MESMAS DOCUMENTAÇÕES E, DENTRO DO PRAZO, COLOCA UMA PLANILHA DE CUSTOS FICTÍCIA(COMPAREANDO COM SUAS NOTAS DE COMPRA) E JUNTO A NOTAS FISCAIS COM ITENS DIVERSOS, NÃO COLOCANDO AS NOTAS FISCAIS DE COMPRA DE "TODOS OS ITENS ARREMATADOS, E, COM A MAIORIA DOS ITENS SENDO COMPRADOS PELO DOBRO DO PREÇO QUE FOI ARREMATADOS NA LICITAÇÃO. BATERIA DE 100AH, POR EXEMPLO, FOI ARREMATADA POR (VALOR)... E ELA DEMONSTRA UMA NOTA DE COMPRA POR (VALOR)... E A CPL SIMPLEMENTE ACATOU COMO CORRETO E CLASSIFICOU A EMPRESA PRA FASE DE HABILITAÇÃO. EU ACHO ISSO UMA GRANDE FALTA DE RESPEITO COM TODOS NÓS LICITANTES QUE ESTAMOS CANSADOS DE VER ESSES TIPOS DE INJUSTIÇA ACONTECENDO TODOS OS DIAS NOS CERTAMES. ENTÃO, DESEJAMOS ENTRAR COM UM RECURSO CONTRA A NOSSA DESCLASSIFICAÇÃO E CONTRA A CLASSIFICAÇÃO DA EMPRESA ELDA...</p>	<p>Face ao exposto, entende-se, com base nos princípios da legalidade, isonomia, vinculação ao instrumento convocatório, vantajosidade, julgamento objetivo e com base no princípio da autotutela, manifestamos pelo CONHECIMENTO e DEFERIMENTO PARCIAL do recurso formulado pela licitante WENDY WANGLES LOPES RODRIGUES e, conseqüentemente, pela Desclassificação/Inabilitação da empresa ELDA MEDEIROS BEZERRA EIRELI, desta forma sendo todas as licitantes participadas sido consideradas desclassificadas, declaramos por fracassada a licitação em epígrafe., conforme segue decisão em anexo.</p>	Indeferido

Recursos do Lote 14

Fornecedor	CNPJ	Data/Hora	Declaração	Decisão	Tipo
R ALVES MOURA-ME	15731162000177	25/03/2022 16:52:42	Desejo manifestar recurso, pois como solicitado pelo Pregoeiro as notas fiscais e comprovação de custo de "todos" itens deveriam ser enviada. A empresa arrematante enviou diversas notas fiscais, porém não foi de todos os itens e uma composição de custo com preços impraticáveis no mercado.	Não apresentou o recurso.	Indeferido

Lote 15

Propostas Iniciais

Propostas Iniciais do Lote 15

ID	Fornecedor	CNPJ	Marca	Modelo	Proposta R\$	Situação	Motivo
68932	ELDA MEDEIROS BEZERRA EIRELI	08746955000102			R\$ 36.387,40	Classificada	--
87135	R ALVES MOURA-ME	15731162000177			R\$ 34.588,00	Classificada	--
63597	WENDY WANGLES LOPES RODRIGUES	35874631000114			R\$ 36.434,20	Classificada	--

Lances

Lances do Lote 15

Fornecedor	CNPJ	Valor Lance R\$	Data/Hora	Tipo
R ALVES MOURA-ME	15.731.162/0001-77	R\$ 29.950,00	22/03/2022 09:54:18	Fornecedor Desclassificado
WENDY WANGLES LOPES RODRIGUES	35.874.631/0001-14	R\$ 30.000,00	22/03/2022 09:54:11	Fornecedor Desclassificado
R ALVES MOURA-ME	15.731.162/0001-77	R\$ 33.600,00	22/03/2022 09:52:44	Fornecedor Desclassificado
WENDY WANGLES LOPES RODRIGUES	35.874.631/0001-14	R\$ 33.700,00	22/03/2022 09:52:34	Fornecedor Desclassificado
R ALVES MOURA-ME	15.731.162/0001-77	R\$ 33.700,00	22/03/2022 09:52:04	Fornecedor Desclassificado
WENDY WANGLES LOPES RODRIGUES	35.874.631/0001-14	R\$ 33.800,00	22/03/2022 09:51:59	Fornecedor Desclassificado
R ALVES MOURA-ME	15.731.162/0001-77	R\$ 33.890,00	22/03/2022 09:51:34	Fornecedor Desclassificado
WENDY WANGLES LOPES RODRIGUES	35.874.631/0001-14	R\$ 33.900,00	22/03/2022 09:49:58	Fornecedor Desclassificado
R ALVES MOURA-ME	15.731.162/0001-77	R\$ 33.950,00	22/03/2022 09:49:45	Fornecedor Desclassificado
WENDY WANGLES LOPES RODRIGUES	35.874.631/0001-14	R\$ 34.000,00	22/03/2022 09:49:22	Fornecedor Desclassificado
R ALVES MOURA-ME	15.731.162/0001-77	R\$ 34.370,00	22/03/2022 09:48:10	Fornecedor Desclassificado
ELDA MEDEIROS BEZERRA EIRELI	08.746.955/0001-02	R\$ 34.380,00	22/03/2022 09:46:11	Fornecedor Desclassificado

PEDREIRAS/MA
 Proc. 190003 1202 2
 FLS. 2698
 Rub. e

Lances do Lote 15

Fornecedor	CNPJ	Valor Lance R\$	Data/Hora	Tipo
R ALVES MOURA-ME	15.731.162/0001-77	R\$ 34.400,00	22/03/2022 09:44:39	Fornecedor Desclassificado
ELDA MEDEIROS BEZERRA EIRELI	08.746.955/0001-02	R\$ 34.550,00	22/03/2022 09:40:46	Fornecedor Desclassificado
R ALVES MOURA-ME	15.731.162/0001-77	R\$ 34.560,00	22/03/2022 09:40:05	Fornecedor Desclassificado
ELDA MEDEIROS BEZERRA EIRELI	08.746.955/0001-02	R\$ 34.670,00	22/03/2022 09:39:42	Fornecedor Desclassificado
R ALVES MOURA-ME	15.731.162/0001-77	R\$ 34.688,00	24/03/2022 23:59:34	Fornecedor Desclassificado
ELDA MEDEIROS BEZERRA EIRELI	08.746.955/0001-02	R\$ 36.387,40	24/03/2022 19:33:08	Fornecedor Desclassificado
WENDY WANGLES LOPES RODRIGUES	35.874.631/0001-44	R\$ 36.434,20	22/03/2022 08:00:20	Fornecedor Desclassificado

Mensagens

Mensagens do Lote 15

Usuário	Data/Hora	Mensagem
Sistema	22/03/2022 09:15:21	O LOTE 15 foi ordenado e classificado. Boa sorte!
Sistema	22/03/2022 09:37:37	O LOTE 15 está na fase competitiva e sua disputa durará 10 (dez) minutos. Sr(s). Fornecedor(es), não havendo novos lances nos últimos 02 (dois) minutos da fase competitiva o LOTE 15 será encerrado automaticamente!
Sistema	22/03/2022 09:47:38	A etapa de envio de lances do LOTE 15 foi prorrogada automaticamente e será de 02 (dois) minutos. Boa sorte!
Sistema	22/03/2022 09:56:18	A prorrogação automática do LOTE 15 está encerrada.
Sistema	22/03/2022 11:22:15	O LOTE 15 está em negociação e ficará aberto para lances pelo período de 10 minutos.
Sistema	22/03/2022 11:32:15	O tempo de negociação está encerrado.
Sistema	22/03/2022 14:33:11	O fornecedor R ALVES MOURA-ME venceu o LOTE - 15 pelo valor de R\$29.950,00.
Sistema	22/03/2022 17:32:30	Fornecedor: R ALVES MOURA-ME, com lance no valor de R\$ 29.950,00, sua proposta FOI RECUSADA pelo motivo abaixo: A empresa não enviou a planilha de composição de custos unitários diretos e indiretos, juntamente com NOTAS FISCAIS de compras atualizadas referente a todos os itens em que a mesma apresentou o menor preço e/ou outro documento que comprove a exequibilidade da proposta.!!
Sistema	22/03/2022 17:32:33	O fornecedor WENDY WANGLES LOPES RODRIGUES venceu o LOTE - 15 pelo valor de R\$30.000,00.
Sistema	23/03/2022 14:19:44	Fornecedor: WENDY WANGLES LOPES RODRIGUES, com lance no valor de R\$ 30.000,00, sua proposta FOI RECUSADA pelo motivo abaixo: A empresa não enviou a planilha de composição de custos unitários diretos e indiretos, juntamente com NOTAS FISCAIS de compras atualizadas referente a todos os itens em que a mesma apresentou o menor preço e/ou outro documento que comprove a exequibilidade da proposta.!!!
Sistema	23/03/2022 14:19:47	O fornecedor ELDA MEDEIROS BEZERRA EIRELI venceu o LOTE - 15 pelo valor de R\$34.380,00.

Mensagens do Lote 15

Usuário	Data/Hora	Mensagem
Sistema	25/03/2022 16:44:06	Srs. licitantes, após a análise dos documentos inseridos na plataforma, hei por bem, HABILITAR o fornecedor ELDA MEDEIROS BEZERRA EIRELI -08.746.955/0001-02 , tendo em vista, que cumpriu os requisitos habilitatórios exigidos no instrumento convocatório.
Sistema	25/03/2022 16:45:31	Sr(s). fornecedor(es) está aberto o prazo de 30 minutos para intenção de recurso, se houver interesse em recorrer esse o momento para se manifestar.
Sistema	25/03/2022 16:47:30	O fornecedor WENDY WANGLES LOPES RODRIGUES manifestou intenção de recurso pelo seguinte motivo: NÓS DA EMPRESA WENDY WANGLES LOPES RODRIGUES MANIFESTAMOS INTENSÃO DE RECURSO. TODAS AS EMPRESAS QUE ARREMATARAM ITENS, TIVERAM A OBRIGAÇÃO DE ENVIAR COMPOSIÇÃO DE CUSTO, NOTAS FISCAIS DE ENTRADA DE "TODOS OS ITENS ARREMATADOS" E/OU OUTRA DOCUMENTAÇÃO QUE COMPROVASSEM QUE ERAM DE FATO PREÇOS PRATICÁVEIS. NOSSA EMPRESA ENVIOU A PLANILHA DE CUSTOS DETALHADA, ENVIOU AO INVÉS DAS NOTAS DE ENTRADA DE "TODOS OS ITENS ARREMATADOS", ALGUMAS ATAS E CONTRATOS RECENTES DE PREGÕES QUE ACONTECERAM NA NOSSA REGIÃO E QUE ESTÃO PRATICANDO PREÇOS SIMILARES AOS ARREMATADOS. A CPL SIMPLEMENTE COLOCOU NO CHAT QUE NÃO APRESENTEI PLANILHA DE CUSTOS E QUE NÃO APRESENTAMOS COMPROVAÇÃO DOS PREÇOS. APÓS ISSO, A EMPRESA ELDA... FOI SOLICITADA A APRESENTAR AS MESMAS DOCUMENTAÇÕES E, DENTRO DO PRAZO, COLOCA UMA PLANILHA DE CUSTOS FICTÍCIA(COMPAREANDO COM SUAS NOTAS DE COMPRA) E JUNTO A NOTAS FISCAIS COM ITENS DIVERSOS, NÃO COLOCANDO AS NOTAS FISCAIS DE COMPRA DE "TODOS OS ITENS ARREMATADOS, E, COM A MAIORIA DOS ITENS SENDO COMPRADOS PELO DOBRO DO PREÇO QUE FOI ARREMATADOS NA LICITAÇÃO. BATERIA DE 100AH, POR EXEMPLO, FOI ARREMATADA POR (VALOR)... E ELA DEMONSTRA UMA NOTA DE COMPRA POR (VALOR)... E A CPL SIMPLEMENTE ACATOU COMO CORRETO E CLASSIFICOU A EMPRESA PRA FASE DE HABILITAÇÃO. EU ACHO ISSO UMA GRANDE FALTA DE RESPEITO COM TODOS NÓS LICITANTES QUE ESTAMOS CANSADOS DE VER ESSES TIPOS DE INJUSTIÇA ACONTECENDO TODOS OS DIAS NOS CERTAMES. ENTÃO, DESEJAMOS ENTRAR COM UM RECURSO CONTRA A NOSSA DESCLASSIFICAÇÃO E CONTRA A CLASSIFICAÇÃO DA EMPRESA ELDA...
Sistema	25/03/2022 16:52:42	O fornecedor R ALVES MOURA-ME manifestou intenção de recurso pelo seguinte motivo: <i>Desejo manifestar recurso, pois como solicitado pelo Pregoeiro as notas fiscais e comprovação de custo de "todos" itens deveriam ser enviada. A empresa arrematante enviou diversas notas fiscais, porém não foi de todos os itens e uma composição de custo com preços impraticáveis no mercado.</i>
Sistema	25/03/2022 17:20:54	A manifestação de Intenção de Recurso de WENDY WANGLES LOPES RODRIGUES foi recebida e foi aberto o prazo para que o fornecedor envie as razões até 30/03/2022 17:30:00hs e os outros interessados envie as contra razões até 04/04/2022 17:30:00hs .
Sistema	25/03/2022 17:22:01	A manifestação de Intenção de Recurso de R ALVES MOURA-ME foi recebida e foi aberto o prazo para que o fornecedor envie as razões até 30/03/2022 17:30:00hs e os outros interessados envie as contra razões até 04/04/2022 17:30:00hs .
Sistema	12/04/2022 14:52:25	O recurso do R ALVES MOURA-ME foi indeferido pelo seguinte motivo: <i>Não apresentou o recurso..</i>
Sistema	12/04/2022 14:55:20	O recurso do WENDY WANGLES LOPES RODRIGUES foi indeferido pelo seguinte motivo: <i>Face ao exposto, entende-se, com base nos princípios da legalidade, isonomia, vinculação ao instrumento convocatório, vantajosidade, julgamento objetivo e com base no princípio da autotutela, manifestamos pelo CONHECIMENTO e DEFERIMENTO PARCIAL do recurso formulado pela licitante WENDY WANGLES LOPES RODRIGUES e, conseqüentemente, pela Desclassificação/Inabilitação da empresa ELDA MEDEIROS BEZERRA EIRELI, desta forma sendo todas as licitantes participados sido consideradas desclassificadas, declaramos por fracassada a licitação em epígrafe., conforme segue decisão em anexo..</i>
Sistema	12/04/2022 14:58:00	Fornecedor: ELDA MEDEIROS BEZERRA EIRELI , com lance no valor de R\$ 34.380,00 , sua proposta FOI RECUSADA pelo motivo abaixo: Não apresentou todas as notas fiscais, junto com a composição.
Sistema	12/04/2022 14:58:00	Despacho. <i>Torna público para conhecimento dos interessados, que foi declarado FRACASSADO o aludido LOTE 15, pela ausência de licitantes classificados na licitação.</i>
Sistema	12/04/2022 14:58:03	O LOTE 15 foi fracassado pelo seguinte motivo: Não apresentou todas as notas fiscais, junto com a composição..

Recursos

Recursos do Lote 15

Fornecedor	CNPJ	Data/Hora	Declaração	Decisão	Tipo
WENDY WANGLES LOPES RODRIGUES	35874631000114	25/03/2022 16:47:30	NÓS DA EMPRESA WENDY WANGLES LOPES RODRIGUES MANIFESTAMOS INTENSÃO DE RECURSO. TODAS AS EMPRESAS QUE ARREMATARAM ITENS, TIVERAM A OBRIGAÇÃO DE ENVIAR COMPOSIÇÃO DE CUSTO, NOTAS FISCAIS DE ENTRADA DE "TODOS OS ITENS ARREMATADOS" E/OU OUTRA DOCUMENTAÇÃO QUE COMPROVASSEM QUE ERAM DE FATO PREÇOS PRATICÁVEIS. NOSSA EMPRESA ENVIOU A PLANILHA DE CUSTOS DETALHADA, ENVIOU AO INVÉS DAS NOTAS DE ENTRADA DE "TODOS OS ITENS ARREMATADOS", ALGUMAS ATAS E CONTRATOS RECENTES DE PREGÕES QUE ACONTECERAM NA NOSSA REGIÃO E QUE ESTÃO PRATICANDO PREÇOS SIMILARES AOS ARREMATADOS. A CPL SIMPLEMENTE COLOCOU NO CHAT QUE NÃO APRESENTEI PLANILHA DE CUSTOS E QUE NÃO APRESENTAMOS COMPROVAÇÃO DOS PREÇOS. APÓS ISSO, A EMPRESA ELDA... FOI SOLICITADA A APRESENTAR AS MESMAS DOCUMENTAÇÕES E, DENTRO DO PRAZO, COLOCA UMA PLANILHA DE CUSTOS FICTÍCIA(COMPARANDO COM SUAS NOTAS DE COMPRA) E JUNTO A NOTAS FISCAIS COM ITENS DIVERSOS, NÃO COLOCANDO AS NOTAS FISCAIS DE COMPRA DE "TODOS OS ITENS ARREMATADOS, E, COM A MAIORIA DOS ITENS SENDO COMPRADOS PELO DOBRO DO PREÇO QUE FOI ARREMATADOS NA LICITAÇÃO. BATERIA DE 100AH, POR EXEMPLO, FOI ARREMATADA POR (VALOR)... E ELA DEMONSTRA UMA NOTA DE COMPRA POR (VALOR)... E A CPL SIMPLEMENTE ACATOU COMO CORRETO E CLASSIFICOU A EMPRESA PRA FASE DE HABILITAÇÃO. EU ACHO ISSO UMA GRANDE FALTA DE RESPEITO COM TODOS NÓS LICITANTES QUE ESTAMOS CANSADOS DE VER ESSES TIPOS DE INJUSTIÇA ACONTECENDO TODOS OS DIAS NOS CERTAMES. ENTÃO, DESEJAMOS ENTRAR COM UM RECURSO CONTRA A NOSSA DESCLASSIFICAÇÃO E CONTRA A CLASSIFICAÇÃO DA EMPRESA ELDA...	Face ao exposto, entende-se, com base nos princípios da legalidade, isonomia, vinculação ao instrumento convocatório, vantajosidade, julgamento objetivo e com base no princípio da autotutela, manifestamos pelo CONHECIMENTO e DEFERIMENTO PARCIAL do recurso formulado pela licitante WENDY WANGLES LOPES RODRIGUES e, conseqüentemente, pela Desclassificação/Inabilitação da empresa ELDA MEDEIROS BEZERRA EIRELI, desta forma sendo todas as licitantes participados sido consideradas desclassificadas, declaramos por fracassada a licitação em epígrafe., conforme segue decisão em anexo.	Indeferido

PEDREIRAS/MA
 Proc. 190003 1202 2
 FLS. 2701
 Rub. e

Recursos do Lote 15

Fornecedor	CNPJ	Data/Hora	Declaração	Decisão	Tipo
R ALVES MOURA-ME	15731162000177	25/03/2022 16:52:42	Desejo manifestar recurso, pois como solicitado pelo Pregoeiro as notas fiscais e comprovação de custo de "todos" itens deveriam ser enviada. A empresa arrematante enviou diversas notas fiscais, porém não foi de todos os itens e uma composição de custo com preços impraticáveis no mercado.	Não apresentou o recurso.	Indeferido

Lote 16

Propostas Iniciais

Propostas Iniciais do Lote 16

ID	Fornecedor	CNPJ	Marca	Modelo	Proposta R\$	Situação	Motivo
44503	ELDA MEDEIROS BEZERRA EIRELI	08746955000102			R\$ 50.633,84	Classificada	--
73299	R ALVES MOURA-ME	15731162000177			R\$ 48.857,00	Classificada	--
43270	WENDY WANGLES LOPES RODRIGUES	35874631000114			R\$ 51.669,68	Classificada	--

Lances

Lances do Lote 16

Fornecedor	CNPJ	Valor Lance R\$	Data/Hora	Tipo
R ALVES MOURA-ME	15.731.162/0001-77	R\$ 34.700,00	22/03/2022 10:13:09	Fornecedor Desclassificado
WENDY WANGLES LOPES RODRIGUES	35.874.631/0001-44	R\$ 34.800,00	22/03/2022 10:12:53	Fornecedor Desclassificado
R ALVES MOURA-ME	15.731.162/0001-77	R\$ 34.800,00	22/03/2022 10:12:41	Fornecedor Desclassificado
WENDY WANGLES LOPES RODRIGUES	35.874.631/0001-44	R\$ 34.900,00	22/03/2022 10:11:57	Fornecedor Desclassificado
R ALVES MOURA-ME	15.731.162/0001-77	R\$ 34.950,00	22/03/2022 10:11:31	Fornecedor Desclassificado
WENDY WANGLES LOPES RODRIGUES	35.874.631/0001-44	R\$ 35.000,00	22/03/2022 10:11:11	Fornecedor Desclassificado
R ALVES MOURA-ME	15.731.162/0001-77	R\$ 35.700,00	22/03/2022 10:10:12	Fornecedor Desclassificado
WENDY WANGLES LOPES RODRIGUES	35.874.631/0001-44	R\$ 35.800,00	22/03/2022 10:10:06	Fornecedor Desclassificado
R ALVES MOURA-ME	15.731.162/0001-77	R\$ 35.950,00	22/03/2022 10:08:37	Fornecedor Desclassificado
WENDY WANGLES LOPES RODRIGUES	35.874.631/0001-44	R\$ 36.000,00	22/03/2022 10:07:59	Fornecedor Desclassificado
R ALVES MOURA-ME	15.731.162/0001-77	R\$ 36.950,00	22/03/2022 10:07:54	Fornecedor Desclassificado
WENDY WANGLES LOPES RODRIGUES	35.874.631/0001-44	R\$ 37.000,00	22/03/2022 10:07:49	Fornecedor Desclassificado

Lances do Lote 16

Fornecedor	CNPJ	Valor Lance R\$	Data/Hora	Tipo
R-ALVES-MOURA-ME	15.731.162/0001-77	R\$ 37.110,00	22/03/2022 10:07:37	Fornecedor Desclassificado
ELDA-MEDEIROS-BEZERRA-EIRELI	08.746.955/0001-02	R\$ 37.131,46	22/03/2022 10:07:28	Fornecedor Desclassificado
R-ALVES-MOURA-ME	15.731.162/0001-77	R\$ 40.690,00	22/03/2022 10:06:08	Fornecedor Desclassificado
ELDA-MEDEIROS-BEZERRA-EIRELI	08.746.955/0001-02	R\$ 40.700,00	22/03/2022 10:05:48	Fornecedor Desclassificado
R-ALVES-MOURA-ME	15.731.162/0001-77	R\$ 48.770,00	22/03/2022 10:04:34	Fornecedor Desclassificado
ELDA-MEDEIROS-BEZERRA-EIRELI	08.746.955/0001-02	R\$ 48.780,00	22/03/2022 10:04:24	Fornecedor Desclassificado
R-ALVES-MOURA-ME	15.731.162/0001-77	R\$ 48.790,00	22/03/2022 10:02:54	Fornecedor Desclassificado
ELDA-MEDEIROS-BEZERRA-EIRELI	08.746.955/0001-02	R\$ 48.800,00	22/03/2022 10:01:58	Fornecedor Desclassificado
R-ALVES-MOURA-ME	15.731.162/0001-77	R\$ 48.857,00	21/03/2022 23:59:34	Fornecedor Desclassificado
ELDA-MEDEIROS-BEZERRA-EIRELI	08.746.955/0001-02	R\$ 50.633,84	21/03/2022 19:33:08	Fornecedor Desclassificado
WENDY WANGLES LOPES RODRIGUES	35.874.631/0001-44	R\$ 51.660,68	22/03/2022 09:00:20	Fornecedor Desclassificado

Mensagens

Mensagens do Lote 16

Usuário	Data/Hora	Mensagem
Sistema	22/03/2022 09:15:21	O LOTE 16 foi ordenado e classificado. Boa sorte!
Sistema	22/03/2022 10:00:20	O LOTE 16 está na fase competitiva e sua disputa durará 10 (dez) minutos. Sr(s). Fornecedor(es), não havendo novos lances nos últimos 02 (dois) minutos da fase competitiva o LOTE 16 será encerrado automaticamente!
Sistema	22/03/2022 10:10:20	A etapa de envio de lances do LOTE 16 foi prorrogada automaticamente e será de 02 (dois) minutos. Boa sorte!
Sistema	22/03/2022 10:15:12	A prorrogação automática do LOTE 16 está encerrada.
Sistema	22/03/2022 11:22:15	O LOTE 16 está em negociação e ficará aberto para lances pelo período de 10 minutos.
Sistema	22/03/2022 11:32:15	O tempo de negociação está encerrado.
Sistema	22/03/2022 14:33:11	O fornecedor R ALVES MOURA-ME venceu o LOTE - 16 pelo valor de R\$34.790,00.
Sistema	22/03/2022 17:32:30	Fornecedor: R ALVES MOURA-ME, com lance no valor de R\$ 34.790,00, sua proposta FOI RECUSADA pelo motivo abaixo: A empresa não enviou a planilha de composição de custos unitários diretos e indiretos, juntamente com NOTAS FISCAIS de compras atualizadas referente a todos os itens em que a mesma apresentou o menor preço e/ou outro documento que comprove a exequibilidade da proposta.!!
Sistema	22/03/2022 17:32:33	O fornecedor WENDY WANGLES LOPES RODRIGUES venceu o LOTE - 16 pelo valor de R\$34.800,00.

Mensagens do Lote 16

Usuário	Data/Hora	Mensagem
Sistema	23/03/2022 14:19:44	Fornecedor: WENDY WANGLES LOPES RODRIGUES, com lance no valor de R\$ 34.800,00, sua proposta FOI RECUSADA pelo motivo abaixo: A empresa não enviou a planilha de composição de custos unitários diretos e indiretos, juntamente com NOTAS FISCAIS de compras atualizadas referente a todos os itens em que a mesma apresentou o menor preço e/ou outro documento que comprove a exequibilidade da proposta.!!!
Sistema	23/03/2022 14:19:47	O fornecedor ELDA MEDEIROS BEZERRA EIRELI venceu o LOTE - 16 pelo valor de R\$37.131,46.
Sistema	25/03/2022 16:44:06	Srs. licitantes, após a análise dos documentos inseridos na plataforma, hei por bem, HABILITAR o fornecedor ELDA MEDEIROS BEZERRA EIRELI -08.746.955/0001-02, tendo em vista, que cumpriu os requisitos habilitatórios exigidos no instrumento convocatório.
Sistema	25/03/2022 16:45:31	Sr(s). fornecedor(es) está aberto o prazo de 30 minutos para intenção de recurso, se houver interesse em recorrer esse o momento para se manifestar.
Sistema	25/03/2022 16:47:30	O fornecedor WENDY WANGLES LOPES RODRIGUES manifestou intenção de recurso pelo seguinte motivo: NÓS DA EMPRESA WENDY WANGLES LOPES RODRIGUES MANIFESTAMOS INTENSÃO DE RECURSO. TODAS AS EMPRESAS QUE ARREMATARAM ITENS, TIVERAM A OBRIGAÇÃO DE ENVIAR COMPOSIÇÃO DE CUSTO, NOTAS FISCAIS DE ENTRADA DE "TODOS OS ITENS ARREMATADOS" E/OU OUTRA DOCUMENTAÇÃO QUE COMPROVASSEM QUE ERAM DE FATO PREÇOS PRATICÁVEIS. NOSSA EMPRESA ENVIOU A PLANILHA DE CUSTOS DETALHADA, ENVIOU AO INVÉS DAS NOTAS DE ENTRADA DE "TODOS OS ITENS ARREMATADOS", ALGUMAS ATAS E CONTRATOS RECENTES DE PREGÕES QUE ACONTECERAM NA NOSSA REGIÃO E QUE ESTÃO PRATICANDO PREÇOS SIMILARES AOS ARREMATADOS. A CPL SIMPLEMENTE COLOCOU NO CHAT QUE NÃO APRESENTEI PLANILHA DE CUSTOS E QUE NÃO APRESENTAMOS COMPROVAÇÃO DOS PREÇOS. APÓS ISSO, A EMPRESA ELDA... FOI SOLICITADA A APRESENTAR AS MESMAS DOCUMENTAÇÕES E, DENTRO DO PRAZO, COLOCA UMA PLANILHA DE CUSTOS FICTÍCIA (COMPARANDO COM SUAS NOTAS DE COMPRA) E JUNTO A NOTAS FISCAIS COM ITENS DIVERSOS, NÃO COLOCANDO AS NOTAS FISCAIS DE COMPRA DE "TODOS OS ITENS ARREMATADOS, E, COM A MAIORIA DOS ITENS SENDO COMPRADOS PELO DOBRO DO PREÇO QUE FOI ARREMATADOS NA LICITAÇÃO. BATERIA DE 100AH, POR EXEMPLO, FOI ARREMATADA POR (VALOR)... E ELA DEMONSTRA UMA NOTA DE COMPRA POR (VALOR)... E A CPL SIMPLEMENTE ACATOU COMO CORRETO E CLASSIFICOU A EMPRESA PRA FASE DE HABILITAÇÃO. EU ACHO ISSO UMA GRANDE FALTA DE RESPEITO COM TODOS NÓS LICITANTES QUE ESTAMOS CANSADOS DE VER ESSES TIPOS DE INJUSTIÇA ACONTECENDO TODOS OS DIAS NOS CERTAMES. ENTÃO, DESEJAMOS ENTRAR COM UM RECURSO CONTRA A NOSSA DESCLASSIFICAÇÃO E CONTRA A CLASSIFICAÇÃO DA EMPRESA ELDA...
Sistema	25/03/2022 16:52:42	O fornecedor R ALVES MOURA-ME manifestou intenção de recurso pelo seguinte motivo: Desejo manifestar recurso, pois como solicitado pelo Pregoeiro as notas fiscais e comprovação de custo de "todos" itens deveriam ser enviada. A empresa arrematante enviou diversas notas fiscais, porém não foi de todos os itens e uma composição de custo com preços impraticáveis no mercado.
Sistema	25/03/2022 17:20:54	A manifestação de Intenção de Recurso de WENDY WANGLES LOPES RODRIGUES foi recebida e foi aberto o prazo para que o fornecedor envie as razões até 30/03/2022 17:30:00hs e os outros interessados envie as contra razões até 04/04/2022 17:30:00hs.
Sistema	25/03/2022 17:22:01	A manifestação de Intenção de Recurso de R ALVES MOURA-ME foi recebida e foi aberto o prazo para que o fornecedor envie as razões até 30/03/2022 17:30:00hs e os outros interessados envie as contra razões até 04/04/2022 17:30:00hs.
Sistema	12/04/2022 14:52:25	O recurso do R ALVES MOURA-ME foi indeferido pelo seguinte motivo: Não apresentou o recurso..
Sistema	12/04/2022 14:55:20	O recurso do WENDY WANGLES LOPES RODRIGUES foi indeferido pelo seguinte motivo: Face ao exposto, entende-se, com base nos princípios da legalidade, isonomia, vinculação ao instrumento convocatório, vantajosidade, julgamento objetivo e com base no princípio da autotutela, manifestamos pelo CONHECIMENTO e DEFERIMENTO PARCIAL do recurso formulado pela licitante WENDY WANGLES LOPES RODRIGUES e, conseqüentemente, pela Desclassificação/Inabilitação da empresa ELDA MEDEIROS BEZERRA EIRELI, desta forma sendo todas as licitantes participados sido consideradas desclassificadas, declaramos por fracassada a licitação em epígrafe., conforme segue decisão em anexo..
Sistema	12/04/2022 14:58:00	Fornecedor: ELDA MEDEIROS BEZERRA EIRELI, com lance no valor de R\$ 37.131,46, sua proposta FOI RECUSADA pelo motivo abaixo: Não apresentou todas as notas fiscais, junto com a composição.!

PEDREIRAS/MA
Proc. 1901003/202 2
FLS. 2704
Rub. e

Mensagens do Lote 16

Usuário	Data/Hora	Mensagem
Sistema	12/04/2022 14:58:00	Despacho. Torna público para conhecimento dos interessados, que foi declarado FRACASSADO o aludido LOTE 16, pela ausência de licitantes classificados na licitação.
Sistema	12/04/2022 14:58:03	O LOTE 16 foi fracassado pelo seguinte motivo: Não apresentou todas as notas fiscais, junto com a composição..

Recursos

Recursos do Lote 16

Fornecedor	CNPJ	Data/Hora	Declaração	Decisão	Tipo
------------	------	-----------	------------	---------	------

Recursos do Lote 16

Fornecedor	CNPJ	Data/Hora	Declaração	Decisão	Tipo
WENDY WANGLES LOPES RODRIGUES	35874631000114	25/03/2022 16:47:30	NÓS DA EMPRESA WENDY WANGLES LOPES RODRIGUES MANIFESTAMOS INTENSÃO DE RECURSO. TODAS AS EMPRESAS QUE ARREMATARAM ITENS, TIVERAM A OBRIGAÇÃO DE ENVIAR COMPOSIÇÃO DE CUSTO, NOTAS FISCAIS DE ENTRADA DE "TODOS OS ITENS ARREMATADOS" E/OU OUTRA DOCUMENTAÇÃO QUE COMPROVASSEM QUE ERAM DE FATO PREÇOS PRATICÁVEIS. NOSSA EMPRESA ENVIOU A PLANILHA DE CUSTOS DETALHADA, ENVIOU AO INVÉS DAS NOTAS DE ENTRADA DE "TODOS OS ITENS ARREMATADOS", ALGUMAS ATAS E CONTRATOS RECENTES DE PREGÕES QUE ACONTECERAM NA NOSSA REGIÃO E QUE ESTÃO PRATICANDO PREÇOS SIMILARES AOS ARREMATADOS. A CPL SIMPLEMENTE COLOCOU NO CHAT QUE NÃO APRESENTEI PLANILHA DE CUSTOS E QUE NÃO APRESENTAMOS COMPROVAÇÃO DOS PREÇOS. APÓS ISSO, A EMPRESA ELDA... FOI SOLICITADA A APRESENTAR AS MESMAS DOCUMENTAÇÕES E, DENTRO DO PRAZO, COLOCA UMA PLANILHA DE CUSTOS FICTÍCIA(COMPARANDO COM SUAS NOTAS DE COMPRA) E JUNTO A NOTAS FISCAIS COM ITENS DIVERSOS, NÃO COLOCANDO AS NOTAS FISCAIS DE COMPRA DE "TODOS OS ITENS ARREMATADOS, E, COM A MAIORIA DOS ITENS SENDO COMPRADOS PELO DOBRO DO PREÇO QUE FOI ARREMATADOS NA LICITAÇÃO. BATERIA DE 100AH, POR EXEMPLO, FOI ARREMATADA POR (VALOR)... E ELA DEMONSTRA UMA NOTA DE COMPRA POR (VALOR)... E A CPL SIMPLEMENTE ACATOU COMO CORRETO E CLASSIFICOU A EMPRESA PRA FASE DE HABILITAÇÃO. EU ACHO ISSO UMA GRANDE FALTA DE RESPEITO COM TODOS NÓS LICITANTES QUE ESTAMOS CANSADOS DE VER ESSES TIPOS DE INJUSTIÇA ACONTECENDO TODOS OS DIAS NOS CERTAMES. ENTÃO, DESEJAMOS ENTRAR COM UM RECURSO CONTRA A NOSSA DESCLASSIFICAÇÃO E CONTRA A CLASSIFICAÇÃO DA EMPRESA ELDA...	Face ao exposto, entende-se, com base nos princípios da legalidade, isonomia, vinculação ao instrumento convocatório, vantajosidade, julgamento objetivo e com base no princípio da autotutela, manifestamos pelo CONHECIMENTO e DEFERIMENTO PARCIAL do recurso formulado pela licitante WENDY WANGLES LOPES RODRIGUES e, conseqüentemente, pela Desclassificação/Inabilitação da empresa ELDA MEDEIROS BEZERRA EIRELI, desta forma sendo todas as licitantes participados sido consideradas desclassificadas, declaramos por fracassada a licitação em epígrafe., conforme segue decisão em anexo.	Indeferido

PEDREIRAS/MA	
Proc.	1901003 1202 d
FLS.	2706
Rub.	e

Recursos do Lote 16

Fornecedor	CNPJ	Data/Hora	Declaração	Decisão	Tipo
R ALVES MOURA-ME	15731162000177	25/03/2022 16:52:42	Desejo manifestar recurso, pois como solicitado pelo Pregoeiro as notas fiscais e comprovação de custo de "todos" itens deveriam ser enviada. A empresa arrematante enviou diversas notas fiscais, porém não foi de todos os itens e uma composição de custo com preços impraticáveis no mercado.	Não apresentou o recurso.	Indeferido

Lote 17
Propostas Iniciais
Propostas Iniciais do Lote 17

ID	Fornecedor	CNPJ	Marca	Modelo	Proposta R\$	Situação	Motivo
89982	ELDA MEDEIROS BEZERRA EIRELI	08746955000102			R\$ 19.790,74	Classificada	--
95345	R ALVES MOURA-ME	15731162000177			R\$ 18.932,00	Classificada	--
93765	WENDY WANGLES LOPES RODRIGUES	35874631000114			R\$ 20.023,31	Classificada	--

Lances
Lances do Lote 17

Fornecedor	CNPJ	Valor Lance R\$	Data/Hora	Tipo
WENDY WANGLES LOPES RODRIGUES	35.874.631/0001-44	R\$ 13.900,00	22/03/2022 10:10:10	Fornecedor Desclassificado
R ALVES MOURA-ME	15.731.162/0001-77	R\$ 13.950,00	22/03/2022 10:09:06	Fornecedor Desclassificado
WENDY WANGLES LOPES RODRIGUES	35.874.631/0001-44	R\$ 14.000,00	22/03/2022 10:07:55	Fornecedor Desclassificado
R ALVES MOURA-ME	15.731.162/0001-77	R\$ 14.503,00	22/03/2022 10:07:50	Fornecedor Desclassificado
ELDA MEDEIROS BEZERRA EIRELI	08.746.955/0001-02	R\$ 14.513,19	22/03/2022 10:07:41	Fornecedor Desclassificado
R ALVES MOURA-ME	15.731.162/0001-77	R\$ 17.950,00	22/03/2022 10:06:11	Fornecedor Desclassificado
ELDA MEDEIROS BEZERRA EIRELI	08.746.955/0001-02	R\$ 18.000,00	22/03/2022 10:05:57	Fornecedor Desclassificado
R ALVES MOURA-ME	15.731.162/0001-77	R\$ 18.870,00	22/03/2022 10:04:35	Fornecedor Desclassificado
ELDA MEDEIROS BEZERRA EIRELI	08.746.955/0001-02	R\$ 18.880,00	22/03/2022 10:04:28	Fornecedor Desclassificado
R ALVES MOURA-ME	15.731.162/0001-77	R\$ 18.890,00	22/03/2022 10:02:58	Fornecedor Desclassificado
ELDA MEDEIROS BEZERRA EIRELI	08.746.955/0001-02	R\$ 18.900,00	22/03/2022 10:02:16	Fornecedor Desclassificado
R ALVES MOURA-ME	15.731.162/0001-77	R\$ 18.932,00	21/03/2022 23:59:31	Fornecedor Desclassificado

Lances do Lote 17

Fornecedor	CNPJ	Valor Lance R\$	Data/Hora	Tipo
ELDA MEDEIROS BEZERRA EIRELI	08.746.955/0001-02	R\$ 10.790,74	21/03/2022 19:33:08	Fornecedor Desclassificado
WENDY WANGLES LOPES RODRIGUES	35.874.631/0001-14	R\$ 20.023,34	22/03/2022 08:00:20	Fornecedor Desclassificado

Mensagens

Mensagens do Lote 17

Usuário	Data/Hora	Mensagem
Sistema	22/03/2022 09:15:21	O LOTE 17 foi ordenado e classificado. Boa sorte!
Sistema	22/03/2022 10:00:20	O LOTE 17 está na fase competitiva e sua disputa durará 10 (dez) minutos. Sr(s). Fornecedor(es), não havendo novos lances nos últimos 02 (dois) minutos da fase competitiva o LOTE 17 será encerrado automaticamente!
Sistema	22/03/2022 10:10:20	A etapa de envio de lances do LOTE 17 foi prorrogada automaticamente e será de 02 (dois) minutos. Boa sorte!
Sistema	22/03/2022 10:12:20	A prorrogação automática do LOTE 17 está encerrada.
Sistema	22/03/2022 11:22:15	O LOTE 17 está em negociação e ficará aberto para lances pelo período de 10 minutos.
Sistema	22/03/2022 11:32:15	O tempo de negociação está encerrado.
Sistema	22/03/2022 14:33:11	O fornecedor WENDY WANGLES LOPES RODRIGUES venceu o LOTE - 17 pelo valor de R\$13.900,00.
Sistema	22/03/2022 17:31:55	Fornecedor: WENDY WANGLES LOPES RODRIGUES, com lance no valor de R\$ 13.900,00, sua proposta FOI RECUSADA pelo motivo abaixo: A empresa não enviou a planilha de composição de custos unitários diretos e indiretos, juntamente com NOTAS FISCAIS de compras atualizadas referente a todos os itens em que a mesma apresentou o menor preço e/ou outro documento que comprove a exequibilidade da proposta.!!
Sistema	22/03/2022 17:31:55	O fornecedor R ALVES MOURA-ME venceu o LOTE - 17 pelo valor de R\$13.950,00.
Sistema	23/03/2022 14:16:35	Fornecedor: R ALVES MOURA-ME, com lance no valor de R\$ 13.950,00, sua proposta FOI RECUSADA pelo motivo abaixo: A empresa não enviou a planilha de composição de custos unitários diretos e indiretos, juntamente com NOTAS FISCAIS de compras atualizadas referente a todos os itens em que a mesma apresentou o menor preço e/ou outro documento que comprove a exequibilidade da proposta.!!!
Sistema	23/03/2022 14:16:35	O fornecedor ELDA MEDEIROS BEZERRA EIRELI venceu o LOTE - 17 pelo valor de R\$14.513,19.
Sistema	25/03/2022 16:44:06	Srs. licitantes, após a análise dos documentos inseridos na plataforma, hei por bem, HABILITAR o fornecedor ELDA MEDEIROS BEZERRA EIRELI -08.746.955/0001-02, tendo em vista, que cumpriu os requisitos habilitatórios exigidos no instrumento convocatório.
Sistema	25/03/2022 16:45:31	Sr(s). fornecedor(es) está aberto o prazo de 30 minutos para intenção de recurso, se houver interesse em recorrer esse o momento para se manifestar.

Mensagens do Lote 17

Usuário	Data/Hora	Mensagem
Sistema	25/03/2022 16:47:30	O fornecedor WENDY WANGLES LOPES RODRIGUES manifestou intenção de recurso pelo seguinte motivo: NÓS DA EMPRESA WENDY WANGLES LOPES RODRIGUES MANIFESTAMOS INTENSÃO DE RECURSO. TODAS AS EMPRESAS QUE ARREMATARAM ITENS, TIVERAM A OBRIGAÇÃO DE ENVIAR COMPOSIÇÃO DE CUSTO, NOTAS FISCAIS DE ENTRADA DE "TODOS OS ITENS ARREMATADOS" E/OU OUTRA DOCUMENTAÇÃO QUE COMPROVASSEM QUE ERAM DE FATO PREÇOS PRATICÁVEIS. NOSSA EMPRESA ENVIOU A PLANILHA DE CUSTOS DETALHADA, ENVIOU AO INVÉS DAS NOTAS DE ENTRADA DE "TODOS OS ITENS ARREMATADOS", ALGUMAS ATAS E CONTRATOS RECENTES DE PREGÕES QUE ACONTECERAM NA NOSSA REGIÃO E QUE ESTÃO PRATICANDO PREÇOS SIMILARES AOS ARREMATADOS. A CPL SIMPLEMENTE COLOCOU NO CHAT QUE NÃO APRESENTEI PLANILHA DE CUSTOS E QUE NÃO APRESENTAMOS COMPROVAÇÃO DOS PREÇOS. APÓS ISSO, A EMPRESA ELDA... FOI SOLICITADA A APRESENTAR AS MESMAS DOCUMENTAÇÕES E, DENTRO DO PRAZO, COLOCA UMA PLANILHA DE CUSTOS FICTÍCIA (COMPARANDO COM SUAS NOTAS DE COMPRA) E JUNTO A NOTAS FISCAIS COM ITENS DIVERSOS, NÃO COLOCANDO AS NOTAS FISCAIS DE COMPRA DE "TODOS OS ITENS ARREMATADOS, E, COM A MAIORIA DOS ITENS SENDO COMPRADOS PELO DOBRO DO PREÇO QUE FOI ARREMATADOS NA LICITAÇÃO. BATERIA DE 100AH, POR EXEMPLO, FOI ARREMATADA POR (VALOR)... E ELA DEMONSTRA UMA NOTA DE COMPRA POR (VALOR)... E A CPL SIMPLEMENTE ACATOU COMO CORRETO E CLASSIFICOU A EMPRESA PRA FASE DE HABILITAÇÃO. EU ACHO ISSO UMA GRANDE FALTA DE RESPEITO COM TODOS NÓS LICITANTES QUE ESTAMOS CANSADOS DE VER ESSES TIPOS DE INJUSTIÇA ACONTECENDO TODOS OS DIAS NOS CERTAMES. ENTÃO, DESEJAMOS ENTRAR COM UM RECURSO CONTRA A NOSSA DESCLASSIFICAÇÃO E CONTRA A CLASSIFICAÇÃO DA EMPRESA ELDA...
Sistema	25/03/2022 16:52:42	O fornecedor R ALVES MOURA-ME manifestou intenção de recurso pelo seguinte motivo: <i>Desejo manifestar recurso, pois como solicitado pelo Pregoeiro as notas fiscais e comprovação de custo de "todos" itens deveriam ser enviada. A empresa arrematante enviou diversas notas fiscais, porém não foi de todos os itens e uma composição de custo com preços impraticáveis no mercado.</i>
Sistema	25/03/2022 17:20:54	A manifestação de Intenção de Recurso de WENDY WANGLES LOPES RODRIGUES foi recebida e foi aberto o prazo para que o fornecedor envie as razões até 30/03/2022 17:30:00hs e os outros interessados envie as contra razões até 04/04/2022 17:30:00hs .
Sistema	25/03/2022 17:22:01	A manifestação de Intenção de Recurso de R ALVES MOURA-ME foi recebida e foi aberto o prazo para que o fornecedor envie as razões até 30/03/2022 17:30:00hs e os outros interessados envie as contra razões até 04/04/2022 17:30:00hs .
Sistema	12/04/2022 14:52:25	O recurso do R ALVES MOURA-ME foi indeferido pelo seguinte motivo: <i>Não apresentou o recurso..</i>
Sistema	12/04/2022 14:55:20	O recurso do WENDY WANGLES LOPES RODRIGUES foi indeferido pelo seguinte motivo: <i>Face ao exposto, entende-se, com base nos princípios da legalidade, isonomia, vinculação ao instrumento convocatório, vantajosidade, julgamento objetivo e com base no princípio da autotutela, manifestamos pelo CONHECIMENTO e DEFERIMENTO PARCIAL do recurso formulado pela licitante WENDY WANGLES LOPES RODRIGUES e, conseqüentemente, pela Desclassificação/Inabilitação da empresa ELDA MEDEIROS BEZERRA EIRELI, desta forma sendo todas as licitantes participados sido consideradas desclassificadas, declaramos por fracassada a licitação em epígrafe., conforme segue decisão em anexo..</i>
Sistema	12/04/2022 14:58:00	Fornecedor: ELDA MEDEIROS BEZERRA EIRELI , com lance no valor de R\$ 14.513,19 , sua proposta FOI RECUSADA pelo motivo abaixo: Não apresentou todas as notas fiscais, junto com a composição.
Sistema	12/04/2022 14:58:00	Despacho. <i>Toma público para conhecimento dos interessados, que foi declarado FRACASSADO o aludido LOTE 17, pela ausência de licitantes classificados na licitação.</i>
Sistema	12/04/2022 14:58:03	O LOTE 17 foi fracassado pelo seguinte motivo: Não apresentou todas as notas fiscais, junto com a composição..

Recursos

Recursos do Lote 17

Fornecedor	CNPJ	Data/Hora	Declaração	Decisão	Tipo
------------	------	-----------	------------	---------	------

Recursos do Lote 17

Fornecedor	CNPJ	Data/Hora	Declaração	Decisão	Tipo
WENDY WANGLES LOPES RODRIGUES	35874631000114	25/03/2022 16:47:30	<p>NÓS DA EMPRESA WENDY WANGLES LOPES RODRIGUES MANIFESTAMOS INTENSÃO DE RECURSO. TODAS AS EMPRESAS QUE ARREMATARAM ITENS, TIVERAM A OBRIGAÇÃO DE ENVIAR COMPOSIÇÃO DE CUSTO, NOTAS FISCAIS DE ENTRADA DE "TODOS OS ITENS ARREMATADOS" E/OU OUTRA DOCUMENTAÇÃO QUE COMPROVASSEM QUE ERAM DE FATO PREÇOS PRATICÁVEIS. NOSSA EMPRESA ENVIOU A PLANILHA DE CUSTOS DETALHADA, ENVIOU AO INVÉS DAS NOTAS DE ENTRADA DE "TODOS OS ITENS ARREMATADOS", ALGUMAS ATAS E CONTRATOS RECENTES DE PREGÕES QUE ACONTECERAM NA NOSSA REGIÃO E QUE ESTÃO PRATICANDO PREÇOS SIMILARES AOS ARREMATADOS. A CPL SIMPLEMENTE COLOCOU NO CHAT QUE NÃO APRESENTEI PLANILHA DE CUSTOS E QUE NÃO APRESENTAMOS COMPROVAÇÃO DOS PREÇOS. APÓS ISSO, A EMPRESA ELDA... FOI SOLICITADA A APRESENTAR AS MESMAS DOCUMENTAÇÕES E, DENTRO DO PRAZO, COLOCA UMA PLANILHA DE CUSTOS FICTÍCIA(COMPARANDO COM SUAS NOTAS DE COMPRA) E JUNTO A NOTAS FISCAIS COM ITENS DIVERSOS, NÃO COLOCANDO AS NOTAS FISCAIS DE COMPRA DE "TODOS OS ITENS ARREMATADOS, E, COM A MAIORIA DOS ITENS SENDO COMPRADOS PELO DOBRO DO PREÇO QUE FOI ARREMATADOS NA LICITAÇÃO. BATERIA DE 100AH, POR EXEMPLO, FOI ARREMATADA POR (VALOR)... E ELA DEMONSTRA UMA NOTA DE COMPRA POR (VALOR)... E A CPL SIMPLEMENTE ACATOU COMO CORRETO E CLASSIFICOU A EMPRESA PRA FASE DE HABILITAÇÃO. EU ACHO ISSO UMA GRANDE FALTA DE RESPEITO COM TODOS NÓS LICITANTES QUE ESTAMOS CANSADOS DE VER ESSES TIPOS DE INJUSTIÇA ACONTECENDO TODOS OS DIAS NOS CERTAMES. ENTÃO, DESEJAMOS ENTRAR COM UM RECURSO CONTRA A NOSSA DESCLASSIFICAÇÃO E CONTRA A CLASSIFICAÇÃO DA EMPRESA ELDA...</p>	<p>Face ao exposto, entende-se, com base nos princípios da legalidade, isonomia, vinculação ao instrumento convocatório, vantajosidade, julgamento objetivo e com base no princípio da autotutela, manifestamos pelo CONHECIMENTO e DEFERIMENTO PARCIAL do recurso formulado pela licitante WENDY WANGLES LOPES RODRIGUES e, conseqüentemente, pela Desclassificação/Inabilitação da empresa ELDA MEDEIROS BEZERRA EIRELI, desta forma sendo todas as licitantes participados sido consideradas desclassificadas, declaramos por fracassada a licitação em epígrafe., conforme segue decisão em anexo.</p>	Indeferido

PEDREIRAS/MA
 Proc. 1901003/2022
 FLS. 2710
 Rub. e

Recursos do Lote 17

Fornecedor	CNPJ	Data/Hora	Declaração	Decisão	Tipo
R ALVES MOURA-ME	15731162000177	25/03/2022 16:52:42	Desejo manifestar recurso, pois como solicitado pelo Pregoeiro as notas fiscais e comprovação de custo de "todos" itens deveriam ser enviada. A empresa arrematante enviou diversas notas fiscais, porém não foi de todos os itens e uma composição de custo com preços impraticáveis no mercado.	Não apresentou o recurso.	Indeferido

Lote 18

Propostas Iniciais

Propostas Iniciais do Lote 18

ID	Fornecedor	CNPJ	Marca	Modelo	Proposta R\$	Situação	Motivo
9229	ELDA MEDEIROS BEZERRA EIRELI	08746955000102			R\$ 47.522,72	Classificada	--
4839	R ALVES MOURA-ME	15731162000177			R\$ 47.739,00	Classificada	--
59633	WENDY WANGLES LOPES RODRIGUES	35874631000114			R\$ 50.348,70	Classificada	--

Lances

Lances do Lote 18

Fornecedor	CNPJ	Valor Lance R\$	Data/Hora	Tipo
R-ALVES MOURA-ME	15.731.162/0001-77	R\$ 30.800,00	22/03/2022 10:13:12	Fornecedor Desclassificado
WENDY WANGLES LOPES RODRIGUES	35.874.631/0001-14	R\$ 30.000,00	22/03/2022 10:12:58	Fornecedor Desclassificado
R-ALVES MOURA-ME	15.731.162/0001-77	R\$ 30.950,00	22/03/2022 10:12:44	Fornecedor Desclassificado
WENDY WANGLES LOPES RODRIGUES	35.874.631/0001-14	R\$ 31.000,00	22/03/2022 10:12:00	Fornecedor Desclassificado
R-ALVES MOURA-ME	15.731.162/0001-77	R\$ 31.950,00	22/03/2022 10:11:36	Fornecedor Desclassificado
WENDY WANGLES LOPES RODRIGUES	35.874.631/0001-14	R\$ 32.000,00	22/03/2022 10:11:29	Fornecedor Desclassificado
R-ALVES MOURA-ME	15.731.162/0001-77	R\$ 32.950,00	22/03/2022 10:11:22	Fornecedor Desclassificado
WENDY WANGLES LOPES RODRIGUES	35.874.631/0001-14	R\$ 33.000,00	22/03/2022 10:11:14	Fornecedor Desclassificado
R-ALVES MOURA-ME	15.731.162/0001-77	R\$ 33.800,00	22/03/2022 10:10:24	Fornecedor Desclassificado
WENDY WANGLES LOPES RODRIGUES	35.874.631/0001-14	R\$ 33.000,00	22/03/2022 10:10:14	Fornecedor Desclassificado
R-ALVES MOURA-ME	15.731.162/0001-77	R\$ 33.950,00	22/03/2022 10:08:00	Fornecedor Desclassificado
WENDY WANGLES LOPES RODRIGUES	35.874.631/0001-14	R\$ 34.000,00	22/03/2022 10:08:03	Fornecedor Desclassificado

Lances do Lote 18

Fornecedor	CNPJ	Valor Lance R\$	Data/Hora	Tipo
ELDA MEDEIROS BEZERRA EIRELI	08.746.955/0001-02	R\$ 34.840,83	22/03/2022 10:07:55	Fornecedor Desclassificado
R ALVES MOURA ME	15.731.162/0001-77	R\$ 46.950,00	22/03/2022 10:06:16	Fornecedor Desclassificado
ELDA MEDEIROS BEZERRA EIRELI	08.746.955/0001-02	R\$ 47.000,00	22/03/2022 10:06:07	Fornecedor Desclassificado
R ALVES MOURA ME	15.731.162/0001-77	R\$ 47.470,00	22/03/2022 10:04:39	Fornecedor Desclassificado
ELDA MEDEIROS BEZERRA EIRELI	08.746.955/0001-02	R\$ 47.480,00	22/03/2022 10:04:35	Fornecedor Desclassificado
R ALVES MOURA ME	15.731.162/0001-77	R\$ 47.490,00	22/03/2022 10:02:44	Fornecedor Desclassificado
ELDA MEDEIROS BEZERRA EIRELI	08.746.955/0001-02	R\$ 47.500,00	22/03/2022 10:02:27	Fornecedor Desclassificado
R ALVES MOURA ME	15.731.162/0001-77	R\$ 47.510,00	22/03/2022 10:00:45	Fornecedor Desclassificado
ELDA MEDEIROS BEZERRA EIRELI	08.746.955/0001-02	R\$ 47.522,72	21/03/2022 10:33:08	Fornecedor Desclassificado
R ALVES MOURA ME	15.731.162/0001-77	R\$ 47.730,00	21/03/2022 23:59:34	Fornecedor Desclassificado
WENDY WANGLES LOPES RODRIGUES	35.874.631/0001-44	R\$ 50.348,70	22/03/2022 08:00:20	Fornecedor Desclassificado

Mensagens

Mensagens do Lote 18

Usuário Data/Hora Mensagem

Sistema	22/03/2022 09:15:21	O LOTE 18 foi ordenado e classificado. Boa sorte!
Sistema	22/03/2022 10:00:20	O LOTE 18 está na fase competitiva e sua disputa durará 10 (dez) minutos. Sr(s). Fornecedor(es), não havendo novos lances nos últimos 02 (dois) minutos da fase competitiva o LOTE 18 será encerrado automaticamente!
Sistema	22/03/2022 10:10:20	A etapa de envio de lances do LOTE 18 foi prorrogada automaticamente e será de 02 (dois) minutos. Boa sorte!
Sistema	22/03/2022 10:15:12	A prorrogação automática do LOTE 18 está encerrada.
Sistema	22/03/2022 11:22:15	O LOTE 18 está em negociação e ficará aberto para lances pelo período de 10 minutos.
Sistema	22/03/2022 11:32:15	O tempo de negociação está encerrado.
Sistema	22/03/2022 14:33:11	O fornecedor R ALVES MOURA-ME venceu o LOTE - 18 pelo valor de R\$30.890,00.
Sistema	22/03/2022 17:32:30	Fornecedor: R ALVES MOURA-ME, com lance no valor de R\$ 30.890,00, sua proposta FOI RECUSADA pelo motivo abaixo: A empresa não enviou a planilha de composição de custos unitários diretos e indiretos, juntamente com NOTAS FISCAIS de compras atualizadas referente a todos os itens em que a mesma apresentou o menor preço e/ou outro documento que comprove a exequibilidade da proposta.!!
Sistema	22/03/2022 17:32:33	O fornecedor WENDY WANGLES LOPES RODRIGUES venceu o LOTE - 18 pelo valor de R\$30.900,00.

Mensagens do Lote 18

Usuário	Data/Hora	Mensagem
Sistema	23/03/2022 14:19:44	Fornecedor: WENDY WANGLES LOPES RODRIGUES, com lance no valor de R\$ 30.900,00, sua proposta FOI RECUSADA pelo motivo abaixo: A empresa não enviou a planilha de composição de custos unitários diretos e indiretos, juntamente com NOTAS FISCAIS de compras atualizadas referente a todos os itens em que a mesma apresentou o menor preço e/ou outro documento que comprove a exequibilidade da proposta.!!!
Sistema	23/03/2022 14:19:47	O fornecedor ELDA MEDEIROS BEZERRA EIRELI venceu o LOTE - 18 pelo valor de R\$34.849,83.
Sistema	25/03/2022 16:44:06	Srs. licitantes, após a análise dos documentos inseridos na plataforma, hei por bem, HABILITAR o fornecedor ELDA MEDEIROS BEZERRA EIRELI -08.746.955/0001-02, tendo em vista, que cumpriu os requisitos habilitatórios exigidos no instrumento convocatório.
Sistema	25/03/2022 16:45:31	Sr(s). fornecedor(es) está aberto o prazo de 30 minutos para intenção de recurso, se houver interesse em recorrer esse o momento para se manifestar.
Sistema	25/03/2022 16:47:30	O fornecedor WENDY WANGLES LOPES RODRIGUES manifestou intenção de recurso pelo seguinte motivo: NÓS DA EMPRESA WENDY WANGLES LOPES RODRIGUES MANIFESTAMOS INTENSÃO DE RECURSO. TODAS AS EMPRESAS QUE ARREMATARAM ITENS, TIVERAM A OBRIGAÇÃO DE ENVIAR COMPOSIÇÃO DE CUSTO, NOTAS FISCAIS DE ENTRADA DE "TODOS OS ITENS ARREMATADOS" E/OU OUTRA DOCUMENTAÇÃO QUE COMPROVASSEM QUE ERAM DE FATO PREÇOS PRATICÁVEIS. NOSSA EMPRESA ENVIOU A PLANILHA DE CUSTOS DETALHADA, ENVIOU AO INVÉS DAS NOTAS DE ENTRADA DE "TODOS OS ITENS ARREMATADOS", ALGUMAS ATAS E CONTRATOS RECENTES DE PREGÕES QUE ACONTECERAM NA NOSSA REGIÃO E QUE ESTÃO PRATICANDO PREÇOS SIMILARES AOS ARREMATADOS. A CPL SIMPLEMENTE COLOCOU NO CHAT QUE NÃO APRESENTEI PLANILHA DE CUSTOS E QUE NÃO APRESENTAMOS COMPROVAÇÃO DOS PREÇOS. APÓS ISSO, A EMPRESA ELDA... FOI SOLICITADA A APRESENTAR AS MESMAS DOCUMENTAÇÕES E, DENTRO DO PRAZO, COLOCA UMA PLANILHA DE CUSTOS FICTÍCIA (COMPARANDO COM SUAS NOTAS DE COMPRA) E JUNTO A NOTAS FISCAIS COM ITENS DIVERSOS, NÃO COLOCANDO AS NOTAS FISCAIS DE COMPRA DE "TODOS OS ITENS ARREMATADOS, E, COM A MAJORIA DOS ITENS SENDO COMPRADOS PELO DOBRO DO PREÇO QUE FOI ARREMATADOS NA LICITAÇÃO. BATERIA DE 100AH, POR EXEMPLO, FOI ARREMATADA POR (VALOR)... E ELA DEMONSTRA UMA NOTA DE COMPRA POR (VALOR)... E A CPL SIMPLEMENTE ACATOU COMO CORRETO E CLASSIFICOU A EMPRESA PRA FASE DE HABILITAÇÃO. EU ACHO ISSO UMA GRANDE FALTA DE RESPEITO COM TODOS NÓS LICITANTES QUE ESTAMOS CANSADOS DE VER ESSES TIPOS DE INJUSTIÇA ACONTECENDO TODOS OS DIAS NOS CERTAMES. ENTÃO, DESEJAMOS ENTRAR COM UM RECURSO CONTRA A NOSSA DESCLASSIFICAÇÃO E CONTRA A CLASSIFICAÇÃO DA EMPRESA ELDA...
Sistema	25/03/2022 16:52:42	O fornecedor R ALVES MOURA-ME manifestou intenção de recurso pelo seguinte motivo: Desejo manifestar recurso, pois como solicitado pelo Pregoeiro as notas fiscais e comprovação de custo de "todos" itens deveriam ser enviada. A empresa arrematante enviou diversas notas fiscais, porém não foi de todos os itens e uma composição de custo com preços impraticáveis no mercado.
Sistema	25/03/2022 17:20:54	A manifestação de Intenção de Recurso de WENDY WANGLES LOPES RODRIGUES foi recebida e foi aberto o prazo para que o fornecedor envie as razões até 30/03/2022 17:30:00hs e os outros interessados envie as contra razões até 04/04/2022 17:30:00hs.
Sistema	25/03/2022 17:22:01	A manifestação de Intenção de Recurso de R ALVES MOURA-ME foi recebida e foi aberto o prazo para que o fornecedor envie as razões até 30/03/2022 17:30:00hs e os outros interessados envie as contra razões até 04/04/2022 17:30:00hs.
Sistema	12/04/2022 14:52:25	O recurso do R ALVES MOURA-ME foi indeferido pelo seguinte motivo: Não apresentou o recurso..
Sistema	12/04/2022 14:55:20	O recurso do WENDY WANGLES LOPES RODRIGUES foi indeferido pelo seguinte motivo: Face ao exposto, entende-se, com base nos princípios da legalidade, isonomia, vinculação ao instrumento convocatório, vantagemidade, julgamento objetivo e com base no princípio da autotutela, manifestamos pelo CONHECIMENTO e DEFERIMENTO PARCIAL do recurso formulado pela licitante WENDY WANGLES LOPES RODRIGUES e, conseqüentemente, pela Desclassificação/Inabilitação da empresa ELDA MEDEIROS BEZERRA EIRELI, desta forma sendo todas as licitantes participados sido consideradas desclassificadas, declaramos por fracassada a licitação em epígrafe., conforme segue decisão em anexo..
Sistema	12/04/2022 14:58:00	Fornecedor: ELDA MEDEIROS BEZERRA EIRELI, com lance no valor de R\$ 34.849,83, sua proposta FOI RECUSADA pelo motivo abaixo: Não apresentou todas as notas fiscais, junto com a composição.l

PEDREIRAS/MA
Proc. 1901003 1202 2
FLS. 2713
Rub. e

Mensagens do Lote 18

Usuário Data/Hora Mensagem

Sistema 12/04/2022 14:58:00 **Despacho.** Torna público para conhecimento dos interessados, que foi declarado **FRACASSADO** o aludido **LOTE 18**, pela ausência de licitantes classificados na licitação.

Sistema 12/04/2022 14:58:04 **O LOTE 18 foi fracassado pelo seguinte motivo:** Não apresentou todas as notas fiscais, junto com a composição..

Recursos

Recursos do Lote 18

Fornecedor CNPJ Data/Hora Declaração Decisão Tipo

PEDREIRAS/MA	
Proc.	190/003 12022
FLS.	2714
Rub.	e

Recursos do Lote 18

Fornecedor	CNPJ	Data/Hora	Declaração	Decisão	Tipo
WENDY WANGLES LOPES RODRIGUES	35874631000114	25/03/2022 16:47:30	<p>NÓS DA EMPRESA WENDY WANGLES LOPES RODRIGUES MANIFESTAMOS INTENSÃO DE RECURSO. TODAS AS EMPRESAS QUE ARREMATARAM ITENS, TIVERAM A OBRIGAÇÃO DE ENVIAR COMPOSIÇÃO DE CUSTO, NOTAS FISCAIS DE ENTRADA DE "TODOS OS ITENS ARREMATADOS" E/OU OUTRA DOCUMENTAÇÃO QUE COMPROVASSEM QUE ERAM DE FATO PREÇOS PRATICÁVEIS. NOSSA EMPRESA ENVIOU A PLANILHA DE CUSTOS DETALHADA, ENVIOU AO INVÉS DAS NOTAS DE ENTRADA DE "TODOS OS ITENS ARREMATADOS", ALGUMAS ATAS E CONTRATOS RECENTES DE PREGÕES QUE ACONTECERAM NA NOSSA REGIÃO E QUE ESTÃO PRATICANDO PREÇOS SIMILARES AOS ARREMATADOS. A CPL SIMPLEMENTE COLOCOU NO CHAT QUE NÃO APRESENTEI PLANILHA DE CUSTOS E QUE NÃO APRESENTAMOS COMPROVAÇÃO DOS PREÇOS. APÓS ISSO, A EMPRESA ELDA... FOI SOLICITADA A APRESENTAR AS MESMAS DOCUMENTAÇÕES E, DENTRO DO PRAZO, COLOCA UMA PLANILHA DE CUSTOS FICTÍCIA(COMPARANDO COM SUAS NOTAS DE COMPRA) E JUNTO A NOTAS FISCAIS COM ITENS DIVERSOS, NÃO COLOCANDO AS NOTAS FISCAIS DE COMPRA DE "TODOS OS ITENS ARREMATADOS, E, COM A MAIORIA DOS ITENS SENDO COMPRADOS PELO DOBRO DO PREÇO QUE FOI ARREMATADOS NA LICITAÇÃO. BATERIA DE 100AH, POR EXEMPLO, FOI ARREMATADA POR (VALOR)... E ELA DEMONSTRA UMA NOTA DE COMPRA POR (VALOR)... E A CPL SIMPLEMENTE ACATOU COMO CORRETO E CLASSIFICOU A EMPRESA PRA FASE DE HABILITAÇÃO. EU ACHO ISSO UMA GRANDE FALTA DE RESPEITO COM TODOS NÓS LICITANTES QUE ESTAMOS CANSADOS DE VER ESSES TIPOS DE INJUSTIÇA ACONTECENDO TODOS OS DIAS NOS CERTAMES. ENTÃO, DESEJAMOS ENTRAR COM UM RECURSO CONTRA A NOSSA DESCLASSIFICAÇÃO E CONTRA A CLASSIFICAÇÃO DA EMPRESA ELDA...</p>	<p>Face ao exposto, entende-se, com base nos princípios da legalidade, isonomia, vinculação ao instrumento convocatório, vantajosidade, julgamento objetivo e com base no princípio da autotutela, manifestamos pelo CONHECIMENTO e DEFERIMENTO PARCIAL do recurso formulado pela licitante WENDY WANGLES LOPES RODRIGUES e, conseqüentemente, pela Desclassificação/Inabilitação da empresa ELDA MEDEIROS BEZERRA EIRELI, desta forma sendo todas as licitantes participados sido consideradas desclassificadas, declaramos por fracassada a licitação em epígrafe., conforme segue decisão em anexo.</p>	Indeferido

Recursos do Lote 18

Fornecedor	CNPJ	Data/Hora	Declaração	Decisão	Tipo
R ALVES MOURA-ME	15731162000177	25/03/2022 16:52:42	Desejo manifestar recurso, pois como solicitado pelo Pregoeiro as notas fiscais e comprovação de custo de "todos" itens deveriam ser enviada. A empresa arrematante enviou diversas notas fiscais, porém não foi de todos os itens e uma composição de custo com preços impraticáveis no mercado.	Não apresentou o recurso.	Indeferido

Lote 19

Propostas Iniciais

Propostas Iniciais do Lote 19

ID	Fornecedor	CNPJ	Marca	Modelo	Proposta R\$	Situação	Motivo
55928	ELDA MEDEIROS BEZERRA EIRELI	08746955000102			R\$ 33.831,47	Classificada	--
92121	R ALVES MOURA-ME	15731162000177			R\$ 33.262,00	Classificada	--
83753	WENDY WANGLES LOPES RODRIGUES	35874631000114			R\$ 35.196,00	Classificada	--

Lances

Lances do Lote 19

Fornecedor	CNPJ	Valor Lance R\$	Data/Hora	Tipo
R ALVES MOURA-ME	15.731.162/0001-77	R\$ 22.800,00	22/03/2022 10:13:15	Fornecedor Desclassificado
WENDY WANGLES LOPES RODRIGUES	35.874.631/0001-44	R\$ 22.000,00	22/03/2022 10:13:00	Fornecedor Desclassificado
R ALVES MOURA-ME	15.731.162/0001-77	R\$ 22.060,00	22/03/2022 10:12:47	Fornecedor Desclassificado
WENDY WANGLES LOPES RODRIGUES	35.874.631/0001-44	R\$ 23.000,00	22/03/2022 10:12:27	Fornecedor Desclassificado
R ALVES MOURA-ME	15.731.162/0001-77	R\$ 23.800,00	22/03/2022 10:12:13	Fornecedor Desclassificado
WENDY WANGLES LOPES RODRIGUES	35.874.631/0001-44	R\$ 23.000,00	22/03/2022 10:12:04	Fornecedor Desclassificado
R ALVES MOURA-ME	15.731.162/0001-77	R\$ 23.950,00	22/03/2022 10:11:47	Fornecedor Desclassificado
WENDY WANGLES LOPES RODRIGUES	35.874.631/0001-44	R\$ 24.000,00	22/03/2022 10:11:23	Fornecedor Desclassificado
R ALVES MOURA-ME	15.731.162/0001-77	R\$ 24.690,00	22/03/2022 10:10:26	Fornecedor Desclassificado
WENDY WANGLES LOPES RODRIGUES	35.874.631/0001-44	R\$ 24.700,00	22/03/2022 10:10:18	Fornecedor Desclassificado
R ALVES MOURA-ME	15.731.162/0001-77	R\$ 24.750,00	22/03/2022 10:09:34	Fornecedor Desclassificado
ELDA MEDEIROS BEZERRA EIRELI	08.746.955/0001-02	R\$ 24.800,10	22/03/2022 10:08:16	Fornecedor Desclassificado

Lances do Lote 19

Fornecedor	CNPJ	Valor Lance R\$	Data/Hora	Tipo
R-ALVES-MOURA-ME	15.731.162/0001-77	R\$ 31.960,00	22/03/2022 10:08:12	Fornecedor Desclassificado
WENDY WANGLES LOPES RODRIGUES	35.874.631/0001-44	R\$ 32.000,00	22/03/2022 10:08:07	Fornecedor Desclassificado
R-ALVES-MOURA-ME	15.731.162/0001-77	R\$ 32.050,00	22/03/2022 10:06:29	Fornecedor Desclassificado
ELDA-MEDEIROS-BEZERRA-EIRELI	08.746.955/0001-02	R\$ 33.000,00	22/03/2022 10:06:15	Fornecedor Desclassificado
R-ALVES-MOURA-ME	15.731.162/0001-77	R\$ 33.220,00	22/03/2022 10:04:48	Fornecedor Desclassificado
ELDA-MEDEIROS-BEZERRA-EIRELI	08.746.955/0001-02	R\$ 33.230,00	22/03/2022 10:04:43	Fornecedor Desclassificado
R-ALVES-MOURA-ME	15.731.162/0001-77	R\$ 33.240,00	22/03/2022 10:02:46	Fornecedor Desclassificado
ELDA-MEDEIROS-BEZERRA-EIRELI	08.746.955/0001-02	R\$ 33.250,00	22/03/2022 10:02:35	Fornecedor Desclassificado
R-ALVES-MOURA-ME	15.731.162/0001-77	R\$ 33.262,00	21/03/2022 23:59:31	Fornecedor Desclassificado
ELDA-MEDEIROS-BEZERRA-EIRELI	08.746.955/0001-02	R\$ 33.831,47	21/03/2022 10:33:08	Fornecedor Desclassificado
WENDY WANGLES LOPES RODRIGUES	35.874.631/0001-44	R\$ 35.106,00	22/03/2022 08:00:20	Fornecedor Desclassificado

Mensagens

Mensagens do Lote 19

Usuário	Data/Hora	Mensagem
Sistema	22/03/2022 09:15:21	O LOTE 19 foi ordenado e classificado. Boa sorte!
Sistema	22/03/2022 10:00:20	O LOTE 19 está na fase competitiva e sua disputa durará 10 (dez) minutos. Sr(s). Fornecedor(es), não havendo novos lances nos últimos 02 (dois) minutos da fase competitiva o LOTE 19 será encerrado automaticamente!
Sistema	22/03/2022 10:10:20	A etapa de envio de lances do LOTE 19 foi prorrogada automaticamente e será de 02 (dois) minutos. Boa sorte!
Sistema	22/03/2022 10:15:17	A prorrogação automática do LOTE 19 está encerrada.
Sistema	22/03/2022 11:22:15	O LOTE 19 está em negociação e ficará aberto para lances pelo período de 10 minutos.
Sistema	22/03/2022 11:32:15	O tempo de negociação está encerrado.
Sistema	22/03/2022 14:33:11	O fornecedor R ALVES MOURA-ME venceu o LOTE - 19 pelo valor de R\$22.890,00.
Sistema	22/03/2022 17:32:30	Fornecedor: R ALVES MOURA-ME, com lance no valor de R\$ 22.890,00, sua proposta FOI RECUSADA pelo motivo abaixo: A empresa não enviou a planilha de composição de custos unitários diretos e indiretos, juntamente com NOTAS FISCAIS de compras atualizadas referente a todos os Itens em que a mesma apresentou o menor preço e/ou outro documento que comprove a exequibilidade da proposta.!!
Sistema	22/03/2022 17:32:33	O fornecedor WENDY WANGLES LOPES RODRIGUES venceu o LOTE - 19 pelo valor de R\$22.900,00.

PEDREIRAS/MA
Proc. 1901003 1202 2
FLS. 2717
Rub. e

Mensagens do Lote 19

Usuário	Data/Hora	Mensagem
Sistema	23/03/2022 14:19:45	Fornecedor: WENDY WANGLES LOPES RODRIGUES , com lance no valor de R\$ 22.900,00, sua proposta FOI RECUSADA pelo motivo abaixo: A empresa não enviou a planilha de composição de custos unitários diretos e indiretos, juntamente com NOTAS FISCAIS de compras atualizadas referente a todos os itens em que a mesma apresentou o menor preço e/ou outro documento que comprove a exequibilidade da proposta!!!
Sistema	23/03/2022 14:19:47	O fornecedor ELDA MEDEIROS BEZERRA EIRELI venceu o LOTE - 19 pelo valor de R\$24.809,19 .
Sistema	25/03/2022 16:44:06	Srs. licitantes, após a análise dos documentos inseridos na plataforma, hei por bem, HABILITAR o fornecedor ELDA MEDEIROS BEZERRA EIRELI -08.746.955/0001-02 , tendo em vista, que cumpriu os requisitos habilitatórios exigidos no instrumento convocatório.
Sistema	25/03/2022 16:45:31	Sr(s). fornecedor(es) está aberto o prazo de 30 minutos para intenção de recurso, se houver interesse em recorrer esse o momento para se manifestar.
Sistema	25/03/2022 16:47:30	O fornecedor WENDY WANGLES LOPES RODRIGUES manifestou intenção de recurso pelo seguinte motivo: NÓS DA EMPRESA WENDY WANGLES LOPES RODRIGUES MANIFESTAMOS INTENSÃO DE RECURSO. TODAS AS EMPRESAS QUE ARREMATARAM ITENS, TIVERAM A OBRIGAÇÃO DE ENVIAR COMPOSIÇÃO DE CUSTO, NOTAS FISCAIS DE ENTRADA DE "TODOS OS ITENS ARREMATADOS" E/OU OUTRA DOCUMENTAÇÃO QUE COMPROVASSEM QUE ERAM DE FATO PREÇOS PRATICÁVEIS. NOSSA EMPRESA ENVIOU A PLANILHA DE CUSTOS DETALHADA, ENVIOU AO INVÉS DAS NOTAS DE ENTRADA DE "TODOS OS ITENS ARREMATADOS", ALGUMAS ATAS E CONTRATOS RECENTES DE PREGÕES QUE ACONTECERAM NA NOSSA REGIÃO E QUE ESTÃO PRATICANDO PREÇOS SIMILARES AOS ARREMATADOS. A CPL SIMPLEMENTE COLOCOU NO CHAT QUE NÃO APRESENTEI PLANILHA DE CUSTOS E QUE NÃO APRESENTAMOS COMPROVAÇÃO DOS PREÇOS. APÓS ISSO, A EMPRESA ELDA... FOI SOLICITADA A APRESENTAR AS MESMAS DOCUMENTAÇÕES E, DENTRO DO PRAZO, COLOCA UMA PLANILHA DE CUSTOS FICTÍCIA (COMPARANDO COM SUAS NOTAS DE COMPRA) E JUNTO A NOTAS FISCAIS COM ITENS DIVERSOS, NÃO COLOCANDO AS NOTAS FISCAIS DE COMPRA DE "TODOS OS ITENS ARREMATADOS, E, COM A MAIORIA DOS ITENS SENDO COMPRADOS PELO DOBRO DO PREÇO QUE FOI ARREMATADOS NA LICITAÇÃO. BATERIA DE 100AH, POR EXEMPLO, FOI ARREMATADA POR (VALOR)... E ELA DEMONSTRA UMA NOTA DE COMPRA POR (VALOR)... E A CPL SIMPLEMENTE ACATOU COMO CORRETO E CLASSIFICOU A EMPRESA PRA FASE DE HABILITAÇÃO. EU ACHO ISSO UMA GRANDE FALTA DE RESPEITO COM TODOS NÓS LICITANTES QUE ESTAMOS CANSADOS DE VER ESSES TIPOS DE INJUSTIÇA ACONTECENDO TODOS OS DIAS NOS CERTAMES. ENTÃO, DESEJAMOS ENTRAR COM UM RECURSO CONTRA A NOSSA DESCLASSIFICAÇÃO E CONTRA A CLASSIFICAÇÃO DA EMPRESA ELDA...
Sistema	25/03/2022 16:52:42	O fornecedor R ALVES MOURA-ME manifestou intenção de recurso pelo seguinte motivo: <i>Desejo manifestar recurso, pois como solicitado pelo Pregoeiro as notas fiscais e comprovação de custo de "todos" itens deveriam ser enviada. A empresa arrematante enviou diversas notas fiscais, porém não foi de todos os itens e uma composição de custo com preços impraticáveis no mercado.</i>
Sistema	25/03/2022 17:20:54	A manifestação de Intenção de Recurso de WENDY WANGLES LOPES RODRIGUES foi recebida e foi aberto o prazo para que o fornecedor envie as razões até 30/03/2022 17:30:00hs e os outros interessados envie as contra razões até 04/04/2022 17:30:00hs .
Sistema	25/03/2022 17:22:01	A manifestação de Intenção de Recurso de R ALVES MOURA-ME foi recebida e foi aberto o prazo para que o fornecedor envie as razões até 30/03/2022 17:30:00hs e os outros interessados envie as contra razões até 04/04/2022 17:30:00hs .
Sistema	12/04/2022 14:52:25	O recurso do R ALVES MOURA-ME foi indeferido pelo seguinte motivo: <i>Não apresentou o recurso..</i>
Sistema	12/04/2022 14:55:20	O recurso do WENDY WANGLES LOPES RODRIGUES foi indeferido pelo seguinte motivo: <i>Face ao exposto, entende-se, com base nos princípios da legalidade, isonomia, vinculação ao instrumento convocatório, vantajosidade, julgamento objetivo e com base no princípio da autotutela, manifestamos pelo CONHECIMENTO e DEFERIMENTO PARCIAL do recurso formulado pela licitante WENDY WANGLES LOPES RODRIGUES e, conseqüentemente, pela Desclassificação/Inabilitação da empresa ELDA MEDEIROS BEZERRA EIRELI, desta forma sendo todas as licitantes participados sido consideradas desclassificadas, declaramos por fracassada a licitação em epígrafe., conforme segue decisão em anexo..</i>
Sistema	12/04/2022 14:58:00	Fornecedor: ELDA MEDEIROS BEZERRA EIRELI , com lance no valor de R\$ 24.809,19, sua proposta FOI RECUSADA pelo motivo abaixo: Não apresentou todas as notas fiscais, junto com a composição.!

Mensagens do Lote 19

Usuário Data/Hora Mensagem

Sistema 12/04/2022 14:58:00 **Despacho.** Torna público para conhecimento dos interessados, que foi declarado **FRACASSADO** o aludido **LOTE 19**, pela ausência de licitantes classificados na licitação.

Sistema 12/04/2022 14:58:04 **O LOTE 19 foi fracassado pelo seguinte motivo: Não apresentou todas as notas fiscais, junto com a composição..**

Recursos

Recursos do Lote 19

Fornecedor	CNPJ	Data/Hora	Declaração	Decisão	Tipo
------------	------	-----------	------------	---------	------

Recursos do Lote 19

PEDREIRAS/MA
 Proc. 1901003 1202 2
 FLS. 2219
 Decisão _____ e Tipo _____

Fornecedor	CNPJ	Data/Hora	Declaração	Decisão	Tipo
WENDY WANGLES LOPES RODRIGUES	35874631000114	25/03/2022 16:47:30	<p>NÓS DA EMPRESA WENDY WANGLES LOPES RODRIGUES MANIFESTAMOS INTENSÃO DE RECURSO. TODAS AS EMPRESAS QUE ARREMATARAM ITENS, TIVERAM A OBRIGAÇÃO DE ENVIAR COMPOSIÇÃO DE CUSTO, NOTAS FISCAIS DE ENTRADA DE "TODOS OS ITENS ARREMATADOS" E/OU OUTRA DOCUMENTAÇÃO QUE COMPROVASSEM QUE ERAM DE FATO PREÇOS PRATICÁVEIS. NOSSA EMPRESA ENVIU A PLANILHA DE CUSTOS DETALHADA, ENVIU AO INVÉS DAS NOTAS DE ENTRADA DE "TODOS OS ITENS ARREMATADOS", ALGUMAS ATAS E CONTRATOS RECENTES DE PREGÕES QUE ACONTECERAM NA NOSSA REGIÃO E QUE ESTÃO PRATICANDO PREÇOS SIMILARES AOS ARREMATADOS. A CPL SIMPLEMENTE COLOCOU NO CHAT QUE NÃO APRESENTEI PLANILHA DE CUSTOS E QUE NÃO APRESENTAMOS COMPROVAÇÃO DOS PREÇOS. APÓS ISSO, A EMPRESA ELDA... FOI SOLICITADA A APRESENTAR AS MESMAS DOCUMENTAÇÕES E, DENTRO DO PRAZO, COLOCA UMA PLANILHA DE CUSTOS FICTÍCIA(COMPARANDO COM SUAS NOTAS DE COMPRA) E JUNTO A NOTAS FISCAIS COM ITENS DIVERSOS, NÃO COLOCANDO AS NOTAS FISCAIS DE COMPRA DE "TODOS OS ITENS ARREMATADOS, E, COM A MAIORIA DOS ITENS SENDO COMPRADOS PELO DOBRO DO PREÇO QUE FOI ARREMATADOS NA LICITAÇÃO. BATERIA DE 100AH, POR EXEMPLO, FOI ARREMATADA POR (VALOR)... E ELA DEMONSTRA UMA NOTA DE COMPRA POR (VALOR)... E A CPL SIMPLEMENTE ACATOU COMO CORRETO E CLASSIFICOU A EMPRESA PRA FASE DE HABILITAÇÃO. EU ACHO ISSO UMA GRANDE FALTA DE RESPEITO COM TODOS NÓS LICITANTES QUE ESTAMOS CANSADOS DE VER ESSES TIPOS DE INJUSTIÇA ACONTECENDO TODOS OS DIAS NOS CERTAMES. ENTÃO, DESEJAMOS ENTRAR COM UM RECURSO CONTRA A NOSSA DESCLASSIFICAÇÃO E CONTRA A CLASSIFICAÇÃO DA EMPRESA ELDA...</p>	<p>Face ao exposto, entende-se, com base nos princípios da legalidade, isonomia, vinculação ao instrumento convocatório, vantajosidade, julgamento objetivo e com base no princípio da autotutela, manifestamos pelo CONHECIMENTO e DEFERIMENTO PARCIAL do recurso formulado pela licitante WENDY WANGLES LOPES RODRIGUES e, conseqüentemente, pela Desclassificação/Inabilitação da empresa ELDA MEDEIROS BEZERRA EIRELI, desta forma sendo todas as licitantes participados sido consideradas desclassificadas, declaramos por fracassada a licitação em epígrafe., conforme segue decisão em anexo.</p>	Indeferido

Recursos do Lote 19

Fornecedor	CNPJ	Data/Hora	Declaração	Decisão	Tipo
R ALVES MOURA-ME	15731162000177	25/03/2022 16:52:42	Desejo manifestar recurso, pois como solicitado pelo Pregoeiro as notas fiscais e comprovação de custo de "todos" itens deveriam ser enviada. A empresa arrematante enviou diversas notas fiscais, porém não foi de todos os itens e uma composição de custo com preços impraticáveis no mercado.	Não apresentou o recurso.	Indeferido

Lote 20

Propostas Iniciais

Propostas Iniciais do Lote 20

ID	Fornecedor	CNPJ	Marca	Modelo	Proposta R\$	Situação	Motivo
28124	ELDA MEDEIROS BEZERRA EIRELI	08746955000102			R\$ 33.826,71	Classificada	--
67274	R ALVES MOURA-ME	15731162000177			R\$ 33.262,00	Classificada	--
10303	WENDY WANGLES LOPES RODRIGUES	35874631000114			R\$ 35.196,00	Classificada	--

Lances

Lances do Lote 20

Fornecedor	CNPJ	Valor Lance R\$	Data/Hora	Tipo
R-ALVES-MOURA-ME	15.731.162/0001-77	R\$ 22.890,00	22/03/2022 10:13:17	Fornecedor Desclassificado
WENDY WANGLES LOPES RODRIGUES	35.874.631/0001-14	R\$ 22.000,00	22/03/2022 10:13:02	Fornecedor Desclassificado
R-ALVES-MOURA-ME	15.731.162/0001-77	R\$ 22.050,00	22/03/2022 10:12:50	Fornecedor Desclassificado
WENDY WANGLES LOPES RODRIGUES	35.874.631/0001-14	R\$ 23.000,00	22/03/2022 10:12:30	Fornecedor Desclassificado
R-ALVES-MOURA-ME	15.731.162/0001-77	R\$ 23.800,00	22/03/2022 10:12:26	Fornecedor Desclassificado
WENDY WANGLES LOPES RODRIGUES	35.874.631/0001-14	R\$ 23.900,00	22/03/2022 10:12:07	Fornecedor Desclassificado
R-ALVES-MOURA-ME	15.731.162/0001-77	R\$ 23.050,00	22/03/2022 10:11:49	Fornecedor Desclassificado
WENDY WANGLES LOPES RODRIGUES	35.874.631/0001-14	R\$ 24.000,00	22/03/2022 10:11:34	Fornecedor Desclassificado
R-ALVES-MOURA-ME	15.731.162/0001-77	R\$ 24.600,00	22/03/2022 10:10:30	Fornecedor Desclassificado
WENDY WANGLES LOPES RODRIGUES	35.874.631/0001-14	R\$ 24.700,00	22/03/2022 10:10:24	Fornecedor Desclassificado
R-ALVES-MOURA-ME	15.731.162/0001-77	R\$ 24.700,00	22/03/2022 10:09:01	Fornecedor Desclassificado
ELDA-MEDEIROS-BEZERRA-EIRELI	08.746.955/0001-02	R\$ 24.805,68	22/03/2022 10:08:31	Fornecedor Desclassificado

Lances do Lote 20

Fornecedor	CNPJ	Valor Lance R\$	Data/Hora	Tipo
R ALVES MOURA ME	15.731.162/0001-77	R\$ 31.950,00	22/03/2022 10:08:16	Fornecedor Desclassificado
WENDY WANGLES LOPES RODRIGUES	35.874.631/0001-14	R\$ 32.000,00	22/03/2022 10:08:10	Fornecedor Desclassificado
R ALVES MOURA ME	15.731.162/0001-77	R\$ 32.050,00	22/03/2022 10:06:25	Fornecedor Desclassificado
ELDA MEDEIROS BEZERRA EIRELI	08.746.955/0001-02	R\$ 33.000,00	22/03/2022 10:06:20	Fornecedor Desclassificado
R ALVES MOURA ME	15.731.162/0001-77	R\$ 33.100,00	22/03/2022 10:04:53	Fornecedor Desclassificado
ELDA MEDEIROS BEZERRA EIRELI	08.746.955/0001-02	R\$ 33.200,00	22/03/2022 10:04:48	Fornecedor Desclassificado
R ALVES MOURA ME	15.731.162/0001-77	R\$ 33.210,00	22/03/2022 10:02:49	Fornecedor Desclassificado
ELDA MEDEIROS BEZERRA EIRELI	08.746.955/0001-02	R\$ 33.250,00	22/03/2022 10:02:45	Fornecedor Desclassificado
R ALVES MOURA ME	15.731.162/0001-77	R\$ 33.262,00	21/03/2022 23:59:34	Fornecedor Desclassificado
ELDA MEDEIROS BEZERRA EIRELI	08.746.955/0001-02	R\$ 33.826,74	21/03/2022 19:33:08	Fornecedor Desclassificado
WENDY WANGLES LOPES RODRIGUES	35.874.631/0001-14	R\$ 35.196,00	22/03/2022 08:00:20	Fornecedor Desclassificado

Mensagens

Mensagens do Lote 20

Usuário	Data/Hora	Mensagem
Sistema	22/03/2022 09:15:21	O LOTE 20 foi ordenado e classificado. Boa sorte!
Sistema	22/03/2022 10:00:20	O LOTE 20 está na fase competitiva e sua disputa durará 10 (dez) minutos . Sr(s). Fornecedor(es), não havendo novos lances nos últimos 02 (dois) minutos da fase competitiva o LOTE 20 será encerrado automaticamente!
Sistema	22/03/2022 10:10:20	A etapa de envio de lances do LOTE 20 foi prorrogada automaticamente e será de 02 (dois) minutos . Boa sorte!
Sistema	22/03/2022 10:15:18	A prorrogação automática do LOTE 20 está encerrada.
Sistema	22/03/2022 11:22:15	O LOTE 20 está em negociação e ficará aberto para lances pelo período de 10 minutos .
Sistema	22/03/2022 11:32:15	O tempo de negociação está encerrado.
Sistema	22/03/2022 14:33:11	O fornecedor R ALVES MOURA-ME venceu o LOTE - 20 pelo valor de R\$22.890,00.
Sistema	22/03/2022 17:32:30	Fornecedor: R ALVES MOURA-ME, com lance no valor de R\$ 22.890,00, sua proposta FOI RECUSADA pelo motivo abaixo: A empresa não enviou a planilha de composição de custos unitários diretos e indiretos, juntamente com NOTAS FISCAIS de compras atualizadas referente a todos os itens em que a mesma apresentou o menor preço e/ou outro documento que comprove a exequibilidade da proposta.!!

PEDREIRAS/MA	
Proc.	199/003 1202 2
FLS.	2722
Rub.	e

Mensagens do Lote 20

Usuário	Data/Hora	Mensagem
Sistema	22/03/2022 17:32:33	O fornecedor WENDY WANGLES LOPES RODRIGUES venceu o LOTE - 20 pelo valor de R\$22.900,00 .
Sistema	23/03/2022 14:19:45	Fornecedor: WENDY WANGLES LOPES RODRIGUES , com lance no valor de R\$ 22.900,00 , sua proposta FOI RECUSADA pelo motivo abaixo: A empresa não enviou a planilha de composição de custos unitários diretos e indiretos, juntamente com NOTAS FISCAIS de compras atualizadas referente a todos os itens em que a mesma apresentou o menor preço e/ou outro documento que comprove a exequibilidade da proposta.!!!
Sistema	23/03/2022 14:19:47	O fornecedor ELDA MEDEIROS BEZERRA EIRELI venceu o LOTE - 20 pelo valor de R\$24.805,68 .
Sistema	25/03/2022 16:44:06	Srs. licitantes, após a análise dos documentos inseridos na plataforma, hei por bem, HABILITAR o fornecedor ELDA MEDEIROS BEZERRA EIRELI -08.746.955/0001-02 , tendo em vista, que cumpriu os requisitos habilitatórios exigidos no instrumento convocatório.
Sistema	25/03/2022 16:45:31	Sr(s). fornecedor(es) está aberto o prazo de 30 minutos para intenção de recurso, se houver interesse em recorrer esse o momento para se manifestar.
Sistema	25/03/2022 16:47:30	O fornecedor WENDY WANGLES LOPES RODRIGUES manifestou intenção de recurso pelo seguinte motivo: NÓS DA EMPRESA WENDY WANGLES LOPES RODRIGUES MANIFESTAMOS INTENSÃO DE RECURSO. TODAS AS EMPRESAS QUE ARREMATARAM ITENS, TIVERAM A OBRIGAÇÃO DE ENVIAR COMPOSIÇÃO DE CUSTO, NOTAS FISCAIS DE ENTRADA DE "TODOS OS ITENS ARREMATADOS" E/OU OUTRA DOCUMENTAÇÃO QUE COMPROVASSEM QUE ERAM DE FATO PREÇOS PRATICÁVEIS. NOSSA EMPRESA ENVIOU A PLANILHA DE CUSTOS DETALHADA, ENVIOU AO INVÉS DAS NOTAS DE ENTRADA DE "TODOS OS ITENS ARREMATADOS", ALGUMAS ATAS E CONTRATOS RECENTES DE PREGÕES QUE ACONTECERAM NA NOSSA REGIÃO E QUE ESTÃO PRATICANDO PREÇOS SIMILARES AOS ARREMATADOS. A CPL SIMPLEMENTE COLOCOU NO CHAT QUE NÃO APRESENTEI PLANILHA DE CUSTOS E QUE NÃO APRESENTAMOS COMPROVAÇÃO DOS PREÇOS. APÓS ISSO, A EMPRESA ELDA... FOI SOLICITADA A APRESENTAR AS MESMAS DOCUMENTAÇÕES E, DENTRO DO PRAZO, COLOCA UMA PLANILHA DE CUSTOS FICTÍCIA(COMPARANDO COM SUAS NOTAS DE COMPRA) E JUNTO A NOTAS FISCAIS COM ITENS DIVERSOS, NÃO COLOCANDO AS NOTAS FISCAIS DE COMPRA DE "TODOS OS ITENS ARREMATADOS, E, COM A MAIORIA DOS ITENS SENDO COMPRADOS PELO DOBRO DO PREÇO QUE FOI ARREMATADOS NA LICITAÇÃO. BATERIA DE 100AH, POR EXEMPLO, FOI ARREMATADA POR (VALOR)... E ELA DEMONSTRA UMA NOTA DE COMPRA POR (VALOR)... E A CPL SIMPLEMENTE ACATOU COMO CORRETO E CLASSIFICOU A EMPRESA PRA FASE DE HABILITAÇÃO. EU ACHO ISSO UMA GRANDE FALTA DE RESPEITO COM TODOS NÓS LICITANTES QUE ESTAMOS CANSADOS DE VER ESSES TIPOS DE INJUSTIÇA ACONTECENDO TODOS OS DIAS NOS CERTAMES. ENTÃO, DESEJAMOS ENTRAR COM UM RECURSO CONTRA A NOSSA DESCLASSIFICAÇÃO E CONTRA A CLASSIFICAÇÃO DA EMPRESA ELDA...
Sistema	25/03/2022 16:52:42	O fornecedor R ALVES MOURA-ME manifestou intenção de recurso pelo seguinte motivo: <i>Desejo manifestar recurso, pois como solicitado pelo Pregoeiro as notas fiscais e comprovação de custo de "todos" itens deveriam ser enviada. A empresa arrematante enviou diversas notas fiscais, porém não foi de todos os itens e uma composição de custo com preços impraticáveis no mercado.</i>
Sistema	25/03/2022 17:20:54	A manifestação de Intenção de Recurso de WENDY WANGLES LOPES RODRIGUES foi recebida e foi aberto o prazo para que o fornecedor envie as razões até 30/03/2022 17:30:00hs e os outros interessados envie as contra razões até 04/04/2022 17:30:00hs .
Sistema	25/03/2022 17:22:01	A manifestação de Intenção de Recurso de R ALVES MOURA-ME foi recebida e foi aberto o prazo para que o fornecedor envie as razões até 30/03/2022 17:30:00hs e os outros interessados envie as contra razões até 04/04/2022 17:30:00hs .
Sistema	12/04/2022 14:52:25	O recurso do R ALVES MOURA-ME foi indeferido pelo seguinte motivo: <i>Não apresentou o recurso..</i>
Sistema	12/04/2022 14:55:20	O recurso do WENDY WANGLES LOPES RODRIGUES foi indeferido pelo seguinte motivo: <i>Face ao exposto, entende-se, com base nos princípios da legalidade, isonomia, vinculação ao instrumento convocatório, vantajosidade, julgamento objetivo e com base no princípio da autotutela, manifestamos pelo CONHECIMENTO e DEFERIMENTO PARCIAL do recurso formulado pela licitante WENDY WANGLES LOPES RODRIGUES e, conseqüentemente, pela Desclassificação/Inabilitação da empresa ELDA MEDEIROS BEZERRA EIRELI, desta forma sendo todas as licitantes participados sido consideradas desclassificadas, declaramos por fracassada a licitação em epígrafe., conforme segue decisão em anexo..</i>

Mensagens do Lote 20

Usuário Data/Hora Mensagem

Sistema	12/04/2022 14:58:00	Fornecedor: ELDA MEDEIROS BEZERRA EIRELI, com lance no valor de R\$ 24.805,68, sua proposta FOI RECUSADA pelo motivo abaixo: Não apresentou todas as notas fiscais, junto com a composição.!
Sistema	12/04/2022 14:58:00	Despacho. Torna público para conhecimento dos interessados, que foi declarado FRACASSADO o aludido LOTE 20, pela ausência de licitantes classificados na licitação.
Sistema	12/04/2022 14:58:04	O LOTE 20 foi fracassado pelo seguinte motivo: Não apresentou todas as notas fiscais, junto com a composição..

Recursos

Recursos do Lote 20

Fornecedor	CNPJ	Data/Hora	Declaração	Decisão	Tipo
------------	------	-----------	------------	---------	------

--	--	--	--	--	--

Recursos do Lote 20

Fornecedor	CNPJ	Data/Hora	Declaração	Decisão	Tipo
WENDY WANGLES LOPES RODRIGUES	35874631000114	25/03/2022 16:47:30	NÓS DA EMPRESA WENDY WANGLES LOPES RODRIGUES MANIFESTAMOS INTENSÃO DE RECURSO. TODAS AS EMPRESAS QUE ARREMATARAM ITENS, TIVERAM A OBRIGAÇÃO DE ENVIAR COMPOSIÇÃO DE CUSTO, NOTAS FISCAIS DE ENTRADA DE "TODOS OS ITENS ARREMATADOS" E/OU OUTRA DOCUMENTAÇÃO QUE COMPROVASSEM QUE ERAM DE FATO PREÇOS PRATICÁVEIS. NOSSA EMPRESA ENVIOU A PLANILHA DE CUSTOS DETALHADA, ENVIOU AO INVÉS DAS NOTAS DE ENTRADA DE "TODOS OS ITENS ARREMATADOS", ALGUMAS ATAS E CONTRATOS RECENTES DE PREGÕES QUE ACONTECERAM NA NOSSA REGIÃO E QUE ESTÃO PRATICANDO PREÇOS SIMILARES AOS ARREMATADOS. A CPL SIMPLEMENTE COLOCOU NO CHAT QUE NÃO APRESENTEI PLANILHA DE CUSTOS E QUE NÃO APRESENTAMOS COMPROVAÇÃO DOS PREÇOS. APÓS ISSO, A EMPRESA ELDA... FOI SOLICITADA A APRESENTAR AS MESMAS DOCUMENTAÇÕES E, DENTRO DO PRAZO, COLOCA UMA PLANILHA DE CUSTOS FICTÍCIA(COMPARANDO COM SUAS NOTAS DE COMPRA) E JUNTO A NOTAS FISCAIS COM ITENS DIVERSOS, NÃO COLOCANDO AS NOTAS FISCAIS DE COMPRA DE "TODOS OS ITENS ARREMATADOS, E, COM A MAIORIA DOS ITENS SENDO COMPRADOS PELO DOBRO DO PREÇO QUE FOI ARREMATADOS NA LICITAÇÃO. BATERIA DE 100AH, POR EXEMPLO, FOI ARREMATADA POR (VALOR)... E ELA DEMONSTRA UMA NOTA DE COMPRA POR (VALOR)... E A CPL SIMPLEMENTE ACATOU COMO CORRETO E CLASSIFICOU A EMPRESA PRA FASE DE HABILITAÇÃO. EU ACHO ISSO UMA GRANDE FALTA DE RESPEITO COM TODOS NÓS LICITANTES QUE ESTAMOS CANSADOS DE VER ESSES TIPOS DE INJUSTIÇA ACONTECENDO TODOS OS DIAS NOS CERTAMES. ENTÃO, DESEJAMOS ENTRAR COM UM RECURSO CONTRA A NOSSA DESCLASSIFICAÇÃO E CONTRA A CLASSIFICAÇÃO DA EMPRESA ELDA...	Face ao exposto, entende-se, com base nos princípios da legalidade, isonomia, vinculação ao instrumento convocatório, vantajosidade, julgamento objetivo e com base no princípio da autotutela, manifestamos pelo CONHECIMENTO e DEFERIMENTO PARCIAL do recurso formulado pela licitante WENDY WANGLES LOPES RODRIGUES e, conseqüentemente, pela Desclassificação/Inabilitação da empresa ELDA MEDEIROS BEZERRA EIRELI, desta forma sendo todas as licitantes participados sido consideradas desclassificadas, declaramos por fracassada a licitação em epígrafe., conforme segue decisão em anexo.	Indeferido

Recursos do Lote 20

Fornecedor	CNPJ	Data/Hora	Declaração	Decisão	Tipo
R ALVES MOURA-ME	15731162000177	25/03/2022 16:52:42	Desejo manifestar recurso, pois como solicitado pelo Pregoeiro as notas fiscais e comprovação de custo de "todos" itens deveriam ser enviada. A empresa arrematante enviou diversas notas fiscais, porém não foi de todos os itens e uma composição de custo com preços impraticáveis no mercado.	Não apresentou o recurso.	Indeferido

Lote 21

Propostas Iniciais

Propostas Iniciais do Lote 21

ID	Fornecedor	CNPJ	Marca	Modelo	Proposta R\$	Situação	Motivo
86378	ELDA MEDEIROS BEZERRA EIRELI	08746955000102			R\$ 33.939,41	Classificada	--
44088	R ALVES MOURA-ME	15731162000177			R\$ 33.262,00	Classificada	--
33659	WENDY WANGLES LOPES RODRIGUES	35874631000114			R\$ 35.196,00	Classificada	--

Lances

Lances do Lote 21

Fornecedor	CNPJ	Valor Lance R\$	Data/Hora	Tipo
R-ALVES-MOURA-ME	15.731.162/0001-77	R\$ 22.890,00	22/03/2022 10:13:21	Fornecedor Desclassificado
WENDY WANGLES LOPES RODRIGUES	35.874.631/0001-14	R\$ 22.900,00	22/03/2022 10:13:12	Fornecedor Desclassificado
R-ALVES-MOURA-ME	15.731.162/0001-77	R\$ 22.950,00	22/03/2022 10:12:53	Fornecedor Desclassificado
WENDY WANGLES LOPES RODRIGUES	35.874.631/0001-14	R\$ 23.000,00	22/03/2022 10:12:32	Fornecedor Desclassificado
R-ALVES-MOURA-ME	15.731.162/0001-77	R\$ 23.890,00	22/03/2022 10:12:24	Fornecedor Desclassificado
WENDY WANGLES LOPES RODRIGUES	35.874.631/0001-14	R\$ 23.900,00	22/03/2022 10:12:10	Fornecedor Desclassificado
R-ALVES-MOURA-ME	15.731.162/0001-77	R\$ 23.950,00	22/03/2022 10:11:53	Fornecedor Desclassificado
WENDY WANGLES LOPES RODRIGUES	35.874.631/0001-14	R\$ 24.000,00	22/03/2022 10:11:38	Fornecedor Desclassificado
R-ALVES-MOURA-ME	15.731.162/0001-77	R\$ 24.700,00	22/03/2022 10:10:45	Fornecedor Desclassificado
WENDY WANGLES LOPES RODRIGUES	35.874.631/0001-14	R\$ 24.800,00	22/03/2022 10:10:32	Fornecedor Desclassificado
R-ALVES-MOURA-ME	15.731.162/0001-77	R\$ 24.850,00	22/03/2022 10:08:56	Fornecedor Desclassificado
ELDA MEDEIROS BEZERRA EIRELI	08.746.955/0001-02	R\$ 24.888,33	22/03/2022 10:08:49	Fornecedor Desclassificado

Lances do Lote 21

Fornecedor	CNPJ	Valor Lance R\$	Data/Hora	Tipo
R ALVES MOURA-ME	15.731.162/0001-77	R\$ 31.950,00	22/03/2022 10:08:10	Fornecedor Desclassificado
WENDY WANGLES LOPES RODRIGUES	35.874.631/0001-14	R\$ 32.000,00	22/03/2022 10:08:13	Fornecedor Desclassificado
R ALVES MOURA-ME	15.731.162/0001-77	R\$ 32.950,00	22/03/2022 10:08:41	Fornecedor Desclassificado
ELDA MEDEIROS BEZERRA EIRELI	08.746.955/0001-02	R\$ 33.000,00	22/03/2022 10:08:29	Fornecedor Desclassificado
R ALVES MOURA-ME	15.731.162/0001-77	R\$ 33.190,00	22/03/2022 10:05:01	Fornecedor Desclassificado
ELDA MEDEIROS BEZERRA EIRELI	08.746.955/0001-02	R\$ 33.200,00	22/03/2022 10:04:55	Fornecedor Desclassificado
R ALVES MOURA-ME	15.731.162/0001-77	R\$ 33.210,00	22/03/2022 10:03:02	Fornecedor Desclassificado
ELDA MEDEIROS BEZERRA EIRELI	08.746.955/0001-02	R\$ 33.250,00	22/03/2022 10:02:51	Fornecedor Desclassificado
R ALVES MOURA-ME	15.731.162/0001-77	R\$ 33.262,00	21/03/2022 23:59:31	Fornecedor Desclassificado
ELDA MEDEIROS BEZERRA EIRELI	08.746.955/0001-02	R\$ 33.999,41	21/03/2022 10:33:08	Fornecedor Desclassificado
WENDY WANGLES LOPES RODRIGUES	35.874.631/0001-14	R\$ 35.196,00	22/03/2022 08:00:21	Fornecedor Desclassificado

Mensagens

Mensagens do Lote 21

Usuário Data/Hora Mensagem

Sistema	22/03/2022 09:15:21	O LOTE 21 foi ordenado e classificado. Boa sorte!
Sistema	22/03/2022 10:00:20	O LOTE 21 está na fase competitiva e sua disputa durará 10 (dez) minutos . Sr(s). Fornecedor(es), não havendo novos lances nos últimos 02 (dois) minutos da fase competitiva o LOTE 21 será encerrado automaticamente!
Sistema	22/03/2022 10:10:20	A etapa de envio de lances do LOTE 21 foi prorrogada automaticamente e será de 02 (dois) minutos . Boa sorte!
Sistema	22/03/2022 10:15:23	A prorrogação automática do LOTE 21 está encerrada.
Sistema	22/03/2022 11:22:15	O LOTE 21 está em negociação e ficará aberto para lances pelo período de 10 minutos .
Sistema	22/03/2022 11:32:15	O tempo de negociação está encerrado .
Sistema	22/03/2022 14:33:11	O fornecedor R ALVES MOURA-ME venceu o LOTE - 21 pelo valor de R\$22.890,00.
Sistema	22/03/2022 17:32:31	Fornecedor: R ALVES MOURA-ME, com lance no valor de R\$ 22.890,00, sua proposta FOI RECUSADA pelo motivo abaixo: A empresa não enviou a planilha de composição de custos unitários diretos e indiretos, juntamente com NOTAS FISCAIS de compras atualizadas referente a todos os itens em que a mesma apresentou o menor preço e/ou outro documento que comprove a exequibilidade da proposta.!!

Mensagens do Lote 21

Usuário	Data/Hora	Mensagem
Sistema	22/03/2022 17:32:33	O fornecedor WENDY WANGLES LOPES RODRIGUES venceu o LOTE - 21 pelo valor de R\$22.900,00.
Sistema	23/03/2022 14:19:45	Fornecedor: WENDY WANGLES LOPES RODRIGUES, com lance no valor de R\$ 22.900,00, sua proposta FOI RECUSADA pelo motivo abaixo: A empresa não enviou a planilha de composição de custos unitários diretos e indiretos, juntamente com NOTAS FISCAIS de compras atualizadas referente a todos os itens em que a mesma apresentou o menor preço e/ou outro documento que comprove a exequibilidade da proposta.!!!
Sistema	23/03/2022 14:19:47	O fornecedor ELDA MEDEIROS BEZERRA EIRELI venceu o LOTE - 21 pelo valor de R\$24.888,33.
Sistema	25/03/2022 16:44:06	Srs. licitantes, após a análise dos documentos inseridos na plataforma, hei por bem, HABILITAR o fornecedor ELDA MEDEIROS BEZERRA EIRELI -08.746.955/0001-02, tendo em vista, que cumpriu os requisitos habilitatórios exigidos no instrumento convocatório.
Sistema	25/03/2022 16:45:31	Sr(s). fornecedor(es) está aberto o prazo de 30 minutos para intenção de recurso, se houver interesse em recorrer esse o momento para se manifestar.
Sistema	25/03/2022 16:47:30	O fornecedor WENDY WANGLES LOPES RODRIGUES manifestou intenção de recurso pelo seguinte motivo: NÓS DA EMPRESA WENDY WANGLES LOPES RODRIGUES MANIFESTAMOS INTENSÃO DE RECURSO. TODAS AS EMPRESAS QUE ARREMATARAM ITENS, TIVERAM A OBRIGAÇÃO DE ENVIAR COMPOSIÇÃO DE CUSTO, NOTAS FISCAIS DE ENTRADA DE "TODOS OS ITENS ARREMATADOS" E/OU OUTRA DOCUMENTAÇÃO QUE COMPROVASSEM QUE ERAM DE FATO PREÇOS PRATICÁVEIS. NOSSA EMPRESA ENVIOU A PLANILHA DE CUSTOS DETALHADA, ENVIOU AO INVÉS DAS NOTAS DE ENTRADA DE "TODOS OS ITENS ARREMATADOS", ALGUMAS ATAS E CONTRATOS RECENTES DE PREGÕES QUE ACONTECERAM NA NOSSA REGIÃO E QUE ESTÃO PRATICANDO PREÇOS SIMILARES AOS ARREMATADOS. A CPL SIMPLEMENTE COLOCOU NO CHAT QUE NÃO APRESENTEI PLANILHA DE CUSTOS E QUE NÃO APRESENTAMOS COMPROVAÇÃO DOS PREÇOS. APÓS ISSO, A EMPRESA ELDA... FOI SOLICITADA A APRESENTAR AS MESMAS DOCUMENTAÇÕES E, DENTRO DO PRAZO, COLOCA UMA PLANILHA DE CUSTOS FICTÍCIA (COMPARANDO COM SUAS NOTAS DE COMPRA) E JUNTO A NOTAS FISCAIS COM ITENS DIVERSOS, NÃO COLOCANDO AS NOTAS FISCAIS DE COMPRA DE "TODOS OS ITENS ARREMATADOS, E, COM A MAIORIA DOS ITENS SENDO COMPRADOS PELO DOBRO DO PREÇO QUE FOI ARREMATADOS NA LICITAÇÃO. BATERIA DE 100AH, POR EXEMPLO, FOI ARREMATADA POR (VALOR)... E ELA DEMONSTRA UMA NOTA DE COMPRA POR (VALOR)... E A CPL SIMPLEMENTE ACATOU COMO CORRETO E CLASSIFICOU A EMPRESA PRA FASE DE HABILITAÇÃO. EU ACHO ISSO UMA GRANDE FALTA DE RESPEITO COM TODOS NÓS LICITANTES QUE ESTAMOS CANSADOS DE VER ESSES TIPOS DE INJUSTIÇA ACONTECENDO TODOS OS DIAS NOS CERTAMES. ENTÃO, DESEJAMOS ENTRAR COM UM RECURSO CONTRA A NOSSA DESCLASSIFICAÇÃO E CONTRA A CLASSIFICAÇÃO DA EMPRESA ELDA...
Sistema	25/03/2022 16:52:42	O fornecedor R ALVES MOURA-ME manifestou intenção de recurso pelo seguinte motivo: <i>Desejo manifestar recurso, pois como solicitado pelo Pregoeiro as notas fiscais e comprovação de custo de "todos" itens deveriam ser enviada. A empresa arrematante enviou diversas notas fiscais, porém não foi de todos os itens e uma composição de custo com preços impraticáveis no mercado.</i>
Sistema	25/03/2022 17:20:54	A manifestação de Intenção de Recurso de WENDY WANGLES LOPES RODRIGUES foi recebida e foi aberto o prazo para que o fornecedor envie as razões até 30/03/2022 17:30:00hs e os outros interessados envie as contra razões até 04/04/2022 17:30:00hs.
Sistema	25/03/2022 17:22:01	A manifestação de Intenção de Recurso de R ALVES MOURA-ME foi recebida e foi aberto o prazo para que o fornecedor envie as razões até 30/03/2022 17:30:00hs e os outros interessados envie as contra razões até 04/04/2022 17:30:00hs.
Sistema	12/04/2022 14:52:25	O recurso do R ALVES MOURA-ME foi indeferido pelo seguinte motivo: <i>Não apresentou o recurso..</i>
Sistema	12/04/2022 14:55:20	O recurso do WENDY WANGLES LOPES RODRIGUES foi indeferido pelo seguinte motivo: <i>Face ao exposto, entende-se, com base nos princípios da legalidade, isonomia, vinculação ao instrumento convocatório, vantajosidade, julgamento objetivo e com base no princípio da autotutela, manifestamos pelo CONHECIMENTO e DEFERIMENTO PARCIAL do recurso formulado pela licitante WENDY WANGLES LOPES RODRIGUES e, conseqüentemente, pela Desclassificação/Inabilitação da empresa ELDA MEDEIROS BEZERRA EIRELI, desta forma sendo todas as licitantes participados sido consideradas desclassificadas, declaramos por fracassada a licitação em epígrafe., conforme segue decisão em anexo..</i>

Mensagens do Lote 21

Usuário Data/Hora Mensagem

Sistema	12/04/2022 14:58:01	Fornecedor: ELDA MEDEIROS BEZERRA EIRELI, com lance no valor de R\$ 24.888,33, sua proposta FOI RECUSADA pelo motivo abaixo: Não apresentou todas as notas fiscais, junto com a composição.
Sistema	12/04/2022 14:58:01	Despacho. Torna público para conhecimento dos interessados, que foi declarado FRACASSADO o aludido LOTE 21, pela ausência de licitantes classificados na licitação.
Sistema	12/04/2022 14:58:04	O LOTE 21 foi fracassado pelo seguinte motivo: Não apresentou todas as notas fiscais, junto com a composição..

Recursos

Recursos do Lote 21

Fornecedor	CNPJ	Data/Hora	Declaração	Decisão	Tipo
------------	------	-----------	------------	---------	------

--	--	--	--	--	--

PEDREIRAS/MA
 Proc. 1901003 /202 ✓
 FLS. 2729
 Rub. 2

Recursos do Lote 21

Fornecedor	CNPJ	Data/Hora	Declaração	Decisão	Tipo
WENDY WANGLES LOPES RODRIGUES	35874631000114	25/03/2022 16:47:30	<p>NÓS DA EMPRESA WENDY WANGLES LOPES RODRIGUES MANIFESTAMOS INTENSÃO DE RECURSO. TODAS AS EMPRESAS QUE ARREMATARAM ITENS, TIVERAM A OBRIGAÇÃO DE ENVIAR COMPOSIÇÃO DE CUSTO, NOTAS FISCAIS DE ENTRADA DE "TODOS OS ITENS ARREMATADOS" E/OU OUTRA DOCUMENTAÇÃO QUE COMPROVASSEM QUE ERAM DE FATO PREÇOS PRATICÁVEIS. NOSSA EMPRESA ENVIOU A PLANILHA DE CUSTOS DETALHADA, ENVIOU AO INVÉS DAS NOTAS DE ENTRADA DE "TODOS OS ITENS ARREMATADOS", ALGUMAS ATAS E CONTRATOS RECENTES DE PREGÕES QUE ACONTECERAM NA NOSSA REGIÃO E QUE ESTÃO PRATICANDO PREÇOS SIMILARES AOS ARREMATADOS. A CPL SIMPLEMENTE COLOCOU NO CHAT QUE NÃO APRESENTEI PLANILHA DE CUSTOS E QUE NÃO APRESENTAMOS COMPROVAÇÃO DOS PREÇOS. APÓS ISSO, A EMPRESA ELDA... FOI SOLICITADA A APRESENTAR AS MESMAS DOCUMENTAÇÕES E, DENTRO DO PRAZO, COLOCA UMA PLANILHA DE CUSTOS FICTÍCIA(COMPARANDO COM SUAS NOTAS DE COMPRA) E JUNTO A NOTAS FISCAIS COM ITENS DIVERSOS, NÃO COLOCANDO AS NOTAS FISCAIS DE COMPRA DE "TODOS OS ITENS ARREMATADOS, E, COM A MAIORIA DOS ITENS SENDO COMPRADOS PELO DOBRO DO PREÇO QUE FOI ARREMATADOS NA LICITAÇÃO. BATERIA DE 100AH, POR EXEMPLO, FOI ARREMATADA POR (VALOR)... E ELA DEMONSTRA UMA NOTA DE COMPRA POR (VALOR)... E A CPL SIMPLEMENTE ACATOU COMO CORRETO E CLASSIFICOU A EMPRESA PRA FASE DE HABILITAÇÃO. EU ACHO ISSO UMA GRANDE FALTA DE RESPEITO COM TODOS NÓS LICITANTES QUE ESTAMOS CANSADOS DE VER ESSES TIPOS DE INJUSTIÇA ACONTECENDO TODOS OS DIAS NOS CERTAMES. ENTÃO, DESEJAMOS ENTRAR COM UM RECURSO CONTRA A NOSSA DESCLASSIFICAÇÃO E CONTRA A CLASSIFICAÇÃO DA EMPRESA ELDA...</p>	Face ao exposto, entende-se, com base nos princípios da legalidade, isonomia, vinculação ao instrumento convocatório, vantajosidade, julgamento objetivo e com base no princípio da autotutela, manifestamos pelo CONHECIMENTO e DEFERIMENTO PARCIAL do recurso formulado pela licitante WENDY WANGLES LOPES RODRIGUES e, conseqüentemente, pela Desclassificação/Inabilitação da empresa ELDA MEDEIROS BEZERRA EIRELI, desta forma sendo todas as licitantes participados sido consideradas desclassificadas, declaramos por fracassada a licitação em epígrafe., conforme segue decisão em anexo.	Indeferido

Recursos do Lote 21

Fornecedor	CNPJ	Data/Hora	Declaração	Decisão	Tipo
R ALVES MOURA-ME	15731162000177	25/03/2022 16:52:42	Desejo manifestar recurso, pois como solicitado pelo Pregoeiro as notas fiscais e comprovação de custo de "todos" itens deveriam ser enviada. A empresa arrematante enviou diversas notas fiscais, porém não foi de todos os itens e uma composição de custo com preços impraticáveis no mercado.	Não apresentou o recurso.	Indeferido

Lote 22

Propostas Iniciais

Propostas Iniciais do Lote 22

ID	Fornecedor	CNPJ	Marca	Modelo	Proposta R\$	Situação	Motivo
30100	ELDA MEDEIROS BEZERRA EIRELI	08746955000102			R\$ 130.052,60	Classificada	--
99982	R ALVES MOURA-ME	15731162000177			R\$ 128.816,05	Classificada	--
38796	WENDY WANGLES LOPES RODRIGUES	35874631000114			R\$ 136.687,70	Classificada	--

Lances

Lances do Lote 22

Fornecedor	CNPJ	Valor Lance R\$	Data/Hora	Tipo
R ALVES MOURA-ME	15.731.162/0001-77	R\$ 02.950,00	22/03/2022 10:12:56	Fornecedor Desclassificado
WENDY WANGLES LOPES RODRIGUES	35.874.631/0001-14	R\$ 03.000,00	22/03/2022 10:12:36	Fornecedor Desclassificado
R ALVES MOURA-ME	15.731.162/0001-77	R\$ 03.950,00	22/03/2022 10:12:30	Fornecedor Desclassificado
WENDY WANGLES LOPES RODRIGUES	35.874.631/0001-14	R\$ 04.000,00	22/03/2022 10:12:10	Fornecedor Desclassificado
R ALVES MOURA-ME	15.731.162/0001-77	R\$ 04.950,00	22/03/2022 10:11:57	Fornecedor Desclassificado
WENDY WANGLES LOPES RODRIGUES	35.874.631/0001-14	R\$ 05.000,00	22/03/2022 10:11:41	Fornecedor Desclassificado
R ALVES MOURA-ME	15.731.162/0001-77	R\$ 05.360,00	22/03/2022 10:09:10	Fornecedor Desclassificado
ELDA MEDEIROS BEZERRA EIRELI	08.746.955/0001-02	R\$ 05.360,80	22/03/2022 10:09:00	Fornecedor Desclassificado
R ALVES MOURA-ME	15.731.162/0001-77	R\$ 110.950,00	22/03/2022 10:08:43	Fornecedor Desclassificado
WENDY WANGLES LOPES RODRIGUES	35.874.631/0001-14	R\$ 120.000,00	22/03/2022 10:08:30	Fornecedor Desclassificado
R ALVES MOURA-ME	15.731.162/0001-77	R\$ 126.950,00	22/03/2022 10:08:23	Fornecedor Desclassificado
WENDY WANGLES LOPES RODRIGUES	35.874.631/0001-14	R\$ 127.000,00	22/03/2022 10:08:16	Fornecedor Desclassificado

Lances do Lote 22

Fornecedor	CNPJ	Valor Lance R\$	Data/Hora	Tipo
R ALVES MOURA-ME	15.731.162/0001-77	R\$ 127.950,00	22/03/2022 10:06:52	Fornecedor Desclassificado
ELDA MEDEIROS-BEZERRA-EIRELI	08.746.955/0001-02	R\$ 128.000,00	22/03/2022 10:06:44	Fornecedor Desclassificado
R ALVES MOURA-ME	15.731.162/0001-77	R\$ 128.770,00	22/03/2022 10:06:10	Fornecedor Desclassificado
ELDA MEDEIROS-BEZERRA-EIRELI	08.746.955/0001-02	R\$ 128.780,00	22/03/2022 10:05:03	Fornecedor Desclassificado
R ALVES MOURA-ME	15.731.162/0001-77	R\$ 128.700,00	22/03/2022 10:03:20	Fornecedor Desclassificado
ELDA MEDEIROS-BEZERRA-EIRELI	08.746.955/0001-02	R\$ 128.805,00	22/03/2022 10:03:23	Fornecedor Desclassificado
R ALVES MOURA-ME	15.731.162/0001-77	R\$ 128.816,05	21/03/2022 23:59:31	Fornecedor Desclassificado
ELDA MEDEIROS-BEZERRA-EIRELI	08.746.955/0001-02	R\$ 130.052,60	21/03/2022 10:33:08	Fornecedor Desclassificado
WENDY WANGLES LOPES RODRIGUES	35.874.631/0001-44	R\$ 136.687,70	22/03/2022 08:08:24	Fornecedor Desclassificado

Mensagens

Mensagens do Lote 22

Usuário Data/Hora Mensagem

Sistema 22/03/2022 09:15:21 O LOTE 22 foi ordenado e classificado. Boa sorte!

Sistema 22/03/2022 10:00:20 O LOTE 22 está na fase competitiva e sua disputa durará 10 (dez) minutos. Sr(s). Fornecedor(es), não havendo novos lances nos últimos 02 (dois) minutos da fase competitiva o LOTE 22 será encerrado automaticamente!

Sistema 22/03/2022 10:10:20 A etapa de envio de lances do LOTE 22 foi prorrogada automaticamente e será de 02 (dois) minutos. Boa sorte!

Sistema 22/03/2022 10:15:00 A prorrogação automática do LOTE 22 está encerrada.

Sistema 22/03/2022 11:22:15 O LOTE 22 está em negociação e ficará aberto para lances pelo período de 10 minutos.

Sistema 22/03/2022 11:32:15 O tempo de negociação está encerrado.

Sistema 22/03/2022 14:33:11 O fornecedor R ALVES MOURA-ME venceu o LOTE - 22 pelo valor de R\$92.950,00.

Sistema 22/03/2022 17:32:31 Fornecedor: R ALVES MOURA-ME, com lance no valor de R\$ 92.950,00, sua proposta FOI RECUSADA pelo motivo abaixo: A empresa não enviou a planilha de composição de custos unitários diretos e indiretos, juntamente com NOTAS FISCAIS de compras atualizadas referente a todos os itens em que a mesma apresentou o menor preço e/ou outro documento que comprove a exequibilidade da proposta.!!

Sistema 22/03/2022 17:32:33 O fornecedor WENDY WANGLES LOPES RODRIGUES venceu o LOTE - 22 pelo valor de R\$93.000,00.

PEDREIRAS/MA	
Proc.	1901003 1202 2
FLS.	2732
Rub.	

Mensagens do Lote 22

Usuário	Data/Hora	Mensagem
Sistema	23/03/2022 14:19:45	Fornecedor: WENDY WANGLES LOPES RODRIGUES , com lance no valor de R\$ 93.000,00 , sua proposta FOI RECUSADA pelo motivo abaixo: A empresa não enviou a planilha de composição de custos unitários diretos e indiretos, juntamente com NOTAS FISCAIS de compras atualizadas referente a todos os itens em que a mesma apresentou o menor preço e/ou outro documento que comprove a exequibilidade da proposta.!!!
Sistema	23/03/2022 14:19:47	O fornecedor ELDA MEDEIROS BEZERRA EIRELI venceu o LOTE - 22 pelo valor de R\$95.369,80 .
Sistema	25/03/2022 16:44:06	Srs. licitantes, após a análise dos documentos inseridos na plataforma, hei por bem, HABILITAR o fornecedor ELDA MEDEIROS BEZERRA EIRELI -08.746.955/0001-02 , tendo em vista, que cumpriu os requisitos habilitatórios exigidos no instrumento convocatório.
Sistema	25/03/2022 16:45:31	Sr(s). fornecedor(es) está aberto o prazo de 30 minutos para intenção de recurso, se houver interesse em recorrer esse o momento para se manifestar.
Sistema	25/03/2022 16:47:30	O fornecedor WENDY WANGLES LOPES RODRIGUES manifestou intenção de recurso pelo seguinte motivo: NÓS DA EMPRESA WENDY WANGLES LOPES RODRIGUES MANIFESTAMOS INTENSÃO DE RECURSO. TODAS AS EMPRESAS QUE ARREMATARAM ITENS, TIVERAM A OBRIGAÇÃO DE ENVIAR COMPOSIÇÃO DE CUSTO, NOTAS FISCAIS DE ENTRADA DE "TODOS OS ITENS ARREMATADOS" E/OU OUTRA DOCUMENTAÇÃO QUE COMPROVASSEM QUE ERAM DE FATO PREÇOS PRATICÁVEIS. NOSSA EMPRESA ENVIOU A PLANILHA DE CUSTOS DETALHADA, ENVIOU AO INVÉS DAS NOTAS DE ENTRADA DE "TODOS OS ITENS ARREMATADOS", ALGUMAS ATAS E CONTRATOS RECENTES DE PREGÕES QUE ACONTECERAM NA NOSSA REGIÃO E QUE ESTÃO PRATICANDO PREÇOS SIMILARES AOS ARREMATADOS. A CPL SIMPLEMENTE COLOCOU NO CHAT QUE NÃO APRESENTEI PLANILHA DE CUSTOS E QUE NÃO APRESENTAMOS COMPROVAÇÃO DOS PREÇOS. APÓS ISSO, A EMPRESA ELDA... FOI SOLICITADA A APRESENTAR AS MESMAS DOCUMENTAÇÕES E, DENTRO DO PRAZO, COLOCA UMA PLANILHA DE CUSTOS FICTÍCIA(COMPARANDO COM SUAS NOTAS DE COMPRA) E JUNTO A NOTAS FISCAIS COM ITENS DIVERSOS, NÃO COLOCANDO AS NOTAS FISCAIS DE COMPRA DE "TODOS OS ITENS ARREMATADOS, E, COM A MAIORIA DOS ITENS SENDO COMPRADOS PELO DOBRO DO PREÇO QUE FOI ARREMATADOS NA LICITAÇÃO. BATERIA DE 100AH, POR EXEMPLO, FOI ARREMATADA POR (VALOR)... E ELA DEMONSTRA UMA NOTA DE COMPRA POR (VALOR)... E A CPL SIMPLEMENTE ACATOU COMO CORRETO E CLASSIFICOU A EMPRESA PRA FASE DE HABILITAÇÃO. EU ACHO ISSO UMA GRANDE FALTA DE RESPEITO COM TODOS NÓS LICITANTES QUE ESTAMOS CANSADOS DE VER ESSES TIPOS DE INJUSTIÇA ACONTECENDO TODOS OS DIAS NOS CERTAMES. ENTÃO, DESEJAMOS ENTRAR COM UM RECURSO CONTRA A NOSSA DESCLASSIFICAÇÃO E CONTRA A CLASSIFICAÇÃO DA EMPRESA ELDA...
Sistema	25/03/2022 16:52:42	O fornecedor R ALVES MOURA-ME manifestou intenção de recurso pelo seguinte motivo: <i>Desejo manifestar recurso, pois como solicitado pelo Pregoeiro as notas fiscais e comprovação de custo de "todos" itens deveriam ser enviada. A empresa arrematante enviou diversas notas fiscais, porém não foi de todos os itens e uma composição de custo com preços impraticáveis no mercado.</i>
Sistema	25/03/2022 17:20:54	A manifestação de intenção de Recurso de WENDY WANGLES LOPES RODRIGUES foi recebida e foi aberto o prazo para que o fornecedor envie as razões até 30/03/2022 17:30:00hs e os outros interessados envie as contra razões até 04/04/2022 17:30:00hs .
Sistema	25/03/2022 17:22:01	A manifestação de Intenção de Recurso de R ALVES MOURA-ME foi recebida e foi aberto o prazo para que o fornecedor envie as razões até 30/03/2022 17:30:00hs e os outros interessados envie as contra razões até 04/04/2022 17:30:00hs .
Sistema	12/04/2022 14:52:25	O recurso do R ALVES MOURA-ME foi indeferido pelo seguinte motivo: <i>Não apresentou o recurso..</i>
Sistema	12/04/2022 14:55:20	O recurso do WENDY WANGLES LOPES RODRIGUES foi indeferido pelo seguinte motivo: <i>Face ao exposto, entende-se, com base nos princípios da legalidade, isonomia, vinculação ao instrumento convocatório, vantajosidade, julgamento objetivo e com base no princípio da autotutela, manifestamos pelo CONHECIMENTO e DEFERIMENTO PARCIAL do recurso formulado pela licitante WENDY WANGLES LOPES RODRIGUES e, conseqüentemente, pela Desclassificação/Inabilitação da empresa ELDA MEDEIROS BEZERRA EIRELI, desta forma sendo todas as licitantes participados sido consideradas desclassificadas, declaramos por fracassada a licitação em epígrafe., conforme segue decisão em anexo..</i>
Sistema	12/04/2022 14:58:01	Fornecedor: ELDA MEDEIROS BEZERRA EIRELI , com lance no valor de R\$ 95.369,80 , sua proposta FOI RECUSADA pelo motivo abaixo: Não apresentou todas as notas fiscais, junto com a composição.!

PEDREIRAS/MA	
Proc.	1901003 1202 2
FLS.	2733
Rub.	

Mensagens do Lote 22

Usuário Data/Hora Mensagem

Sistema	12/04/2022 14:58:01	Despacho. Torna público para conhecimento dos interessados, que foi declarado FRACASSADO o aludido LOTE 22, pela ausência de licitantes classificados na licitação.
Sistema	12/04/2022 14:58:04	O LOTE 22 foi fracassado pelo seguinte motivo: Não apresentou todas as notas fiscais, junto com a composição..

Recursos

Recursos do Lote 22

Fornecedor	CNPJ	Data/Hora	Declaração	Decisão	Tipo
------------	------	-----------	------------	---------	------

Recursos do Lote 22

Fornecedor	CNPJ	Data/Hora	Declaração	Decisão	Tipo
WENDY WANGLES LOPES RODRIGUES	35874631000114	25/03/2022 16:47:30	NÓS DA EMPRESA WENDY WANGLES LOPES RODRIGUES MANIFESTAMOS INTENSÃO DE RECURSO. TODAS AS EMPRESAS QUE ARREMATARAM ITENS, TIVERAM A OBRIGAÇÃO DE ENVIAR COMPOSIÇÃO DE CUSTO, NOTAS FISCAIS DE ENTRADA DE "TODOS OS ITENS ARREMATADOS" E/OU OUTRA DOCUMENTAÇÃO QUE COMPROVASSEM QUE ERAM DE FATO PREÇOS PRATICÁVEIS. NOSSA EMPRESA ENVIOU A PLANILHA DE CUSTOS DETALHADA, ENVIOU AO INVÉS DAS NOTAS DE ENTRADA DE "TODOS OS ITENS ARREMATADOS", ALGUMAS ATAS E CONTRATOS RECENTES DE PREGÕES QUE ACONTECERAM NA NOSSA REGIÃO E QUE ESTÃO PRATICANDO PREÇOS SIMILARES AOS ARREMATADOS. A CPL SIMPLEMENTE COLOCOU NO CHAT QUE NÃO APRESENTEI PLANILHA DE CUSTOS E QUE NÃO APRESENTAMOS COMPROVAÇÃO DOS PREÇOS. APÓS ISSO, A EMPRESA ELDA... FOI SOLICITADA A APRESENTAR AS MESMAS DOCUMENTAÇÕES E, DENTRO DO PRAZO, COLOCA UMA PLANILHA DE CUSTOS FICTÍCIA(COMPARANDO COM SUAS NOTAS DE COMPRA) E JUNTO A NOTAS FISCAIS COM ITENS DIVERSOS, NÃO COLOCANDO AS NOTAS FISCAIS DE COMPRA DE "TODOS OS ITENS ARREMATADOS, E, COM A MAIORIA DOS ITENS SENDO COMPRADOS PELO DOBRO DO PREÇO QUE FOI ARREMATADOS NA LICITAÇÃO. BATERIA DE 100AH, POR EXEMPLO, FOI ARREMATADA POR (VALOR)... E ELA DEMONSTRA UMA NOTA DE COMPRA POR (VALOR)... E A CPL SIMPLEMENTE ACATOU COMO CORRETO E CLASSIFICOU A EMPRESA PRA FASE DE HABILITAÇÃO. EU ACHO ISSO UMA GRANDE FALTA DE RESPEITO COM TODOS NÓS LICITANTES QUE ESTAMOS CANSADOS DE VER ESSES TIPOS DE INJUSTIÇA ACONTECENDO TODOS OS DIAS NOS CERTAMES. ENTÃO, DESEJAMOS ENTRAR COM UM RECURSO CONTRA A NOSSA DESCLASSIFICAÇÃO E CONTRA A CLASSIFICAÇÃO DA EMPRESA ELDA...	Face ao exposto, entende-se, com base nos princípios da legalidade, isonomia, vinculação ao instrumento convocatório, vantajosidade, julgamento objetivo e com base no princípio da autotutela, manifestamos pelo CONHECIMENTO e DEFERIMENTO PARCIAL do recurso formulado pela licitante WENDY WANGLES LOPES RODRIGUES e, conseqüentemente, pela Desclassificação/Inabilitação da empresa ELDA... MEDEIROS BEZERRA EIRELI, desta forma sendo todas as licitantes participadas sido consideradas desclassificadas, declaramos por fracassada a licitação em epígrafe., conforme segue decisão em anexo.	Indeferido

Recursos do Lote 22

Fornecedor	CNPJ	Data/Hora	Declaração	Decisão	Tipo
R ALVES MOURA-ME	15731162000177	25/03/2022 16:52:42	Desejo manifestar recurso, pois como solicitado pelo Pregoeiro as notas fiscais e comprovação de custo de "todos" itens deveriam ser enviada. A empresa arrematante enviou diversas notas fiscais, porém não foi de todos os itens e uma composição de custo com preços impraticáveis no mercado.	Não apresentou o recurso.	Indeferido

Lote 23

Propostas Iniciais

Propostas Iniciais do Lote 23

ID	Fornecedor	CNPJ	Marca	Modelo	Proposta R\$	Situação	Motivo
1094	ELDA MEDEIROS BEZERRA EIRELI	08746955000102			R\$ 46.490,42	Classificada	--
19814	R ALVES MOURA-ME	15731162000177			R\$ 45.552,00	Classificada	--
5688	WENDY WANGLES LOPES RODRIGUES	35874631000114			R\$ 48.106,04	Classificada	--

Lances

Lances do Lote 23

Fornecedor	CNPJ	Valor Lance R\$	Data/Hora	Tipo
R-ALVES-MOURA-ME	15.731.162/0001-77	R\$ 31.950,00	22/03/2022 10:13:00	Fornecedor Desclassificado
WENDY WANGLES LOPES RODRIGUES	35.874.631/0001-14	R\$ 32.000,00	22/03/2022 10:12:37	Fornecedor Desclassificado
R-ALVES-MOURA-ME	15.731.162/0001-77	R\$ 32.950,00	22/03/2022 10:12:33	Fornecedor Desclassificado
WENDY WANGLES LOPES RODRIGUES	35.874.631/0001-14	R\$ 33.000,00	22/03/2022 10:12:16	Fornecedor Desclassificado
R-ALVES-MOURA-ME	15.731.162/0001-77	R\$ 33.950,00	22/03/2022 10:12:00	Fornecedor Desclassificado
WENDY WANGLES LOPES RODRIGUES	35.874.631/0001-14	R\$ 34.000,00	22/03/2022 10:11:45	Fornecedor Desclassificado
R-ALVES-MOURA-ME	15.731.162/0001-77	R\$ 34.082,00	22/03/2022 10:09:25	Fornecedor Desclassificado
ELDA-MEDEIROS-BEZERRA-EIRELI	08.746.955/0001-02	R\$ 34.092,66	22/03/2022 10:09:15	Fornecedor Desclassificado
R-ALVES-MOURA-ME	15.731.162/0001-77	R\$ 44.790,00	22/03/2022 10:08:26	Fornecedor Desclassificado
WENDY WANGLES LOPES RODRIGUES	35.874.631/0001-14	R\$ 44.800,00	22/03/2022 10:08:21	Fornecedor Desclassificado
R-ALVES-MOURA-ME	15.731.162/0001-77	R\$ 44.950,00	22/03/2022 10:08:55	Fornecedor Desclassificado
ELDA-MEDEIROS-BEZERRA-EIRELI	08.746.955/0001-02	R\$ 45.000,00	22/03/2022 10:08:51	Fornecedor Desclassificado

Lances do Lote 23

Fornecedor	CNPJ	Valor Lance R\$	Data/Hora	Tipo
R ALVES MOURA-ME	15.731.162/0001-77	R\$ 45.470,00	22/03/2022 10:05:15	Fornecedor Desclassificado
ELDA MEDEIROS BEZERRA EIRELI	08.746.955/0001-02	R\$ 45.480,00	22/03/2022 10:05:11	Fornecedor Desclassificado
R ALVES MOURA-ME	15.731.162/0001-77	R\$ 45.490,00	22/03/2022 10:03:38	Fornecedor Desclassificado
ELDA MEDEIROS BEZERRA EIRELI	08.746.955/0001-02	R\$ 45.500,00	22/03/2022 10:03:32	Fornecedor Desclassificado
R ALVES MOURA-ME	15.731.162/0001-77	R\$ 45.552,00	21/03/2022 23:59:31	Fornecedor Desclassificado
ELDA MEDEIROS BEZERRA EIRELI	08.746.955/0001-02	R\$ 46.490,42	21/03/2022 10:33:09	Fornecedor Desclassificado
WENDY WANGLES LOPES RODRIGUES	35.874.631/0001-44	R\$ 48.106,04	22/03/2022 08:00:21	Fornecedor Desclassificado

Mensagens

Mensagens do Lote 23

Usuário	Data/Hora	Mensagem
Sistema	22/03/2022 09:15:21	O LOTE 23 foi ordenado e classificado. Boa sorte!
Sistema	22/03/2022 10:00:20	O LOTE 23 está na fase competitiva e sua disputa durará 10 (dez) minutos. Sr(s). Fornecedor(es), não havendo novos lances nos últimos 02 (dois) minutos da fase competitiva o LOTE 23 será encerrado automaticamente!
Sistema	22/03/2022 10:10:20	A etapa de envio de lances do LOTE 23 foi prorrogada automaticamente e será de 02 (dois) minutos. Boa sorte!
Sistema	22/03/2022 10:15:00	A prorrogação automática do LOTE 23 está encerrada.
Sistema	22/03/2022 11:22:15	O LOTE 23 está em negociação e ficará aberto para lances pelo período de 10 minutos.
Sistema	22/03/2022 11:32:15	O tempo de negociação está encerrado.
Sistema	22/03/2022 14:33:11	O fornecedor R ALVES MOURA-ME venceu o LOTE - 23 pelo valor de R\$31.950,00.
Sistema	22/03/2022 17:32:31	Fornecedor: R ALVES MOURA-ME, com lance no valor de R\$ 31.950,00, sua proposta FOI RECUSADA pelo motivo abaixo: A empresa não enviou a planilha de composição de custos unitários diretos e indiretos, juntamente com NOTAS FISCAIS de compras atualizadas referente a todos os Itens em que a mesma apresentou o menor preço e/ou outro documento que comprove a exequibilidade da proposta.!!
Sistema	22/03/2022 17:32:33	O fornecedor WENDY WANGLES LOPES RODRIGUES venceu o LOTE - 23 pelo valor de R\$32.000,00.
Sistema	23/03/2022 14:19:45	Fornecedor: WENDY WANGLES LOPES RODRIGUES, com lance no valor de R\$ 32.000,00, sua proposta FOI RECUSADA pelo motivo abaixo: A empresa não enviou a planilha de composição de custos unitários diretos e indiretos, juntamente com NOTAS FISCAIS de compras atualizadas referente a todos os Itens em que a mesma apresentou o menor preço e/ou outro documento que comprove a exequibilidade da proposta.!!!
Sistema	23/03/2022 14:19:47	O fornecedor ELDA MEDEIROS BEZERRA EIRELI venceu o LOTE - 23 pelo valor de R\$34.092,56.

Mensagens do Lote 23

Usuário	Data/Hora	Mensagem
Sistema	25/03/2022 16:44:06	Srs. licitantes, após a análise dos documentos inseridos na plataforma, hei por bem, HABILITAR o fornecedor ELDA MEDEIROS BEZERRA EIRELI -08.746.955/0001-02 , tendo em vista, que cumpriu os requisitos habilitatórios exigidos no instrumento convocatório.
Sistema	25/03/2022 16:45:31	Sr(s). fornecedor(es) está aberto o prazo de 30 minutos para intenção de recurso, se houver interesse em recorrer esse o momento para se manifestar.
Sistema	25/03/2022 16:47:30	O fornecedor WENDY WANGLES LOPES RODRIGUES manifestou intenção de recurso pelo seguinte motivo: <i>NÓS DA EMPRESA WENDY WANGLES LOPES RODRIGUES MANIFESTAMOS INTENSÃO DE RECURSO. TODAS AS EMPRESAS QUE ARREMATARAM ITENS, TIVERAM A OBRIGAÇÃO DE ENVIAR COMPOSIÇÃO DE CUSTO, NOTAS FISCAIS DE ENTRADA DE "TODOS OS ITENS ARREMATADOS" E/OU OUTRA DOCUMENTAÇÃO QUE COMPROVASSEM QUE ERAM DE FATO PREÇOS PRATICÁVEIS. NOSSA EMPRESA ENVIOU A PLANILHA DE CUSTOS DETALHADA, ENVIOU AO INVÉS DAS NOTAS DE ENTRADA DE "TODOS OS ITENS ARREMATADOS", ALGUMAS ATAS E CONTRATOS RECENTES DE PREGÕES QUE ACONTECERAM NA NOSSA REGIÃO E QUE ESTÃO PRATICANDO PREÇOS SIMILARES AOS ARREMATADOS. A CPL SIMPLEMENTE COLOCOU NO CHAT QUE NÃO APRESENTEI PLANILHA DE CUSTOS E QUE NÃO APRESENTAMOS COMPROVAÇÃO DOS PREÇOS. APÓS ISSO, A EMPRESA ELDA... FOI SOLICITADA A APRESENTAR AS MESMAS DOCUMENTAÇÕES E, DENTRO DO PRAZO, COLOCA UMA PLANILHA DE CUSTOS FICTÍCIA(COMPARANDO COM SUAS NOTAS DE COMPRA) E JUNTO A NOTAS FISCAIS COM ITENS DIVERSOS, NÃO COLOCANDO AS NOTAS FISCAIS DE COMPRA DE "TODOS OS ITENS ARREMATADOS, E, COM A MAIORIA DOS ITENS SENDO COMPRADOS PELO DOBRO DO PREÇO QUE FOI ARREMATADOS NA LICITAÇÃO. BATERIA DE 100AH, POR EXEMPLO, FOI ARREMATADA POR (VALOR)... E ELA DEMONSTRA UMA NOTA DE COMPRA POR (VALOR)... E A CPL SIMPLEMENTE ACATOU COMO CORRETO E CLASSIFICOU A EMPRESA PRA FASE DE HABILITAÇÃO. EU ACHO ISSO UMA GRANDE FALTA DE RESPEITO COM TODOS NÓS LICITANTES QUE ESTAMOS CANSADOS DE VER ESSES TIPOS DE INJUSTIÇA ACONTECENDO TODOS OS DIAS NOS CERTAMES. ENTÃO, DESEJAMOS ENTRAR COM UM RECURSO CONTRA A NOSSA DESCLASSIFICAÇÃO E CONTRA A CLASSIFICAÇÃO DA EMPRESA ELDA...</i>
Sistema	25/03/2022 16:52:42	O fornecedor R ALVES MOURA-ME manifestou intenção de recurso pelo seguinte motivo: <i>Desejo manifestar recurso, pois como solicitado pelo Pregoeiro as notas fiscais e comprovação de custo de "todos" itens deveriam ser enviada. A empresa arrematante enviou diversas notas fiscais, porém não foi de todos os itens e uma composição de custo com preços impraticáveis no mercado.</i>
Sistema	25/03/2022 17:20:54	A manifestação de Intenção de Recurso de WENDY WANGLES LOPES RODRIGUES foi recebida e foi aberto o prazo para que o fornecedor envie as razões até 30/03/2022 17:30:00hs e os outros interessados envie as contra razões até 04/04/2022 17:30:00hs .
Sistema	25/03/2022 17:22:01	A manifestação de Intenção de Recurso de R ALVES MOURA-ME foi recebida e foi aberto o prazo para que o fornecedor envie as razões até 30/03/2022 17:30:00hs e os outros interessados envie as contra razões até 04/04/2022 17:30:00hs .
Sistema	12/04/2022 14:52:25	O recurso do R ALVES MOURA-ME foi indeferido pelo seguinte motivo: <i>Não apresentou o recurso..</i>
Sistema	12/04/2022 14:55:20	O recurso do WENDY WANGLES LOPES RODRIGUES foi indeferido pelo seguinte motivo: <i>Face ao exposto, entende-se, com base nos princípios da legalidade, isonomia, vinculação ao instrumento convocatório, vantajosidade, julgamento objetivo e com base no princípio da autotutela, manifestamos pelo CONHECIMENTO e DEFERIMENTO PARCIAL do recurso formulado pela licitante WENDY WANGLES LOPES RODRIGUES e, conseqüentemente, pela Desclassificação/Inabilitação da empresa ELDA MEDEIROS BEZERRA EIRELI, desta forma sendo todas as licitantes participados sido consideradas desclassificadas, declaramos por fracassada a licitação em epígrafe., conforme segue decisão em anexo..</i>
Sistema	12/04/2022 14:58:01	Fornecedor: ELDA MEDEIROS BEZERRA EIRELI , com lance no valor de R\$ 34.092,56 , sua proposta FOI RECUSADA pelo motivo abaixo: Não apresentou todas as notas fiscais, junto com a composição.!
Sistema	12/04/2022 14:58:01	Despacho. <i>Torna público para conhecimento dos interessados, que foi declarado FRACASSADO o aludido LOTE 23, pela ausência de licitantes classificados na licitação.</i>
Sistema	12/04/2022 14:58:04	O LOTE 23 foi fracassado pelo seguinte motivo: Não apresentou todas as notas fiscais, junto com a composição..

Recursos

Recursos do Lote 23

Fornecedor	CNPJ	Data/Hora	Declaração	Decisão	Tipo
WENDY WANGLES LOPES RODRIGUES	35874631000114	25/03/2022 16:47:30	NÓS DA EMPRESA WENDY WANGLES LOPES RODRIGUES MANIFESTAMOS INTENSÃO DE RECURSO. TODAS AS EMPRESAS QUE ARREMATARAM ITENS, TIVERAM A OBRIGAÇÃO DE ENVIAR COMPOSIÇÃO DE CUSTO, NOTAS FISCAIS DE ENTRADA DE "TODOS OS ITENS ARREMATADOS" E/OU OUTRA DOCUMENTAÇÃO QUE COMPROVASSEM QUE ERAM DE FATO PREÇOS PRATICÁVEIS. NOSSA EMPRESA ENVIOU A PLANILHA DE CUSTOS DETALHADA, ENVIOU AO INVÉS DAS NOTAS DE ENTRADA DE "TODOS OS ITENS ARREMATADOS", ALGUMAS ATAS E CONTRATOS RECENTES DE PREGÕES QUE ACONTECERAM NA NOSSA REGIÃO E QUE ESTÃO PRATICANDO PREÇOS SIMILARES AOS ARREMATADOS. A CPL SIMPLEMENTE COLOCOU NO CHAT QUE NÃO APRESENTEI PLANILHA DE CUSTOS E QUE NÃO APRESENTAMOS COMPROVAÇÃO DOS PREÇOS. APÓS ISSO, A EMPRESA ELDA... FOI SOLICITADA A APRESENTAR AS MESMAS DOCUMENTAÇÕES E, DENTRO DO PRAZO, COLOCA UMA PLANILHA DE CUSTOS FICTÍCIA(COMPAREANDO COM SUAS NOTAS DE COMPRA) E JUNTO A NOTAS FISCAIS COM ITENS DIVERSOS, NÃO COLOCANDO AS NOTAS FISCAIS DE COMPRA DE "TODOS OS ITENS ARREMATADOS, E, COM A MAIORIA DOS ITENS SENDO COMPRADOS PELO DOBRO DO PREÇO QUE FOI ARREMATADOS NA LICITAÇÃO. BATERIA DE 100AH, POR EXEMPLO, FOI ARREMATADA POR (VALOR)... E ELA DEMONSTRA UMA NOTA DE COMPRA POR (VALOR)... E A CPL SIMPLEMENTE ACATOU COMO CORRETO E CLASSIFICOU A EMPRESA PRA FASE DE HABILITAÇÃO. EU ACHO ISSO UMA GRANDE FALTA DE RESPEITO COM TODOS NÓS LICITANTES QUE ESTAMOS CANSADOS DE VER ESSES TIPOS DE INJUSTIÇA ACONTECENDO TODOS OS DIAS NOS CERTAMES. ENTÃO, DESEJAMOS ENTRAR COM UM RECURSO CONTRA A NOSSA DESCLASSIFICAÇÃO E CONTRA A CLASSIFICAÇÃO DA EMPRESA ELDA...	Face ao exposto, entende-se, com base nos princípios da legalidade, isonomia, vinculação ao instrumento convocatório, vantajosidade, julgamento objetivo e com base no princípio da autotutela, manifestamos pelo CONHECIMENTO e DEFERIMENTO PARCIAL do recurso formulado pela licitante WENDY WANGLES LOPES RODRIGUES e, conseqüentemente, pela Desclassificação/Inabilitação da empresa ELDA MEDEIROS BEZERRA EIRELI, desta forma sendo todas as licitantes participados sido consideradas desclassificadas, declaramos por fracassada a licitação em epígrafe., conforme segue decisão em anexo.	Indeferido

Recursos do Lote 23

Fornecedor	CNPJ	Data/Hora	Declaração	Decisão	Tipo
R ALVES MOURA-ME	15731162000177	25/03/2022 16:52:42	Desejo manifestar recurso, pois como solicitado pelo Pregoeiro as notas fiscais e comprovação de custo de "todos" itens deveriam ser enviada. A empresa arrematante enviou diversas notas fiscais, porém não foi de todos os itens e uma composição de custo com preços impraticáveis no mercado.	Não apresentou o recurso.	Indeferido

Lote 24

Propostas Iniciais

Propostas Iniciais do Lote 24

ID	Fornecedor	CNPJ	Marca	Modelo	Proposta R\$	Situação	Motivo
14294	ELDA MEDEIROS BEZERRA EIRELI	08746955000102			R\$ 24.484,32	Classificada	--
53402	R ALVES MOURA-ME	15731162000177			R\$ 18.226,00	Classificada	--
37076	WENDY WANGLES LOPES RODRIGUES	35874631000114			R\$ 19.267,00	Classificada	--

Lances

Lances do Lote 24

Fornecedor	CNPJ	Valor Lance R\$	Data/Hora	Tipo
R ALVES MOURA-ME	15.731.162/0001-77	R\$ 12.950,00	22/03/2022 10:13:02	Fornecedor Desclassificado
WENDY WANGLES LOPES RODRIGUES	35.874.631/0001-14	R\$ 13.000,00	22/03/2022 10:12:40	Fornecedor Desclassificado
R ALVES MOURA-ME	15.731.162/0001-77	R\$ 13.950,00	22/03/2022 10:12:35	Fornecedor Desclassificado
WENDY WANGLES LOPES RODRIGUES	35.874.631/0001-14	R\$ 14.000,00	22/03/2022 10:12:18	Fornecedor Desclassificado
R ALVES MOURA-ME	15.731.162/0001-77	R\$ 14.950,00	22/03/2022 10:12:03	Fornecedor Desclassificado
WENDY WANGLES LOPES RODRIGUES	35.874.631/0001-14	R\$ 15.000,00	22/03/2022 10:11:48	Fornecedor Desclassificado
R ALVES MOURA-ME	15.731.162/0001-77	R\$ 15.950,00	22/03/2022 10:11:12	Fornecedor Desclassificado
WENDY WANGLES LOPES RODRIGUES	35.874.631/0001-14	R\$ 16.000,00	22/03/2022 10:11:06	Fornecedor Desclassificado
R ALVES MOURA-ME	15.731.162/0001-77	R\$ 17.700,00	22/03/2022 10:08:48	Fornecedor Desclassificado
WENDY WANGLES LOPES RODRIGUES	35.874.631/0001-14	R\$ 17.800,00	22/03/2022 10:08:27	Fornecedor Desclassificado
R ALVES MOURA-ME	15.731.162/0001-77	R\$ 17.950,00	22/03/2022 10:07:09	Fornecedor Desclassificado
ELDA MEDEIROS BEZERRA EIRELI	08.746.955/0001-02	R\$ 17.955,19	22/03/2022 10:09:30	Fornecedor Desclassificado

Lances do Lote 24

Fornecedor	CNPJ	Valor Lance R\$	Data/Hora	Tipo
ELDA MEDEIROS BEZERRA EIRELI	08.746.955/0001-02	R\$ 18.000,00	22/03/2022 10:06:58	Fornecedor Desclassificado
R ALVES MOURA ME	15.731.162/0001-77	R\$ 18.170,00	22/03/2022 10:05:24	Fornecedor Desclassificado
ELDA MEDEIROS BEZERRA EIRELI	08.746.955/0001-02	R\$ 18.180,00	22/03/2022 10:05:19	Fornecedor Desclassificado
R ALVES MOURA ME	15.731.162/0001-77	R\$ 18.190,00	22/03/2022 10:03:48	Fornecedor Desclassificado
ELDA MEDEIROS BEZERRA EIRELI	08.746.955/0001-02	R\$ 18.200,00	22/03/2022 10:03:44	Fornecedor Desclassificado
R ALVES MOURA ME	15.731.162/0001-77	R\$ 18.226,00	21/03/2022 23:59:34	Fornecedor Desclassificado
WENDY WANGLES LOPES RODRIGUES	35.874.631/0001-44	R\$ 19.267,00	22/03/2022 08:00:21	Fornecedor Desclassificado
ELDA MEDEIROS BEZERRA EIRELI	08.746.955/0001-02	R\$ 24.484,32	21/03/2022 19:33:09	Fornecedor Desclassificado

Mensagens

Mensagens do Lote 24

Usuário	Data/Hora	Mensagem
Sistema	22/03/2022 09:15:21	O LOTE 24 foi ordenado e classificado. Boa sorte!
Sistema	22/03/2022 10:00:20	O LOTE 24 está na fase competitiva e sua disputa durará 10 (dez) minutos. Sr(s). Fornecedor(es), não havendo novos lances nos últimos 02 (dois) minutos da fase competitiva o LOTE 24 será encerrado automaticamente!
Sistema	22/03/2022 10:10:20	A etapa de envio de lances do LOTE 24 foi prorrogada automaticamente e será de 02 (dois) minutos. Boa sorte!
Sistema	22/03/2022 10:15:06	A prorrogação automática do LOTE 24 está encerrada.
Sistema	22/03/2022 11:22:15	O LOTE 24 está em negociação e ficará aberto para lances pelo período de 10 minutos.
Sistema	22/03/2022 11:32:15	O tempo de negociação está encerrado.
Sistema	22/03/2022 14:33:11	O fornecedor R ALVES MOURA-ME venceu o LOTE - 24 pelo valor de R\$12.950,00.
Sistema	22/03/2022 17:32:31	Fornecedor: R ALVES MOURA-ME, com lance no valor de R\$ 12.950,00, sua proposta FOI RECUSADA pelo motivo abaixo: A empresa não enviou a planilha de composição de custos unitários diretos e indiretos, juntamente com NOTAS FISCAIS de compras atualizadas referente a todos os itens em que a mesma apresentou o menor preço e/ou outro documento que comprove a exequibilidade da proposta.!!
Sistema	22/03/2022 17:32:33	O fornecedor WENDY WANGLES LOPES RODRIGUES venceu o LOTE - 24 pelo valor de R\$13.000,00.
Sistema	23/03/2022 14:19:45	Fornecedor: WENDY WANGLES LOPES RODRIGUES, com lance no valor de R\$ 13.000,00, sua proposta FOI RECUSADA pelo motivo abaixo: A empresa não enviou a planilha de composição de custos unitários diretos e indiretos, juntamente com NOTAS FISCAIS de compras atualizadas referente a todos os itens em que a mesma apresentou o menor preço e/ou outro documento que comprove a exequibilidade da proposta.!!!

Mensagens do Lote 24

Usuário	Data/Hora	Mensagem
Sistema	23/03/2022 14:19:47	O fornecedor ELDA MEDEIROS BEZERRA EIRELI venceu o LOTE - 24 pelo valor de R\$17.955,19 .
Sistema	25/03/2022 16:44:06	Srs. licitantes, após a análise dos documentos inseridos na plataforma, hei por bem, HABILITAR o fornecedor ELDA MEDEIROS BEZERRA EIRELI -08.746.955/0001-02 , tendo em vista, que cumpriu os requisitos habilitatórios exigidos no instrumento convocatório.
Sistema	25/03/2022 16:45:31	Sr(s). fornecedor(es) está aberto o prazo de 30 minutos para intenção de recurso, se houver interesse em recorrer esse o momento para se manifestar.
Sistema	25/03/2022 16:47:30	O fornecedor WENDY WANGLES LOPES RODRIGUES manifestou intenção de recurso pelo seguinte motivo: NÓS DA EMPRESA WENDY WANGLES LOPES RODRIGUES MANIFESTAMOS INTENSÃO DE RECURSO. TODAS AS EMPRESAS QUE ARREMATARAM ITENS, TIVERAM A OBRIGAÇÃO DE ENVIAR COMPOSIÇÃO DE CUSTO, NOTAS FISCAIS DE ENTRADA DE "TODOS OS ITENS ARREMATADOS" E/OU OUTRA DOCUMENTAÇÃO QUE COMPROVASSEM QUE ERAM DE FATO PREÇOS PRATICÁVEIS. NOSSA EMPRESA ENVIOU A PLANILHA DE CUSTOS DETALHADA, ENVIOU AO INVÉS DAS NOTAS DE ENTRADA DE "TODOS OS ITENS ARREMATADOS", ALGUMAS ATAS E CONTRATOS RECENTES DE PREGÕES QUE ACONTECERAM NA NOSSA REGIÃO E QUE ESTÃO PRATICANDO PREÇOS SIMILARES AOS ARREMATADOS. A CPL SIMPLEMENTE COLOCOU NO CHAT QUE NÃO APRESENTEI PLANILHA DE CUSTOS E QUE NÃO APRESENTAMOS COMPROVAÇÃO DOS PREÇOS. APÓS ISSO, A EMPRESA ELDA... FOI SOLICITADA A APRESENTAR AS MESMAS DOCUMENTAÇÕES E, DENTRO DO PRAZO, COLOCA UMA PLANILHA DE CUSTOS FICTÍCIA(COMPAREANDO COM SUAS NOTAS DE COMPRA) E JUNTO A NOTAS FISCAIS COM ITENS DIVERSOS, NÃO COLOCANDO AS NOTAS FISCAIS DE COMPRA DE "TODOS OS ITENS ARREMATADOS, E, COM A MAIORIA DOS ITENS SENDO COMPRADOS PELO DOBRO DO PREÇO QUE FOI ARREMATADOS NA LICITAÇÃO. BATERIA DE 100AH, POR EXEMPLO, FOI ARREMATADA POR (VALOR)... E ELA DEMONSTRA UMA NOTA DE COMPRA POR (VALOR)... E A CPL SIMPLEMENTE ACATOU COMO CORRETO E CLASSIFICOU A EMPRESA PRA FASE DE HABILITAÇÃO. EU ACHO ISSO UMA GRANDE FALTA DE RESPEITO COM TODOS NÓS LICITANTES QUE ESTAMOS CANSADOS DE VER ESSES TIPOS DE INJUSTIÇA ACONTECENDO TODOS OS DIAS NOS CERTAMES. ENTÃO, DESEJAMOS ENTRAR COM UM RECURSO CONTRA A NOSSA DESCLASSIFICAÇÃO E CONTRA A CLASSIFICAÇÃO DA EMPRESA ELDA...
Sistema	25/03/2022 16:52:42	O fornecedor R ALVES MOURA-ME manifestou intenção de recurso pelo seguinte motivo: <i>Dejeo manifestar recurso, pois como solicitado pelo Pregoeiro as notas fiscais e comprovação de custo de "todos" itens deveriam ser enviada. A empresa arrematante enviou diversas notas fiscais, porém não foi de todos os itens e uma composição de custo com preços impraticáveis no mercado.</i>
Sistema	25/03/2022 17:20:54	A manifestação de Intenção de Recurso de WENDY WANGLES LOPES RODRIGUES foi recebida e foi aberto o prazo para que o fornecedor envie as razões até 30/03/2022 17:30:00hs e os outros interessados envie as contra razões até 04/04/2022 17:30:00hs .
Sistema	25/03/2022 17:22:01	A manifestação de Intenção de Recurso de R ALVES MOURA-ME foi recebida e foi aberto o prazo para que o fornecedor envie as razões até 30/03/2022 17:30:00hs e os outros interessados envie as contra razões até 04/04/2022 17:30:00hs .
Sistema	12/04/2022 14:52:25	O recurso do R ALVES MOURA-ME foi indeferido pelo seguinte motivo: <i>Não apresentou o recurso..</i>
Sistema	12/04/2022 14:55:20	O recurso do WENDY WANGLES LOPES RODRIGUES foi indeferido pelo seguinte motivo: <i>Face ao exposto, entende-se, com base nos princípios da legalidade, isonomia, vinculação ao instrumento convocatório, vantajosidade, julgamento objetivo e com base no princípio da autotutela, manifestamos pelo CONHECIMENTO e DEFERIMENTO PARCIAL do recurso formulado pela licitante WENDY WANGLES LOPES RODRIGUES e, conseqüentemente, pela Desclassificação/Inabilitação da empresa ELDA MEDEIROS BEZERRA EIRELI, desta forma sendo todas as licitantes participados sido consideradas desclassificadas, declaramos por fracassada a licitação em epigrafe., conforme segue decisão em anexo..</i>
Sistema	12/04/2022 14:58:01	Fornecedor: ELDA MEDEIROS BEZERRA EIRELI , com lance no valor de R\$ 17.955,19 , sua proposta FOI RECUSADA pelo motivo abaixo: Não apresentou todas as notas fiscais, junto com a composição.
Sistema	12/04/2022 14:58:01	Despacho. <i>Torna público para conhecimento dos interessados, que foi declarado FRACASSADO o aludido LOTE 24, pela ausência de licitantes classificados na licitação.</i>
Sistema	12/04/2022 14:58:04	O LOTE 24 foi fracassado pelo seguinte motivo: Não apresentou todas as notas fiscais, junto com a composição..

Recursos

PEDREIRAS/MA
 Proc. 1901003 1202 2
 FLS. 1742
 Rub. e

Recursos do Lote 24

Fornecedor	CNPJ	Data/Hora	Declaração	Decisão	Tipo
WENDY WANGLES LOPES RODRIGUES	35874631000114	25/03/2022 16:47:30	<p>NÓS DA EMPRESA WENDY WANGLES LOPES RODRIGUES MANIFESTAMOS INTENSÃO DE RECURSO. TODAS AS EMPRESAS QUE ARREMATARAM ITENS, TIVERAM A OBRIGAÇÃO DE ENVIAR COMPOSIÇÃO DE CUSTO, NOTAS FISCAIS DE ENTRADA DE "TODOS OS ITENS ARREMATADOS" E/OU OUTRA DOCUMENTAÇÃO QUE COMPROVASSEM QUE ERAM DE FATO PREÇOS PRATICÁVEIS. NOSSA EMPRESA ENVIOU A PLANILHA DE CUSTOS DETALHADA, ENVIOU AO INVÉS DAS NOTAS DE ENTRADA DE "TODOS OS ITENS ARREMATADOS", ALGUMAS ATAS E CONTRATOS RECENTES DE PREGÕES QUE ACONTECERAM NA NOSSA REGIÃO E QUE ESTÃO PRATICANDO PREÇOS SIMILARES AOS ARREMATADOS. A CPL SIMPLEMENTE COLOCOU NO CHAT QUE NÃO APRESENTEI PLANILHA DE CUSTOS E QUE NÃO APRESENTAMOS COMPROVAÇÃO DOS PREÇOS. APÓS ISSO, A EMPRESA ELDA... FOI SOLICITADA A APRESENTAR AS MESMAS DOCUMENTAÇÕES E, DENTRO DO PRAZO, COLOCA UMA PLANILHA DE CUSTOS FICTÍCIA(COMPARANDO COM SUAS NOTAS DE COMPRA) E JUNTO A NOTAS FISCAIS COM ITENS DIVERSOS, NÃO COLOCANDO AS NOTAS FISCAIS DE COMPRA DE "TODOS OS ITENS ARREMATADOS, E, COM A MAIORIA DOS ITENS SENDO COMPRADOS PELO DOBRO DO PREÇO QUE FOI ARREMATADOS NA LICITAÇÃO. BATERIA DE 100AH, POR EXEMPLO, FOI ARREMATADA POR (VALOR)... E ELA DEMONSTRA UMA NOTA DE COMPRA POR (VALOR)... E A CPL SIMPLEMENTE ACATOU COMO CORRETO E CLASSIFICOU A EMPRESA PRA FASE DE HABILITAÇÃO. EU ACHO ISSO UMA GRANDE FALTA DE RESPEITO COM TODOS NÓS LICITANTES QUE ESTAMOS CANSADOS DE VER ESSES TIPOS DE INJUSTIÇA ACONTECENDO TODOS OS DIAS NOS CERTAMES. ENTÃO, DESEJAMOS ENTRAR COM UM RECURSO CONTRA A NOSSA DESCLASSIFICAÇÃO E CONTRA A CLASSIFICAÇÃO DA EMPRESA ELDA...</p>	<p>Face ao exposto, entende-se, com base nos princípios da legalidade, isonomia, vinculação ao instrumento convocatório, vantajosidade, julgamento objetivo e com base no princípio da autotutela, manifestamos pelo CONHECIMENTO e DEFERIMENTO PARCIAL do recurso formulado pela licitante WENDY WANGLES LOPES RODRIGUES e, consequentemente, pela Desclassificação/Inabilitação da empresa ELDA MEDEIROS BEZERRA EIRELI, desta forma sendo todas as licitantes participados sido consideradas desclassificadas, declaramos por fracassada a licitação em epígrafe., conforme segue decisão em anexo.</p>	Indeferido

PEDREIRAS/MA
 Proc. 1901003 1202 2
 FLS. 2743
 Rub. 2

Recursos do Lote 24

Fornecedor	CNPJ	Data/Hora	Declaração	Decisão	Tipo
R ALVES MOURA-ME	15731162000177	25/03/2022 16:52:42	Desejo manifestar recurso, pois como solicitado pelo Pregoeiro as notas fiscais e comprovação de custo de "todos" itens deveriam ser enviada. A empresa arrematante enviou diversas notas fiscais, porém não foi de todos os itens e uma composição de custo com preços impraticáveis no mercado.	Não apresentou o recurso.	Indeferido

Lote 25

Propostas Iniciais

Propostas Iniciais do Lote 25

ID	Fornecedor	CNPJ	Marca	Modelo	Proposta R\$	Situação	Motivo
21850	ELDA MEDEIROS BEZERRA EIRELI	08746955000102			R\$ 73.860,77	Classificada	--
99575	R ALVES MOURA-ME	15731162000177			R\$ 73.534,00	Classificada	--
37648	WENDY WANGLES LOPES RODRIGUES	35874631000114			R\$ 77.948,69	Classificada	--

Lances

Lances do Lote 25

Fornecedor	CNPJ	Valor Lance R\$	Data/Hora	Tipo
R ALVES MOURA-ME	15.731.162/0001-77	R\$ 47.400,00	22/03/2022 10:13:05	Fornecedor Desclassificado
WENDY WANGLES LOPES RODRIGUES	35.874.631/0001-14	R\$ 47.500,00	22/03/2022 10:12:47	Fornecedor Desclassificado
R ALVES MOURA-ME	15.731.162/0001-77	R\$ 47.950,00	22/03/2022 10:12:36	Fornecedor Desclassificado
WENDY WANGLES LOPES RODRIGUES	35.874.631/0001-14	R\$ 48.000,00	22/03/2022 10:12:21	Fornecedor Desclassificado
R ALVES MOURA-ME	15.731.162/0001-77	R\$ 48.950,00	22/03/2022 10:12:06	Fornecedor Desclassificado
WENDY WANGLES LOPES RODRIGUES	35.874.631/0001-14	R\$ 49.000,00	22/03/2022 10:11:51	Fornecedor Desclassificado
R ALVES MOURA-ME	15.731.162/0001-77	R\$ 49.950,00	22/03/2022 10:10:50	Fornecedor Desclassificado
WENDY WANGLES LOPES RODRIGUES	35.874.631/0001-14	R\$ 50.000,00	22/03/2022 10:10:47	Fornecedor Desclassificado
R ALVES MOURA-ME	15.731.162/0001-77	R\$ 54.153,00	22/03/2022 10:09:58	Fornecedor Desclassificado
ELDA MEDEIROS BEZERRA EIRELI	08.746.955/0001-02	R\$ 54.163,74	22/03/2022 10:09:50	Fornecedor Desclassificado
R ALVES MOURA-ME	15.731.162/0001-77	R\$ 71.950,00	22/03/2022 10:08:51	Fornecedor Desclassificado
WENDY WANGLES LOPES RODRIGUES	35.874.631/0001-14	R\$ 72.000,00	22/03/2022 10:08:31	Fornecedor Desclassificado

Lances do Lote 25

Fornecedor	CNPJ	Valor Lance R\$	Data/Hora	Tipo
R ALVES MOURA ME	15.731.162/0001-77	R\$ 72.950,00	22/03/2022 10:07:13	Fornecedor Desclassificado
ELDA MEDEIROS BEZERRA EIRELI	08.746.955/0001-02	R\$ 73.000,00	22/03/2022 10:07:05	Fornecedor Desclassificado
R ALVES MOURA ME	15.731.162/0001-77	R\$ 73.470,00	22/03/2022 10:05:37	Fornecedor Desclassificado
ELDA MEDEIROS BEZERRA EIRELI	08.746.955/0001-02	R\$ 73.480,00	22/03/2022 10:05:27	Fornecedor Desclassificado
R ALVES MOURA ME	15.731.162/0001-77	R\$ 73.400,00	22/03/2022 10:04:11	Fornecedor Desclassificado
ELDA MEDEIROS BEZERRA EIRELI	08.746.955/0001-02	R\$ 73.500,00	22/03/2022 10:04:03	Fornecedor Desclassificado
R ALVES MOURA ME	15.731.162/0001-77	R\$ 73.534,00	21/03/2022 23:59:31	Fornecedor Desclassificado
ELDA MEDEIROS BEZERRA EIRELI	08.746.955/0001-02	R\$ 73.860,77	21/03/2022 10:33:09	Fornecedor Desclassificado
WENDY WANGLES LOPES RODRIGUES	35.874.631/0001-44	R\$ 77.948,60	22/03/2022 08:00:21	Fornecedor Desclassificado

Mensagens

Mensagens do Lote 25

Usuário	Data/Hora	Mensagem
Sistema	22/03/2022 09:15:21	O LOTE 25 foi ordenado e classificado. Boa sorte!
Sistema	22/03/2022 10:00:20	O LOTE 25 está na fase competitiva e sua disputa durará 10 (dez) minutos . Sr(s). Fornecedor(es), não havendo novos lances nos últimos 02 (dois) minutos da fase competitiva o LOTE 25 será encerrado automaticamente!
Sistema	22/03/2022 10:10:20	A etapa de envio de lances do LOTE 25 foi prorrogada automaticamente e será de 02 (dois) minutos . Boa sorte!
Sistema	22/03/2022 10:15:07	A prorrogação automática do LOTE 25 está encerrada.
Sistema	22/03/2022 11:22:15	O LOTE 25 está em negociação e ficará aberto para lances pelo período de 10 minutos .
Sistema	22/03/2022 11:32:15	O tempo de negociação está encerrado.
Sistema	22/03/2022 14:33:11	O fornecedor R ALVES MOURA-ME venceu o LOTE - 25 pelo valor de R\$47.490,00.
Sistema	22/03/2022 17:32:31	Fornecedor: R ALVES MOURA-ME, com lance no valor de R\$ 47.490,00, sua proposta FOI RECUSADA pelo motivo abaixo: A empresa não enviou a planilha de composição de custos unitários diretos e indiretos, juntamente com NOTAS FISCAIS de compras atualizadas referente a todos os itens em que a mesma apresentou o menor preço e/ou outro documento que comprove a exequibilidade da proposta.!!
Sistema	22/03/2022 17:32:33	O fornecedor WENDY WANGLES LOPES RODRIGUES venceu o LOTE - 25 pelo valor de R\$47.500,00.

Mensagens do Lote 25

Usuário	Data/Hora	Mensagem
Sistema	23/03/2022 14:19:45	Fornecedor: WENDY WANGLES LOPES RODRIGUES , com lance no valor de R\$ 47.500,00 , sua proposta FOI RECUSADA pelo motivo abaixo: A empresa não enviou a planilha de composição de custos unitários diretos e indiretos, juntamente com NOTAS FISCAIS de compras atualizadas referente a todos os itens em que a mesma apresentou o menor preço e/ou outro documento que comprove a exequibilidade da proposta!!!
Sistema	23/03/2022 14:19:47	O fornecedor ELDA MEDEIROS BEZERRA EIRELI venceu o LOTE - 25 pelo valor de R\$54.163,74 .
Sistema	25/03/2022 16:44:06	Srs. licitantes, após a análise dos documentos inseridos na plataforma, hei por bem, HABILITAR o fornecedor ELDA MEDEIROS BEZERRA EIRELI -08.746.955/0001-02 , tendo em vista, que cumpriu os requisitos habilitatórios exigidos no instrumento convocatório.
Sistema	25/03/2022 16:45:31	Sr(s). fornecedor(es) está aberto o prazo de 30 minutos para intenção de recurso, se houver interesse em recorrer esse o momento para se manifestar.
Sistema	25/03/2022 16:47:30	O fornecedor WENDY WANGLES LOPES RODRIGUES manifestou intenção de recurso pelo seguinte motivo: NÓS DA EMPRESA WENDY WANGLES LOPES RODRIGUES MANIFESTAMOS INTENSÃO DE RECURSO. TODAS AS EMPRESAS QUE ARREMATARAM ITENS, TIVERAM A OBRIGAÇÃO DE ENVIAR COMPOSIÇÃO DE CUSTO, NOTAS FISCAIS DE ENTRADA DE "TODOS OS ITENS ARREMATADOS" E/OU OUTRA DOCUMENTAÇÃO QUE COMPROVASSEM QUE ERAM DE FATO PREÇOS PRATICÁVEIS. NOSSA EMPRESA ENVIOU A PLANILHA DE CUSTOS DETALHADA, ENVIOU AO INVÉS DAS NOTAS DE ENTRADA DE "TODOS OS ITENS ARREMATADOS", ALGUMAS ATAS E CONTRATOS RECENTES DE PREGÕES QUE ACONTECERAM NA NOSSA REGIÃO E QUE ESTÃO PRATICANDO PREÇOS SIMILARES AOS ARREMATADOS. A CPL SIMPLEMENTE COLOCOU NO CHAT QUE NÃO APRESENTEI PLANILHA DE CUSTOS E QUE NÃO APRESENTAMOS COMPROVAÇÃO DOS PREÇOS. APÓS ISSO, A EMPRESA ELDA... FOI SOLICITADA A APRESENTAR AS MESMAS DOCUMENTAÇÕES E, DENTRO DO PRAZO, COLOCA UMA PLANILHA DE CUSTOS FICTÍCIA (COMPARANDO COM SUAS NOTAS DE COMPRA) E JUNTO A NOTAS FISCAIS COM ITENS DIVERSOS, NÃO COLOCANDO AS NOTAS FISCAIS DE COMPRA DE "TODOS OS ITENS ARREMATADOS, E, COM A MAIORIA DOS ITENS SENDO COMPRADOS PELO DOBRO DO PREÇO QUE FOI ARREMATADOS NA LICITAÇÃO. BATERIA DE 100AH, POR EXEMPLO, FOI ARREMATADA POR (VALOR)... E ELA DEMONSTRA UMA NOTA DE COMPRA POR (VALOR)... E A CPL SIMPLEMENTE ACATOU COMO CORRETO E CLASSIFICOU A EMPRESA PRA FASE DE HABILITAÇÃO. EU ACHO ISSO UMA GRANDE FALTA DE RESPEITO COM TODOS NÓS LICITANTES QUE ESTAMOS CANSADOS DE VER ESSES TIPOS DE INJUSTIÇA ACONTECENDO TODOS OS DIAS NOS CERTAMES. ENTÃO, DESEJAMOS ENTRAR COM UM RECURSO CONTRA A NOSSA DESCLASSIFICAÇÃO E CONTRA A CLASSIFICAÇÃO DA EMPRESA ELDA...
Sistema	25/03/2022 16:52:42	O fornecedor R ALVES MOURA-ME manifestou intenção de recurso pelo seguinte motivo: <i>Desejo manifestar recurso, pois como solicitado pelo Pregoeiro as notas fiscais e comprovação de custo de "todos" itens deveriam ser enviada. A empresa arrematante enviou diversas notas fiscais, porém não foi de todos os itens e uma composição de custo com preços impraticáveis no mercado.</i>
Sistema	25/03/2022 17:20:54	A manifestação de Intenção de Recurso de WENDY WANGLES LOPES RODRIGUES foi recebida e foi aberto o prazo para que o fornecedor envie as razões até 30/03/2022 17:30:00hs e os outros interessados envie as contra razões até 04/04/2022 17:30:00hs .
Sistema	25/03/2022 17:22:01	A manifestação de Intenção de Recurso de R ALVES MOURA-ME foi recebida e foi aberto o prazo para que o fornecedor envie as razões até 30/03/2022 17:30:00hs e os outros interessados envie as contra razões até 04/04/2022 17:30:00hs .
Sistema	12/04/2022 14:52:25	O recurso do R ALVES MOURA-ME foi indeferido pelo seguinte motivo: <i>Não apresentou o recurso..</i>
Sistema	12/04/2022 14:55:20	O recurso do WENDY WANGLES LOPES RODRIGUES foi indeferido pelo seguinte motivo: <i>Face ao exposto, entende-se, com base nos princípios da legalidade, isonomia, vinculação ao instrumento convocatório, vantajosidade, julgamento objetivo e com base no princípio da autotutela, manifestamos pelo CONHECIMENTO e DEFERIMENTO PARCIAL do recurso formulado pela licitante WENDY WANGLES LOPES RODRIGUES e, conseqüentemente, pela Desclassificação/Inabilitação da empresa ELDA MEDEIROS BEZERRA EIRELI, desta forma sendo todas as licitantes participados sido consideradas desclassificadas, declaramos por fracassada a licitação em epígrafe., conforme segue decisão em anexo..</i>
Sistema	12/04/2022 14:58:01	Fornecedor: ELDA MEDEIROS BEZERRA EIRELI , com lance no valor de R\$ 54.163,74 , sua proposta FOI RECUSADA pelo motivo abaixo: Não apresentou todas as notas fiscais, junto com a composição.!

PEDREIRAS/MA
Proc. 1901003/2022
FLS. 2746
Rub. 2

Mensagens do Lote 25

Usuário Data/Hora Mensagem

Sistema 12/04/2022 14:58:01 **Despacho.** Torna público para conhecimento dos interessados, que foi declarado **FRACASSADO** o aludido **LOTE 25**, pela ausência de licitantes classificados na licitação.

Sistema 12/04/2022 14:58:04 **O LOTE 25 foi fracassado pelo seguinte motivo: Não apresentou todas as notas fiscais, junto com a composição..**

Recursos

Recursos do Lote 25

Fornecedor	CNPJ	Data/Hora	Declaração	Decisão	Tipo
------------	------	-----------	------------	---------	------

Recursos do Lote 25

Fornecedor	CNPJ	Data/Hora	Declaração	Decisão	Tipo
WENDY WANGLES LOPES RODRIGUES	35874631000114	25/03/2022 16:47:30	NÓS DA EMPRESA WENDY WANGLES LOPES RODRIGUES MANIFESTAMOS INTENSÃO DE RECURSO. TODAS AS EMPRESAS QUE ARREMATARAM ITENS, TIVERAM A OBRIGAÇÃO DE ENVIAR COMPOSIÇÃO DE CUSTO, NOTAS FISCAIS DE ENTRADA DE "TODOS OS ITENS ARREMATADOS" E/OU OUTRA DOCUMENTAÇÃO QUE COMPROVASSEM QUE ERAM DE FATO PREÇOS PRATICÁVEIS. NOSSA EMPRESA ENVIOU A PLANILHA DE CUSTOS DETALHADA, ENVIOU AO INVÉS DAS NOTAS DE ENTRADA DE "TODOS OS ITENS ARREMATADOS", ALGUMAS ATAS E CONTRATOS RECENTES DE PREGÕES QUE ACONTECERAM NA NOSSA REGIÃO E QUE ESTÃO PRATICANDO PREÇOS SIMILARES AOS ARREMATADOS. A CPL SIMPLEMENTE COLOCOU NO CHAT QUE NÃO APRESENTEI PLANILHA DE CUSTOS E QUE NÃO APRESENTAMOS COMPROVAÇÃO DOS PREÇOS. APÓS ISSO, A EMPRESA ELDA... FOI SOLICITADA A APRESENTAR AS MESMAS DOCUMENTAÇÕES E, DENTRO DO PRAZO, COLOCA UMA PLANILHA DE CUSTOS FICTÍCIA(COMPARANDO COM SUAS NOTAS DE COMPRA) E JUNTO A NOTAS FISCAIS COM ITENS DIVERSOS, NÃO COLOCANDO AS NOTAS FISCAIS DE COMPRA DE "TODOS OS ITENS ARREMATADOS, E, COM A MAIORIA DOS ITENS SENDO COMPRADOS PELO DOBRO DO PREÇO QUE FOI ARREMATADOS NA LICITAÇÃO. BATERIA DE 100AH, POR EXEMPLO, FOI ARREMATADA POR (VALOR)... E ELA DEMONSTRA UMA NOTA DE COMPRA POR (VALOR)... E A CPL SIMPLEMENTE ACATOU COMO CORRETO E CLASSIFICOU A EMPRESA PRA FASE DE HABILITAÇÃO. EU ACHO ISSO UMA GRANDE FALTA DE RESPEITO COM TODOS NÓS LICITANTES QUE ESTAMOS CANSADOS DE VER ESSES TIPOS DE INJUSTIÇA ACONTECENDO TODOS OS DIAS NOS CERTAMES. ENTÃO, DESEJAMOS ENTRAR COM UM RECURSO CONTRA A NOSSA DESCLASSIFICAÇÃO E CONTRA A CLASSIFICAÇÃO DA EMPRESA ELDA...	Face ao exposto, entende-se, com base nos princípios da legalidade, isonomia, vinculação ao instrumento convocatório, vantajosidade, julgamento objetivo e com base no princípio da autotutela, manifestamos pelo CONHECIMENTO e DEFERIMENTO PARCIAL do recurso formulado pela licitante WENDY WANGLES LOPES RODRIGUES e, conseqüentemente, pela Desclassificação/Inabilitação da empresa ELDA MEDEIROS BEZERRA EIRELI, desta forma sendo todas as licitantes participados sido consideradas desclassificadas, declaramos por fracassada a licitação em epígrafe., conforme segue decisão em anexo.	Indeferido

Recursos do Lote 25

Fornecedor	CNPJ	Data/Hora	Declaração	Decisão	Tipo
R ALVES MOURA-ME	15731162000177	25/03/2022 16:52:42	Desejo manifestar recurso, pois como solicitado pelo Pregoeiro as notas fiscais e comprovação de custo de "todos" itens deveriam ser enviada. A empresa arrematante enviou diversas notas fiscais, porém não foi de todos os itens e uma composição de custo com preços impraticáveis no mercado.	Não apresentou o recurso.	Indeferido

Lote 26

Propostas Iniciais

Propostas Iniciais do Lote 26

ID	Fornecedor	CNPJ	Marca	Modelo	Proposta R\$	Situação	Motivo
54133	ELDA MEDEIROS BEZERRA EIRELI	08746955000102			R\$ 73.860,77	Classificada	--
71809	R ALVES MOURA-ME	15731162000177			R\$ 73.455,00	Classificada	--
69904	WENDY WANGLES LOPES RODRIGUES	35874631000114			R\$ 77.875,96	Classificada	--

Lances

Lances do Lote 26

Fornecedor	CNPJ	Valor Lance R\$	Data/Hora	Tipo
R ALVES MOURA-ME	15.731.162/0001-77	R\$ 49.200,00	22/03/2022 10:33:55	Fornecedor Desclassificado
WENDY WANGLES LOPES RODRIGUES	35.874.631/0001-14	R\$ 49.300,00	22/03/2022 10:33:51	Fornecedor Desclassificado
R ALVES MOURA-ME	15.731.162/0001-77	R\$ 49.300,00	22/03/2022 10:33:42	Fornecedor Desclassificado
WENDY WANGLES LOPES RODRIGUES	35.874.631/0001-14	R\$ 49.400,00	22/03/2022 10:33:35	Fornecedor Desclassificado
R ALVES MOURA-ME	15.731.162/0001-77	R\$ 49.500,00	22/03/2022 10:33:23	Fornecedor Desclassificado
WENDY WANGLES LOPES RODRIGUES	35.874.631/0001-14	R\$ 50.000,00	22/03/2022 10:33:18	Fornecedor Desclassificado
R ALVES MOURA-ME	15.731.162/0001-77	R\$ 50.050,00	22/03/2022 10:32:55	Fornecedor Desclassificado
WENDY WANGLES LOPES RODRIGUES	35.874.631/0001-14	R\$ 51.000,00	22/03/2022 10:32:42	Fornecedor Desclassificado
R ALVES MOURA-ME	15.731.162/0001-77	R\$ 51.050,00	22/03/2022 10:31:39	Fornecedor Desclassificado
WENDY WANGLES LOPES RODRIGUES	35.874.631/0001-14	R\$ 52.000,00	22/03/2022 10:31:29	Fornecedor Desclassificado
R ALVES MOURA-ME	15.731.162/0001-77	R\$ 52.700,00	22/03/2022 10:31:18	Fornecedor Desclassificado
WENDY WANGLES LOPES RODRIGUES	35.874.631/0001-14	R\$ 52.800,00	22/03/2022 10:31:14	Fornecedor Desclassificado

Lances do Lote 26

Fornecedor	CNPJ	Valor Lance R\$	Data/Hora	Tipo
R ALVES MOURA ME	15.731.162/0001-77	R\$ 52.000,00	22/03/2022 10:31:06	Fornecedor Desclassificado
WENDY WANGLES LOPES RODRIGUES	35.874.631/0001-14	R\$ 52.000,00	22/03/2022 10:31:01	Fornecedor Desclassificado
R ALVES MOURA ME	15.731.162/0001-77	R\$ 52.050,00	22/03/2022 10:30:12	Fornecedor Desclassificado
WENDY WANGLES LOPES RODRIGUES	35.874.631/0001-14	R\$ 53.000,00	22/03/2022 10:30:02	Fornecedor Desclassificado
R ALVES MOURA ME	15.731.162/0001-77	R\$ 53.050,00	22/03/2022 10:29:50	Fornecedor Desclassificado
WENDY WANGLES LOPES RODRIGUES	35.874.631/0001-14	R\$ 54.000,00	22/03/2022 10:29:37	Fornecedor Desclassificado
R ALVES MOURA ME	15.731.162/0001-77	R\$ 54.153,00	22/03/2022 10:29:17	Fornecedor Desclassificado
ELDA MEDEIROS BEZERRA EIRELI	08.746.955/0001-02	R\$ 54.163,74	22/03/2022 10:28:40	Fornecedor Desclassificado
R ALVES MOURA ME	15.731.162/0001-77	R\$ 59.950,00	22/03/2022 10:28:16	Fornecedor Desclassificado
ELDA MEDEIROS BEZERRA EIRELI	08.746.955/0001-02	R\$ 60.000,00	22/03/2022 10:27:44	Fornecedor Desclassificado
R ALVES MOURA ME	15.731.162/0001-77	R\$ 64.950,00	22/03/2022 10:26:45	Fornecedor Desclassificado
ELDA MEDEIROS BEZERRA EIRELI	08.746.955/0001-02	R\$ 65.000,00	22/03/2022 10:26:24	Fornecedor Desclassificado
WENDY WANGLES LOPES RODRIGUES	35.874.631/0001-14	R\$ 69.000,00	22/03/2022 10:26:00	Fornecedor Desclassificado
R ALVES MOURA ME	15.731.162/0001-77	R\$ 69.950,00	22/03/2022 10:25:34	Fornecedor Desclassificado
WENDY WANGLES LOPES RODRIGUES	35.874.631/0001-14	R\$ 70.000,00	22/03/2022 10:25:26	Fornecedor Desclassificado
R ALVES MOURA ME	15.731.162/0001-77	R\$ 72.400,00	22/03/2022 10:24:02	Fornecedor Desclassificado
ELDA MEDEIROS BEZERRA EIRELI	08.746.955/0001-02	R\$ 72.500,00	22/03/2022 10:23:46	Fornecedor Desclassificado
R ALVES MOURA ME	15.731.162/0001-77	R\$ 72.950,00	22/03/2022 10:22:54	Fornecedor Desclassificado
ELDA MEDEIROS BEZERRA EIRELI	08.746.955/0001-02	R\$ 73.000,00	22/03/2022 10:21:08	Fornecedor Desclassificado
R ALVES MOURA ME	15.731.162/0001-77	R\$ 73.455,00	21/03/2022 23:59:31	Fornecedor Desclassificado
ELDA MEDEIROS BEZERRA EIRELI	08.746.955/0001-02	R\$ 73.860,77	21/03/2022 10:33:00	Fornecedor Desclassificado
WENDY WANGLES LOPES RODRIGUES	35.874.631/0001-14	R\$ 77.875,06	22/03/2022 08:00:21	Fornecedor Desclassificado

Mensagens

Mensagens do Lote 26

Mensagem Data Hora Mensagem

Usuário Data/Hora Mensagem

Sistema	22/03/2022 09:15:21	O LOTE 26 foi ordenado e classificado. Boa sorte!
Sistema	22/03/2022 10:19:42	O LOTE 26 está na fase competitiva e sua disputa durará 10 (dez) minutos . Sr(s). Fornecedor(es), não havendo novos lances nos últimos 02 (dois) minutos da fase competitiva o LOTE 26 será encerrado automaticamente!
Sistema	22/03/2022 10:29:45	A etapa de envio de lances do LOTE 26 foi prorrogada automaticamente e será de 02 (dois) minutos . Boa sorte!
Sistema	22/03/2022 10:35:56	A prorrogação automática do LOTE 26 está encerrada.
Sistema	22/03/2022 11:22:15	O LOTE 26 está em negociação e ficará aberto para lances pelo período de 10 minutos .
Sistema	22/03/2022 11:32:15	O tempo de negociação está encerrado.
Sistema	22/03/2022 14:33:11	O fornecedor R ALVES MOURA-ME venceu o LOTE - 26 pelo valor de R\$49.290,00.
Sistema	22/03/2022 17:32:31	Fornecedor: R ALVES MOURA-ME, com lance no valor de R\$ 49.290,00, sua proposta FOI RECUSADA pelo motivo abaixo: A empresa não enviou a planilha de composição de custos unitários diretos e indiretos, juntamente com NOTAS FISCAIS de compras atualizadas referente a todos os itens em que a mesma apresentou o menor preço e/ou outro documento que comprove a exequibilidade da proposta.!!
Sistema	22/03/2022 17:32:33	O fornecedor WENDY WANGLES LOPES RODRIGUES venceu o LOTE - 26 pelo valor de R\$49.300,00.
Sistema	23/03/2022 14:19:46	Fornecedor: WENDY WANGLES LOPES RODRIGUES, com lance no valor de R\$ 49.300,00, sua proposta FOI RECUSADA pelo motivo abaixo: A empresa não enviou a planilha de composição de custos unitários diretos e indiretos, juntamente com NOTAS FISCAIS de compras atualizadas referente a todos os itens em que a mesma apresentou o menor preço e/ou outro documento que comprove a exequibilidade da proposta.!!!
Sistema	23/03/2022 14:19:47	O fornecedor ELDA MEDEIROS BEZERRA EIRELI venceu o LOTE - 26 pelo valor de R\$54.163,74.
Sistema	25/03/2022 16:44:06	Srs. licitantes, após a análise dos documentos inseridos na plataforma, hei por bem, HABILITAR o fornecedor ELDA MEDEIROS BEZERRA EIRELI -08.746.955/0001-02 , tendo em vista, que cumpriu os requisitos habilitatórios exigidos no instrumento convocatório.
Sistema	25/03/2022 16:45:31	Sr(s). fornecedor(es) está aberto o prazo de 30 minutos para intenção de recurso, se houver interesse em recorrer esse o momento para se manifestar.

PEDREIRAS/MA
 Proc. 1901003 1202 d
 FLS. 2751
 Rub. _____

Mensagens do Lote 26

Usuário Data/Hora Mensagem

- Sistema 25/03/2022 16:47:30 O fornecedor **WENDY WANGLES LOPES RODRIGUES** manifestou intenção de recurso pelo seguinte motivo: *NÓS DA EMPRESA WENDY WANGLES LOPES RODRIGUES MANIFESTAMOS INTENSÃO DE RECURSO. TODAS AS EMPRESAS QUE ARREMATARAM ITENS, TIVERAM A OBRIGAÇÃO DE ENVIAR COMPOSIÇÃO DE CUSTO, NOTAS FISCAIS DE ENTRADA DE "TODOS OS ITENS ARREMATADOS" E/OU OUTRA DOCUMENTAÇÃO QUE COMPROVASSEM QUE ERAM DE FATO PREÇOS PRATICÁVEIS. NOSSA EMPRESA ENVIOU A PLANILHA DE CUSTOS DETALHADA, ENVIU AO INVÉS DAS NOTAS DE ENTRADA DE "TODOS OS ITENS ARREMATADOS", ALGUMAS ATAS E CONTRATOS RECENTES DE PREGÕES QUE ACONTECERAM NA NOSSA REGIÃO E QUE ESTÃO PRATICANDO PREÇOS SIMILARES AOS ARREMATADOS. A CPL SIMPLEMENTE COLOCOU NO CHAT QUE NÃO APRESENTEI PLANILHA DE CUSTOS E QUE NÃO APRESENTAMOS COMPROVAÇÃO DOS PREÇOS. APÓS ISSO, A EMPRESA ELDA... FOI SOLICITADA A APRESENTAR AS MESMAS DOCUMENTAÇÕES E, DENTRO DO PRAZO, COLOCA UMA PLANILHA DE CUSTOS FICTÍCIA (COMPARANDO COM SUAS NOTAS DE COMPRA) E JUNTO A NOTAS FISCAIS COM ITENS DIVERSOS, NÃO COLOCANDO AS NOTAS FISCAIS DE COMPRA DE "TODOS OS ITENS ARREMATADOS, E, COM A MAIORIA DOS ITENS SENDO COMPRADOS PELO DOBRO DO PREÇO QUE FOI ARREMATADOS NA LICITAÇÃO. BATERIA DE 100AH, POR EXEMPLO, FOI ARREMATADA POR (VALOR)... E ELA DEMONSTRA UMA NOTA DE COMPRA POR (VALOR)... E A CPL SIMPLEMENTE ACATOU COMO CORRETO E CLASSIFICOU A EMPRESA PRA FASE DE HABILITAÇÃO. EU ACHO ISSO UMA GRANDE FALTA DE RESPEITO COM TODOS NÓS LICITANTES QUE ESTAMOS CANSADOS DE VER ESSES TIPOS DE INJUSTIÇA ACONTECENDO TODOS OS DIAS NOS CERTAMES. ENTÃO, DESEJAMOS ENTRAR COM UM RECURSO CONTRA A NOSSA DESCLASSIFICAÇÃO E CONTRA A CLASSIFICAÇÃO DA EMPRESA ELDA...*
- Sistema 25/03/2022 16:52:42 O fornecedor **R ALVES MOURA-ME** manifestou intenção de recurso pelo seguinte motivo: *Desejo manifestar recurso, pois como solicitado pelo Pregoeiro as notas fiscais e comprovação de custo de "todos" itens deveriam ser enviada. A empresa arrematante enviou diversas notas fiscais, porém não foi de todos os itens e uma composição de custo com preços impraticáveis no mercado.*
- Sistema 25/03/2022 17:20:54 A manifestação de Intenção de Recurso de **WENDY WANGLES LOPES RODRIGUES** foi recebida e foi aberto o prazo para que o fornecedor envie as razões até **30/03/2022 17:30:00hs** e os outros interessados envie as contra razões até **04/04/2022 17:30:00hs**.
- Sistema 25/03/2022 17:22:01 A manifestação de Intenção de Recurso de **R ALVES MOURA-ME** foi recebida e foi aberto o prazo para que o fornecedor envie as razões até **30/03/2022 17:30:00hs** e os outros interessados envie as contra razões até **04/04/2022 17:30:00hs**.
- Sistema 12/04/2022 14:52:25 O recurso do **R ALVES MOURA-ME** foi indeferido pelo seguinte motivo: *Não apresentou o recurso..*
- Sistema 12/04/2022 14:55:20 O recurso do **WENDY WANGLES LOPES RODRIGUES** foi indeferido pelo seguinte motivo: *Face ao exposto, entende-se, com base nos princípios da legalidade, isonomia, vinculação ao instrumento convocatório, vantajosidade, julgamento objetivo e com base no princípio da autotutela, manifestamos pelo CONHECIMENTO e DEFERIMENTO PARCIAL do recurso formulado pela licitante WENDY WANGLES LOPES RODRIGUES e, conseqüentemente, pela Desclassificação/Inabilitação da empresa ELDA MEDEIROS BEZERRA EIRELI, desta forma sendo todas as licitantes participados sido consideradas desclassificadas, declaramos por fracassada a licitação em epígrafe., conforme segue decisão em anexo..*
- Sistema 12/04/2022 14:58:01 Fornecedor: **ELDA MEDEIROS BEZERRA EIRELI**, com lance no valor de **R\$ 54.163,74**, sua proposta FOI **RECUSADA** pelo motivo abaixo: **Não apresentou todas as notas fiscais, junto com a composição.!**
- Sistema 12/04/2022 14:58:01 **Despacho.** *Torna público para conhecimento dos interessados, que foi declarado **FRACASSADO** o aludido LOTE 26, pela ausência de licitantes classificados na licitação.*
- Sistema 12/04/2022 14:58:04 **O LOTE 26 foi fracassado pelo seguinte motivo: Não apresentou todas as notas fiscais, junto com a composição..**

Recursos

Recursos do Lote 26

Fornecedor	CNPJ	Data/Hora	Declaração	Decisão	Tipo
------------	------	-----------	------------	---------	------

Recursos do Lote 26

Fornecedor	CNPJ	Data/Hora	Declaração	Decisão	Tipo
WENDY WANGLES LOPES RODRIGUES	35874631000114	25/03/2022 16:47:30	<p>NÓS DA EMPRESA WENDY WANGLES LOPES RODRIGUES MANIFESTAMOS INTENSÃO DE RECURSO. TODAS AS EMPRESAS QUE ARREMATARAM ITENS, TIVERAM A OBRIGAÇÃO DE ENVIAR COMPOSIÇÃO DE CUSTO, NOTAS FISCAIS DE ENTRADA DE "TODOS OS ITENS ARREMATADOS" E/OU OUTRA DOCUMENTAÇÃO QUE COMPROVASSEM QUE ERAM DE FATO PREÇOS PRATICÁVEIS. NOSSA EMPRESA ENVIOU A PLANILHA DE CUSTOS DETALHADA, ENVIOU AO INVÉS DAS NOTAS DE ENTRADA DE "TODOS OS ITENS ARREMATADOS", ALGUMAS ATAS E CONTRATOS RECENTES DE PREGÕES QUE ACONTECERAM NA NOSSA REGIÃO E QUE ESTÃO PRATICANDO PREÇOS SIMILARES AOS ARREMATADOS. A CPL SIMPLEMENTE COLOCOU NO CHAT QUE NÃO APRESENTEI PLANILHA DE CUSTOS E QUE NÃO APRESENTAMOS COMPROVAÇÃO DOS PREÇOS. APÓS ISSO, A EMPRESA ELDA., FOI SOLICITADA A APRESENTAR AS MESMAS DOCUMENTAÇÕES E, DENTRO DO PRAZO, COLOCA UMA PLANILHA DE CUSTOS FICTÍCIA(COMPARANDO COM SUAS NOTAS DE COMPRA) E JUNTO A NOTAS FISCAIS COM ITENS DIVERSOS, NÃO COLOCANDO AS NOTAS FISCAIS DE COMPRA DE "TODOS OS ITENS ARREMATADOS, E, COM A MAIORIA DOS ITENS SENDO COMPRADOS PELO DOBRO DO PREÇO QUE FOI ARREMATADOS NA LICITAÇÃO. BATERIA DE 100AH, POR EXEMPLO, FOI ARREMATADA POR (VALOR)... E ELA DEMONSTRA UMA NOTA DE COMPRA POR (VALOR)... E A CPL SIMPLEMENTE ACATOU COMO CORRETO E CLASSIFICOU A EMPRESA PRA FASE DE HABILITAÇÃO. EU ACHO ISSO UMA GRANDE FALTA DE RESPEITO COM TODOS NÓS LICITANTES QUE ESTAMOS CANSADOS DE VER ESSES TIPOS DE INJUSTIÇA ACONTECENDO TODOS OS DIAS NOS CERTAMES. ENTÃO, DESEJAMOS ENTRAR COM UM RECURSO CONTRA A NOSSA DESCLASSIFICAÇÃO E CONTRA A CLASSIFICAÇÃO DA EMPRESA ELDA...</p>	<p>Face ao exposto, entende-se, com base nos princípios da legalidade, isonomia, vinculação ao instrumento convocatório, vantajosidade, julgamento objetivo e com base no princípio da autotutela, manifestamos pelo CONHECIMENTO e DEFERIMENTO PARCIAL do recurso formulado pela licitante WENDY WANGLES LOPES RODRIGUES e, conseqüentemente, pela Desclassificação/Inabilitação da empresa ELDA MEDEIROS BEZERRA EIRELI, desta forma sendo todas as licitantes participados sido consideradas desclassificadas, declaramos por fracassada a licitação em epígrafe,, conforme segue decisão em anexo.</p>	Indeferido

PEDREIRAS/MA
 Proc. 1901003/2022
 FLS. 2753
 Rub. e

Recursos do Lote 26

Fornecedor	CNPJ	Data/Hora	Declaração	Decisão	Tipo
R ALVES MOURA-ME	15731162000177	25/03/2022 16:52:42	Desejo manifestar recurso, pois como solicitado pelo Pregoeiro as notas fiscais e comprovação de custo de "todos" itens deveriam ser enviada. A empresa arrematante enviou diversas notas fiscais, porém não foi de todos os itens e uma composição de custo com preços impraticáveis no mercado.	Não apresentou o recurso.	Indeferido

Lote 27

Propostas Iniciais

Propostas Iniciais do Lote 27

ID	Fornecedor	CNPJ	Marca	Modelo	Proposta R\$	Situação	Motivo
61475	ELDA MEDEIROS BEZERRA EIRELI	08746955000102			R\$ 73.860,77	Classificada	--
62303	R ALVES MOURA-ME	15731162000177			R\$ 73.506,00	Classificada	--
39775	WENDY WANGLES LOPES RODRIGUES	35874631000114			R\$ 77.957,44	Classificada	--

Lances

Lances do Lote 27

Fornecedor	CNPJ	Valor Lance R\$	Data/Hora	Tipo
R ALVES MOURA-ME	15.731.162/0001-77	R\$ 50.700,00	22/03/2022 10:33:58	Fornecedor Desclassificado
WENDY WANGLES LOPES RODRIGUES	35.874.631/0001-14	R\$ 50.800,00	22/03/2022 10:33:55	Fornecedor Desclassificado
R ALVES MOURA-ME	15.731.162/0001-77	R\$ 50.800,00	22/03/2022 10:33:45	Fornecedor Desclassificado
WENDY WANGLES LOPES RODRIGUES	35.874.631/0001-14	R\$ 50.900,00	22/03/2022 10:33:42	Fornecedor Desclassificado
R ALVES MOURA-ME	15.731.162/0001-77	R\$ 50.950,00	22/03/2022 10:33:27	Fornecedor Desclassificado
WENDY WANGLES LOPES RODRIGUES	35.874.631/0001-14	R\$ 51.000,00	22/03/2022 10:33:21	Fornecedor Desclassificado
R ALVES MOURA-ME	15.731.162/0001-77	R\$ 51.950,00	22/03/2022 10:32:58	Fornecedor Desclassificado
WENDY WANGLES LOPES RODRIGUES	35.874.631/0001-14	R\$ 52.000,00	22/03/2022 10:32:45	Fornecedor Desclassificado
R ALVES MOURA-ME	15.731.162/0001-77	R\$ 52.700,00	22/03/2022 10:31:32	Fornecedor Desclassificado
WENDY WANGLES LOPES RODRIGUES	35.874.631/0001-14	R\$ 52.800,00	22/03/2022 10:31:22	Fornecedor Desclassificado
R ALVES MOURA-ME	15.731.162/0001-77	R\$ 52.800,00	22/03/2022 10:31:09	Fornecedor Desclassificado
WENDY WANGLES LOPES RODRIGUES	35.874.631/0001-14	R\$ 52.900,00	22/03/2022 10:31:05	Fornecedor Desclassificado

Lances do Lote 27

Fornecedor	CNPJ	Valor Lance R\$	Data/Hora	Tipo
R ALVES MOURA ME	15.731.162/0001-77	R\$ 52.050,00	22/03/2022 10:30:00	Fornecedor Desclassificado
WENDY WANGLES LOPES RODRIGUES	35.874.631/0001-14	R\$ 53.000,00	22/03/2022 10:30:05	Fornecedor Desclassificado
R ALVES MOURA ME	15.731.162/0001-77	R\$ 53.950,00	22/03/2022 10:29:53	Fornecedor Desclassificado
WENDY WANGLES LOPES RODRIGUES	35.874.631/0001-14	R\$ 54.000,00	22/03/2022 10:29:40	Fornecedor Desclassificado
R ALVES MOURA ME	15.731.162/0001-77	R\$ 54.153,00	22/03/2022 10:29:21	Fornecedor Desclassificado
ELDA MEDEIROS BEZERRA EIRELI	08.746.955/0001-02	R\$ 54.163,74	22/03/2022 10:28:52	Fornecedor Desclassificado
R ALVES MOURA ME	15.731.162/0001-77	R\$ 59.950,00	22/03/2022 10:28:20	Fornecedor Desclassificado
ELDA MEDEIROS BEZERRA EIRELI	08.746.955/0001-02	R\$ 60.000,00	22/03/2022 10:27:53	Fornecedor Desclassificado
R ALVES MOURA ME	15.731.162/0001-77	R\$ 64.950,00	22/03/2022 10:26:47	Fornecedor Desclassificado
ELDA MEDEIROS BEZERRA EIRELI	08.746.955/0001-02	R\$ 65.000,00	22/03/2022 10:26:34	Fornecedor Desclassificado
WENDY WANGLES LOPES RODRIGUES	35.874.631/0001-14	R\$ 69.000,00	22/03/2022 10:26:12	Fornecedor Desclassificado
R ALVES MOURA ME	15.731.162/0001-77	R\$ 69.950,00	22/03/2022 10:26:36	Fornecedor Desclassificado
WENDY WANGLES LOPES RODRIGUES	35.874.631/0001-14	R\$ 70.000,00	22/03/2022 10:26:30	Fornecedor Desclassificado
R ALVES MOURA ME	15.731.162/0001-77	R\$ 72.400,00	22/03/2022 10:24:06	Fornecedor Desclassificado
ELDA MEDEIROS BEZERRA EIRELI	08.746.955/0001-02	R\$ 72.500,00	22/03/2022 10:23:56	Fornecedor Desclassificado
R ALVES MOURA ME	15.731.162/0001-77	R\$ 73.000,00	22/03/2022 10:22:57	Fornecedor Desclassificado
ELDA MEDEIROS BEZERRA EIRELI	08.746.955/0001-02	R\$ 73.100,00	22/03/2022 10:21:17	Fornecedor Desclassificado
R ALVES MOURA ME	15.731.162/0001-77	R\$ 73.506,00	21/03/2022 23:59:31	Fornecedor Desclassificado
ELDA MEDEIROS BEZERRA EIRELI	08.746.955/0001-02	R\$ 73.860,77	21/03/2022 10:33:09	Fornecedor Desclassificado
WENDY WANGLES LOPES RODRIGUES	35.874.631/0001-14	R\$ 77.957,44	22/03/2022 08:00:24	Fornecedor Desclassificado

Mensagens

Mensagens do Lote 27

Usuário Data/Hora Mensagem

Sistema 22/03/2022 09:15:21 O LOTE 27 foi ordenado e classificado. Boa sorte!

PEDREIRAS/MA
Proc. 1901003 1202 d
FLS. 2755
Rub. 2

Mensagens do Lote 27

Usuário	Data/Hora	Mensagem
Sistema	22/03/2022 10:19:42	O LOTE 27 está na fase competitiva e sua disputa durará 10 (dez) minutos . Sr(s). Fornecedor(es), não havendo novos lances nos últimos 02 (dois) minutos da fase competitiva o LOTE 27 será encerrado automaticamente!
Sistema	22/03/2022 10:29:45	A etapa de envio de lances do LOTE 27 foi prorrogada automaticamente e será de 02 (dois) minutos . Boa sorte!
Sistema	22/03/2022 10:36:01	A prorrogação automática do LOTE 27 está encerrada.
Sistema	22/03/2022 11:22:15	O LOTE 27 está em negociação e ficará aberto para lances pelo período de 10 minutos .
Sistema	22/03/2022 11:32:15	O tempo de negociação está encerrado .
Sistema	22/03/2022 14:33:11	O fornecedor R ALVES MOURA-ME venceu o LOTE - 27 pelo valor de R\$50.790,00 .
Sistema	22/03/2022 17:32:31	Fornecedor: R ALVES MOURA-ME , com lance no valor de R\$ 50.790,00 , sua proposta FOI RECUSADA pelo motivo abaixo: A empresa não enviou a planilha de composição de custos unitários diretos e indiretos, juntamente com NOTAS FISCAIS de compras atualizadas referente a todos os itens em que a mesma apresentou o menor preço e/ou outro documento que comprove a exequibilidade da proposta.!!
Sistema	22/03/2022 17:32:33	O fornecedor WENDY WANGLES LOPES RODRIGUES venceu o LOTE - 27 pelo valor de R\$50.800,00 .
Sistema	23/03/2022 14:19:46	Fornecedor: WENDY WANGLES LOPES RODRIGUES , com lance no valor de R\$ 50.800,00 , sua proposta FOI RECUSADA pelo motivo abaixo: A empresa não enviou a planilha de composição de custos unitários diretos e indiretos, juntamente com NOTAS FISCAIS de compras atualizadas referente a todos os itens em que a mesma apresentou o menor preço e/ou outro documento que comprove a exequibilidade da proposta.!!!
Sistema	23/03/2022 14:19:47	O fornecedor ELDA MEDEIROS BEZERRA EIRELI venceu o LOTE - 27 pelo valor de R\$54.163,74 .
Sistema	25/03/2022 16:44:06	Srs. licitantes, após a análise dos documentos inseridos na plataforma, hei por bem, HABILITAR o fornecedor ELDA MEDEIROS BEZERRA EIRELI -08.746.955/0001-02 , tendo em vista, que cumpriu os requisitos habilitatórios exigidos no instrumento convocatório.
Sistema	25/03/2022 16:45:31	Sr(s). fornecedor(es) está aberto o prazo de 30 minutos para intenção de recurso, se houver interesse em recorrer esse o momento para se manifestar.
Sistema	25/03/2022 16:47:30	O fornecedor WENDY WANGLES LOPES RODRIGUES manifestou intenção de recurso pelo seguinte motivo: NÓS DA EMPRESA WENDY WANGLES LOPES RODRIGUES MANIFESTAMOS INTENSÃO DE RECURSO. TODAS AS EMPRESAS QUE ARREMATARAM ITENS, TIVERAM A OBRIGAÇÃO DE ENVIAR COMPOSIÇÃO DE CUSTO, NOTAS FISCAIS DE ENTRADA DE "TODOS OS ITENS ARREMATADOS" E/OU OUTRA DOCUMENTAÇÃO QUE COMPROVASSEM QUE ERAM DE FATO PREÇOS PRATICÁVEIS. NOSSA EMPRESA ENVIOU A PLANILHA DE CUSTOS DETALHADA, ENVIU AO INVÉS DAS NOTAS DE ENTRADA DE "TODOS OS ITENS ARREMATADOS", ALGUMAS ATAS E CONTRATOS RECENTES DE PREGÕES QUE ACONTECERAM NA NOSSA REGIÃO E QUE ESTÃO PRATICANDO PREÇOS SIMILARES AOS ARREMATADOS. A CPL SIMPLEMENTE COLOCOU NO CHAT QUE NÃO APRESENTEI PLANILHA DE CUSTOS E QUE NÃO APRESENTAMOS COMPROVAÇÃO DOS PREÇOS. APÓS ISSO, A EMPRESA ELDA... FOI SOLICITADA A APRESENTAR AS MESMAS DOCUMENTAÇÕES E, DENTRO DO PRAZO, COLOCA UMA PLANILHA DE CUSTOS FICTÍCIA(COMPARANDO COM SUAS NOTAS DE COMPRA) E JUNTO A NOTAS FISCAIS COM ITENS DIVERSOS, NÃO COLOCANDO AS NOTAS FISCAIS DE COMPRA DE "TODOS OS ITENS ARREMATADOS, E, COM A MAIORIA DOS ITENS SENDO COMPRADOS PELO DOBRO DO PREÇO QUE FOI ARREMATADOS NA LICITAÇÃO. BATERIA DE 100AH, POR EXEMPLO, FOI ARREMATADA POR (VALOR)... E ELA DEMONSTRA UMA NOTA DE COMPRA POR (VALOR)... E A CPL SIMPLEMENTE AGATOU COMO CORRETO E CLASSIFICOU A EMPRESA PRA FASE DE HABILITAÇÃO. EU ACHO ISSO UMA GRANDE FALTA DE RESPEITO COM TODOS NÓS LICITANTES QUE ESTAMOS CANSADOS DE VER ESSES TIPOS DE INJUSTIÇA ACONTECENDO TODOS OS DIAS NOS CERTAMES. ENTÃO, DESEJAMOS ENTRAR COM UM RECURSO CONTRA A NOSSA DESCLASSIFICAÇÃO E CONTRA A CLASSIFICAÇÃO DA EMPRESA ELDA...

Mensagens do Lote 27

Usuário	Data/Hora	Mensagem
Sistema	25/03/2022 16:52:42	O fornecedor R ALVES MOURA-ME manifestou intenção de recurso pelo seguinte motivo: <i>Desejo manifestar recurso, pois como solicitado pelo Pregoeiro as notas fiscais e comprovação de custo de "todos" itens deveriam ser enviada. A empresa arrematante enviou diversas notas fiscais, porém não foi de todos os itens e uma composição de custo com preços impraticáveis no mercado.</i>
Sistema	25/03/2022 17:20:54	A manifestação de Intenção de Recurso de WENDY WANGLES LOPES RODRIGUES foi recebida e foi aberto o prazo para que o fornecedor envie as razões até 30/03/2022 17:30:00hs e os outros interessados envie as contra razões até 04/04/2022 17:30:00hs .
Sistema	25/03/2022 17:22:01	A manifestação de Intenção de Recurso de R ALVES MOURA-ME foi recebida e foi aberto o prazo para que o fornecedor envie as razões até 30/03/2022 17:30:00hs e os outros interessados envie as contra razões até 04/04/2022 17:30:00hs .
Sistema	12/04/2022 14:52:25	O recurso do R ALVES MOURA-ME foi indeferido pelo seguinte motivo: <i>Não apresentou o recurso..</i>
Sistema	12/04/2022 14:55:20	O recurso do WENDY WANGLES LOPES RODRIGUES foi indeferido pelo seguinte motivo: <i>Face ao exposto, entende-se, com base nos princípios da legalidade, isonomia, vinculação ao instrumento convocatório, vantajosidade, julgamento objetivo e com base no princípio da autotutela, manifestamos pelo CONHECIMENTO e DEFERIMENTO PARCIAL do recurso formulado pela licitante WENDY WANGLES LOPES RODRIGUES e, conseqüentemente, pela Desclassificação/Inabilitação da empresa ELDA MEDEIROS BEZERRA EIRELI, desta forma sendo todas as licitantes participados sido consideradas desclassificadas, declaramos por fracassada a licitação em epígrafe., conforme segue decisão em anexo..</i>
Sistema	12/04/2022 14:58:02	Fornecedor: ELDA MEDEIROS BEZERRA EIRELI , com lance no valor de R\$ 54.163,74 , sua proposta FOI RECUSADA pelo motivo abaixo: Não apresentou todas as notas fiscais, junto com a composição.
Sistema	12/04/2022 14:58:02	Despacho. <i>Torna público para conhecimento dos interessados, que foi declarado FRACASSADO o aludido LOTE 27, pela ausência de licitantes classificados na licitação.</i>
Sistema	12/04/2022 14:58:04	O LOTE 27 foi fracassado pelo seguinte motivo: Não apresentou todas as notas fiscais, junto com a composição..

Recursos

Recursos do Lote 27

Fornecedor	CNPJ	Data/Hora	Declaração	Decisão	Tipo
------------	------	-----------	------------	---------	------

Recursos do Lote 27

Fornecedor	CNPJ	Data/Hora	Declaração	Decisão	Tipo
WENDY WANGLES LOPES RODRIGUES	35874631000114	25/03/2022 16:47:30	<p>NÓS DA EMPRESA WENDY WANGLES LOPES RODRIGUES MANIFESTAMOS INTENSÃO DE RECURSO. TODAS AS EMPRESAS QUE ARREMATARAM ITENS, TIVERAM A OBRIGAÇÃO DE ENVIAR COMPOSIÇÃO DE CUSTO, NOTAS FISCAIS DE ENTRADA DE "TODOS OS ITENS ARREMATADOS" E/OU OUTRA DOCUMENTAÇÃO QUE COMPROVASSEM QUE ERAM DE FATO PREÇOS PRATICÁVEIS. NOSSA EMPRESA ENVIOU A PLANILHA DE CUSTOS DETALHADA, ENVIOU AO INVÉS DAS NOTAS DE ENTRADA DE "TODOS OS ITENS ARREMATADOS", ALGUMAS ATAS E CONTRATOS RECENTES DE PREGÕES QUE ACONTECERAM NA NOSSA REGIÃO E QUE ESTÃO PRATICANDO PREÇOS SIMILARES AOS ARREMATADOS. A CPL SIMPLEMENTE COLOCOU NO CHAT QUE NÃO APRESENTEI PLANILHA DE CUSTOS E QUE NÃO APRESENTAMOS COMPROVAÇÃO DOS PREÇOS, APÓS ISSO, A EMPRESA ELDA... FOI SOLICITADA A APRESENTAR AS MESMAS DOCUMENTAÇÕES E, DENTRO DO PRAZO, COLOCA UMA PLANILHA DE CUSTOS FICTÍCIA(COMPARANDO COM SUAS NOTAS DE COMPRA) E JUNTO A NOTAS FISCAIS COM ITENS DIVERSOS, NÃO COLOCANDO AS NOTAS FISCAIS DE COMPRA DE "TODOS OS ITENS ARREMATADOS, E, COM A MAIORIA DOS ITENS SENDO COMPRADOS PELO DOBRO DO PREÇO QUE FOI ARREMATADOS NA LICITAÇÃO. BATERIA DE 100AH, POR EXEMPLO, FOI ARREMATADA POR (VALOR)... E ELA DEMONSTRA UMA NOTA DE COMPRA POR (VALOR)... E A CPL SIMPLEMENTE ACATOU COMO CORRETO E CLASSIFICOU A EMPRESA PRA FASE DE HABILITAÇÃO. EU ACHO ISSO UMA GRANDE FALTA DE RESPEITO COM TODOS NÓS LICITANTES QUE ESTAMOS CANSADOS DE VER ESSES TIPOS DE INJUSTIÇA ACONTECENDO TODOS OS DIAS NOS CERTAMES. ENTÃO, DESEJAMOS ENTRAR COM UM RECURSO CONTRA A NOSSA DESCLASSIFICAÇÃO E CONTRA A CLASSIFICAÇÃO DA EMPRESA ELDA...</p>	<p>Face ao exposto, entende-se, com base nos princípios da legalidade, isonomia, vinculação ao instrumento convocatório, vantajosidade, julgamento objetivo e com base no princípio da autotutela, manifestamos pelo CONHECIMENTO e DEFERIMENTO PARCIAL do recurso formulado pela licitante WENDY WANGLES LOPES RODRIGUES e, consequentemente, pela Desclassificação/Inabilitação da empresa ELDA MEDEIROS BEZERRA EIRELI, desta forma sendo todos os licitantes participados sido consideradas desclassificadas, declaramos por fracassada a licitação em epígrafe,, conforme segue decisão em anexo.</p>	Indeferido

Recursos do Lote 27

Fornecedor	CNPJ	Data/Hora	Declaração	Decisão	Tipo
R ALVES MOURA-ME	15731162000177	25/03/2022 16:52:42	Desejo manifestar recurso, pois como solicitado pelo Pregoeiro as notas fiscais e comprovação de custo de "todos" itens deveriam ser enviada. A empresa arrematante enviou diversas notas fiscais, porém não foi de todos os itens e uma composição de custo com preços impraticáveis no mercado.	Não apresentou o recurso.	Indeferido

Lote 28

Propostas Iniciais

Propostas Iniciais do Lote 28

ID	Fornecedor	CNPJ	Marca	Modelo	Proposta R\$	Situação	Motivo
99121	ELDA MEDEIROS BEZERRA EIRELI	08746955000102			RS 96.321,21	Classificada	--
81396	R ALVES MOURA-ME	15731162000177			RS 94.769,00	Classificada	--
35883	WENDY WANGLES LOPES RODRIGUES	35874631000114			RS 100.200,14	Classificada	--

Lances

Lances do Lote 28

Fornecedor	CNPJ	Valor Lance R\$	Data/Hora	Tipo
R ALVES MOURA-ME	15.731.162/0001-77	RS 64.700,00	22/03/2022 10:34:03	Fornecedor Desclassificado
WENDY WANGLES LOPES RODRIGUES	35.874.631/0001-14	RS 64.800,00	22/03/2022 10:33:59	Fornecedor Desclassificado
R ALVES MOURA-ME	15.731.162/0001-77	RS 64.890,00	22/03/2022 10:33:50	Fornecedor Desclassificado
WENDY WANGLES LOPES RODRIGUES	35.874.631/0001-14	RS 64.900,00	22/03/2022 10:33:46	Fornecedor Desclassificado
R ALVES MOURA-ME	15.731.162/0001-77	RS 64.950,00	22/03/2022 10:33:31	Fornecedor Desclassificado
WENDY WANGLES LOPES RODRIGUES	35.874.631/0001-14	RS 65.000,00	22/03/2022 10:33:23	Fornecedor Desclassificado
R ALVES MOURA-ME	15.731.162/0001-77	RS 65.050,00	22/03/2022 10:33:01	Fornecedor Desclassificado
WENDY WANGLES LOPES RODRIGUES	35.874.631/0001-14	RS 66.000,00	22/03/2022 10:32:48	Fornecedor Desclassificado
R ALVES MOURA-ME	15.731.162/0001-77	RS 66.950,00	22/03/2022 10:31:35	Fornecedor Desclassificado
WENDY WANGLES LOPES RODRIGUES	35.874.631/0001-14	RS 67.000,00	22/03/2022 10:31:26	Fornecedor Desclassificado
R ALVES MOURA-ME	15.731.162/0001-77	RS 67.950,00	22/03/2022 10:31:14	Fornecedor Desclassificado
WENDY WANGLES LOPES RODRIGUES	35.874.631/0001-14	RS 68.000,00	22/03/2022 10:31:10	Fornecedor Desclassificado

Lances do Lote 28

Fornecedor	CNPJ	Valor Lance R\$	Data/Hora	Tipo
R ALVES MOURA ME	15.731.162/0001-77	R\$ 68.950,00	22/03/2022 10:30:15	Fornecedor Desclassificado
WENDY WANGLES LOPES RODRIGUES	35.874.631/0001-14	R\$ 69.000,00	22/03/2022 10:30:08	Fornecedor Desclassificado
R ALVES MOURA ME	15.731.162/0001-77	R\$ 69.950,00	22/03/2022 10:29:56	Fornecedor Desclassificado
WENDY WANGLES LOPES RODRIGUES	35.874.631/0001-14	R\$ 70.000,00	22/03/2022 10:29:52	Fornecedor Desclassificado
R ALVES MOURA ME	15.731.162/0001-77	R\$ 70.625,00	22/03/2022 10:29:35	Fornecedor Desclassificado
ELDA MEDEIROS BEZERRA EIRELI	08.746.955/0001-02	R\$ 70.635,39	22/03/2022 10:29:06	Fornecedor Desclassificado
R ALVES MOURA ME	15.731.162/0001-77	R\$ 84.950,00	22/03/2022 10:28:23	Fornecedor Desclassificado
ELDA MEDEIROS BEZERRA EIRELI	08.746.955/0001-02	R\$ 85.000,00	22/03/2022 10:28:01	Fornecedor Desclassificado
R ALVES MOURA ME	15.731.162/0001-77	R\$ 86.950,00	22/03/2022 10:26:50	Fornecedor Desclassificado
ELDA MEDEIROS BEZERRA EIRELI	08.746.955/0001-02	R\$ 87.000,00	22/03/2022 10:26:38	Fornecedor Desclassificado
WENDY WANGLES LOPES RODRIGUES	35.874.631/0001-14	R\$ 89.000,00	22/03/2022 10:26:16	Fornecedor Desclassificado
R ALVES MOURA ME	15.731.162/0001-77	R\$ 89.950,00	22/03/2022 10:25:40	Fornecedor Desclassificado
WENDY WANGLES LOPES RODRIGUES	35.874.631/0001-14	R\$ 90.000,00	22/03/2022 10:25:34	Fornecedor Desclassificado
R ALVES MOURA ME	15.731.162/0001-77	R\$ 92.890,00	22/03/2022 10:24:00	Fornecedor Desclassificado
ELDA MEDEIROS BEZERRA EIRELI	08.746.955/0001-02	R\$ 92.900,00	22/03/2022 10:24:03	Fornecedor Desclassificado
R ALVES MOURA ME	15.731.162/0001-77	R\$ 92.950,00	22/03/2022 10:23:02	Fornecedor Desclassificado
ELDA MEDEIROS BEZERRA EIRELI	08.746.955/0001-02	R\$ 93.000,00	22/03/2022 10:21:29	Fornecedor Desclassificado
R ALVES MOURA ME	15.731.162/0001-77	R\$ 94.769,00	21/03/2022 23:59:34	Fornecedor Desclassificado
ELDA MEDEIROS BEZERRA EIRELI	08.746.955/0001-02	R\$ 96.321,21	21/03/2022 10:33:00	Fornecedor Desclassificado
WENDY WANGLES LOPES RODRIGUES	35.874.631/0001-14	R\$ 100.200,14	22/03/2022 08:00:21	Fornecedor Desclassificado

Mensagens

Mensagens do Lote 28

Usuário Data/Hora Mensagem

Sistema 22/03/2022 09:15:21 O LOTE 28 foi ordenado e classificado. Boa sorte!

PEDREIRAS/MA	
Proc.	1901003 1202
FLS.	1760
Rub.	2

Mensagens do Lote 28

Usuário	Data/Hora	Mensagem
Sistema	22/03/2022 10:19:42	O LOTE 28 está na fase competitiva e sua disputa durará 10 (dez) minutos . Sr(s). Fornecedor(es), não havendo novos lances nos últimos 02 (dois) minutos da fase competitiva o LOTE 28 será encerrado automaticamente!
Sistema	22/03/2022 10:29:45	A etapa de envio de lances do LOTE 28 foi prorrogada automaticamente e será de 02 (dois) minutos . Boa sorte!
Sistema	22/03/2022 10:36:06	A prorrogação automática do LOTE 28 está encerrada.
Sistema	22/03/2022 11:22:15	O LOTE 28 está em negociação e ficará aberto para lances pelo período de 10 minutos .
Sistema	22/03/2022 11:32:15	O tempo de negociação está encerrado.
Sistema	22/03/2022 14:33:11	O fornecedor R ALVES MOURA-ME venceu o LOTE - 28 pelo valor de R\$64.790,00.
Sistema	22/03/2022 17:32:32	Fornecedor: R ALVES MOURA-ME, com lance no valor de R\$ 64.790,00, sua proposta FOI RECUSADA pelo motivo abaixo: A empresa não enviou a planilha de composição de custos unitários diretos e indiretos, juntamente com NOTAS FISCAIS de compras atualizadas referente a todos os itens em que a mesma apresentou o menor preço e/ou outro documento que comprove a exequibilidade da proposta.!!
Sistema	22/03/2022 17:32:33	O fornecedor WENDY WANGLES LOPES RODRIGUES venceu o LOTE - 28 pelo valor de R\$64.800,00.
Sistema	23/03/2022 14:19:46	Fornecedor: WENDY WANGLES LOPES RODRIGUES, com lance no valor de R\$ 64.800,00, sua proposta FOI RECUSADA pelo motivo abaixo: A empresa não enviou a planilha de composição de custos unitários diretos e indiretos, juntamente com NOTAS FISCAIS de compras atualizadas referente a todos os itens em que a mesma apresentou o menor preço e/ou outro documento que comprove a exequibilidade da proposta.!!!
Sistema	23/03/2022 14:19:47	O fornecedor ELDA MEDEIROS BEZERRA EIRELI venceu o LOTE - 28 pelo valor de R\$70.635,39.
Sistema	25/03/2022 16:44:06	Srs. licitantes, após a análise dos documentos inseridos na plataforma, hei por bem, HABILITAR o fornecedor ELDA MEDEIROS BEZERRA EIRELI -08.746.955/0001-02, tendo em vista, que cumpriu os requisitos habilitatórios exigidos no instrumento convocatório.
Sistema	25/03/2022 16:45:31	Sr(s). fornecedor(es) está aberto o prazo de 30 minutos para intenção de recurso, se houver interesse em recorrer nesse o momento para se manifestar.
Sistema	25/03/2022 16:47:30	O fornecedor WENDY WANGLES LOPES RODRIGUES manifestou intenção de recurso pelo seguinte motivo: <i>NÓS DA EMPRESA WENDY WANGLES LOPES RODRIGUES MANIFESTAMOS INTENSÃO DE RECURSO. TODAS AS EMPRESAS QUE ARREMATARAM ITENS, TIVERAM A OBRIGAÇÃO DE ENVIAR COMPOSIÇÃO DE CUSTO, NOTAS FISCAIS DE ENTRADA DE "TODOS OS ITENS ARREMATADOS" E/OU OUTRA DOCUMENTAÇÃO QUE COMPROVASSEM QUE ERAM DE FATO PREÇOS PRATICÁVEIS. NOSSA EMPRESA ENVIOU A PLANILHA DE CUSTOS DETALHADA, ENVIOU AO INVÉS DAS NOTAS DE ENTRADA DE "TODOS OS ITENS ARREMATADOS", ALGUMAS ATAS E CONTRATOS RECENTES DE PREGÕES QUE ACONTECERAM NA NOSSA REGIÃO E QUE ESTÃO PRATICANDO PREÇOS SIMILARES AOS ARREMATADOS. A CPL SIMPLEMENTE COLOCOU NO CHAT QUE NÃO APRESENTEI PLANILHA DE CUSTOS E QUE NÃO APRESENTAMOS COMPROVAÇÃO DOS PREÇOS. APÓS ISSO, A EMPRESA ELDA... FOI SOLICITADA A APRESENTAR AS MESMAS DOCUMENTAÇÕES E, DENTRO DO PRAZO, COLOCA UMA PLANILHA DE CUSTOS FICTÍCIA(COMPAREANDO COM SUAS NOTAS DE COMPRA) E JUNTO A NOTAS FISCAIS COM ITENS DIVERSOS, NÃO COLOCANDO AS NOTAS FISCAIS DE COMPRA DE "TODOS OS ITENS ARREMATADOS, E, COM A MAIORIA DOS ITENS SENDO COMPRADOS PELO DOBRO DO PREÇO QUE FOI ARREMATADOS NA LICITAÇÃO. BATERIA DE 100AH, POR EXEMPLO, FOI ARREMATADA POR (VALOR)... E ELA DEMONSTRA UMA NOTA DE COMPRA POR (VALOR)... E A CPL SIMPLEMENTE ACATOU COMO CORRETO E CLASSIFICOU A EMPRESA PRA FASE DE HABILITAÇÃO. EU ACHO ISSO UMA GRANDE FALTA DE RESPEITO COM TODOS NÓS LICITANTES QUE ESTAMOS CANSADOS DE VER ESSES TIPOS DE INJUSTIÇA ACONTECENDO TODOS OS DIAS NOS CERTAMES. ENTÃO, DESEJAMOS ENTRAR COM UM RECURSO CONTRA A NOSSA DESCLASSIFICAÇÃO E CONTRA A CLASSIFICAÇÃO DA EMPRESA ELDA...</i>

Recursos do Lote 28

Fornecedor	CNPJ	Data/Hora	Declaração	Decisão	Tipo
WENDY WANGLES LOPES RODRIGUES	35874631000114	25/03/2022 16:47:30	NÓS DA EMPRESA WENDY WANGLES LOPES RODRIGUES MANIFESTAMOS INTENSÃO DE RECURSO. TODAS AS EMPRESAS QUE ARREMATARAM ITENS, TIVERAM A OBRIGAÇÃO DE ENVIAR COMPOSIÇÃO DE CUSTO, NOTAS FISCAIS DE ENTRADA DE "TODOS OS ITENS ARREMATADOS" E/OU OUTRA DOCUMENTAÇÃO QUE COMPROVASSEM QUE ERAM DE FATO PREÇOS PRATICÁVEIS. NOSSA EMPRESA ENVIOU A PLANILHA DE CUSTOS DETALHADA, ENVIOU AO INVÉS DAS NOTAS DE ENTRADA DE "TODOS OS ITENS ARREMATADOS", ALGUMAS ATAS E CONTRATOS RECENTES DE PREGÕES QUE ACONTECERAM NA NOSSA REGIÃO E QUE ESTÃO PRATICANDO PREÇOS SIMILARES AOS ARREMATADOS. A CPL SIMPLEMENTE COLOCOU NO CHAT QUE NÃO APRESENTEI PLANILHA DE CUSTOS E QUE NÃO APRESENTAMOS COMPROVAÇÃO DOS PREÇOS. APÓS ISSO, A EMPRESA ELDA... FOI SOLICITADA A APRESENTAR AS MESMAS DOCUMENTAÇÕES E, DENTRO DO PRAZO, COLOCA UMA PLANILHA DE CUSTOS FICTÍCIA (COMPARANDO COM SUAS NOTAS DE COMPRA) E JUNTO A NOTAS FISCAIS COM ITENS DIVERSOS, NÃO COLOCANDO AS NOTAS FISCAIS DE COMPRA DE "TODOS OS ITENS ARREMATADOS, E, COM A MAIORIA DOS ITENS SENDO COMPRADOS PELO DOBRO DO PREÇO QUE FOI ARREMATADOS NA LICITAÇÃO. BATERIA DE 100AH, POR EXEMPLO, FOI ARREMATADA POR (VALOR)... E ELA DEMONSTRA UMA NOTA DE COMPRA POR (VALOR)... E A CPL SIMPLEMENTE ACATOU COMO CORRETO E CLASSIFICOU A EMPRESA PRA FASE DE HABILITAÇÃO. EU ACHO ISSO UMA GRANDE FALTA DE RESPEITO COM TODOS NÓS LICITANTES QUE ESTAMOS CANSADOS DE VER ESSES TIPOS DE INJUSTIÇA ACONTECENDO TODOS OS DIAS NOS CERTAMES. ENTÃO, DESEJAMOS ENTRAR COM UM RECURSO CONTRA A NOSSA DESCLASSIFICAÇÃO E CONTRA A CLASSIFICAÇÃO DA EMPRESA ELDA...	Face ao exposto, entende-se, com base nos princípios da legalidade, isonomia, vinculação ao instrumento convocatório, vantajosidade, julgamento objetivo e com base no princípio da autotutela, manifestamos pelo CONHECIMENTO e DEFERIMENTO PARCIAL do recurso formulado pela licitante WENDY WANGLES LOPES RODRIGUES e, conseqüentemente, pela Desclassificação/Inabilitação da empresa ELDA MEDEIROS BEZERRA EIRELI, desta forma sendo todas as licitantes participados sido consideradas desclassificadas, declaramos por fracassada a licitação em epígrafe,, conforme segue decisão em anexo.	Indeferido

Proc. 1901003 / 2022
 FLS. 2763
 Rub. e

Recursos do Lote 28

Fornecedor	CNPJ	Data/Hora	Declaração	Decisão	Tipo
R ALVES MOURA-ME	15731162000177	25/03/2022 16:52:42	Desejo manifestar recurso, pois como solicitado pelo Pregoeiro as notas fiscais e comprovação de custo de "todos" itens deveriam ser enviada. A empresa arrematante enviou diversas notas fiscais, porém não foi de todos os itens e uma composição de custo com preços impraticáveis no mercado.	Não apresentou o recurso.	Indeferido

PEDREIRAS/MA
 Proc. _____ /2022
 FLS. _____
 Rub. _____

Lote 29

Propostas Iniciais

Propostas Iniciais do Lote 29

ID	Fornecedor	CNPJ	Marca	Modelo	Proposta R\$	Situação	Motivo
82693	ELDA MEDEIROS BEZERRA EIRELI	08746955000102			R\$ 30.363,97	Classificada	--
54204	R ALVES MOURA-ME	15731162000177			R\$ 31.095,00	Classificada	--
75058	WENDY WANGLES LOPES RODRIGUES	35874631000114			R\$ 33.065,13	Classificada	--

Lances

Lances do Lote 29

Fornecedor	CNPJ	Valor Lance R\$	Data/Hora	Tipo
WENDY WANGLES LOPES RODRIGUES	35.874.631/0001-14	R\$ 20.000,00	22/03/2022 10:31:35	Fornecedor Desclassificado
R ALVES MOURA-ME	15.731.162/0001-77	R\$ 20.950,00	22/03/2022 10:31:22	Fornecedor Desclassificado
WENDY WANGLES LOPES RODRIGUES	35.874.631/0001-14	R\$ 21.000,00	22/03/2022 10:30:12	Fornecedor Desclassificado
R ALVES MOURA-ME	15.731.162/0001-77	R\$ 21.950,00	22/03/2022 10:29:59	Fornecedor Desclassificado
WENDY WANGLES LOPES RODRIGUES	35.874.631/0001-14	R\$ 22.000,00	22/03/2022 10:29:54	Fornecedor Desclassificado
R ALVES MOURA-ME	15.731.162/0001-77	R\$ 22.267,00	22/03/2022 10:29:39	Fornecedor Desclassificado
ELDA MEDEIROS BEZERRA EIRELI	08.746.955/0001-02	R\$ 22.267,00	22/03/2022 10:29:22	Fornecedor Desclassificado
R ALVES MOURA-ME	15.731.162/0001-77	R\$ 23.950,00	22/03/2022 10:28:25	Fornecedor Desclassificado
ELDA MEDEIROS BEZERRA EIRELI	08.746.955/0001-02	R\$ 24.000,00	22/03/2022 10:28:12	Fornecedor Desclassificado
R ALVES MOURA-ME	15.731.162/0001-77	R\$ 26.950,00	22/03/2022 10:27:12	Fornecedor Desclassificado
ELDA MEDEIROS BEZERRA EIRELI	08.746.955/0001-02	R\$ 27.000,00	22/03/2022 10:27:00	Fornecedor Desclassificado
R ALVES MOURA-ME	15.731.162/0001-77	R\$ 28.950,00	22/03/2022 10:26:53	Fornecedor Desclassificado

Lances do Lote 29

Fornecedor	CNPJ	Valor Lance R\$	Data/Hora	Tipo
WENDY WANGLES LOPES RODRIGUES	35.874.631/0001-44	R\$ 20.000,00	22/03/2022 10:26:20	Fornecedor Desclassificado
R ALVES MOURA-ME	15.731.162/0001-77	R\$ 20.950,00	22/03/2022 10:25:43	Fornecedor Desclassificado
WENDY WANGLES LOPES RODRIGUES	35.874.631/0001-44	R\$ 30.000,00	22/03/2022 10:26:36	Fornecedor Desclassificado
R ALVES MOURA-ME	15.731.162/0001-77	R\$ 30.290,00	22/03/2022 10:26:27	Fornecedor Desclassificado
ELDA MEDEIROS BEZERRA EIRELI	08.746.955/0001-02	R\$ 30.300,00	22/03/2022 10:24:11	Fornecedor Desclassificado
R ALVES MOURA-ME	15.731.162/0001-77	R\$ 30.353,00	22/03/2022 10:23:06	Fornecedor Desclassificado
ELDA MEDEIROS BEZERRA EIRELI	08.746.955/0001-02	R\$ 30.363,97	21/03/2022 19:33:09	Fornecedor Desclassificado
R ALVES MOURA-ME	15.731.162/0001-77	R\$ 31.095,00	21/03/2022 23:59:31	Fornecedor Desclassificado
WENDY WANGLES LOPES RODRIGUES	35.874.631/0001-44	R\$ 33.065,13	22/03/2022 08:00:21	Fornecedor Desclassificado

Mensagens

Mensagens do Lote 29

Usuário Data/Hora Mensagem

Sistema	22/03/2022 09:15:21	O LOTE 29 foi ordenado e classificado. Boa sorte!
Sistema	22/03/2022 10:19:42	O LOTE 29 está na fase competitiva e sua disputa durará 10 (dez) minutos. Sr(s). Fornecedor(es), não havendo novos lances nos últimos 02 (dois) minutos da fase competitiva o LOTE 29 será encerrado automaticamente!
Sistema	22/03/2022 10:29:45	A etapa de envio de lances do LOTE 29 foi prorrogada automaticamente e será de 02 (dois) minutos. Boa sorte!
Sistema	22/03/2022 10:33:36	A prorrogação automática do LOTE 29 está encerrada.
Sistema	22/03/2022 11:22:15	O LOTE 29 está em negociação e ficará aberto para lances pelo período de 10 minutos.
Sistema	22/03/2022 11:32:15	O tempo de negociação está encerrado.
Sistema	22/03/2022 14:33:11	O fornecedor WENDY WANGLES LOPES RODRIGUES venceu o LOTE - 29 pelo valor de R\$20.000,00.
Sistema	22/03/2022 17:31:55	Fornecedor: WENDY WANGLES LOPES RODRIGUES, com lance no valor de R\$ 20.000,00, sua proposta FOI RECUSADA pelo motivo abaixo: A empresa não enviou a planilha de composição de custos unitários diretos e indiretos, juntamente com NOTAS FISCAIS de compras atualizadas referente a todos os itens em que a mesma apresentou o menor preço e/ou outro documento que comprove a exequibilidade da proposta.!!
Sistema	22/03/2022 17:31:55	O fornecedor R ALVES MOURA-ME venceu o LOTE - 29 pelo valor de R\$20.950,00.

Mensagens do Lote 29

Usuário	Data/Hora	Mensagem
Sistema	23/03/2022 14:16:35	Fornecedor: R ALVES MOURA-ME , com lance no valor de R\$ 20.950,00 , sua proposta FOI RECUSADA pelo motivo abaixo: A empresa não enviou a planilha de composição de custos unitários diretos e indiretos, juntamente com NOTAS FISCAIS de compras atualizadas referente a todos os itens em que a mesma apresentou o menor preço e/ou outro documento que comprove a exequibilidade da proposta.!!!
Sistema	23/03/2022 14:16:35	O fornecedor ELDA MEDEIROS BEZERRA EIRELI venceu o LOTE - 29 pelo valor de R\$22.267,09 .
Sistema	25/03/2022 16:44:06	Srs. licitantes, após a análise dos documentos inseridos na plataforma, hei por bem, HABILITAR o fornecedor ELDA MEDEIROS BEZERRA EIRELI -08.746.955/0001-02 , tendo em vista, que cumpriu os requisitos habilitatórios exigidos no instrumento convocatório.
Sistema	25/03/2022 16:45:31	Sr(s). fornecedor(es) está aberto o prazo de 30 minutos para intenção de recurso, se houver interesse em recorrer esse o momento para se manifestar.
Sistema	25/03/2022 16:47:30	O fornecedor WENDY WANGLES LOPES RODRIGUES manifestou intenção de recurso pelo seguinte motivo: NÓS DA EMPRESA WENDY WANGLES LOPES RODRIGUES MANIFESTAMOS INTENÇÃO DE RECURSO. TODAS AS EMPRESAS QUE ARREMATARAM ITENS, TIVERAM A OBRIGAÇÃO DE ENVIAR COMPOSIÇÃO DE CUSTO, NOTAS FISCAIS DE ENTRADA DE "TODOS OS ITENS ARREMATADOS" E/OU OUTRA DOCUMENTAÇÃO QUE COMPROVASSEM QUE ERAM DE FATO PREÇOS PRATICÁVEIS. NOSSA EMPRESA ENVIOU A PLANILHA DE CUSTOS DETALHADA, ENVIOU AO INVÉS DAS NOTAS DE ENTRADA DE "TODOS OS ITENS ARREMATADOS", ALGUMAS ATAS E CONTRATOS RECENTES DE PREGÕES QUE ACONTECERAM NA NOSSA REGIÃO E QUE ESTÃO PRATICANDO PREÇOS SIMILARES AOS ARREMATADOS. A CPL SIMPLEMENTE COLOCOU NO CHAT QUE NÃO APRESENTEI PLANILHA DE CUSTOS E QUE NÃO APRESENTAMOS COMPROVAÇÃO DOS PREÇOS. APÓS ISSO, A EMPRESA ELDA... FOI SOLICITADA A APRESENTAR AS MESMAS DOCUMENTAÇÕES E, DENTRO DO PRAZO, COLOCA UMA PLANILHA DE CUSTOS FICTÍCIA (COMPARANDO COM SUAS NOTAS DE COMPRA) E JUNTO A NOTAS FISCAIS COM ITENS DIVERSOS, NÃO COLOCANDO AS NOTAS FISCAIS DE COMPRA DE "TODOS OS ITENS ARREMATADOS, E, COM A MAIORIA DOS ITENS SENDO COMPRADOS PELO DOBRO DO PREÇO QUE FOI ARREMATADOS NA LICITAÇÃO. BATERIA DE 100AH, POR EXEMPLO, FOI ARREMATADA POR (VALOR)... E ELA DEMONSTRA UMA NOTA DE COMPRA POR (VALOR)... E A CPL SIMPLEMENTE ACATOU COMO CORRETO E CLASSIFICOU A EMPRESA PRA FASE DE HABILITAÇÃO. EU ACHO ISSO UMA GRANDE FALTA DE RESPEITO COM TODOS NÓS LICITANTES QUE ESTAMOS CANSADOS DE VER ESSES TIPOS DE INJUSTIÇA ACONTECENDO TODOS OS DIAS NOS CERTAMES. ENTÃO, DESEJAMOS ENTRAR COM UM RECURSO CONTRA A NOSSA DESCLASSIFICAÇÃO E CONTRA A CLASSIFICAÇÃO DA EMPRESA ELDA...
Sistema	25/03/2022 16:52:42	O fornecedor R ALVES MOURA-ME manifestou intenção de recurso pelo seguinte motivo: <i>Desejo manifestar recurso, pois como solicitado pelo Pregoeiro as notas fiscais e comprovação de custo de "todos" itens deveriam ser enviada. A empresa arrematante enviou diversas notas fiscais, porém não foi de todos os itens e uma composição de custo com preços impraticáveis no mercado.</i>
Sistema	25/03/2022 17:20:54	A manifestação de Intenção de Recurso de WENDY WANGLES LOPES RODRIGUES foi recebida e foi aberto o prazo para que o fornecedor envie as razões até 30/03/2022 17:30:00hs e os outros interessados envie as contra razões até 04/04/2022 17:30:00hs .
Sistema	25/03/2022 17:22:01	A manifestação de Intenção de Recurso de R ALVES MOURA-ME foi recebida e foi aberto o prazo para que o fornecedor envie as razões até 30/03/2022 17:30:00hs e os outros interessados envie as contra razões até 04/04/2022 17:30:00hs .
Sistema	12/04/2022 14:52:25	O recurso do R ALVES MOURA-ME foi indeferido pelo seguinte motivo: <i>Não apresentou o recurso..</i>
Sistema	12/04/2022 14:55:20	O recurso do WENDY WANGLES LOPES RODRIGUES foi indeferido pelo seguinte motivo: <i>Face ao exposto, entende-se, com base nos princípios da legalidade, isonomia, vinculação ao instrumento convocatório, vantajosidade, julgamento objetivo e com base no princípio da autotutela, manifestamos pelo CONHECIMENTO e DEFERIMENTO PARCIAL do recurso formulado pela licitante WENDY WANGLES LOPES RODRIGUES e, conseqüentemente, pela Desclassificação/Inabilitação da empresa ELDA MEDEIROS BEZERRA EIRELI, desta forma sendo todas as licitantes participados sido consideradas desclassificadas, declaramos por fracassada a licitação em epígrafe., conforme segue decisão em anexo..</i>
Sistema	12/04/2022 14:58:02	Fornecedor: ELDA MEDEIROS BEZERRA EIRELI , com lance no valor de R\$ 22.267,09 , sua proposta FOI RECUSADA pelo motivo abaixo: Não apresentou todas as notas fiscais, junto com a composição.!

PEDREIRAS/MA	
Proc.	1901003 12022
FLS.	2766
Rub.	0

Mensagens do Lote 29

Usuário Data/Hora Mensagem

Sistema 12/04/2022 14:58:02 **Despacho.** Torna público para conhecimento dos interessados, que foi declarado **FRACASSADO** o aludido **LOTE 29**, pela ausência de licitantes classificados na licitação.

Sistema 12/04/2022 14:58:04 **O LOTE 29 foi fracassado pelo seguinte motivo: Não apresentou todas as notas fiscais, junto com a composição..**

Recursos

Recursos do Lote 29

Fornecedor	CNPJ	Data/Hora	Declaração	Decisão	Tipo
------------	------	-----------	------------	---------	------

Recursos do Lote 29

Fornecedor	CNPJ	Data/Hora	Declaração	Decisão	Tipo
WENDY WANGLES LOPES RODRIGUES	35874631000114	25/03/2022 16:47:30	NÓS DA EMPRESA WENDY WANGLES LOPES RODRIGUES MANIFESTAMOS INTENSÃO DE RECURSO. TODAS AS EMPRESAS QUE ARREMATARAM ITENS, TIVERAM A OBRIGAÇÃO DE ENVIAR COMPOSIÇÃO DE CUSTO, NOTAS FISCAIS DE ENTRADA DE "TODOS OS ITENS ARREMATADOS" E/OU OUTRA DOCUMENTAÇÃO QUE COMPROVASSEM QUE ERAM DE FATO PREÇOS PRATICÁVEIS. NOSSA EMPRESA ENVIOU A PLANILHA DE CUSTOS DETALHADA, ENVIOU AO INVÉS DAS NOTAS DE ENTRADA DE "TODOS OS ITENS ARREMATADOS", ALGUMAS ATAS E CONTRATOS RECENTES DE PREGÕES QUE ACONTECERAM NA NOSSA REGIÃO E QUE ESTÃO PRATICANDO PREÇOS SIMILARES AOS ARREMATADOS. A CPL SIMPLEMENTE COLOCOU NO CHAT QUE NÃO APRESENTEI PLANILHA DE CUSTOS E QUE NÃO APRESENTAMOS COMPROVAÇÃO DOS PREÇOS. APÓS ISSO, A EMPRESA ELDA... FOI SOLICITADA A APRESENTAR AS MESMAS DOCUMENTAÇÕES E, DENTRO DO PRAZO, COLOCA UMA PLANILHA DE CUSTOS FICTÍCIA (COMPARANDO COM SUAS NOTAS DE COMPRA) E JUNTO A NOTAS FISCAIS COM ITENS DIVERSOS, NÃO COLOCANDO AS NOTAS FISCAIS DE COMPRA DE "TODOS OS ITENS ARREMATADOS, E, COM A MAIORIA DOS ITENS SENDO COMPRADOS PELO DOBRO DO PREÇO QUE FOI ARREMATADOS NA LICITAÇÃO. BATERIA DE 100AH, POR EXEMPLO, FOI ARREMATADA POR (VALOR)... E ELA DEMONSTRA UMA NOTA DE COMPRA POR (VALOR)... E A CPL SIMPLEMENTE ACATOU COMO CORRETO E CLASSIFICOU A EMPRESA PRA FASE DE HABILITAÇÃO. EU ACHO ISSO UMA GRANDE FALTA DE RESPEITO COM TODOS NÓS LICITANTES QUE ESTAMOS CANSADOS DE VER ESSES TIPOS DE INJUSTIÇA ACONTECENDO TODOS OS DIAS NOS CERTAMES. ENTÃO, DESEJAMOS ENTRAR COM UM RECURSO CONTRA A NOSSA DESCLASSIFICAÇÃO E CONTRA A CLASSIFICAÇÃO DA EMPRESA ELDA...	Face ao exposto, entende-se, com base nos princípios da legalidade, isonomia, vinculação ao instrumento convocatório, vantajosidade, julgamento objetivo e com base no princípio da autotutela, manifestamos pelo CONHECIMENTO e DEFERIMENTO PARCIAL do recurso formulado pela licitante WENDY WANGLES LOPES RODRIGUES e, consequentemente, pela Desclassificação/Inabilitação da empresa ELDA MEDEIROS BEZERRA EIRELI, desta forma sendo todas as licitantes participados sido consideradas desclassificadas, declaramos por fracassada a licitação em epígrafe,, conforme segue decisão em anexo.	Indeferido

Recursos do Lote 29

Fornecedor	CNPJ	Data/Hora	Declaração	Decisão	Tipo
R ALVES MOURA-ME	15731162000177	25/03/2022 16:52:42	Desejo manifestar recurso, pois como solicitado pelo Pregoeiro as notas fiscais e comprovação de custo de "todos" itens deveriam ser enviada. A empresa arrematante enviou diversas notas fiscais, porém não foi de todos os itens e uma composição de custo com preços impraticáveis no mercado.	Não apresentou o recurso.	Indeferido

Lote 30

Propostas Iniciais

Propostas Iniciais do Lote 30

ID	Fornecedor	CNPJ	Marca	Modelo	Proposta R\$	Situação	Motivo
79813	ELDA MEDEIROS BEZERRA EIRELI	08746955000102			R\$ 30.363,97	Classificada	--
90035	R ALVES MOURA-ME	15731162000177			R\$ 31.103,00	Classificada	--
20829	WENDY WANGLES LOPES RODRIGUES	35874631000114			R\$ 33.083,69	Classificada	--

Lances

Lances do Lote 30

Fornecedor	CNPJ	Valor Lance R\$	Data/Hora	Tipo
WENDY WANGLES LOPES RODRIGUES	35.874.631/0001-14	R\$ 20.000,00	22/03/2022 10:33:31	Fornecedor Desclassificado
R ALVES MOURA-ME	15.731.162/0001-77	R\$ 20.800,00	22/03/2022 10:33:05	Fornecedor Desclassificado
WENDY WANGLES LOPES RODRIGUES	35.874.631/0001-14	R\$ 20.000,00	22/03/2022 10:31:40	Fornecedor Desclassificado
R ALVES MOURA-ME	15.731.162/0001-77	R\$ 20.950,00	22/03/2022 10:31:25	Fornecedor Desclassificado
WENDY WANGLES LOPES RODRIGUES	35.874.631/0001-14	R\$ 21.000,00	22/03/2022 10:30:14	Fornecedor Desclassificado
R ALVES MOURA-ME	15.731.162/0001-77	R\$ 21.950,00	22/03/2022 10:30:02	Fornecedor Desclassificado
WENDY WANGLES LOPES RODRIGUES	35.874.631/0001-14	R\$ 22.000,00	22/03/2022 10:29:58	Fornecedor Desclassificado
ELDA MEDEIROS BEZERRA EIRELI	08.746.955/0001-02	R\$ 22.267,00	22/03/2022 10:29:34	Fornecedor Desclassificado
R ALVES MOURA-ME	15.731.162/0001-77	R\$ 23.950,00	22/03/2022 10:28:28	Fornecedor Desclassificado
ELDA MEDEIROS BEZERRA EIRELI	08.746.955/0001-02	R\$ 24.000,00	22/03/2022 10:28:17	Fornecedor Desclassificado
R ALVES MOURA-ME	15.731.162/0001-77	R\$ 26.950,00	22/03/2022 10:27:14	Fornecedor Desclassificado
ELDA MEDEIROS BEZERRA EIRELI	08.746.955/0001-02	R\$ 27.000,00	22/03/2022 10:27:07	Fornecedor Desclassificado

Lances do Lote 30

Fornecedor	CNPJ	Valor Lance R\$	Data/Hora	Tipo
R-ALVES-MOURA-ME	16.731.162/0001-77	R\$ 28.950,00	22/03/2022 10:26:55	Fornecedor Desclassificado
WENDY-WANGLES-LOPES RODRIGUES	35.874.631/0001-44	R\$ 20.000,00	22/03/2022 10:26:24	Fornecedor Desclassificado
R-ALVES-MOURA-ME	16.731.162/0001-77	R\$ 29.950,00	22/03/2022 10:26:47	Fornecedor Desclassificado
WENDY-WANGLES-LOPES RODRIGUES	35.874.631/0001-44	R\$ 30.000,00	22/03/2022 10:26:42	Fornecedor Desclassificado
R-ALVES-MOURA-ME	16.731.162/0001-77	R\$ 30.200,00	22/03/2022 10:26:30	Fornecedor Desclassificado
ELDA-MEDEIROS-BEZERRA-EIRELI	08.746.955/0001-02	R\$ 30.300,00	22/03/2022 10:24:16	Fornecedor Desclassificado
R-ALVES-MOURA-ME	16.731.162/0001-77	R\$ 30.353,00	22/03/2022 10:23:11	Fornecedor Desclassificado
ELDA-MEDEIROS-BEZERRA-EIRELI	08.746.955/0001-02	R\$ 30.363,97	21/03/2022 10:33:09	Fornecedor Desclassificado
R-ALVES-MOURA-ME	16.731.162/0001-77	R\$ 31.103,00	21/03/2022 23:59:31	Fornecedor Desclassificado
WENDY-WANGLES-LOPES RODRIGUES	35.874.631/0001-44	R\$ 33.083,69	22/03/2022 08:00:21	Fornecedor Desclassificado

Mensagens

Mensagens do Lote 30

Usuário Data/Hora Mensagem

Sistema	22/03/2022 09:15:21	O LOTE 30 foi ordenado e classificado. Boa sorte!
Sistema	22/03/2022 10:19:42	O LOTE 30 está na fase competitiva e sua disputa durará 10 (dez) minutos. Sr(s). Fornecedor(es), não havendo novos lances nos últimos 02 (dois) minutos da fase competitiva o LOTE 30 será encerrado automaticamente!
Sistema	22/03/2022 10:29:45	A etapa de envio de lances do LOTE 30 foi prorrogada automaticamente e será de 02 (dois) minutos. Boa sorte!
Sistema	22/03/2022 10:35:33	A prorrogação automática do LOTE 30 está encerrada.
Sistema	22/03/2022 11:22:15	O LOTE 30 está em negociação e ficará aberto para lances pelo período de 10 minutos.
Sistema	22/03/2022 11:32:15	O tempo de negociação está encerrado.
Sistema	22/03/2022 14:33:11	O fornecedor WENDY WANGLES LOPES RODRIGUES venceu o LOTE - 30 pelo valor de R\$20.000,00.
Sistema	22/03/2022 17:31:55	Fornecedor: WENDY WANGLES LOPES RODRIGUES, com lance no valor de R\$ 20.000,00, sua proposta FOI RECUSADA pelo motivo abaixo: A empresa não enviou a planilha de composição de custos unitários diretos e indiretos, juntamente com NOTAS FISCAIS de compras atualizadas referente a todos os itens em que a mesma apresentou o menor preço e/ou outro documento que comprove a exequibilidade da proposta.!!
Sistema	22/03/2022 17:31:55	O fornecedor R ALVES MOURA-ME venceu o LOTE - 30 pelo valor de R\$20.890,00.

Mensagens do Lote 30

Usuário	Data/Hora	Mensagem
Sistema	23/03/2022 14:16:35	Fornecedor: R ALVES MOURA-ME , com lance no valor de R\$ 20.890,00, sua proposta FOI RECUSADA pelo motivo abaixo: A empresa não enviou a planilha de composição de custos unitários diretos e indiretos, juntamente com NOTAS FISCAIS de compras atualizadas referente a todos os itens em que a mesma apresentou o menor preço e/ou outro documento que comprove a exequibilidade da proposta.!!!
Sistema	23/03/2022 14:16:35	O fornecedor ELDA MEDEIROS BEZERRA EIRELI venceu o LOTE - 30 pelo valor de R\$22.267,09 .
Sistema	25/03/2022 16:44:06	Srs. licitantes, após a análise dos documentos inseridos na plataforma, hei por bem, HABILITAR o fornecedor ELDA MEDEIROS BEZERRA EIRELI -08.746.955/0001-02 , tendo em vista, que cumpriu os requisitos habilitatórios exigidos no instrumento convocatório.
Sistema	25/03/2022 16:45:31	Sr(s), fornecedor(es) está aberto o prazo de 30 minutos para intenção de recurso, se houver interesse em recorrer esse o momento para se manifestar.
Sistema	25/03/2022 16:47:30	O fornecedor WENDY WANGLES LOPES RODRIGUES manifestou intenção de recurso pelo seguinte motivo: NÓS DA EMPRESA WENDY WANGLES LOPES RODRIGUES MANIFESTAMOS INTENÇÃO DE RECURSO. TODAS AS EMPRESAS QUE ARREMATARAM ITENS, TIVERAM A OBRIGAÇÃO DE ENVIAR COMPOSIÇÃO DE CUSTO, NOTAS FISCAIS DE ENTRADA DE "TODOS OS ITENS ARREMATADOS" E/OU OUTRA DOCUMENTAÇÃO QUE COMPROVASSEM QUE ERAM DE FATO PREÇOS PRATICÁVEIS. NOSSA EMPRESA ENVIOU A PLANILHA DE CUSTOS DETALHADA, ENVIOU AO INVÉS DAS NOTAS DE ENTRADA DE "TODOS OS ITENS ARREMATADOS", ALGUMAS ATAS E CONTRATOS RECENTES DE PREGÕES QUE ACONTECERAM NA NOSSA REGIÃO E QUE ESTÃO PRATICANDO PREÇOS SIMILARES AOS ARREMATADOS. A CPL SIMPLEMENTE COLOCOU NO CHAT QUE NÃO APRESENTEI PLANILHA DE CUSTOS E QUE NÃO APRESENTAMOS COMPROVAÇÃO DOS PREÇOS. APÓS ISSO, A EMPRESA ELDA... FOI SOLICITADA A APRESENTAR AS MESMAS DOCUMENTAÇÕES E, DENTRO DO PRAZO, COLOCA UMA PLANILHA DE CUSTOS FICTÍCIA(COMPARANDO COM SUAS NOTAS DE COMPRA) E JUNTO A NOTAS FISCAIS COM ITENS DIVERSOS, NÃO COLOCANDO AS NOTAS FISCAIS DE COMPRA DE "TODOS OS ITENS ARREMATADOS, E, COM A MAIORIA DOS ITENS SENDO COMPRADOS PELO DOBRO DO PREÇO QUE FOI ARREMATADOS NA LICITAÇÃO. BATERIA DE 100AH, POR EXEMPLO, FOI ARREMATADA POR (VALOR)... E ELA DEMONSTRA UMA NOTA DE COMPRA POR (VALOR)... E A CPL SIMPLEMENTE ACATOU COMO CORRETO E CLASSIFICOU A EMPRESA PRA FASE DE HABILITAÇÃO. EU ACHO ISSO UMA GRANDE FALTA DE RESPEITO COM TODOS NÓS LICITANTES QUE ESTAMOS CANSADOS DE VER ESSES TIPOS DE INJUSTIÇA ACONTEGENDO TODOS OS DIAS NOS CERTAMES. ENTÃO, DESEJAMOS ENTRAR COM UM RECURSO CONTRA A NOSSA DESCLASSIFICAÇÃO E CONTRA A CLASSIFICAÇÃO DA EMPRESA ELDA...
Sistema	25/03/2022 16:52:42	O fornecedor R ALVES MOURA-ME manifestou intenção de recurso pelo seguinte motivo: <i>Desejo manifestar recurso, pois como solicitado pelo Pregoeiro as notas fiscais e comprovação de custo de "todos" itens deveriam ser enviada. A empresa arrematante enviou diversas notas fiscais, porém não foi de todos os itens e uma composição de custo com preços impraticáveis no mercado.</i>
Sistema	25/03/2022 17:20:54	A manifestação de Intenção de Recurso de WENDY WANGLES LOPES RODRIGUES foi recebida e foi aberto o prazo para que o fornecedor envie as razões até 30/03/2022 17:30:00hs e os outros interessados envie as contra razões até 04/04/2022 17:30:00hs .
Sistema	25/03/2022 17:22:01	A manifestação de Intenção de Recurso de R ALVES MOURA-ME foi recebida e foi aberto o prazo para que o fornecedor envie as razões até 30/03/2022 17:30:00hs e os outros interessados envie as contra razões até 04/04/2022 17:30:00hs .
Sistema	12/04/2022 14:52:25	O recurso do R ALVES MOURA-ME foi indeferido pelo seguinte motivo: <i>Não apresentou o recurso..</i>
Sistema	12/04/2022 14:55:20	O recurso do WENDY WANGLES LOPES RODRIGUES foi indeferido pelo seguinte motivo: <i>Face ao exposto, entende-se, com base nos princípios da legalidade, isonomia, vinculação ao instrumento convocatório, vantajosidade, julgamento objetivo e com base no princípio da autotutela, manifestamos pelo CONHECIMENTO e DEFERIMENTO PARCIAL do recurso formulado pela licitante WENDY WANGLES LOPES RODRIGUES e, conseqüentemente, pela Desclassificação/Inabilitação da empresa ELDA MEDEIROS BEZERRA EIRELI, desta forma sendo todas as licitantes participados sido consideradas desclassificadas, declaramos por fracassada a licitação em epígrafe., conforme segue decisão em anexo..</i>
Sistema	12/04/2022 14:58:02	Fornecedor: ELDA MEDEIROS BEZERRA EIRELI , com lance no valor de R\$ 22.267,09, sua proposta FOI RECUSADA pelo motivo abaixo: Não apresentou todas as notas fiscais, junto com a composição.!

PEDREIRAS/MA
Proc. 1901003 1202.2
FLS. 2771
Rub. 2

Mensagens do Lote 30

Usuário Data/Hora Mensagem

Sistema 12/04/2022 14:58:02 *Despacho. Torna público para conhecimento dos interessados, que foi declarado FRACASSADO o aludido LOTE 30, pela ausência de licitantes classificados na licitação.*

Sistema 12/04/2022 14:58:04 **O LOTE 30 foi fracassado pelo seguinte motivo: Não apresentou todas as notas fiscais, junto com a composição..**

Recursos

Recursos do Lote 30

Fornecedor	CNPJ	Data/Hora	Declaração	Decisão	Tipo
------------	------	-----------	------------	---------	------

Recursos do Lote 30

Fornecedor	CNPJ	Data/Hora	Declaração	Decisão	Tipo
WENDY WANGLES LOPES RODRIGUES	35874631000114	25/03/2022 16:47:30	<p>NÓS DA EMPRESA WENDY WANGLES LOPES RODRIGUES MANIFESTAMOS INTENSÃO DE RECURSO. TODAS AS EMPRESAS QUE ARREMATARAM ITENS, TIVERAM A OBRIGAÇÃO DE ENVIAR COMPOSIÇÃO DE CUSTO, NOTAS FISCAIS DE ENTRADA DE "TODOS OS ITENS ARREMATADOS" E/OU OUTRA DOCUMENTAÇÃO QUE COMPROVASSEM QUE ERAM DE FATO PREÇOS PRATICÁVEIS. NOSSA EMPRESA ENVIOU A PLANILHA DE CUSTOS DETALHADA, ENVIOU AO INVÉS DAS NOTAS DE ENTRADA DE "TODOS OS ITENS ARREMATADOS", ALGUMAS ATAS E CONTRATOS RECENTES DE PREGÕES QUE ACONTECERAM NA NOSSA REGIÃO E QUE ESTÃO PRATICANDO PREÇOS SIMILARES AOS ARREMATADOS. A CPL SIMPLEMENTE COLOCOU NO CHAT QUE NÃO APRESENTEI PLANILHA DE CUSTOS E QUE NÃO APRESENTAMOS COMPROVAÇÃO DOS PREÇOS. APÓS ISSO, A EMPRESA ELDA... FOI SOLICITADA A APRESENTAR AS MESMAS DOCUMENTAÇÕES E, DENTRO DO PRAZO, COLOCA UMA PLANILHA DE CUSTOS FICTÍCIA(COMPARANDO COM SUAS NOTAS DE COMPRA) E JUNTO A NOTAS FISCAIS COM ITENS DIVERSOS, NÃO COLOCANDO AS NOTAS FISCAIS DE COMPRA DE "TODOS OS ITENS ARREMATADOS, E, COM A MAIORIA DOS ITENS SENDO COMPRADOS PELO DOBRO DO PREÇO QUE FOI ARREMATADOS NA LICITAÇÃO. BATERIA DE 100AH, POR EXEMPLO, FOI ARREMATADA POR (VALOR)... E ELA DEMONSTRA UMA NOTA DE COMPRA POR (VALOR)... . E A CPL SIMPLEMENTE ACATOU COMO CORRETO E CLASSIFICOU A EMPRESA PRA FASE DE HABILITAÇÃO. EU ACHO ISSO UMA GRANDE FALTA DE RESPEITO COM TODOS NÓS LICITANTES QUE ESTAMOS CANSADOS DE VER ESSES TIPOS DE INJUSTIÇA ACONTECENDO TODOS OS DIAS NOS CERTAMES. ENTÃO, DESEJAMOS ENTRAR COM UM RECURSO CONTRA A NOSSA DESCLASSIFICAÇÃO E CONTRA A CLASSIFICAÇÃO DA EMPRESA ELDA...</p>	<p>Face ao exposto, entende-se, com base nos princípios da legalidade, isonomia, vinculação ao instrumento convocatório, vantajosidade, julgamento objetivo e com base no princípio da autotutela, manifestamos pelo CONHECIMENTO e DEFERIMENTO PARCIAL do recurso formulado pela licitante WENDY WANGLES LOPES RODRIGUES e, consequentemente, pela Desclassificação/Inabilitação da empresa ELDA MEDEIROS BEZERRA EIRELI, desta forma sendo todas as licitantes participados sido consideradas desclassificadas, declaramos por fracassada a licitação em epígrafe,, conforme segue decisão em anexo.</p>	Indeferido

Recursos do Lote 30

Fornecedor	CNPJ	Data/Hora	Declaração	Decisão	Tipo
R ALVES MOURA-ME	15731162000177	25/03/2022 16:52:42	Desejo manifestar recurso, pois como solicitado pelo Pregoeiro as notas fiscais e comprovação de custo de "todos" itens deveriam ser enviada. A empresa arrematante enviou diversas notas fiscais, porém não foi de todos os itens e uma composição de custo com preços impraticáveis no mercado.	Não apresentou o recurso.	Indeferido

Lote 31

Propostas Iniciais

Propostas Iniciais do Lote 31

ID	Fornecedor	CNPJ	Marca	Modelo	Proposta R\$	Situação	Motivo
85931	ELDA MEDEIROS BEZERRA EIRELI	08746955000102			R\$ 52.491,54	Classificada	--
27265	R ALVES MOURA-ME	15731162000177			R\$ 53.412,00	Classificada	--
69604	WENDY WANGLES LOPES RODRIGUES	35874631000114			R\$ 56.797,80	Classificada	--

Lances

Lances do Lote 31

Fornecedor	CNPJ	Valor Lance R\$	Data/Hora	Tipo
R ALVES MOURA-ME	15.731.162/0001-77	R\$ 38.483,00	22/03/2022 10:54:25	Fornecedor Desclassificado
ELDA MEDEIROS BEZERRA EIRELI	08.746.955/0001-02	R\$ 38.493,43	22/03/2022 10:53:21	Fornecedor Desclassificado
R ALVES MOURA-ME	15.731.162/0001-77	R\$ 40.890,00	22/03/2022 10:53:05	Fornecedor Desclassificado
WENDY WANGLES LOPES RODRIGUES	35.874.631/0001-14	R\$ 40.000,00	22/03/2022 10:52:47	Fornecedor Desclassificado
R ALVES MOURA-ME	15.731.162/0001-77	R\$ 40.950,00	22/03/2022 10:52:35	Fornecedor Desclassificado
ELDA MEDEIROS BEZERRA EIRELI	08.746.955/0001-02	R\$ 41.000,00	22/03/2022 10:52:08	Fornecedor Desclassificado
R ALVES MOURA-ME	15.731.162/0001-77	R\$ 41.290,00	22/03/2022 10:51:47	Fornecedor Desclassificado
ELDA MEDEIROS BEZERRA EIRELI	08.746.955/0001-02	R\$ 41.300,00	22/03/2022 10:51:22	Fornecedor Desclassificado
R ALVES MOURA-ME	15.731.162/0001-77	R\$ 41.400,00	22/03/2022 10:51:04	Fornecedor Desclassificado
ELDA MEDEIROS BEZERRA EIRELI	08.746.955/0001-02	R\$ 41.500,00	22/03/2022 10:49:17	Fornecedor Desclassificado
WENDY WANGLES LOPES RODRIGUES	35.874.631/0001-14	R\$ 42.000,00	22/03/2022 10:47:48	Fornecedor Desclassificado
R ALVES MOURA-ME	15.731.162/0001-77	R\$ 44.950,00	22/03/2022 10:47:42	Fornecedor Desclassificado

Lances do Lote 31

Fornecedor	CNPJ	Valor Lance R\$	Data/Hora	Tipo
WENDY WANGLES LOPES RODRIGUES	35.874.631/0001-44	R\$ 45.000,00	22/03/2022 10:47:37	Fornecedor Desclassificado
R ALVES MOURA-ME	15.731.162/0001-77	R\$ 48.950,00	22/03/2022 10:47:21	Fornecedor Desclassificado
ELDA MEDEIROS BEZERRA EIRELI	08.746.955/0001-02	R\$ 49.000,00	22/03/2022 10:47:14	Fornecedor Desclassificado
WENDY WANGLES LOPES RODRIGUES	35.874.631/0001-44	R\$ 49.900,00	22/03/2022 10:46:40	Fornecedor Desclassificado
R ALVES MOURA-ME	15.731.162/0001-77	R\$ 49.950,00	22/03/2022 10:45:48	Fornecedor Desclassificado
ELDA MEDEIROS BEZERRA EIRELI	08.746.955/0001-02	R\$ 50.000,00	22/03/2022 10:45:37	Fornecedor Desclassificado
R ALVES MOURA-ME	15.731.162/0001-77	R\$ 52.480,00	22/03/2022 10:45:29	Fornecedor Desclassificado
ELDA MEDEIROS BEZERRA EIRELI	08.746.955/0001-02	R\$ 52.491,54	21/03/2022 10:33:09	Fornecedor Desclassificado
R ALVES MOURA-ME	15.731.162/0001-77	R\$ 53.412,00	21/03/2022 23:59:31	Fornecedor Desclassificado
WENDY WANGLES LOPES RODRIGUES	35.874.631/0001-44	R\$ 56.797,99	22/03/2022 08:00:21	Fornecedor Desclassificado

Mensagens

Mensagens do Lote 31

Usuário Data/Hora Mensagem

Sistema	22/03/2022 09:15:21	O LOTE 31 foi ordenado e classificado. Boa sorte!
Sistema	22/03/2022 10:44:57	O LOTE 31 está na fase competitiva e sua disputa durará 10 (dez) minutos. Sr(s). Fornecedor(es), não havendo novos lances nos últimos 02 (dois) minutos da fase competitiva o LOTE 31 será encerrado automaticamente!
Sistema	22/03/2022 10:55:00	A etapa de envio de lances do LOTE 31 foi prorrogada automaticamente e será de 02 (dois) minutos. Boa sorte!
Sistema	22/03/2022 10:57:02	A prorrogação automática do LOTE 31 está encerrada.
Sistema	22/03/2022 11:22:15	O LOTE 31 está em negociação e ficará aberto para lances pelo período de 10 minutos.
Sistema	22/03/2022 11:32:15	O tempo de negociação está encerrado.
Sistema	22/03/2022 14:33:11	O fornecedor R ALVES MOURA-ME venceu o LOTE - 31 pelo valor de R\$38.483,00.
Sistema	22/03/2022 17:32:32	Fornecedor: R ALVES MOURA-ME, com lance no valor de R\$ 38.483,00, sua proposta FOI RECUSADA pelo motivo abaixo: A empresa não enviou a planilha de composição de custos unitários diretos e indiretos, juntamente com NOTAS FISCAIS de compras atualizadas referente a todos os itens em que a mesma apresentou o menor preço e/ou outro documento que comprove a exequibilidade da proposta.!!
Sistema	22/03/2022 17:32:33	O fornecedor ELDA MEDEIROS BEZERRA EIRELI venceu o LOTE - 31 pelo valor de R\$38.493,43.

Mensagens do Lote 31

Usuário Data/Hora Mensagem

Sistema	23/03/2022 14:17:39	Fornecedor: ELDA MEDEIROS BEZERRA EIRELI, com lance no valor de R\$ 38.493,43, sua proposta FOI RECUSADA pelo motivo abaixo: A empresa não enviou a planilha de composição de custos unitários diretos e indiretos, juntamente com NOTAS FISCAIS de compras atualizadas referente a todos os itens em que a mesma apresentou o menor preço e/ou outro documento que comprove a exequibilidade da proposta.!!!
Sistema	23/03/2022 14:17:39	O fornecedor WENDY WANGLES LOPES RODRIGUES venceu o LOTE - 31 pelo valor de R\$40.900,00.
Sistema	24/03/2022 14:51:12	Fornecedor: WENDY WANGLES LOPES RODRIGUES, com lance no valor de R\$ 40.900,00, sua proposta FOI RECUSADA pelo motivo abaixo: A empresa não enviou a planilha de composição de custos unitários diretos e indiretos, juntamente com NOTAS FISCAIS de compras atualizadas referente a todos os itens em que a mesma apresentou o menor preço e/ou outro documento que comprove a exequibilidade da proposta.!!!!
Sistema	24/03/2022 14:51:12	Despacho. Torna público para conhecimento dos interessados, que foi declarado FRACASSADO o aludido LOTE 31, pela ausência de licitantes classificados na licitação.
Sistema	24/03/2022 14:51:13	O LOTE 31 foi fracassado pelo seguinte motivo: A empresa não enviou a planilha de composição de custos unitários diretos e indiretos, juntamente com NOTAS FISCAIS de compras atualizadas referente a todos os itens em que a mesma apresentou o menor preço e/ou outro documento que comprove a exequibilidade da proposta.!!!.
Sistema	25/03/2022 16:44:44	Sr(s). fornecedor(es) está aberto o prazo de 30 minutos para intenção de recurso, se houver interesse em recorrer esse o momento para se manifestar.
Sistema	25/03/2022 16:52:42	O fornecedor R ALVES MOURA-ME manifestou intenção de recurso pelo seguinte motivo: Desejo manifestar recurso, pois como solicitado pelo Pregoeiro as notas fiscais e comprovação de custo de "todos" itens deveriam ser enviada. A empresa arrematante enviou diversas notas fiscais, porém não foi de todos os itens e uma composição de custo com preços impraticáveis no mercado.
Sistema	25/03/2022 17:22:01	A manifestação de Intenção de Recurso de R ALVES MOURA-ME foi recebida e foi aberto o prazo para que o fornecedor envie as razões até 30/03/2022 17:30:00hs e os outros interessados envie as contra razões até 04/04/2022 17:30:00hs.
Sistema	12/04/2022 14:52:25	O recurso do R ALVES MOURA-ME foi indeferido pelo seguinte motivo: Não apresentou o recurso..

Recursos

Recursos do Lote 31

Fornecedor	CNPJ	Data/Hora	Declaração	Decisão	Tipo
R ALVES MOURA-ME	15731162000177	25/03/2022 16:52:42	Desejo manifestar recurso, pois como solicitado pelo Pregoeiro as notas fiscais e comprovação de custo de "todos" itens deveriam ser enviada. A empresa arrematante enviou diversas notas fiscais, porém não foi de todos os itens e uma composição de custo com preços impraticáveis no mercado.	Não apresentou o recurso.	Indeferido

Lote 32

Propostas Iniciais

Propostas Inicias do Lote 32

ID	Fornecedor	CNPJ	Marca	Modelo	Proposta R\$	Situação	Motivo
77293	ELDA MEDEIROS BEZERRA EIRELI	08746955000102			R\$ 35.236,98	Classificada	--
86653	R ALVES MOURA-ME	15731162000177			R\$ 35.429,00	Classificada	--
59124	WENDY WANGLES LOPES RODRIGUES	35874631000114			R\$ 37.613,98	Classificada	--

PEDREIRAS/MA
 Proc. 1901003 12022
 FLS. 2 + 36
 Rub. 8

Lances

Lances do Lote 32

Fornecedor	CNPJ	Valor Lance R\$	Data/Hora	Tipo
R ALVES MOURA ME	15.731.162/0001-77	R\$ 24.800,00	22/03/2022 10:53:09	Fornecedor Desclassificado
ELDA MEDEIROS BEZERRA EIRELI	08.746.955/0001-02	R\$ 25.840,81	22/03/2022 10:53:36	Fornecedor Desclassificado
WENDY WANGLES LOPES RODRIGUES	35.874.631/0001-44	R\$ 27.000,00	22/03/2022 10:52:52	Fornecedor Desclassificado
R ALVES MOURA ME	15.731.162/0001-77	R\$ 27.050,00	22/03/2022 10:52:38	Fornecedor Desclassificado
ELDA MEDEIROS BEZERRA EIRELI	08.746.955/0001-02	R\$ 28.000,00	22/03/2022 10:52:18	Fornecedor Desclassificado
R ALVES MOURA ME	15.731.162/0001-77	R\$ 28.200,00	22/03/2022 10:51:50	Fornecedor Desclassificado
ELDA MEDEIROS BEZERRA EIRELI	08.746.955/0001-02	R\$ 28.300,00	22/03/2022 10:51:46	Fornecedor Desclassificado
R ALVES MOURA ME	15.731.162/0001-77	R\$ 28.400,00	22/03/2022 10:51:10	Fornecedor Desclassificado
ELDA MEDEIROS BEZERRA EIRELI	08.746.955/0001-02	R\$ 28.600,00	22/03/2022 10:48:24	Fornecedor Desclassificado
WENDY WANGLES LOPES RODRIGUES	35.874.631/0001-44	R\$ 30.000,00	22/03/2022 10:47:44	Fornecedor Desclassificado
R ALVES MOURA ME	15.731.162/0001-77	R\$ 33.050,00	22/03/2022 10:47:27	Fornecedor Desclassificado
ELDA MEDEIROS BEZERRA EIRELI	08.746.955/0001-02	R\$ 34.000,00	22/03/2022 10:47:20	Fornecedor Desclassificado
WENDY WANGLES LOPES RODRIGUES	35.874.631/0001-44	R\$ 34.000,00	22/03/2022 10:46:43	Fornecedor Desclassificado
R ALVES MOURA ME	15.731.162/0001-77	R\$ 34.050,00	22/03/2022 10:45:51	Fornecedor Desclassificado
ELDA MEDEIROS BEZERRA EIRELI	08.746.955/0001-02	R\$ 35.000,00	22/03/2022 10:45:47	Fornecedor Desclassificado
R ALVES MOURA ME	15.731.162/0001-77	R\$ 35.226,00	22/03/2022 10:45:33	Fornecedor Desclassificado
ELDA MEDEIROS BEZERRA EIRELI	08.746.955/0001-02	R\$ 35.236,98	21/03/2022 19:33:09	Fornecedor Desclassificado
R ALVES MOURA ME	15.731.162/0001-77	R\$ 35.420,00	21/03/2022 23:59:31	Fornecedor Desclassificado
WENDY WANGLES LOPES RODRIGUES	35.874.631/0001-44	R\$ 37.613,98	22/03/2022 08:00:21	Fornecedor Desclassificado

Mensagens

Mensagens do Lote 32

Usuário Data/Hora Mensagem

Sistema 22/03/2022 09:15:21 O LOTE 32 foi ordenado e classificado. Boa sorte!

PEDREIRAS/MA	
Proc.	1901003 1202 2
FLS.	2777
Rub.	6

Mensagens do Lote 32

Usuário	Data/Hora	Mensagem
Sistema	22/03/2022 10:44:57	O LOTE 32 está na fase competitiva e sua disputa durará 10 (dez) minutos . Sr(s). Fornecedor(es), não havendo novos lances nos últimos 02 (dois) minutos da fase competitiva o LOTE 32 será encerrado automaticamente!
Sistema	22/03/2022 10:55:00	A etapa de envio de lances do LOTE 32 foi prorrogada automaticamente e será de 02 (dois) minutos . Boa sorte!
Sistema	22/03/2022 10:57:02	A prorrogação automática do LOTE 32 está encerrada.
Sistema	22/03/2022 11:22:15	O LOTE 32 está em negociação e ficará aberto para lances pelo período de 10 minutos .
Sistema	22/03/2022 11:32:15	O tempo de negociação está encerrado.
Sistema	22/03/2022 14:33:11	O fornecedor R ALVES MOURA-ME venceu o LOTE - 32 pelo valor de R\$24.890,00.
Sistema	22/03/2022 17:32:32	Fornecedor: R ALVES MOURA-ME, com lance no valor de R\$ 24.890,00, sua proposta FOI RECUSADA pelo motivo abaixo: A empresa não enviou a planilha de composição de custos unitários diretos e indiretos, juntamente com NOTAS FISCAIS de compras atualizadas referente a todos os itens em que a mesma apresentou o menor preço e/ou outro documento que comprove a exequibilidade da proposta.!!
Sistema	22/03/2022 17:32:33	O fornecedor ELDA MEDEIROS BEZERRA EIRELI venceu o LOTE - 32 pelo valor de R\$25.840,81.
Sistema	23/03/2022 14:17:39	Fornecedor: ELDA MEDEIROS BEZERRA EIRELI, com lance no valor de R\$ 25.840,81, sua proposta FOI RECUSADA pelo motivo abaixo: A empresa não enviou a planilha de composição de custos unitários diretos e indiretos, juntamente com NOTAS FISCAIS de compras atualizadas referente a todos os itens em que a mesma apresentou o menor preço e/ou outro documento que comprove a exequibilidade da proposta.!!!
Sistema	23/03/2022 14:17:39	O fornecedor WENDY WANGLES LOPES RODRIGUES venceu o LOTE - 32 pelo valor de R\$27.900,00.
Sistema	24/03/2022 14:51:12	Fornecedor: WENDY WANGLES LOPES RODRIGUES, com lance no valor de R\$ 27.900,00, sua proposta FOI RECUSADA pelo motivo abaixo: A empresa não enviou a planilha de composição de custos unitários diretos e indiretos, juntamente com NOTAS FISCAIS de compras atualizadas referente a todos os itens em que a mesma apresentou o menor preço e/ou outro documento que comprove a exequibilidade da proposta.!!!!
Sistema	24/03/2022 14:51:12	<i>Despacho. Torna público para conhecimento dos interessados, que foi declarado FRACASSADO o aludido LOTE 32, pela ausência de licitantes classificados na licitação.</i>
Sistema	24/03/2022 14:51:13	O LOTE 32 foi fracassado pelo seguinte motivo: A empresa não enviou a planilha de composição de custos unitários diretos e indiretos, juntamente com NOTAS FISCAIS de compras atualizadas referente a todos os itens em que a mesma apresentou o menor preço e/ou outro documento que comprove a exequibilidade da proposta.!!!.
Sistema	25/03/2022 16:44:44	Sr(s). fornecedor(es) está aberto o prazo de 30 minutos para intenção de recurso, se houver interesse em recorrer esse o momento para se manifestar.
Sistema	25/03/2022 16:52:42	O fornecedor R ALVES MOURA-ME manifestou intenção de recurso pelo seguinte motivo: <i>Desejo manifestar recurso, pois como solicitado pelo Pregoeiro as notas fiscais e comprovação de custo de "todos" itens deveriam ser enviada. A empresa arrematante enviou diversas notas fiscais, porém não foi de todos os itens e uma composição de custo com preços impraticáveis no mercado.</i>
Sistema	25/03/2022 17:22:01	A manifestação de Intenção de Recurso de R ALVES MOURA-ME foi recebida e foi aberto o prazo para que o fornecedor envie as razões até 30/03/2022 17:30:00hs e os outros interessados envie as contra razões até 04/04/2022 17:30:00hs.
Sistema	12/04/2022 14:52:25	O recurso do R ALVES MOURA-ME foi indeferido pelo seguinte motivo: <i>Não apresentou o recurso..</i>

Recursos

Recursos do Lote 32

Fornecedor	CNPJ	Data/Hora	Declaração	Decisão	Tipo
R ALVES MOURA-ME	15731162000177	25/03/2022 16:52:42	Desejo manifestar recurso, pois como solicitado pelo Pregoeiro as notas fiscais e comprovação de custo de "todos" itens deveriam ser enviada. A empresa arrematante enviou diversas notas fiscais, porém não foi de todos os itens e uma composição de custo com preços impraticáveis no mercado.	Não apresentou o recurso.	Indeferido

Lote 33

Propostas Iniciais

Propostas Iniciais do Lote 33

ID	Fornecedor	CNPJ	Marca	Modelo	Proposta R\$	Situação	Motivo
45910	ELDA MEDEIROS BEZERRA EIRELI	08746955000102			R\$ 30.363,97	Classificada	--
77484	R ALVES MOURA-ME	15731162000177			R\$ 44.842,00	Classificada	--
52967	WENDY WANGLES LOPES RODRIGUES	35874631000114			R\$ 47.535,13	Classificada	--

Lances

Lances do Lote 33

Fornecedor	CNPJ	Valor Lance R\$	Data/Hora	Tipo
ELDA MEDEIROS BEZERRA EIRELI	08.746.955/0001-02	R\$ 22.267,00	22/03/2022 10:53:57	Fornecedor Desclassificado
R ALVES MOURA-ME	15.731.162/0001-77	R\$ 27.390,00	22/03/2022 10:53:13	Fornecedor Desclassificado
WENDY WANGLES LOPES RODRIGUES	35.874.631/0001-14	R\$ 27.400,00	22/03/2022 10:52:55	Fornecedor Desclassificado
ELDA MEDEIROS BEZERRA EIRELI	08.746.955/0001-02	R\$ 27.500,00	22/03/2022 10:48:31	Fornecedor Desclassificado
WENDY WANGLES LOPES RODRIGUES	35.874.631/0001-14	R\$ 28.000,00	22/03/2022 10:47:51	Fornecedor Desclassificado
R ALVES MOURA-ME	15.731.162/0001-77	R\$ 28.950,00	22/03/2022 10:47:30	Fornecedor Desclassificado
ELDA MEDEIROS BEZERRA EIRELI	08.746.955/0001-02	R\$ 29.000,00	22/03/2022 10:47:26	Fornecedor Desclassificado
WENDY WANGLES LOPES RODRIGUES	35.874.631/0001-14	R\$ 29.900,00	22/03/2022 10:46:50	Fornecedor Desclassificado
ELDA MEDEIROS BEZERRA EIRELI	08.746.955/0001-02	R\$ 30.000,00	22/03/2022 10:46:58	Fornecedor Desclassificado
R ALVES MOURA-ME	15.731.162/0001-77	R\$ 30.343,00	22/03/2022 10:45:37	Fornecedor Desclassificado
ELDA MEDEIROS BEZERRA EIRELI	08.746.955/0001-02	R\$ 30.363,97	24/03/2022 10:33:09	Fornecedor Desclassificado
R ALVES MOURA-ME	15.731.162/0001-77	R\$ 44.842,00	24/03/2022 09:50:31	Fornecedor Desclassificado

Lances do Lote 33

Fornecedor	CNPJ	Valor Lance R\$	Data/Hora	Tipo
WENDY WANGLES LOPES RODRIGUES	35.874.631/0001- 44	R\$ 47.535,13	22/03/2022 08:00:24	Fornecedor Desclassificado

Mensagens

Mensagens do Lote 33

Usuário	Data/Hora	Mensagem
Sistema	22/03/2022 09:15:21	O LOTE 33 foi ordenado e classificado. Boa sorte!
Sistema	22/03/2022 10:44:57	O LOTE 33 está na fase competitiva e sua disputa durará 10 (dez) minutos. Sr(s). Fornecedor(es), não havendo novos lances nos últimos 02 (dois) minutos da fase competitiva o LOTE 33 será encerrado automaticamente!
Sistema	22/03/2022 10:55:00	A etapa de envio de lances do LOTE 33 foi prorrogada automaticamente e será de 02 (dois) minutos. Boa sorte!
Sistema	22/03/2022 10:57:02	A prorrogação automática do LOTE 33 está encerrada.
Sistema	22/03/2022 11:22:15	O LOTE 33 está em negociação e ficará aberto para lances pelo período de 10 minutos.
Sistema	22/03/2022 11:32:15	O tempo de negociação está encerrado.
Sistema	22/03/2022 14:33:11	O fornecedor ELDA MEDEIROS BEZERRA EIRELI venceu o LOTE - 33 pelo valor de R\$22.267,09.
Sistema	22/03/2022 17:15:27	Fornecedor: ELDA MEDEIROS BEZERRA EIRELI, com lance no valor de R\$ 22.267,09, sua proposta FOI RECUSADA pelo motivo abaixo: A empresa não enviou a planilha de composição de custos unitários diretos e indiretos, juntamente com Notas Fiscais de compras atualizadas referente a todos os itens em que a mesma apresentou o menor preço e/ou outro documento que comprove a exequibilidade da proposta.!!!
Sistema	22/03/2022 17:15:27	O fornecedor R ALVES MOURA-ME venceu o LOTE - 33 pelo valor de R\$27.390,00.
Sistema	23/03/2022 14:16:35	Fornecedor: R ALVES MOURA-ME, com lance no valor de R\$ 27.390,00, sua proposta FOI RECUSADA pelo motivo abaixo: A empresa não enviou a planilha de composição de custos unitários diretos e indiretos, juntamente com NOTAS FISCAIS de compras atualizadas referente a todos os itens em que a mesma apresentou o menor preço e/ou outro documento que comprove a exequibilidade da proposta.!!!
Sistema	23/03/2022 14:16:35	O fornecedor WENDY WANGLES LOPES RODRIGUES venceu o LOTE - 33 pelo valor de R\$27.400,00.
Sistema	24/03/2022 14:51:13	Fornecedor: WENDY WANGLES LOPES RODRIGUES, com lance no valor de R\$ 27.400,00, sua proposta FOI RECUSADA pelo motivo abaixo: A empresa não enviou a planilha de composição de custos unitários diretos e indiretos, juntamente com NOTAS FISCAIS de compras atualizadas referente a todos os itens em que a mesma apresentou o menor preço e/ou outro documento que comprove a exequibilidade da proposta.!!!!
Sistema	24/03/2022 14:51:13	Despacho. Toma público para conhecimento dos interessados, que foi declarado FRACASSADO o aludido LOTE 33, pela ausência de licitantes classificados na licitação.
Sistema	24/03/2022 14:51:13	O LOTE 33 foi fracassado pelo seguinte motivo: A empresa não enviou a planilha de composição de custos unitários diretos e indiretos, juntamente com NOTAS FISCAIS de compras atualizadas referente a todos os itens em que a mesma apresentou o menor preço e/ou outro documento que comprove a exequibilidade da proposta.!!!.
Sistema	25/03/2022 16:44:44	Sr(s). fornecedor(es) está aberto o prazo de 30 minutos para intenção de recurso, se houver interesse em recorrer esse o momento para se manifestar.

Mensagens do Lote 33

Usuário Data/Hora Mensagem

- Sistema 25/03/2022 16:52:42 O fornecedor R ALVES MOURA-ME manifestou intenção de recurso pelo seguinte motivo: *Desejo manifestar recurso, pois como solicitado pelo Pregoeiro as notas fiscais e comprovação de custo de "todos" itens deveriam ser enviada. A empresa arrematante enviou diversas notas fiscais, porém não foi de todos os itens e uma composição de custo com preços impraticáveis no mercado.*
- Sistema 25/03/2022 17:22:01 A manifestação de Intenção de Recurso de R ALVES MOURA-ME foi recebida e foi aberto o prazo para que o fornecedor envie as razões até 30/03/2022 17:30:00hs e os outros interessados envie as contra razões até 04/04/2022 17:30:00hs.
- Sistema 12/04/2022 14:52:25 O recurso do R ALVES MOURA-ME foi indeferido pelo seguinte motivo: *Não apresentou o recurso.*

Recursos

Recursos do Lote 33

Fornecedor	CNPJ	Data/Hora	Declaração	Decisão	Tipo
R ALVES MOURA-ME	15731162000177	25/03/2022 16:52:42	Desejo manifestar recurso, pois como solicitado pelo Pregoeiro as notas fiscais e comprovação de custo de "todos" itens deveriam ser enviada. A empresa arrematante enviou diversas notas fiscais, porém não foi de todos os itens e uma composição de custo com preços impraticáveis no mercado.	Não apresentou o recurso.	Indeferido

Lote 34

Propostas Iniciais

Propostas Iniciais do Lote 34

ID	Fornecedor	CNPJ	Marca	Modelo	Proposta R\$	Situação	Motivo
44857	ELDA MEDEIROS BEZERRA EIRELI	08746955000102			R\$ 7.267,44	Classificada	--
6397	R ALVES MOURA-ME	15731162000177			R\$ 7.261,00	Classificada	--
69620	WENDY WANGLES LOPES RODRIGUES	35874631000114			R\$ 7.716,34	Classificada	--

Lances

Lances do Lote 34

Fornecedor	CNPJ	Valor Lance R\$	Data/Hora	Tipo
ELDA MEDEIROS BEZERRA EIRELI	08.746.955/0001-02	R\$ 5.320,23	22/03/2022 10:54:10	Fornecedor Desclassificado
R ALVES MOURA-ME	15.731.162/0001-77	R\$ 5.690,00	22/03/2022 10:53:24	Fornecedor Desclassificado
WENDY WANGLES LOPES RODRIGUES	35.874.631/0001-14	R\$ 5.700,00	22/03/2022 10:52:58	Fornecedor Desclassificado
R ALVES MOURA-ME	15.731.162/0001-77	R\$ 5.790,00	22/03/2022 10:52:44	Fornecedor Desclassificado
ELDA MEDEIROS BEZERRA EIRELI	08.746.955/0001-02	R\$ 5.800,00	22/03/2022 10:52:26	Fornecedor Desclassificado
R ALVES MOURA-ME	15.731.162/0001-77	R\$ 5.890,00	22/03/2022 10:51:53	Fornecedor Desclassificado

Lances do Lote 34

Fornecedor	CNPJ	Valor Lance R\$	Data/Hora	Tipo
ELDA MEDEIROS BEZERRA EIRELI	08.746.955/0001-02	R\$ 5.900,00	22/03/2022 10:48:39	Fornecedor Desclassificado
WENDY WANGLES LOPES RODRIGUES	35.874.631/0001-14	R\$ 6.000,00	22/03/2022 10:47:55	Fornecedor Desclassificado
R ALVES MOURA ME	15.731.162/0001-77	R\$ 6.700,00	22/03/2022 10:47:38	Fornecedor Desclassificado
ELDA MEDEIROS BEZERRA EIRELI	08.746.955/0001-02	R\$ 6.800,00	22/03/2022 10:47:34	Fornecedor Desclassificado
WENDY WANGLES LOPES RODRIGUES	35.874.631/0001-14	R\$ 6.900,00	22/03/2022 10:46:56	Fornecedor Desclassificado
ELDA MEDEIROS BEZERRA EIRELI	08.746.955/0001-02	R\$ 7.000,00	22/03/2022 10:46:08	Fornecedor Desclassificado
R ALVES MOURA ME	15.731.162/0001-77	R\$ 7.261,00	21/03/2022 23:59:31	Fornecedor Desclassificado
ELDA MEDEIROS BEZERRA EIRELI	08.746.955/0001-02	R\$ 7.267,44	21/03/2022 10:33:09	Fornecedor Desclassificado
WENDY WANGLES LOPES RODRIGUES	35.874.631/0001-14	R\$ 7.716,34	22/03/2022 08:00:21	Fornecedor Desclassificado

Mensagens

Mensagens do Lote 34

Usuário	Data/Hora	Mensagem
Sistema	22/03/2022 09:15:21	O LOTE 34 foi ordenado e classificado. Boa sorte!
Sistema	22/03/2022 10:44:57	O LOTE 34 está na fase competitiva e sua disputa durará 10 (dez) minutos. Sr(s). Fornecedor(es), não havendo novos lances nos últimos 02 (dois) minutos da fase competitiva o LOTE 34 será encerrado automaticamente!
Sistema	22/03/2022 10:55:00	A etapa de envio de lances do LOTE 34 foi prorrogada automaticamente e será de 02 (dois) minutos. Boa sorte!
Sistema	22/03/2022 10:57:03	A prorrogação automática do LOTE 34 está encerrada.
Sistema	22/03/2022 11:22:15	O LOTE 34 está em negociação e ficará aberto para lances pelo período de 10 minutos.
Sistema	22/03/2022 11:32:15	O tempo de negociação está encerrado.
Sistema	22/03/2022 14:33:11	O fornecedor ELDA MEDEIROS BEZERRA EIRELI venceu o LOTE - 34 pelo valor de R\$5.329,23.
Sistema	22/03/2022 17:15:27	Fornecedor: ELDA MEDEIROS BEZERRA EIRELI, com lance no valor de R\$ 5.329,23, sua proposta FOI RECUSADA pelo motivo abaixo: A empresa não enviou a planilha de composição de custos unitários diretos e indiretos, juntamente com Notas Fiscais de compras atualizadas referente a todos os itens em que a mesma apresentou o menor preço e/ou outro documento que comprove a exequibilidade da proposta.!!!
Sistema	22/03/2022 17:15:27	O fornecedor R ALVES MOURA-ME venceu o LOTE - 34 pelo valor de R\$5.690,00.

Mensagens do Lote 34

Usuário	Data/Hora	Mensagem
Sistema	23/03/2022 14:16:35	Fornecedor: R ALVES MOURA-ME, com lance no valor de R\$ 5.690,00, sua proposta FOI RECUSADA pelo motivo abaixo: A empresa não enviou a planilha de composição de custos unitários diretos e indiretos, juntamente com NOTAS FISCAIS de compras atualizadas referente a todos os itens em que a mesma apresentou o menor preço e/ou outro documento que comprove a exequibilidade da proposta.!!!
Sistema	23/03/2022 14:16:35	O fornecedor WENDY WANGLES LOPES RODRIGUES venceu o LOTE - 34 pelo valor de R\$5.700,00.
Sistema	24/03/2022 14:51:13	Fornecedor: WENDY WANGLES LOPES RODRIGUES, com lance no valor de R\$ 5.700,00, sua proposta FOI RECUSADA pelo motivo abaixo: A empresa não enviou a planilha de composição de custos unitários diretos e indiretos, juntamente com NOTAS FISCAIS de compras atualizadas referente a todos os itens em que a mesma apresentou o menor preço e/ou outro documento que comprove a exequibilidade da proposta.!!!!
Sistema	24/03/2022 14:51:13	Despacho. Torna público para conhecimento dos interessados, que foi declarado FRACASSADO o aludido LOTE 34, pela ausência de licitantes classificados na licitação.
Sistema	24/03/2022 14:51:13	O LOTE 34 foi fracassado pelo seguinte motivo: A empresa não enviou a planilha de composição de custos unitários diretos e indiretos, juntamente com NOTAS FISCAIS de compras atualizadas referente a todos os itens em que a mesma apresentou o menor preço e/ou outro documento que comprove a exequibilidade da proposta.!!!.
Sistema	25/03/2022 16:44:44	Sr(s). fornecedor(es) está aberto o prazo de 30 minutos para intenção de recurso, se houver interesse em recorrer esse o momento para se manifestar.
Sistema	25/03/2022 16:52:42	O fornecedor R ALVES MOURA-ME manifestou intenção de recurso pelo seguinte motivo: <i>Desejo manifestar recurso, pois como solicitado pelo Pregoeiro as notas fiscais e comprovação de custo de "todos" itens deveriam ser enviada. A empresa arrematante enviou diversas notas fiscais, porém não foi de todos os itens e uma composição de custo com preços impraticáveis no mercado.</i>
Sistema	25/03/2022 17:22:01	A manifestação de Intenção de Recurso de R ALVES MOURA-ME foi recebida e foi aberto o prazo para que o fornecedor envie as razões até 30/03/2022 17:30:00hs e os outros interessados envie as contra razões até 04/04/2022 17:30:00hs.
Sistema	12/04/2022 14:52:25	O recurso do R ALVES MOURA-ME foi indeferido pelo seguinte motivo: <i>Não apresentou o recurso..</i>

Recursos

Recursos do Lote 34

Fornecedor	CNPJ	Data/Hora	Declaração	Decisão	Tipo
R ALVES MOURA-ME	15731162000177	25/03/2022 16:52:42	Desejo manifestar recurso, pois como solicitado pelo Pregoeiro as notas fiscais e comprovação de custo de "todos" itens deveriam ser enviada. A empresa arrematante enviou diversas notas fiscais, porém não foi de todos os itens e uma composição de custo com preços impraticáveis no mercado.	Não apresentou o recurso.	Indeferido

Mensagem Geral

Usuário	Data/Hora	Mensagem
Pregoeiro	22/03/2022 09:11:29	Bom dia senhores licitantes, vamos dar início ao processo licitatório na modalidade Pregão Eletrônico nº 005/2022.
Pregoeiro	22/03/2022 09:11:29	Bom dia senhores licitantes, vamos dar início ao processo licitatório na modalidade Pregão Eletrônico nº 005/2022.
Pregoeiro	22/03/2022 11:37:54	Vamos analisar todas as propostas de preços, por isso vamos suspender a sessão, com retorno programado para o dia de hoje ainda, às 14:00hrs.

PEDREIRAS/MA
Proc. 1901003/2022
FLS. 2783
Rub. 2

Usuário	Data/Hora	Mensagem
Pregoeiro	22/03/2022 11:37:54	Vamos analisar todas as propostas de preços, por isso vamos suspender a sessão, com retorno programado para o dia de hoje ainda, às 14:00hrs.
Pregoeiro	22/03/2022 14:29:48	Boa tarde, vamos dar continuidade na sessão.
Pregoeiro	22/03/2022 14:29:48	Boa tarde, vamos dar continuidade na sessão.
Pregoeiro	22/03/2022 14:34:05	O prazo para envio da documentação necessária, estará disponível através do módulo - DOCS, LEGAL no rol de menus da Sala de Disputa, do dia 22/03/2022 14:35:00hs até o dia 22/03/2022 17:00:00hs para o(s) fornecedor(es): WENDY WANGLES LOPES RODRIGUES ELDA MEDEIROS BEZERRA EIRELI R ALVES MOURA-ME.
Pregoeiro	22/03/2022 14:34:05	O prazo para envio da documentação necessária, estará disponível através do módulo - DOCS, LEGAL no rol de menus da Sala de Disputa, do dia 22/03/2022 14:35:00hs até o dia 22/03/2022 17:00:00hs para o(s) fornecedor(es): WENDY WANGLES LOPES RODRIGUES ELDA MEDEIROS BEZERRA EIRELI R ALVES MOURA-ME.
Pregoeiro	22/03/2022 14:34:52	Solicitamos que a empresa encaminhe a planilha de composição de custos unitários diretos e indiretos, juntamente com: Notas Fiscais de compras atualizadas referente a todos os itens em que a mesma apresentou o menor preço e/ou outro documento que comprove a exequibilidade da proposta.
Pregoeiro	22/03/2022 14:34:52	Solicitamos que a empresa encaminhe a planilha de composição de custos unitários diretos e indiretos, juntamente com: Notas Fiscais de compras atualizadas referente a todos os itens em que a mesma apresentou o menor preço e/ou outro documento que comprove a exequibilidade da proposta.
Sistema	22/03/2022 16:48:43	O fornecedor R ALVES MOURA-ME acabou de ENVIAR proposta_readequada_pedreiras_ma_1647978523.pdf no menu <i>Docs, Legal</i> .
Sistema	22/03/2022 16:53:16	O fornecedor WENDY WANGLES LOPES RODRIGUES acabou de ENVIAR arquivo_comprimido_2_1647978796.zip no menu <i>Docs, Legal</i> .
Sistema	22/03/2022 17:00:02	O prazo para o fornecedor WENDY WANGLES LOPES RODRIGUES enviar a documentação legal está encerrado .
Sistema	22/03/2022 17:00:02	O prazo para o fornecedor ELDA MEDEIROS BEZERRA EIRELI enviar a documentação legal está encerrado .
Sistema	22/03/2022 17:00:02	O prazo para o fornecedor R ALVES MOURA-ME enviar a documentação legal está encerrado .
Sistema	22/03/2022 17:00:02	O prazo para o fornecedor WENDY WANGLES LOPES RODRIGUES enviar a documentação legal está encerrado .
Sistema	22/03/2022 17:00:02	O prazo para o fornecedor ELDA MEDEIROS BEZERRA EIRELI enviar a documentação legal está encerrado .
Sistema	22/03/2022 17:00:02	O prazo para o fornecedor R ALVES MOURA-ME enviar a documentação legal está encerrado .
Sistema	22/03/2022 17:23:02	O fornecedor R ALVES MOURA-ME acabou de ASSINAR sua Proposta Final.
Pregoeiro	22/03/2022 17:39:53	O prazo para envio da documentação necessária, estará disponível através do módulo - DOCS, LEGAL no rol de menus da Sala de Disputa, do dia 22/03/2022 17:40:00hs até o dia 23/03/2022 10:00:00hs para o(s) fornecedor(es): WENDY WANGLES LOPES RODRIGUES ELDA MEDEIROS BEZERRA EIRELI R ALVES MOURA-ME.

PEDREIRAS/MA	
Proc.	1901003 / 2022
FLS.	2784
Rub.	2

Usuário	Data/Hora	Mensagem
Pregoeiro	22/03/2022 17:39:53	O prazo para envio da documentação necessária, estará disponível através do módulo - DOCS. LEGAL no rol de menus da Sala de Disputa, do dia 22/03/2022 17:40:00hs até o dia 23/03/2022 10:00:00hs para o(s) fornecedor(es): WENDY WANGLES LOPES RODRIGUES ELDA MEDEIROS BEZERRA EIRELI R ALVES MOURA-ME.
Pregoeiro	22/03/2022 17:40:12	Solicitamos que a empresa encaminhe a planilha de composição de custos unitários diretos e indiretos, juntamente com: Notas Fiscais de compras atualizadas referente a todos os itens em que a mesma apresentou o menor preço e/ou outro documento que comprove a exequibilidade da proposta,
Pregoeiro	22/03/2022 17:40:12	Solicitamos que a empresa encaminhe a planilha de composição de custos unitários diretos e indiretos, juntamente com: Notas Fiscais de compras atualizadas referente a todos os itens em que a mesma apresentou o menor preço e/ou outro documento que comprove a exequibilidade da proposta.
Sistema	23/03/2022 07:34:17	O fornecedor WENDY WANGLES LOPES RODRIGUES acabou de ENVIAR modelo_23_1648031657.xlsx no menu <i>Docs. Legal</i> .
Sistema	23/03/2022 07:34:23	O fornecedor WENDY WANGLES LOPES RODRIGUES acabou de EXCLUIR modelo_23_1648031657.xlsx no menu <i>Docs. Legal</i> .
Sistema	23/03/2022 08:09:53	O fornecedor WENDY WANGLES LOPES RODRIGUES acabou de ENVIAR adequada_planilha_de_custos_1648033792.zip no menu <i>Docs. Legal</i> .
Sistema	23/03/2022 09:54:19	O fornecedor R ALVES MOURA-ME acabou de ENVIAR readequada_02_1648040058.pdf no menu <i>Docs. Legal</i> .
Sistema	23/03/2022 10:00:02	O prazo para o fornecedor WENDY WANGLES LOPES RODRIGUES enviar a documentação legal está encerrado .
Sistema	23/03/2022 10:00:02	O prazo para o fornecedor ELDA MEDEIROS BEZERRA EIRELI enviar a documentação legal está encerrado .
Sistema	23/03/2022 10:00:02	O prazo para o fornecedor R ALVES MOURA-ME enviar a documentação legal está encerrado .
Pregoeiro	23/03/2022 10:00:06	Bom dia senhores, vamos dar continuidade na sessão.
Pregoeiro	23/03/2022 10:00:06	Bom dia senhores, vamos dar continuidade na sessão.
Pregoeiro	23/03/2022 10:09:04	Vamos analisar a composição apresentada, por isso vamos suspender a sessão, com retorno programado para o dia de hoje ainda, às 14:00hrs.
Pregoeiro	23/03/2022 10:09:04	Vamos analisar a composição apresentada, por isso vamos suspender a sessão, com retorno programado para o dia de hoje ainda, às 14:00hrs.
Pregoeiro	23/03/2022 14:10:39	Boa tarde senhores, vamos dar continuidade na sessão.
Pregoeiro	23/03/2022 14:10:39	Boa tarde senhores, vamos dar continuidade na sessão.
Pregoeiro	23/03/2022 14:28:46	O prazo para envio da documentação necessária, estará disponível através do módulo - DOCS. LEGAL no rol de menus da Sala de Disputa, do dia 23/03/2022 14:30:00hs até o dia 23/03/2022 17:00:00hs para o(s) fornecedor(es): WENDY WANGLES LOPES RODRIGUES ELDA MEDEIROS BEZERRA EIRELI.
Pregoeiro	23/03/2022 14:28:46	O prazo para envio da documentação necessária, estará disponível através do módulo - DOCS. LEGAL no rol de menus da Sala de Disputa, do dia 23/03/2022 14:30:00hs até o dia 23/03/2022 17:00:00hs para o(s) fornecedor(es): WENDY WANGLES LOPES RODRIGUES ELDA MEDEIROS BEZERRA EIRELI.

Usuário	Data/Hora	Mensagem
Pregoeiro	23/03/2022 14:29:01	Solicitamos que a empresa encaminhe a planilha de composição de custos unitários diretos e indiretos, juntamente com: Notas Fiscais de compras atualizadas referente a todos os itens em que a mesma apresentou o menor preço e/ou outro documento que comprove a exequibilidade da proposta.
Pregoeiro	23/03/2022 14:29:01	Solicitamos que a empresa encaminhe a planilha de composição de custos unitários diretos e indiretos, juntamente com: Notas Fiscais de compras atualizadas referente a todos os itens em que a mesma apresentou o menor preço e/ou outro documento que comprove a exequibilidade da proposta.
Sistema	23/03/2022 15:52:09	O fornecedor ELDA MEDEIROS BEZERRA EIRELI acabou de ENVIAR composi_o_e_notas_fiscais_1648061528.zip no menu Docs. Legal.
Sistema	23/03/2022 16:46:25	O fornecedor WENDY WANGLES LOPES RODRIGUES acabou de ENVIAR arquivo_comprimido_1648064785.zip no menu Docs. Legal.
Sistema	23/03/2022 16:46:35	O fornecedor WENDY WANGLES LOPES RODRIGUES acabou de ASSINAR sua Proposta Final.
Sistema	23/03/2022 16:51:36	O fornecedor WENDY WANGLES LOPES RODRIGUES acabou de EXCLUIR arquivo_comprimido_1648064785.zip no menu Docs. Legal.
Sistema	23/03/2022 16:51:57	O fornecedor WENDY WANGLES LOPES RODRIGUES acabou de ENVIAR arquivo_comprimido_1648065117.zip no menu Docs. Legal.
Sistema	23/03/2022 17:00:02	O prazo para o fornecedor WENDY WANGLES LOPES RODRIGUES enviar a documentação legal está encerrado.
Sistema	23/03/2022 17:00:02	O prazo para o fornecedor ELDA MEDEIROS BEZERRA EIRELI enviar a documentação legal está encerrado.
Sistema	23/03/2022 17:20:45	Sr(s). Fornecedor(es), o Pregão nº 005/2022 foi SUSPENSO. Motivo: ANÁLISE DA COMPOSIÇÃO DE CUSTOS. A REABERTURA será no dia 24/03/2022 14:30 (horário de Brasília), para continuação do certame. Sintam-se todos desde já NOTIFICADOS.
Sistema	24/03/2022 14:45:34	Sr(s). Fornecedor(es), o Pregão nº 005/2022 foi REABERTO, para continuação do certame. Sintam-se todos desde já NOTIFICADOS.
Pregoeiro	24/03/2022 14:49:11	Boa tarde a todos, após análise da composição de custos da empresa ELDA MEDEIROS BEZERRA EIRELI, foi constatado algumas notas fiscais ilegíveis, impossibilitando a verificação, por esse motivo vamos pedir que a empresa encaminhe novamente essas notas de forma legível.
Pregoeiro	24/03/2022 14:49:11	Boa tarde a todos, após análise da composição de custos da empresa ELDA MEDEIROS BEZERRA EIRELI, foi constatado algumas notas fiscais ilegíveis, impossibilitando a verificação, por esse motivo vamos pedir que a empresa encaminhe novamente essas notas de forma legível.
Pregoeiro	24/03/2022 14:55:09	O prazo para envio da documentação necessária, estará disponível através do módulo - DOCS. LEGAL no rol de menus da Sala de Disputa, do dia 24/03/2022 15:00:00hs até o dia 24/03/2022 17:30:00hs para o(s) fornecedor(es): ELDA MEDEIROS BEZERRA EIRELI.
Pregoeiro	24/03/2022 14:55:09	O prazo para envio da documentação necessária, estará disponível através do módulo - DOCS. LEGAL no rol de menus da Sala de Disputa, do dia 24/03/2022 15:00:00hs até o dia 24/03/2022 17:30:00hs para o(s) fornecedor(es): ELDA MEDEIROS BEZERRA EIRELI.
Sistema	24/03/2022 17:03:58	O fornecedor ELDA MEDEIROS BEZERRA EIRELI acabou de ENVIAR llovepdf_compressed_1648152237.zip no menu Docs. Legal.
Sistema	24/03/2022 17:30:02	O prazo para o fornecedor ELDA MEDEIROS BEZERRA EIRELI enviar a documentação legal está encerrado.
Sistema	24/03/2022 17:36:16	Sr(s). Fornecedor(es), o Pregão nº 005/2022 foi SUSPENSO. Motivo: Para análise da composição de custos e das notas fiscais. A REABERTURA será no dia 25/03/2022 15:00 (horário de Brasília), para continuação do certame. Sintam-se todos desde já NOTIFICADOS.

Usuário	Data/Hora	Mensagem
Sistema	25/03/2022 15:13:34	Sr(s). Fornecedor(es), o Pregão nº 005/2022 foi REABERTO , para continuação do certame. Sintam-se todos desde já NOTIFICADOS.
Pregoeiro	25/03/2022 15:18:50	Após análise dos documentos complementares apresentados pela empresa ELDA MEDEIROS BEZERRA EIRELI, para comprovação da exequibilidade dos seus preços, o Pregoeiro decide pela classificação da proposta de preços da empresa supra, referente aos lotes: 01, 02, 03, 04, 05, 06, 07, 08, 09, 10, 11, 12, 13, 14, 15, 16, 17, 18, 19, 20, 21, 22, 23, 24, 25, 26, 27, 28, 29, 30.
Pregoeiro	25/03/2022 15:18:50	Após análise dos documentos complementares apresentados pela empresa ELDA MEDEIROS BEZERRA EIRELI, para comprovação da exequibilidade dos seus preços, o Pregoeiro decide pela classificação da proposta de preços da empresa supra, referente aos lotes: 01, 02, 03, 04, 05, 06, 07, 08, 09, 10, 11, 12, 13, 14, 15, 16, 17, 18, 19, 20, 21, 22, 23, 24, 25, 26, 27, 28, 29, 30.
Pregoeiro	25/03/2022 15:20:39	Vamos agora passar para a fase de habilitação, com a análise dos documentos de habilitação.
Pregoeiro	25/03/2022 15:20:39	Vamos agora passar para a fase de habilitação, com a análise dos documentos de habilitação.
Sistema	25/03/2022 17:26:37	Sr(s). Fornecedor(es), o Pregão nº 005/2022 foi SUSPENSO . Motivo: A sessão está suspensa para apresentação de recursos e contrarrazões.. A REABERTURA será no dia 06/04/2022 10:00 (horário de Brasília), para continuação do certame. Sintam-se todos desde já NOTIFICADOS.
Sistema	06/04/2022 10:17:30	Sr(s). Fornecedor(es), o Pregão nº 005/2022 foi REABERTO , para continuação do certame. Sintam-se todos desde já NOTIFICADOS.
Sistema	06/04/2022 10:52:11	Sr(s). Fornecedor(es), o Pregão nº 005/2022 foi SUSPENSO . Motivo: Análise e decisão do recurso apresentado.. A REABERTURA será no dia 12/04/2022 14:30 (horário de Brasília), para continuação do certame. Sintam-se todos desde já NOTIFICADOS.
Sistema	12/04/2022 14:36:10	Sr(s). Fornecedor(es), o Pregão nº 005/2022 foi REABERTO , para continuação do certame. Sintam-se todos desde já NOTIFICADOS.
Sistema	12/04/2022 14:44:51	O PREGOEIRO acabou ENVIAR o arquivo decis_o_do_recurso_1649785491.pdf do processo, o mesmo fica disponível para ser baixado através da opção 'Baixar Documentos' ao lado esquerdo no menu 'Documentos'.
Pregoeiro	12/04/2022 14:59:12	Desta forma sendo todas as licitantes participados sido consideradas desclassificadas, declaramos por fracassada a licitação em epígrafe.
Pregoeiro	12/04/2022 14:59:12	Desta forma sendo todas as licitantes participados sido consideradas desclassificadas, declaramos por fracassada a licitação em epígrafe.
Pregoeiro	12/04/2022 14:59:39	E nada mais havendo, a sessão está encerrada.
Pregoeiro	12/04/2022 14:59:39	E nada mais havendo, a sessão está encerrada.



ESTADO DO MARANHÃO
PREFEITURA MUNICIPAL DE PEDREIRAS
COMISSÃO PERMANENTE DE LICITAÇÃO
CNPJ: 06.184.253/0001-49
Site: <https://www.pedreiras.ma.gov.br/>

**AVISO DE LICITAÇÃO FRACASSADA
PREGÃO ELETRÔNICO Nº 005/2022-SRP**

A Prefeitura Municipal de Pedreiras, Estado do Maranhão, através do Pregoeiro do Município e Equipe de Apoio, nomeado pela Portaria nº 003/2022 de 05 de janeiro de 2022, torna público que a Licitação na modalidade Pregão Eletrônico nº 005/2022-SRP, do tipo menor preço por item, tendo por objeto o Registro de Preços para futura, eventual e parcelada contratação de empresa para o fornecimento de peças e acessórios novos originais de primeira linha para os veículos, máquinas e motocicletas pertencentes a frota do município de Pedreiras/MA, foi considerada **FRACASSADA**, em razão da desclassificação/inabilitação de todas as licitantes.

Pedreiras/MA, 12 de abril de 2022.

Denilson Sousa Medeiros
Pregoeiro Municipal
Port. nº 003/2022



DIÁRIO OFICIAL

ESTADO DO MARANHÃO

PREFEITURA MUNICIPAL DE PEDREIRAS

TERCEIROS

Ano 10 - Edição Nº 567 de 25 de Abril de 2022

**PEDREIRAS, ESTADO DO MARANHÃO,
NO USO DAS ATRIBUIÇÕES A SI CONFERIDAS,**

R E S O L V E:

CONCEDER, ao(a) Sr(a). JOSÉ ELTON DOS SANTOS MARQUES, 30 (trinta) dias de férias regulamentares referentes ao período aquisitivo 2020/2021, a serem gozados de 19/05/2022 à 19/06/2022, VIGIA, junto a Secretaria Municipal de Saúde.

Dê-se Ciência e Cumpra-se

Departamento de Recursos Humanos de Pedreiras - MA, 20 de Abril de 2022.

MARCIA FABIANE MOTA DE MORAIS
Diretora do Departamento de Recursos Humanos

- PORTARIAS - CONCEDER: 109-A/2022

PORTARIA R. H. nº. 109- A/2022.

A SENHORA MARCIA FABIANE MOTA DE MORAIS, DIRETORA DO DEPARTAMENTO DE RECURSOS HUMANOS DA PREFEITURA MUNICIPAL DE PEDREIRAS, ESTADO DO MARANHÃO, NO USO DAS ATRIBUIÇÕES A SI CONFERIDAS,

R E S O L V E:

CONCEDER, ao(a) Sr(a). FRANCISCA PEREIRA PINTO, 90 (noventa) dias de licença prêmio regulamentares referentes ao período aquisitivo 2013/2018 a serem gozados de 20/05/2022 à 20/08/2022, Agente Comunitário de Saúde, junto a Secretaria Municipal de Saúde.

Dê-se Ciência e Cumpra-se

Departamento de Recursos Humanos de Pedreiras - MA, em 20 de Abril de 2022.

MARCIA FABIANE MOTA DE MORAIS
Diretora do Departamento de Recursos Humanos

- PORTARIAS - CONCEDER: 114/2022

PORTARIA R. H. nº. 114/2022.

A SENHORA MARCIA FABIANE MOTA DE MORAIS, DIRETORA DO DEPARTAMENTO DE RECURSOS HUMANOS DA PREFEITURA MUNICIPAL DE PEDREIRAS, ESTADO DO MARANHÃO, NO USO DAS ATRIBUIÇÕES A SI CONFERIDAS,

R E S O L V E:

CONCEDER, ao(a) Sr(a). DALVANI PEREIRA FRAZÃO DE LIMA, 30 (trinta) dias de férias regulamentares referentes ao período aquisitivo 2020/2021, a serem gozados de 19/06/2022 à 19/07/2022, AUX.DE ENFERMAGEM, junto a Secretaria Municipal de Saúde.

Dê-se Ciência e Cumpra-se

Departamento de Recursos Humanos de Pedreiras - MA, 25 de Abril de 2022.

MARCIA FABIANE MOTA DE MORAIS
Diretora do Departamento de Recursos Humanos

**SECRETARIA MUNICIPAL DE ADMINISTRAÇÃO -
LICITAÇÕES - AVISO DE HOMOLOGAÇÃO.:
004/2022**

AVISO DE HOMOLOGAÇÃO. PREGÃO ELETRÔNICO Nº 004/2022. Homologo o resultado da licitação na modalidade PREGÃO ELETRÔNICO sob o nº 004/2022, do tipo menor preço por item, em favor da empresa: GO VENDAS ELETRÔNICAS, inscrita no CNPJ sob o nº 36.521.392/0001-81, sediada na Rua Carlos Chagas, nº 413, Conta Dinheiro, CEP 88520-275 - Lages/SC, vencedora do certame no valor total de R\$ 759.952,00 (Setecentos e cinquenta e nove mil, novecentos e cinquenta e dois reais), objetivando o Registro de Preços, para futura, eventual e parcelada Aquisição de Bebedouros Industriais Acessíveis em Inox, para atender as necessidades do Município de Pedreiras - MA. Autorizo o fornecimento com base nos dispositivos legais de Licitação e encaminhe-se ao Setor de Execução Orçamentária para providenciar o empenho. Pedreiras - MA, 25 de abril de 2022. DAMIÃO FELIPE BARBOSA - Secretário Municipal de Administração - Autoridade Competente.

**SECRETARIA MUNICIPAL DE ADMINISTRAÇÃO -
LICITAÇÕES - AVISO DE LICITAÇÃO
FRACASSADA.: 005/2022**

AVISO DE LICITAÇÃO FRACASSADA. PREGÃO ELETRÔNICO Nº 005/2022-SRP. A Prefeitura Municipal de Pedreiras, Estado do Maranhão, através do Pregoeiro do Município e Equipe de Apoio, nomeado pela Portaria nº 003/2022 de 05 de janeiro de 2022, torna público que a Licitação na modalidade Pregão Eletrônico nº 005/2022-SRP, do tipo menor preço por item, tendo por objeto o Registro de Preços para futura, eventual e parcelada contratação de empresa para o fornecimento de peças e acessórios novos originais de primeira linha para os veículos, máquinas e motocicletas pertencentes a frota do município de Pedreiras/MA, foi considerada **FRACASSADA**, em razão da desclassificação/inabilitação de todas as licitantes. Pedreiras/MA, 12 de abril de 2022. Denilson Sousa Medeiros - Pregoeiro Municipal - Port. nº 003/2022.

SECRETARIA MUNICIPAL DE ADMINISTRAÇÃO -



RECIBO DE ENTREGA DE INFORMAÇÕES DO PROCESSO DE CONTRATAÇÃO

COD: 165171

ENTE FEDERATIVO: Pedreiras

UNIDADE: SECRETARIA MUNICIPAL DE ADMINISTRAÇÃO DE PEDREIRAS

TIPO: LICITAÇÃO

PROCESSO: 1901003/2022 / 2022

INSTRUMENTO CONVOCATÓRIO: 005 / 2022

Recibo gerado em 10 de Maio de 2022 às 16:52:35 com o número 1652212355446.

São Luis, 10 de Maio de 2022