



**ESTADO DO MARANHÃO
PREFEITURA MUNICIPAL DE PEDREIRAS
COMISSÃO PERMANENTE DE LICITAÇÃO**

CNPJ: 06.184.253/0001-49

Site: <https://www.pedreiras.ma.gov.br/>

PEDREIRAS/MA	
Proc.	1901003/202 2
FLS.	3398
Rub.	

Processo Administrativo nº 1901003/2022

Modalidade: Pregão Eletrônico Nº 021/2022-SRP

Critério de Julgamento: Menor Preço por Lote

Objeto: Registro de Preços para futura, eventual e parcelada contratação de empresa para o fornecimento de peças e acessórios novos originais de primeira linha para os veículos, máquinas e motocicletas pertencentes a frota do município de Pedreiras/MA.

DOCUMENTOS DE HABILITAÇÃO DA EMPRESA:

**MAURO S ARAUJO
CNPJ: 38.490.776/0001-00**

PEDREIRAS/MA	
Proc.	190103/2022
	3399
Rub.	e

ATESTADO DE CAPACIDADE TÉCNICA

Atestamos, para os devidos fins, que a empresa **XMD MÁQUINAS**, inscrita no CNPJ sob o nº **38.490.776/0001-00**, estabelecida na Rua 32, nº 05, bairro São Raimundo, na cidade de São Luís, Estado do Maranhão, prestou serviços à (**ZUCATELLI MAQUINAS E VEICULOS LTDA**) CNPJ nº (**09.244.5820001-26**), estabelecida na (av engenheiro emiliano macieira n 26 br 135 km 7, B pedrinhas , na cidade de São Luís, Estado do Maranhão, detém qualificação técnica para prestação de serviços de manutenção e reparação mecânica de veículos automotores, lubrificação, limpeza, lustração, revisão, carga e recarga, concerto, restauração, de máquinas pesadas.

Registramos que a empresa prestou serviços de visita técnica, manutenção e reparação mecânica de máquina pesada, na data de 07/06/2021, contrato de nº 00000005.

Informamos ainda que as prestações dos serviços acima referidos apresentam bom desempenho operacional, tendo a empresa cumprido fielmente com suas obrigações, nada constando que a desabone técnica e comercialmente, até a presente data.

São Luís – MA, 28 de janeiro de 2021



ROSILENE I DE SOUZA
CPF nº 48686336604

PEDREIRAS/MA
Proc. 1901003/2022
FLS. 3400
Rub. 2

A L SANTOS COMÉRCIO EIRELI

Peças e Acessórios para Autos em Geral

CNPJ – 15.577.474/0001-78 INSC. ESTADUAL 12.676.761-0

AV. COHABINHA, SN, CASA 01 - COHABINHA

Fone (99)3621-2735 Bacabal-MA

ATESTADO DE CAPACIDADE TÉCNICA

A A L SANTOS COMERCIO EIRELE, inscrita no CNPJ sob o nº 15.577.474/0001-78, estabelecida na Avenida Cohab, S/N, Centro, na cidade de Bacabal - MA, ATESTA para os devidos fins que a empresa XMD MÁQUINAS, inscrita no CNPJ sob o nº 38.490.776/0001-00, estabelecida na Rua 32, nº 05, bairro São Raimundo, na cidade de São Luís, Estado do Maranhão, nos forneceu peças e óleos lubrificantes, aditivos, fluidos, filtros e outros em plena condições de uso, no prazo de entrega estabelecido.

Atestamos ainda que tais informações foram executadas satisfatoriamente, não existindo em nossos registros, até a presente data fatos que desabonem sua conduta e responsabilidade com as obrigações assumidas.

Bacabal – MA, 06 de maio de 2022.

Poder Judiciário TJMA. Selo:
REC.FIR.029802CDX5JL1POBWH18.06/05/2022
17 49 55. Ator: 13 17 2, Partes: ANDRE LIMA SANTOS.
Proc. Fina. Semelhanc. Total R\$ 5,69 Emol R\$ 5,14
LIC R\$ 0,15 FADEP R\$ 0,20 FEMP R\$ 0,20 Consult. e
em <http://sela.tjma.jus.br>

EXTRAJUDICIAL DE BACABAL - MA
Leandro Marcilio Brandt
Rua Manoel Alves de Abreu, 174A
Bacabal - MA

Andre da Silva Abreu
Procurante Autorizada



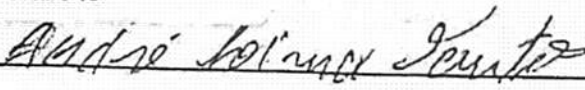

A L SANTOS COMERCIO EIRELE

Avenida Cohab, S/N - Bacabal - MA | CEP: 65700-000



PEDREIRAS/MA	
Proc.	1901003/202 2
FLS.	3401 2
Rub.	

POUSO ALEGRE 28 DE JANEIRO DE 2022

ATESTADO DE CAPACIDADE TÉCNICA

Atestamos, para os devidos fins, que a empresa **XMD MÁQUINAS**, inscrita no CNPJ sob o nº 38.490.776/0001-00, estabelecida na Rua 32, nº 05, bairro São Raimundo, na cidade de São Luís, Estado do Maranhão, presta serviços à **XCMG BRASIL INDUSTRIA LTDA**, CNPJ nº 14.707.364/0001-10, estabelecida na **Rodovia BR 381 km 854 s/nº, Distrito Industrial**, na cidade de **Pouso Alegre, MG** detém qualificação técnica para prestação de serviços de manutenção preventiva e corretiva em maquinas pesadas da linha amarela.

Declaramos ainda que a **XMD MÁQUINAS** é nosso parceiro desde o ano de 2020, prestando sempre um bom trabalho sempre que acionado por nós da **XCMG**.

Sem mais;

Atenciosamente

~~XCMG BRASIL INDUSTRIA~~
XCMG BRASIL INDUSTRIA LTDA
Pes. Vendas

Rodovia Fernão Dias BR 381, KM 854-855 – Bairro Distrito Industrial
Pouso Alegre – MG | CEP: 37556-830 | Fone: +55 (35) 2102-0500



Estado do Maranhão
Prefeitura Municipal de Mirador/MA
CNPJ nº 06.140.818/0001-96

PEDREIRAS/MA	
Proc.	190/003/202 2
FLS.	3402
Rub.	2

ATESTADO DE CAPACIDADE TÉCNICA

Atestamos, para os devidos fins, que a empresa **XMD MÁQUINAS**, inscrita no CNPJ sob o nº 38.490.776/0001-00, estabelecida na Rua 32, nº 05, bairro São Raimundo, na cidade de São Luís, Estado do Maranhão, presta serviços à **PREFEITURA MUNICIPAL DE MIRADOR** CNPJ nº 06.140.818/0001-96, estabelecida na Rua Jornalista Maritônio Meire, nº 22, Centro, na cidade de Mirador, MA detém qualificação técnica para prestação de serviços de manutenção preventiva e corretiva em máquinas pesadas da linha amarela.

Informamos ainda que as prestações dos serviços acima referidos apresentam bom desempenho operacional, tendo a empresa cumprido fielmente com suas obrigações, nada constando que a desabone técnica e comercialmente, até a presente data.

Mirador – MA, 10 de março de 2022.

Maria Domingas G. Cabral Santana
Maria Domingas Gomes Cabral Santana
Prefeita Municipal de Mirador-MA



Estado do Maranhão
Prefeitura Municipal de Mirador/MA
CNPJ nº 06.140.818/0001-96

PEDREIRAS/MA	
Proc.	190/003 1202 2
FLS.	3403
Rub.	e

ATESTADO DE CAPACIDADE TÉCNICA

Atestamos, para os devidos fins, que a empresa **XMD MÁQUINAS**, inscrita no CNPJ sob o nº 38.490.776/0001-00, estabelecida na Rua 32, nº 05, bairro São Raimundo, na cidade de São Luís, Estado do Maranhão, presta serviços à **PREFEITURA MUNICIPAL DE MIRADOR** CNPJ nº 06.140.818/0001-96, estabelecida na Rua Jornalista Maritônio Meire, nº 22, Centro, na cidade de Mirador, MA detém qualificação técnica para prestação de serviços de manutenção preventiva e corretiva em máquinas pesadas da linha amarela.

Informamos ainda que as prestações dos serviços acima referidos apresentam bom desempenho operacional, tendo a empresa cumprido fielmente com suas obrigações, nada constando que a desabone técnica e comercialmente, até a presente data.

Mirador – MA, 10 de março de 2022.

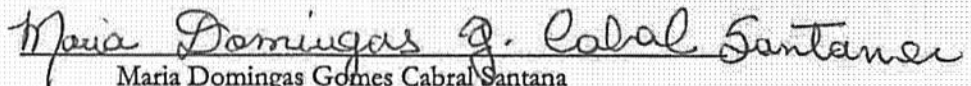
Maria Domingas Gomes Cabral Santana
Prefeita Municipal de Mirador-MA

ATESTADO DE CAPACIDADE TÉCNICA

A PREFEITURA MUNICIPAL DE MATÕES DO NORTE, inscrita no CNPJ sob o nº 01.612.831/0001-87, estabelecida na Avenida Dr. Antonio Sampaio, nº 100, Centro, na cidade de MATÕES DO NORTE -MA, ATESTA para os devidos fins que a empresa XMD MÁQUINAS, inscrita no CNPJ sob o nº 38.490.776/0001-00, estabelecida na Rua 32, nº 05, bairro São Raimundo, na cidade de São Luís, Estado do Maranhão, nos forneceu peças em plena condições de uso, no prazo de entrega estabelecido.

Atestamos ainda que tais informações foram executadas satisfatoriamente, não existindo em nossos registros, até a presente data fatos que desabonem sua conduta e responsabilidade com as obrigações assumidas.

Matões do Norte - MA, 21 de março de 2022.

JOSE ALBINO RIBEIRO MENDES FILHO

Prefeitura Municipal de Matões do Norte

Avenida Dr. Antonio Sampaio, 100 - CENTRO

Matões Do Norte - MA | CEP: 65950-005 | Fone: (99) 3401-1000

ATESTADO DE CAPACIDADE TÉCNICA

A PREFEITURA MUNICIPAL DE MATÕES DO NORTE, inscrita no CNPJ sob o nº 01.612.831/0001-87, estabelecida na Avenida Dr. Antonio Sampaio, nº 100, Centro, na cidade de MATÕES DO NORTE -MA, ATESTA para os devidos fins que a empresa XMD MÁQUINAS, inscrita no CNPJ sob o nº 38.490.776/0001-00, estabelecida na Rua 32, nº 05, bairro São Raimundo, na cidade de São Luís, Estado do Maranhão, nos forneceu peças em plena condições de uso, no prazo de entrega estabelecido.

Atestamos ainda que tais informações foram executadas satisfatoriamente, não existindo em nossos registros, até a presente data fatos que desabonem sua conduta e responsabilidade com as obrigações assumidas.

Matões do Norte – MA, 21 de março de 2022.

JOSÉ ALBINO RIBEIRO MENDES FILHO

Prefeitura Municipal de Matões do Norte

Avenida Dr. Antonio Sampaio, 100 - CENTRO

Matões do Norte - MA | CEP: 65950-000 | Fone: +55 (94) 3333-1111

REPUBLICA FEDERATIVA DO BRASIL
 MINISTERIO DAS CIDADES
 DE PARLAMENTO NACIONAL DE TRANSITO
 CARTEIRA NACIONAL DE HABILITACAO

MAURO SOUSA ARAUJO

DDD, IDENTIDADE / ORG. EMISSOR / UF
 1044664999 GEJUSFC MA

CPF / DATA NASCIMENTO
 003.032.003-83 30/09/1983

FRONTEIRO
 MARIO ARAUJO

MARIA DA CONCEICA COST
 A ARAUJO

PERMISSAO / ACC / CAT. HAB
 / / AD

Nº REGISTRO / VALIDADE / HABILITACAO
 03721632398 17/08/2022 08/11/2005

OBSERVAÇÕES
 EAR:

Mauro Sousa Araujo

LOCAL / ASSINATURA DO PORTADOR / DATA EMISSAO
 SAO LUIS, MA / 10/09/2018

69004648585
 MA038782766

MARANHÃO

VALIDA EM TODO O TERRITORIO NACIONAL 1694771330
 PROIBIDO PLASTIFICAR 1694771330

PEDREIRAS/MA
 Proc. 1901003 1202 2
 FLS. 3406
 Rub. e

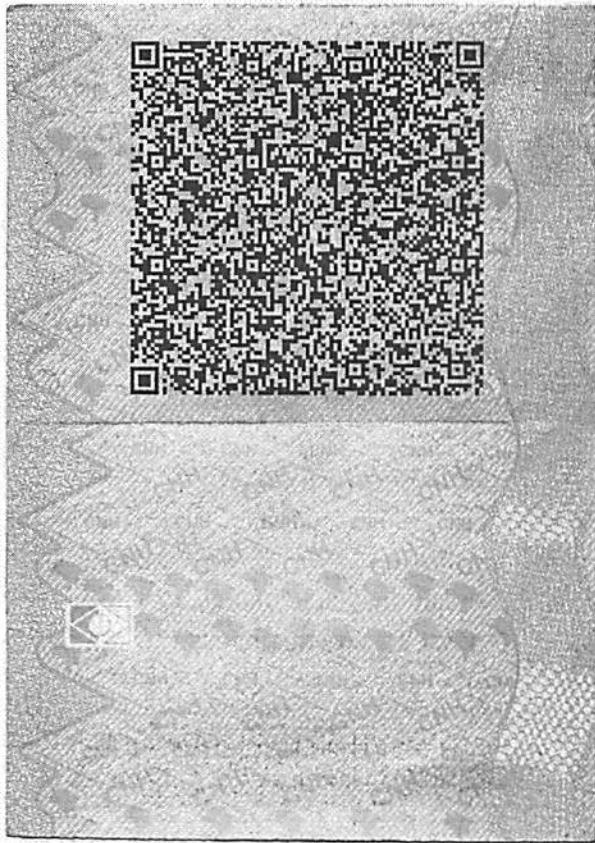

PEDREIRAS/MA
Proc. 1901003/2022
FLS. 3407
Rub. e

Identificação do Emitente MAURO S ARAUJO RUA 32 Nº 05 - SAO RAIMUNDO SAO LUIS - MA FONE: 98 85865388 CEP: 65058780		DANFE Documento Auxiliar Nota Fiscal Eletrônica 0 - ENTRADA 1 - SAÍDA Nº 13 SÉRIE 1 FOLHA 1/1	 CHAVE DE ACESSO 2121 1038 4907 7600 0100 5500 1000 6000 1318 4793 3428 3408 Consulte a autenticidade no portal Nacional da NF-e www.nfe.fazenda.gov.br/portal ou no site da Sefaz Autorizadora
NATUREZA DA OPERAÇÃO VENDA DE MERCADORIA ADQUIRIDA OU RECEBIDA DE TERCEIROS		PROTOCOLO DE AUTORIZAÇÃO DE USO 421210027237578 14/10/2021 11:17:59	
INSCRIÇÃO ESTADUAL 126638560	INSC. ESTADUAL DO SUBST. TRIBUTÁRIO	CNPJ 38.490.776/0001-00	

DESTINATÁRIO / REMETENTE			
NOME/RAZÃO SOCIAL XCMG BRASIL INDUSTRIA LTDA		CNPJ/CPF 14.707.364/0001-10	DATA DA EMISSÃO 14/10/2021
ENDEREÇO RODOVIA FERNAO DIAS - BR 381, S/N		BAIRRO/DISTRITO DISTRITO INDUSTRIAL (CDI)	CEP 37556-830
MUNICÍPIO POUSO ALEGRE	UF MG	FONE/FAX 35 21020500	INSCRIÇÃO ESTADUAL 0018814650080
DATA DE SAÍDA/ENTRADA 14/10/2021			
HORA DE SAÍDA 11:17:56			

FATURAS / DUPLICATAS			
(Empty space for invoice/duplicate numbers)			

CÁLCULO DO IMPOSTO					
BASE DE CÁLCULO DO ICMS 0,00	VALOR DO ICMS 0,00	BASE DE CÁLCULO DO ICMS ST 0,00	VALOR DO ICMS ST 0,00	VALOR TOTAL DOS PRODUTOS 14.406,17	
VALOR DO FRETE 0,00	VALOR DO SEGURO 0,00	VALOR DESCONTO 0,00	DESPESAS ACESSÓRIAS 0,00	VALOR DO IPI 0,00	VALOR DO II 0,00
VALOR TOTAL DA NOTA 14.406,17					

TRANSPORTADOR / VOLUMES TRANSPORTADOS						
RAZÃO SOCIAL		FRETE POR CONTA 9 - Sem frete	CÓDIGO ANTT	PLACA VEÍCULO / REBOQUE	UF	CNPJ/CPF
ENDEREÇO			MUNICÍPIO	UF		INSCRIÇÃO ESTADUAL
QUANTIDADE 0	ESPÉCIE	MARCA	NUMERAÇÃO	PESO BRUTO 0,000	PESO LÍQUIDO 0,000	

CÓD. PRODUTO	DESCRIÇÃO DO PRODUTO	CFOP	NCM	CSOSN	UN	QUANT.	V.UNITÁRIO	V. TOTAL	BC. ICMS	V.ICMS	V.IPI	ALIQUOTA	
												ICMS	IPI
3147	VALVOLINE 15W40 - BD	6102	27101932	0102	BD	15,000	370,40	5.556,00	0,00	0,00	0,00	0,00	0,00
3148	PETRONAS 80W90 - BD	6102	27101932	0102	BD	23,000	384,79	8.850,17	0,00	0,00	0,00	0,00	0,00

DADOS ADICIONAIS INFORMAÇÕES COMPLEMENTARES Você pagou aproximadamente: (Sem parametros para calculo) - DOCUMENTO EMITIDO POR ME OU EPP OPTANTE PELO SIMPLES NACIONAL NAO GERA DIREITO A CREDITO FISCAL DE IPI, ISS E ICMS.	RESERVADO AO FISCO
---	--------------------

Recebemos de MAURO S ARAUJO, os produtos constantes da nota fiscal eletrônica indicada ao lado		NF-e Nº. 13 SÉRIE 1
DATA DE RECEBIMENTO	IDENTIFICAÇÃO E ASSINATURA DO RECEBEDOR XCMG BRASIL INDUSTRIA LTDA	
(Empty space for date and signature)		

Identificação do Emitente MAURO S ARAUJO RUA 32 Nº 05 - SAO RAIMUNDO SAO LUIS - MA FONE: 98 85865388 CEP: 65058780	DANFE Documento Auxiliar Nota Fiscal Eletrônica		
	0 - ENTRADA 1 - SAÍDA	1	

PEDREIRAS/MA

Proc. 1901003/2022

FLS. 3409

Rub. _____

NATUREZA DA OPERAÇÃO VENDA DE MERCADORIA ADQUIRIDA OU RECEBIDA DE TERCEIROS		PROTOCOLO DE AUTORIZAÇÃO DE USO 421210033736500 16/12/2021 17:00:47
INSCRIÇÃO ESTADUAL 126638560	INSC. ESTADUAL DO SUBST. TRIBUTÁRIO	CNPJ 38.490.776/0001-00

DESTINATÁRIO / REMETENTE			CNPJ/CPF 14.707.364/0001-10	DATA DA EMISSÃO 16/12/2021
NOME/RAZÃO SOCIAL XCMG BRASIL INDUSTRIA LTDA		ENDEREÇO RODOVIA FERNAO DIAS - BR 381, S/N	BAIRRO/DISTRITO DISTRITO INDUSTRIAL (CDI)	CEP 37556-830
MUNICÍPIO POUSO ALEGRE	UF MG	FONE/FAX 35 21020500	INSCRIÇÃO ESTADUAL 0018814650080	DATA DE SAÍDA/ENTRADA 16/12/2021
				HORA DE SAÍDA 17:01:34

FATURAS / DUPLICATAS			

CÁLCULO DO IMPOSTO					
BASE DE CÁLCULO DO ICMS	VALOR DO ICMS	BASE DE CÁLCULO DO ICMS ST	VALOR DO ICMS ST	VALOR TOTAL DOS PRODUTOS	
0,00	0,00	0,00	0,00	9.318,40	
VALOR DO FRETE	VALOR DO SEGURO	VALOR DESCONTO	DESPESAS ACESSÓRIAS	VALOR DO IPI	VALOR DO II
0,00	0,00	0,00	0,00	0,00	0,00
					VALOR TOTAL DA NOTA
					9.318,40

TRANSPORTADOR / VOLUMES TRANSPORTADOS					
RAZÃO SOCIAL		FRETE POR CONTA	CÓDIGO ANTT	PLACA VEÍCULO / REBOQUE	UF
		9 - Sem frete			
ENDEREÇO			MUNICÍPIO	UF	INSCRIÇÃO ESTADUAL
QUANTIDADE	ESPÉCIE	MARCA	NUMERAÇÃO	PESO BRUTO	PESO LÍQUIDO
0				0,000	0,000

CÓD. PRODUTO	DESCRIÇÃO DO PRODUTO	CFOP	NCM	CSOSN	UN	QUANT.	V.UNITÁRIO	V. TOTAL	BC. ICMS	V.ICMS	V.IPI	ALÍQUOTA	
												ICMS	IPI
3147	VALVOLINE 15W40 - BD	6102	27101932	0102	BD	16,000	400,90	6.414,40	0,00	0,00	0,00	0,00	0,00
3162	VALVOLINE 80W90 - BD	6102	27101932	0102	UN	6,000	484,00	2.904,00	0,00	0,00	0,00	0,00	0,00

DADOS ADICIONAIS	
INFORMAÇÕES COMPLEMENTARES Você pagou aproximadamente: (Sem parametros para calculo) - DOCUMENTO EMITIDO POR ME OU EPP OPTANTE PELO SIMPLES NACIONAL. NAO GERA DIREITO A CREDITO FISCAL DE IPI.	RESERVADO AO FISCO

NF-e emitida pelo software Hiper (hiper.com.br)

Recebemos de MAURO S ARAUJO, os produtos constantes da nota fiscal eletrônica indicada ao lado		NF-e Nº. 18 SÉRIE 1
DATA DE RECEBIMENTO	IDENTIFICAÇÃO E ASSINATURA DO RECEBEDOR XCMG BRASIL INDUSTRIA LTDA	

**PREFEITURA DE SÃO LUÍS**

SECRETARIA MUNICIPAL DE FAZENDA

NOTA FISCAL DE SERVIÇOS ELETRÔNICA - NFS-e

Número da Nota

00000019

Data e Hora da Emissão

23/11/2021 10:36:39

Código de Verificação

8C43.DB61.C99F.AD1A.5168.6C87.8EF3.AC12

CERTIFICADO

102021009217973



PEDREIRAS/MA

PRESTADOR DE SERVIÇOS

Nome / Razão Social: MAURO S ARAUJO

CPF / CNPJ: 38.490.776/0001-00

Inscrição Municipal: 98271770

Endereço: R 32 05 CONJ PONTO FINAL DE ONIBUS PARQUE DOS NOBRES - BAIRRO SAO RAIMUNDO - CEP: 65058780

Município: SAO LUIS

UF: MA

Email: mauro3622.83@gmail.com

Telefone: (98)

Proc. 1901003 / 2022
FLS. 3410
Rub. 0**TOMADOR DE SERVIÇOS**

Nome / Razão Social: XCMG BRASIL INDUSTRIA LTDA

CPF/CNPJ: 14.707.364/0001-10

Inscrição Municipal: 98266356

Endereço: ROD FERNAO DIAS - BR 381 S/N KM 854/855 - BAIRRO DISTRITO INDUSTRIAL (CDI) - CEP: 37556830

Município: POUSO ALEGRE

UF: MG

Email:

Telefone:

DISCRIMINAÇÃO DOS SERVIÇOS

Descrição: PRESTAÇÃO DE SERVIÇO REFERENTE AOS SEGUINTE PROTOCOLOS: FWD202110080004; FWD202110080002; FWD202110050005; FWD202109270010; FWD202109270005; FWD202109230008; FWD202109200004; FWD202109170001; FWD202109100012; FWD202108270002.

Tipo do Item	Item	Quantidade	Valor Unitário (R\$)	Valor Total (R\$)
TRIBUTÁVEL	MÃO DE OBRA	36	150,00	5.400,00
TRIBUTÁVEL	KM PERCORRIDO	2.696	1,50	4.044,00

PIS (0,0000%):

R\$ 0,00

COFINS (0,0000%):

R\$ 0,00

INSS (0,0000%):

R\$ 0,00

IR (0,0000%):

R\$ 0,00

CSLL (0,0000%):

R\$ 0,00

VALOR TOTAL DA NOTA = R\$ 9.444,00

Valor Total Composição:

R\$ 0,00

Valor Total Deduções:

R\$ 0,00

Base Cálculo:

R\$ 9.444,00

Alíquota:

2,00%

Valor ISS:

R\$ 188,88

OUTRAS INFORMAÇÕES

Descrição NBS:

Local de Incidência Imposto: Estabelecimento do Prestador

Tributação: TRIBUTÁVEL S.N.

Mês de

11/2021

Local de Prestação do

SAO LUIS / MA

Recolhimento: PRÓPRIO

Atividade: 452000100 - SERVICOS DE MANUTENCAO E REPARACAO MECANICA DE VEICULOS AUTOMOTORES

Serviço: 1401 - LUBRIFICACAO, LIMPEZA, LUSTRACAO, REVISAO, CARGA E RECARGA, CONSERTO, RESTAURACAO, BLINDAGEM,



PREFEITURA DE SAO LUÍS
SECRETARIA MUNICIPAL DA FAZENDA
CERTIDÃO NEGATIVA

Número da Certidão: 00006838772022

Validade: 23/06/2022



CERTIFICAMOS QUE ATÉ A PRESENTE DATA NÃO CONSTA DÉBITO FISCAL RELATIVO A PESSOA JURÍDICA, DESCRITA ABAIXO, RESERVA-SE O DIREITO DE A FAZENDA MUNICIPAL COBRAR DÉBITAS POSTERIORMENTE COMPROVADAS, HIPÓTESE PREVISTA NOS ARTIGOS 80 E 146, DA LEI 6.289, DE 28/12/2017 DO CÓDIGO TRIBUTÁRIO MUNICIPAL.

DADOS DA PESSOA JURÍDICA	
CNPJ: 38.490.776/0001-00	Inscrição Municipal: 98271770
Razão Social: MAURO S ARAUJO	
ATIVIDADE ECONÔMICA PRINCIPAL	
452000100 - SERVIÇOS DE MANUTENÇÃO E REPARAÇÃO MECÂNICA DE VEÍCULOS AUTOMOTORES	
ENDEREÇO DE LOCALIZAÇÃO	
Logradouro: RUA 32	
Número: 05	Complemento: CONJ PONTO FINAL DE ONIBUS PARQUE DOS NOBRES
Bairro: SAO RAIMUNDO	
Município: SAO LUIS - MA	CEP: 65058780

A presente certidão, sem conter rasuras, tem sua eficácia até a data de validade acima informada, tendo sido lavrada em São Luís (MA), em 23 de fevereiro de 2022 às 14:02, sob o código de autenticidade nº 0AB60921BEC57D3FA43960E323E5FA7F.

A autenticidade desta certidão poderá ser confirmada na Internet, em <https://stm.semfaz.saoluis.ma.gov.br/validacaocertidao>.

"NÃO É VÁLIDA A CERTIDÃO QUE CONTIVER EMENDAS, RASURAS OU ENTRELINHAS."



MINISTÉRIO DA FAZENDA
Secretaria da Receita Federal do Brasil
Procuradoria-Geral da Fazenda Nacional

PEDREIRAS/MA	
Proc.	1901003/2022-2
FLS.	3412
Rub.	0

**CERTIDÃO POSITIVA COM EFEITOS DE NEGATIVA DE DÉBITOS RELATIVOS AOS TRIBUTOS
FEDERAIS E À DÍVIDA ATIVA DA UNIÃO**

Nome: MAURO S ARAUJO
CNPJ: 38.490.776/0001-00

Ressalvado o direito de a Fazenda Nacional cobrar e inscrever quaisquer dívidas de responsabilidade do sujeito passivo acima identificado que vierem a ser apuradas, é certificado que:

1. constam débitos administrados pela Secretaria da Receita Federal do Brasil (RFB) com exigibilidade suspensa nos termos do art. 151 da Lei nº 5.172, de 25 de outubro de 1966 - Código Tributário Nacional (CTN), ou objeto de decisão judicial que determina sua desconsideração para fins de certificação da regularidade fiscal, ou ainda não vencidos; e
2. não constam inscrições em Dívida Ativa da União (DAU) na Procuradoria-Geral da Fazenda Nacional (PGFN).

Conforme disposto nos arts. 205 e 206 do CTN, este documento tem os mesmos efeitos da certidão negativa.

Esta certidão é válida para o estabelecimento matriz e suas filiais e, no caso de ente federativo, para todos os órgãos e fundos públicos da administração direta a ele vinculados. Refere-se à situação do sujeito passivo no âmbito da RFB e da PGFN e abrange inclusive as contribuições sociais previstas nas alíneas 'a' a 'd' do parágrafo único do art. 11 da Lei nº 8.212, de 24 de julho de 1991.

A aceitação desta certidão está condicionada à verificação de sua autenticidade na Internet, nos endereços <<http://rfb.gov.br>> ou <<http://www.pgfn.gov.br>>.

Certidão emitida gratuitamente com base na Portaria Conjunta RFB/PGFN nº 1.751, de 2/10/2014.
Emitida às 09:10:19 do dia 19/01/2022 <hora e data de Brasília>.
Válida até 18/07/2022.

Código de controle da certidão: **BF79.613C.6542.F44D**
Qualquer rasura ou emenda invalidará este documento.

PODER JUDICIÁRIO
JUSTIÇA DO TRABALHO

PEDREIRAS/MA	
Proc.	1901003/2022
FLS.	3413
Rub.	

CERTIDÃO NEGATIVA DE DÉBITOS TRABALHISTAS

Nome: MAURO S ARAUJO (MATRIZ E FILIAIS)

CNPJ: 38.490.776/0001-00

Certidão n°: 1646707/2022

Expedição: 17/01/2022, às 12:23:23

Validade: 15/07/2022 - 180 (cento e oitenta) dias, contados da data de sua expedição.

Certifica-se que MAURO S ARAUJO (MATRIZ E FILIAIS), inscrito(a) no CNPJ sob o n° 38.490.776/0001-00, NÃO CONSTA do Banco Nacional de Devedores Trabalhistas.

Certidão emitida com base no art. 642-A da Consolidação das Leis do Trabalho, acrescentado pela Lei n° 12.440, de 7 de julho de 2011, e na Resolução Administrativa n° 1470/2011 do Tribunal Superior do Trabalho, de 24 de agosto de 2011.

Os dados constantes desta Certidão são de responsabilidade dos Tribunais do Trabalho e estão atualizados até 2 (dois) dias anteriores à data da sua expedição.

No caso de pessoa jurídica, a Certidão atesta a empresa em relação a todos os seus estabelecimentos, agências ou filiais.

A aceitação desta certidão condiciona-se à verificação de sua autenticidade no portal do Tribunal Superior do Trabalho na Internet (<http://www.tst.jus.br>).

Certidão emitida gratuitamente.

INFORMAÇÃO IMPORTANTE

Do Banco Nacional de Devedores Trabalhistas constam os dados necessários à identificação das pessoas naturais e jurídicas inadimplentes perante a Justiça do Trabalho quanto às obrigações estabelecidas em sentença condenatória transitada em julgado ou em acordos judiciais trabalhistas, inclusive no concernente aos recolhimentos previdenciários, a honorários, a custas, a emolumentos ou a recolhimentos determinados em lei; ou decorrentes de execução de acordos firmados perante o Ministério Público do Trabalho ou Comissão de Conciliação Prévia.

CERTIDÃO ESPECÍFICA

Sistema Nacional de Registro de Empresas Mercantis - SINREM

Certificamos que as informações abaixo constam dos documentos arquivados nesta Junta Comercial e são vigentes na data da sua expedição.

Certificamos que MAURO S ARAUJO encontra-se registrada nesta Junta Comercial, como segue:			Protocolo: MAC2201833290
NIRE 21802181756 CNPJ 38.490.776/0001-00			Situação ATIVA Status SEM STATUS
Endereço Completo 32, Nº 05, xxxxx, SAO RAIMUNDO - São Luís/MA - CEP 65058-780			
Arquivamentos Posteriores			
Ato	Número	Data	Descrição
223	20220196923	12/02/2022	BALANCO
223	20220195404	11/02/2022	BALANCO
002	20210746688	07/06/2021	CONSOLIDAÇÃO DE CONTRATO/ESTATUTO
002	20210746688	07/06/2021	ALTERAÇÃO DE NOME EMPRESARIAL
002	ME73765726	03/05/2021	ALTERAÇÃO DE DADOS (EXCETO NOME EMPRESARIAL)
315	MX00147515	30/04/2021	ENQUADRAMENTO DE MICROEMPRESA
002	ME71655456	23/03/2021	ALTERAÇÃO DE DADOS (EXCETO NOME EMPRESARIAL)
002	ME71503587	19/03/2021	ALTERAÇÃO DE DADOS (EXCETO NOME EMPRESARIAL)
315	ME71503587	19/03/2021	ENQUADRAMENTO DE MICROEMPRESA
002	ME71501802	19/03/2021	ALTERAÇÃO DE DADOS (EXCETO NOME EMPRESARIAL)
315	ME71501802	19/03/2021	ENQUADRAMENTO DE MICROEMPRESA
002	ME71500359	18/03/2021	ALTERAÇÃO DE DADOS (EXCETO NOME EMPRESARIAL)
315	ME71500359	18/03/2021	ENQUADRAMENTO DE MICROEMPRESA
315	ME71499225	18/03/2021	ENQUADRAMENTO DE MICROEMPRESA
002	ME71499225	18/03/2021	ALTERAÇÃO DE DADOS (EXCETO NOME EMPRESARIAL)
080	21802181756	16/09/2020	ENQUADRAMENTO DE MICROEMPRESA
080	21802181756	16/09/2020	INSCRIÇÃO DE MICROEMPREENDEDOR INDIVIDUAL

Esta certidão foi emitida automaticamente em 21/03/2022, às 11:33:20 (horário de Brasília).
Se impressa, verificar sua autenticidade no <https://www.empresafacil.ma.gov.br>, com o código XSM2XYEM.



MAC2201833290

LARISSA ROCHA DA SILVA
Secretário(a) Geral



PODER JUDICIÁRIO
JUSTIÇA DO TRABALHO

Proc.	1901003/2022
FLS.	3415
Rub.	

CERTIDÃO NEGATIVA DE DÉBITOS TRABALHISTAS

Nome: MAURO SOUSA ARAUJO

CPF: 003.032.003-83

Certidão n°: 15406484/2022

Expedição: 13/05/2022, às 21:22:34

Validade: 09/11/2022 - 180 (cento e oitenta) dias, contados da data de sua expedição.

Certifica-se que **MAURO SOUSA ARAUJO**, inscrito(a) no CPF sob o n° **003.032.003-83**, **NÃO CONSTA** como inadimplente no Banco Nacional de Devedores Trabalhistas.

Certidão emitida com base nos arts. 642-A e 883-A da Consolidação das Leis do Trabalho, acrescentados pelas Leis ns.º 12.440/2011 e 13.467/2017, e no Ato 01/2022 da CGJT, de 21 de janeiro de 2022. Os dados constantes desta Certidão são de responsabilidade dos Tribunais do Trabalho.

No caso de pessoa jurídica, a Certidão atesta a empresa em relação a todos os seus estabelecimentos, agências ou filiais.

A aceitação desta certidão condiciona-se à verificação de sua autenticidade no portal do Tribunal Superior do Trabalho na Internet (<http://www.tst.jus.br>).

Certidão emitida gratuitamente.

INFORMAÇÃO IMPORTANTE

Do Banco Nacional de Devedores Trabalhistas constam os dados necessários à identificação das pessoas naturais e jurídicas inadimplentes perante a Justiça do Trabalho quanto às obrigações estabelecidas em sentença condenatória transitada em julgado ou em acordos judiciais trabalhistas, inclusive no concernente aos recolhimentos previdenciários, a honorários, a custas, a emolumentos ou a recolhimentos determinados em lei; ou decorrentes de execução de acordos firmados perante o Ministério Público do Trabalho, Comissão de Conciliação Prévia ou demais títulos que, por disposição legal, contiver força executiva.

CERTIDÃO SIMPLIFICADA

Sistema Nacional de Registro de Empresas Mercantis - SINREM

Certificamos que as informações abaixo constam dos documentos arquivados nesta Junta Comercial e são vigentes na data da sua expedição.

Nome Empresarial: MAURO S ARAUJO Natureza Jurídica: Empresário (Individual)			Protocolo: MAC2201833260
NIRE (Sede) 21802181756	CNPJ 38.490.776/0001-00	Arquivamento do Ato de Inscrição 16/09/2020	Início de Atividade 16/09/2020
Endereço Completo Rua 32, Nº 05, SAO RAIMUNDO-São Luís/MA- CEP65058-780			
Objeto SERVIÇOS DE MANUTENÇÃO E REPARAÇÃO MECÂNICA DE VEÍCULOS AUTOMOTORES - MECÂNICO DE VEÍCULOS INDEPENDENTE;;COMércio VAREJISTA DE PEÇAS E ACESSÓRIOS USADOS PARA VEÍCULOS AUTOMOTORES - COMERCIANTE DE PEÇAS E ACESSÓRIOS USADOS PARA VEÍCULOS AUTOMOTORES			
Capital R\$ 1.000,00 (mil reais)			Porte ME (Microempresa)
Último Arquivamento Data 12/02/2022	Número 20220196923	Ato/eventos 223 / 223 - BALANÇO	Situação ATIVA Status SEM STATUS
Nome do Empresário: MAURO SOUSA ARAUJO Identidade: 1044664999 Estado civil: NÃO INFORMADO CPF: 003.032.003-83 Regime de bens: NÃO INFORMADO			

Esta certidão foi emitida automaticamente em 21/03/2022, às 11:31:46 (horário de Brasília).
Se impressa, verificar sua autenticidade no <https://www.empresafacil.ma.gov.br>, com o código XSL9ARUG.



MAC2201833260

LARISSA RÓCHA DA SILVA
Secretário Geral



	PEDREIRAS/MA
Proc.	1901003/202 2
FLS.	3417
Rub.	e

Ministério da Fazenda
Secretaria da Receita Federal do Brasil

Comprovante de Situação Cadastral no CPF

Nº do CPF: **003.032.003-83**

Nome: **MAURO SOUSA ARAUJO**

Data de Nascimento: **30/09/1983**

Situação Cadastral: **REGULAR**

Data da Inscrição: **27/12/2001**

Digito Verificador: **00**

Comprovante emitido às: **21:05:33** do dia **13/05/2022** (hora e data de Brasília).
Código de controle do comprovante: **14FE.9125.33BC.8CF8**



Este documento não substitui o "Comprovante de Inscrição no CPF".

(Modelo aprovado pela IN/RFB nº 1.548, de 13/02/2015.)



MINISTÉRIO DO TRABALHO E PREVIDÊNCIA
SUBSECRETARIA DE INSPEÇÃO DO TRABALHO

CERTIDÃO

EMPREGADOR: MAURO S ARAUJO (XMD.MAQUINAS)

CNPJ: 38.490.776/0001-00

DATA E HORA DA EMISSÃO: 13/05/2022, às 16h18

Conforme os registros administrativos da Relação Anual de Informações Sociais (RAIS) e do Cadastro Geral de Empregados e Desempregados (CAGED), recebidos e processados até o momento da emissão desta certidão, certifica-se que o empregador acima identificado **está desobrigado da cota legal para pessoas com deficiência ou beneficiários reabilitados da Previdência Social, prevista no art. 93 da Lei nº 8.213 de 1991.**

Última competência processada do CAGED: 04/2022

Última competência processada da RAIS: 2020

1. Esta certidão reflete tão somente os dados constantes dos registros administrativos da RAIS e do CAGED. Esses dados são declarados pelo próprio empregador, não havendo validação por parte da Subsecretaria de Inspeção do Trabalho.
2. Esta certidão não abrange autos de infração e decisões judiciais relativos à obrigação de preencher vagas com pessoas com deficiência ou beneficiários reabilitados da Previdência Social, conforme art. 93 da Lei nº 8.213 de 1991.
3. Esta certidão abrange todos os estabelecimentos do empregador.
4. A autenticidade desta certidão poderá ser confirmada no endereço <http://cdcit.mte.gov.br/inter/cdcit/verifica.seam> utilizando o código 4e60opY.



PREFEITURA DE SAO LUÍS

SECRETARIA MUNICIPAL DA FAZENDA

CERTIDÃO NEGATIVA

Número da Certidão: 00006838772022

Validade: 23/06/2022

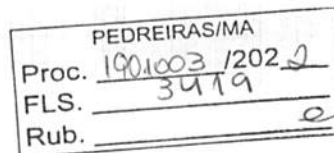

CERTIFICAMOS QUE ATÉ A PRESENTE DATA NÃO CONSTA DÉBITO FISCAL RELATIVO A PESSOA JURÍDICA, DESCRITA ABAIXO, RESERVA-SE O DIREITO DE A FAZENDA MUNICIPAL COBRAR DÍVIDAS POSTERIORMENTE COMPROVADAS, HIPÓTESE PREVISTA NOS ARTIGOS 80 E 146, DA LEI 6.289, DE 28/12/2017 DO CÓDIGO TRIBUTÁRIO MUNICIPAL.

DADOS DA PESSOA JURÍDICA	
CNPJ: 38.490.776/0001-00	Inscrição Municipal: 98271770
Razão Social: MAURO S ARAUJO	
ATIVIDADE ECONÔMICA PRINCIPAL	
452000100 - SERVICOS DE MANUTENCAO E REPARACAO MECANICA DE VEICULOS AUTOMOTORES	
ENDEREÇO DE LOCALIZACAO	
Logradouro: RUA 32	
Número: 05	Complemento: CONJ PONTO FINAL DE ONIBUS PARQUE DOS NOBRES
Bairro: SAO RAIMUNDO	
Município: SAO LUIS - MA	CEP: 65058780

A presente certidão, sem conter rasuras, tem sua eficácia até a data de validade acima informada, tendo sido lavrada em São Luís (MA), em **23 de fevereiro de 2022 às 14:02**, sob o código de autenticidade nº **0AB60921BEC57D3FA43960E323E5FA7F**.

A autenticidade desta certidão poderá ser confirmada na Internet, em <https://stm.semfaz.saoluis.ma.gov.br/validacaocertidao>.

"NÃO É VÁLIDA A CERTIDÃO QUE CONTIVER EMENDAS, RASURAS OU ENTRELINHAS."



PREFEITURA DE SAO LUÍS

SECRETARIA MUNICIPAL DA FAZENDA

CERTIDÃO POSITIVA COM EFEITO DE NEGATIVA

NÚMERO DA CERTIDÃO: 00007009492022

Validade: 05/06/2022



PEDREIRAS/MA
Proc. 1901003/2022
FLS. 3420
Rub. e

CERTIFICAMOS QUE, VERIFICANDO OS REGISTROS DA SECRETARIA MUNICIPAL DA FAZENDA, CONSTATAMOS EXISTIR, NESTA DATA, PENDENCIAS CADASTRADAS NA INSCRIÇÃO DA PESSOA FÍSICA DESCRITA ABAIXO, AS QUAIS ESTÃO COM EXIGIBILIDADE SUSPensa, CONFORME O DISPOSTO NO ARTIGO 151 DO CTN E NOS ARTIGOS 80 E 81, DA LEI 6.289, DE 28/12/2017, RESSALVADO O DIREITO DE A FAZENDA PUBLICA MUNICIPAL INSCREVER E COBRAR DÉBITOS AINDA NÃO REGISTRADOS OU QUE VENHAM A SER APURADOS.

DADOS DA PESSOA FÍSICA	
CPF: 003.032.003-83	Inscrição Municipal:
Nome: MAURO SOUSA ARAUJO	
OCUPAÇÃO PRINCIPAL	
-	
ENDERECO DE LOCALIZAÇÃO	
Logradouro: RUA VINTE E UM DE ABRIL	
Número: 0	Complemento:
Bairro: COROADINHO	
Município: SAO LUIS - MA	CEP: 65042600

A presente certidão, sem conter rasuras, tem sua eficácia até a data de validade acima informada, tendo sido lavrada em São Luís (MA), em 06 de maio de 2022 às 16:33, sob o código de autenticidade nº D5795311FA7007725DD277273FE7436A.

A autenticidade desta certidão poderá ser confirmada na Internet, em <https://stm.semfaz.saoluis.ma.gov.br/validacaocertidao>.

"NÃO É VÁLIDA A CERTIDÃO QUE CONTIVER EMENDAS, RASURAS OU ENTRELINHAS."



PREFEITURA DE SAO LUÍS
SECRETARIA MUNICIPAL DA FAZENDA
CERTIDÃO NEGATIVA

NÚMERO DA CERTIDÃO: 00006892932022

Validade: 17/07/2022



PEDREIRAS/MA
Proc. 1901003 /202 2
FLS. 3421
Rub. e

CERTIFICAMOS QUE ATÉ A PRESENTE DATA NÃO CONSTA DÉBITO FISCAL RELATIVO A PESSOA FÍSICA, DESCRITA ABAIXO, RESERVA-SE O DIREITO DE A FAZENDA MUNICIPAL COBRAR DÍVIDAS POSTERIORMENTE COMPROVADAS HIPÓTESE PREVISTA NOS ARTIGOS 80 E 146, DA LEI 6.289, DE 28/12/2017 DO CÓDIGO TRIBUTÁRIO MUNICIPAL.

DADOS DA PESSOA FÍSICA	
CPF: 003.032.003-83	Inscrição Municipal:
Nome: MAURO SOUSA ARAUJO	
OCUPAÇÃO PRINCIPAL	
-	
ENDERECO DE LOCALIZAÇÃO	
Logradouro: RUA VINTE E UM DE ABRIL	
Número: 0	Complemento:
Bairro: COROADINHO	
Município: SAO LUIS - MA	CEP: 65042600

A presente certidão, sem conter rasuras, tem sua eficácia até a data de validade acima informada, tendo sido lavrada em São Luís (MA), em 19 de março de 2022 às 02:48, sob o código de autenticidade nº ED060D425166821316EEBCD8C6E1BB32.

A autenticidade desta certidão poderá ser confirmada na Internet, em
<https://stm.semfaz.saoluis.ma.gov.br/validacaocertidao>.

"NÃO É VALIDA A CERTIDÃO QUE CONTIVER EMENDAS, RASURAS OU ENTRELINHAS."



PREFEITURA DE SAO LUÍS

SECRETARIA MUNICIPAL DA FAZENDA

CERTIDÃO POSITIVA COM EFEITO DE NEGATIVA

NÚMERO DA CERTIDÃO: 00007005912022

PEDREIRAS/MA
Proc. 1901003/2022
FLS. 3422
Rub. e

Validade: 04/06/2022

CERTIFICAMOS QUE, VERIFICANDO OS REGISTROS DA SECRETARIA MUNICIPAL DA FAZENDA, CONSTATAMOS EXISTIR, NESTA DATA, PENDÊNCIAS CADASTRADAS NA INSCRIÇÃO DA PESSOA JURÍDICA DESCRITA ABAIXO, AS QUAIS ESTÃO COM EXIGIBILIDADE SUSPensa, CONFORME O DISPOSTO NO ARTIGO 151 DO CTN E NOS ARTIGOS 80 E 81, DA LEI 6.289, DE 28/12/2017, RESSALVADO O DIREITO DE A FAZENDA PÚBLICA MUNICIPAL INSCREVER E COBRAR DÉBITOS AINDA NÃO REGISTRADOS OU QUE VENHAM A SER APURADOS.

DADOS DA PESSOA JURÍDICA	
CNPJ: 38.490.776/0001-00	Inscrição Municipal: 98271770
Razão Social: MAURO S ARAUJO	
ATIVIDADE ECONÔMICA PRINCIPAL	
452000100 - SERVIÇOS DE MANUTENÇÃO E REPARAÇÃO MECÂNICA DE VEÍCULOS AUTOMOTORES	
ENDEREÇO DE LOCALIZAÇÃO	
Logradouro: RUA 32	
Número: 05	Complemento: CONJ PONTO FINAL DE ONIBUS PARQUE DOS NOBRES
Bairro: SAO RAIMUNDO	
Município: SAO LUIS - MA	CEP: 65058780

A presente certidão, sem conter rasuras, tem sua eficácia até a data de validade acima informada, tendo sido lavrada em São Luís (MA), em 05 de maio de 2022 às 15:26, sob o código de autenticidade nº 3E723DB1D3490EC5894C816CC6616EC3.

A autenticidade desta certidão poderá ser confirmada na Internet, em <https://stm.semfaz.saoluis.ma.gov.br/validacaocertidao>.

"NÃO É VÁLIDA A CERTIDÃO QUE CONTIVER EMENDAS, RASURAS OU ENTRELINHAS."



**GOVERNO DO ESTADO DO MARANHÃO
SECRETARIA DE ESTADO DA FAZENDA**

	PEDREIRAS/MA
Proc.	1901003/2022
FLS.	3423
Rub.	

CERTIDÃO NEGATIVA DE DÍVIDA ATIVA

Nº Certidão: 013253/22

Data da

24/02/2022 10:10:41

Inscrição Estadual: 126638560

CPF/CNPJ: 38490776000100

Razão Social: MAURO S ARAUJO

Endereço: RUA 32, 5 CEP: 65058780 - SAO RAIMUNDO

Telefone: (98)84055825

Município: SAO LUIS

UF: MA

Certificamos que, após a realização das consultas procedidas no sistema desta Secretaria e na forma do disposto do artigo 156, da lei nº 2.231, de 29/12/1962, substanciado pelos artigos 240 a 242 da lei nº 7.799, de 19/12/2002, bem como prescreve o artigo 205 da lei nº 5.172, de 25 de outubro de 1966 (Código Tributário Nacional) não constam débitos inscritos na Dívida Ativa, em nome do sujeito passivo acima identificado.

Validade da Certidão: 120 (cento e vinte) dias: 24/06/2022.

A autenticidade desta certidão deverá ser confirmada no endereço:

<http://portal.sefaz.ma.gov.br/>, clicando no item "Certidões" e em seguida em "Validação de Certidão Negativa de Dívida Ativa".

CERTIDÃO EMITIDA GRATUITAMENTE.

Data Impressão: 24/02/2022 10:10:41



PEDREIRAS/MA	
Proc.	1901003 /2022
FLS.	3424
Rub.	e

GOVERNO DO ESTADO DO MARANHÃO SECRETARIA DE ESTADO DA FAZENDA

CERTIDÃO NEGATIVA DE DÉBITO

Nº Certidão: 024442/22

Data da

24/02/2022 10:09:27

Inscrição Estadual: 126638560

CPF/CNPJ: 38490776000100

Razão Social: MAURO S ARAUJO

Endereço: RUA 32, 5 CEP: 65058780 - SAO RAIMUNDO

Telefone: (98)84055825

Município: SAO LUIS

UF: MA

Certificamos que, após a realização das consultas procedidas no sistema desta Secretaria, substanciado pelos artigos 240 a 242, da lei nº 7.799, de 19/12/2002 e disposto no artigo 205 da lei nº 5.172, de 25 de outubro de 1966 (Código Tributário Nacional), não constam débitos relativos aos tributos estaduais, administrados por esta Secretaria, em nome do sujeito passivo acima identificado. Ressalvado, todavia, à Fazenda Pública Estadual o direito da cobrança de dívidas que venham a ser apuradas e não alcançadas pela decadência.

Validade da Certidão: 120 (cento e vinte) dias: 24/06/2022.

A autenticidade desta certidão deverá ser confirmada no endereço:

<http://portal.sefaz.ma.gov.br/>, clicando no item "Certidões" e em seguida em "Validação de Certidão Negativa de Débito".

CERTIDÃO EMITIDA GRATUITAMENTE.

Data Impressão: 24/02/2022 10:09:27



MINISTÉRIO DA FAZENDA
Secretaria da Receita Federal do Brasil
Procuradoria-Geral da Fazenda Nacional

PEDREIRAS/MA
Proc. 1901103/2022
FLS. 3425
Rub. e

**CERTIDÃO POSITIVA COM EFEITOS DE NEGATIVA DE DÉBITOS RELATIVOS AOS TRIBUTOS
FEDERAIS E À DÍVIDA ATIVA DA UNIÃO**

Nome: MAURO S ARAUJO
CNPJ: 38.490.776/0001-00

Ressalvado o direito de a Fazenda Nacional cobrar e inscrever quaisquer dívidas de responsabilidade do sujeito passivo acima identificado que vierem a ser apuradas, é certificado que:

1. constam débitos administrados pela Secretaria da Receita Federal do Brasil (RFB) com exigibilidade suspensa nos termos do art. 151 da Lei nº 5.172, de 25 de outubro de 1966 - Código Tributário Nacional (CTN), ou objeto de decisão judicial que determina sua desconsideração para fins de certificação da regularidade fiscal, ou ainda não vencidos; e
2. não constam inscrições em Dívida Ativa da União (DAU) na Procuradoria-Geral da Fazenda Nacional (PGFN).

Conforme disposto nos arts. 205 e 206 do CTN, este documento tem os mesmos efeitos da certidão negativa.

Esta certidão é válida para o estabelecimento matriz e suas filiais e, no caso de ente federativo, para todos os órgãos e fundos públicos da administração direta a ele vinculados. Refere-se à situação do sujeito passivo no âmbito da RFB e da PGFN e abrange inclusive as contribuições sociais previstas nas alíneas 'a' a 'd' do parágrafo único do art. 11 da Lei nº 8.212, de 24 de julho de 1991.

A aceitação desta certidão está condicionada à verificação de sua autenticidade na Internet, nos endereços <<http://rfb.gov.br>> ou <<http://www.pgfn.gov.br>>.

Certidão emitida gratuitamente com base na Portaria Conjunta RFB/PGFN nº 1.751, de 2/10/2014.

Emitida às 09:10:19 do dia 19/01/2022 <hora e data de Brasília>.

Válida até 18/07/2022.

Código de controle da certidão: **BF79.613C.6542.F44D**

Qualquer rasura ou emenda invalidará este documento.



MINISTÉRIO DA FAZENDA
Secretaria da Receita Federal do Brasil
Procuradoria-Geral da Fazenda Nacional

	PEDREIRAS/MA
Proc.	1901003/2022
FLS.	3428
Rub.	e

CERTIDÃO NEGATIVA DE DÉBITOS RELATIVOS AOS TRIBUTOS FEDERAIS E À DÍVIDA ATIVA DA UNIÃO

Nome: MAURO SOUSA ARAUJO
CPF: 003.032.003-83

Ressalvado o direito de a Fazenda Nacional cobrar e inscrever quaisquer dívidas de responsabilidade do sujeito passivo acima identificado que vierem a ser apuradas, é certificado que não constam pendências em seu nome, relativas a créditos tributários administrados pela Secretaria da Receita Federal do Brasil (RFB) e a inscrições em Dívida Ativa da União (DAU) junto à Procuradoria-Geral da Fazenda Nacional (PGFN).

Esta certidão se refere à situação do sujeito passivo no âmbito da RFB e da PGFN e abrange inclusive as contribuições sociais previstas nas alíneas 'a' a 'd' do parágrafo único do art. 11 da Lei nº 8.212, de 24 de julho de 1991.

A aceitação desta certidão está condicionada à verificação de sua autenticidade na Internet, nos endereços <<http://rfb.gov.br>> ou <<http://www.pgfn.gov.br>>.

Certidão emitida gratuitamente com base na Portaria Conjunta RFB/PGFN nº 1.751, de 2/10/2014.

Emitida às 20:57:27 do dia 13/05/2022 <hora e data de Brasília>.

Válida até 09/11/2022.

Código de controle da certidão: **D66E.AEE4.90AE.0176**

Qualquer rasura ou emenda invalidará este documento.

PEDREIRAS/MA	
Proc.	190003 / 2022
FLS.	3427
Rub.	e

Voltar

Imprimir



Certificado de Regularidade do FGTS - CRF

Inscrição: 38.490.776/0001-00

Razão Social: MAURO SOUSA ARAUJO 00303200383

Endereço: RUA 32 05 / SAO RAIMUNDO / SAO LUIS / MA / 65058-780

A Caixa Econômica Federal, no uso da atribuição que lhe confere o Art. 7, da Lei 8.036, de 11 de maio de 1990, certifica que, nesta data, a empresa acima identificada encontra-se em situação regular perante o Fundo de Garantia do Tempo de Serviço - FGTS.

O presente Certificado não servirá de prova contra cobrança de quaisquer débitos referentes a contribuições e/ou encargos devidos, decorrentes das obrigações com o FGTS.

Validade: 24/04/2022 a 23/05/2022

Certificação Número: 2022042402534866118510

Informação obtida em 25/04/2022 18:21:45

A utilização deste Certificado para os fins previstos em Lei esta condicionada a verificação de autenticidade no site da Caixa:
www.caixa.gov.br

FICHA CADASTRAL DO CONTRIBUINTE

PEDREIRAS/MA
 USUÁRIO: 0030320038/202
 Proc. DATA: 25/04/2022
 FLS. HORA: 18:33
 Rub. _____

INSC. ESTADUAL: 12.663.856-0 ÚLTIMA ALTERAÇÃO: 07/06/2021
 RAZÃO SOCIAL: MAURO S ARAUJO

SITUAÇÃO FISCAL: IRREGULAR SERASA: Não
 MOTIVOS FISCAIS: 49 NÃO REGULARIZAÇÃO DO PGDASD, CONFORME PORTARIAS 318 E 547 DE 2015.

PEDREIRAS/MA
 Proc. 1901003/202 2
 FLS. 3728
 Rub. _____

SITUAÇÃO CADASTRAL: SUSPENSO DE OFICIO
 MOTIVO CADASTRAL: --

DADOS GERAIS

CPF/CNPJ: 38.490.776/0001-00 INSC. CENTRALIZADORA: --
 RAZÃO SOCIAL: MAURO S ARAUJO TIPO PESSOA: JURÍDICA
 NIRE: 21802181756 CAPITAL SOCIAL: 1.000,00
 INÍCIO DE ATIVIDADES: 17/09/2020 UFRE: 46 - UFRE/SÃO LUÍS
 AGÊNCIA REGIONAL: 01 - AGÊNCIA DE SAO LUIS CAT. DO ESTABELECIMENTO: MATRIZ OU UNICO
 TIPO DE SOCIEDADE: EMPRESÁRIO
 REGIME DE PAG.: SIMPLES NACIONAL
 DATA OBRIG. NFE: -- DATA OBRIG. EFD: --
 CORREIO ELETRÔNICO: MAURO3622.83@GMAIL.COM ÁREA UTILIZADA: --

ENDEREÇO DE ESTABELECIMENTO

CEP 65058-780
 ENDEREÇO RUA 32 NÚMERO: 5
 COMPLEMENTO: --
 PONTO DE REFERENC.: -- BAIRRO: SAO RAIMUNDO
 CIDADE: SAO LUIS ESTADO: MA
 TELEFONE: (98)8405-5825 FAX: --
 CEP CAIXA POSTAL: --

ENDEREÇO FISCAL

CEP --
 ENDEREÇO RUA 32 NÚMERO: 05
 COMPLEMENTO: CONJ PONTO FINAL DE ONIBUS PARQUE DOS NOBRES
 PONTO DE REFERENC.: -- BAIRRO: SAO RAIMUNDO
 CIDADE: SAO LUIS ESTADO: MA
 TELEFONE: (98)8405-5825 FAX: --
 CEP CAIXA POSTAL: 00000-000

CNAE - ATIVIDADES ECONÔMICAS

ORDEM	CÓDIGO	DESCRIÇÃO
1	4520001	SERVIÇOS DE MANUTENÇÃO E REPARAÇÃO MECÂNICA DE VEÍCULOS AUTOMOTORES
2	4530704	COMÉRCIO A VAREJO DE PEÇAS E ACESSÓRIOS USADOS PARA VEÍCULOS AUTOMOTORES

REPRESENTANTES LEGAIS

CNN/CPF	NOME/RAZÃO SOCIAL	TIPO DE RELAÇÃO
303200383	MAURO SOUSA ARAUJO	801 - EMPRESARIO
60706714300	PLINIO VINICIUS PRAZERES LIMA	3 - CONTADOR

AÇÕES JUDICIAIS

TIPO	DATA INCLUSÃO	DATA REVOGAÇÃO	DOC. CONCESSÃO	EFEITO
Não existem Ações Judiciais para essa inscrição estadual.				

OBRIGATORIEDADE / CREDENCIAMENTO

TIPO	DATA INÍCIO	DATA FIM	SITUAÇÃO
ICMS	01/05/2021	--	Ativo
NF-e	25/06/2021	--	Ativo

INCENTIVOS / REGIMES ESPECIAIS

TIPO	DATA INÍCIO	DATA FIM	SITUAÇÃO
Não existem Incentivos/Regimes Especiais para essa inscrição			



PEDREIRAS/MA	
Proc.	1901003/2022
FLS.	34 29
Rub.	e

MINISTÉRIO DO TRABALHO E PREVIDÊNCIA
SUBSECRETARIA DE INSPEÇÃO DO TRABALHO

CERTIDÃO

EMPREGADOR: MAURO S ARAUJO (XMD.MAQUINAS)

CNPJ: 38.490.776/0001-00

DATA E HORA DA EMISSÃO: 17/05/2022, às 11h22

Conforme os registros administrativos da Relação Anual de Informações Sociais (RAIS) e do Cadastro Geral de Empregados e Desempregados (CAGED), recebidos e processados até o momento da emissão desta certidão, certifica-se que o empregador acima identificado **está desobrigado da cota legal para pessoas com deficiência ou beneficiários reabilitados da Previdência Social, prevista no art. 93 da Lei nº 8.213 de 1991.**

Última competência processada do CAGED: 04/2022

Última competência processada da RAIS: 2020

1. Esta certidão reflete tão somente os dados constantes dos registros administrativos da RAIS e do CAGED. Esses dados são declarados pelo próprio empregador, não havendo validação por parte da Subsecretaria de Inspeção do Trabalho.
2. Esta certidão não abrange autos de infração e decisões judiciais relativos à obrigação de preencher vagas com pessoas com deficiência ou beneficiários reabilitados da Previdência Social, conforme art. 93 da Lei nº 8.213 de 1991.
3. Esta certidão abrange todos os estabelecimentos do empregador.
4. A autenticidade desta certidão poderá ser confirmada no endereço <http://cdcit.mte.gov.br/inter/cdcit/verifica.seam> utilizando o código **4eSCUQT**.



PREFEITURA DE SAO LUÍS

SECRETARIA MUNICIPAL DA FAZENDA

CERTIDÃO POSITIVA COM EFEITO DE NEGATIVA

NÚMERO DA CERTIDÃO: 00007005912022

Validade: 04/06/2022

CERTIFICADO	
102022009212830	PEDREIRAS/MA /202
FLS.	

PEDREIRAS/MA	
Proc.	1901003 /2022
FLS.	3430
Rub.	

CERTIFICAMOS QUE, VERIFICANDO OS REGISTROS DA SECRETARIA MUNICIPAL DA FAZENDA, CONSTATAMOS EXISTIR, NESTA DATA, PENDÊNCIAS CADASTRADAS NA INSCRIÇÃO DA PESSOA JURÍDICA DESCRITA ABAIXO, AS QUAIS ESTÃO COM EXIGIBILIDADE SUSPESA, CONFORME O DISPOSTO NO ARTIGO 151 DO CTN E NOS ARTIGOS 80 E 81, DA LEI 6.289, DE 28/12/2017, RESSALVADO O DIREITO DE A FAZENDA PÚBLICA MUNICIPAL INSCREVER E COBRAR DÉBITOS AINDA NÃO REGISTRADOS OU QUE VENHAM A SER APURADOS.

DADOS DA PESSOA JURÍDICA	
CNPJ: 38.490.776/0001-00	Inscrição Municipal: 98271770
Razão Social: MAURO S ARAUJO	
ATIVIDADE ECONÔMICA PRINCIPAL	
452000100 - SERVICOS DE MANUTENCAO E REPARACAO MECANICA DE VEICULOS AUTOMOTORES	
ENDEREÇO DE LOCALIZAÇÃO	
Logradouro: RUA 32	
Número: 05	Complemento: CONJ PONTO FINAL DE ONIBUS PARQUE DOS NOBRES
Bairro: SAO RAIMUNDO	
Município: SAO LUIS - MA	CEP: 65058780

A presente certidão, sem conter rasuras, tem sua eficácia até a data de validade acima informada, tendo sido lavrada em São Luís (MA), em 05 de maio de 2022 às 15:26, sob o código de autenticidade nº 3E723DB1D3490EC5894C816CC6616EC3.

A autenticidade desta certidão poderá ser confirmada na Internet, em <https://stm.semfaz.saoluis.ma.gov.br/validacaocertidao>.

"NÃO É VÁLIDA A CERTIDÃO QUE CONTIVER EMENDAS, RASURAS OU ENTRELINHAS."



PREFEITURA DE SAO LUÍS
SECRETARIA MUNICIPAL DA FAZENDA
CERTIDÃO NEGATIVA
NÚMERO DA CERTIDÃO: 00006892932022

PEDREIRAS/MA
Proc. 1901003 /202 2
FLS. 3431
Rub. e

Validade: 17/07/2022

CERTIFICAMOS QUE ATÉ A PRESENTE DATA NÃO CONSTA DÉBITO FISCAL RELATIVO A PESSOA FÍSICA, DESCRITA ABAIXO, RESERVA-SE O DIREITO DE A FAZENDA MUNICIPAL COBRAR DÍVIDAS POSTERIORMENTE COMPROVADAS HIPÓTESE PREVISTA NOS ARTIGOS 80 E 146, DA LEI 6.289, DE 28/12/2017 DO CÓDIGO TRIBUTÁRIO MUNICIPAL.

DADOS DA PESSOA FÍSICA	
CPF: 003.032.003-83	Inscrição Municipal:
Nome: MAURO SOUSA ARAUJO	
OCUPAÇÃO PRINCIPAL	
-	
ENDERECO DE LOCALIZAÇÃO	
Logradouro: RUA VINTE E UM DE ABRIL	
Número: 0	Complemento:
Bairro: COROADINHO	
Município: SAO LUIS - MA	CEP: 65042600

A presente certidão, sem conter rasuras, tem sua eficácia até a data de validade acima informada, tendo sido lavrada em São Luís (MA), em 19 de março de 2022 às 02:48, sob o código de autenticidade nº ED060D425166821316EEBCD8C6E1BB32.

A autenticidade desta certidão poderá ser confirmada na Internet, em
<https://stm.semfaz.saoluis.ma.gov.br/validacaocertidao>.

"NÃO É VALIDA A CERTIDÃO QUE CONTIVER EMENDAS, RASURAS OU ENTRELINHAS."



MINISTÉRIO DA ECONOMIA
SECRETARIA ESPECIAL DA RECEITA FEDERAL DO BRASIL
PROCURADORIA-GERAL DA FAZENDA NACIONAL
INFORMAÇÕES DE APOIO PARA EMISSÃO DE CERTIDÃO

Por meio do e-CAC - CNPJ do certificado: 38.490.776/0001-00
13/05/2022 18:36:35
Página: 1 / 1

CNPJ: 38.490.776 - MAURO S ARAUJO

Dados Cadastrais da Matriz

CNPJ: 38.490.776/0001-00
UA de Domicílio: DRF SAO LUIS-MA
Endereço: R 32,05
Bairro: SAO RAIMUNDO
CEP: 65058-780 Município: SAO LUIS UF: MA
Código da UA: 03.201.00

Responsável: 003.032.003-83 - MAURO SOUSA ARAUJO

Situação: ATIVA

Natureza Jurídica: 213-5 - EMPRESARIO (INDIVIDUAL)

CNAE: 4520-0/01 - Serviços de manutenção e reparação mecânica de veículos automotores

Porte da Empresa: MICRO EMPRESA

Opção pelo Simples Nacional

Inclusão Exclusão

16/09/2020

Opção pelo SIMEI

Inclusão Exclusão

16/09/2020 30/04/2021

Sócios e Administradores

QUADRO SOCIETÁRIO NÃO OBRIGATÓRIO POR SUA NATUREZA JURÍDICA

Certidão Emitida

CNPJ: 38.490.776/0001-00

Certidão Positiva com Efeitos de Negativa: BF79.613C.6542.F44D

Emissão: 19/01/2022

Data de Validade: 18/07/2022

Diagnóstico Fiscal na Receita Federal

Débito com Exigibilidade Suspensa (SIEF)

CNPJ: 38.490.776/0001-00

Receita

1082-01 - CP-SEGUR.

PA/Exerc.

04/2022 20/05/2022

VI.Original

320,58

Sdo.Devedor

320,58

Situação

A ANALISAR

Diagnóstico Fiscal na Procuradoria-Geral da Fazenda Nacional

Não foram detectadas pendências/exigibilidades suspensas para esse contribuinte nos controles da Procuradoria-Geral da Fazenda Nacional

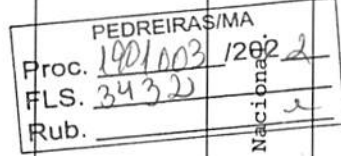



Resultado da Consulta SINTEGRA/ICMS

IDENTIFICAÇÃO

CGC: 38.490.776/0001-00 Inscrição Estadual: 12.663856-0

Razão Social: MAURO S ARAUJO

Regime Apuração: SIMPLES NACIONAL

ENDEREÇO

Logradouro: RUA 32

Número: 5 Complemento:

Bairro: SAO RAIMUNDO

Município: SAO LUIS UF: MA

CEP: 65058780 DDD: Telefone: 84055825

INFORMAÇÕES COMPLEMENTARES

CNAE 4520001 - SERVIÇOS DE MANUTENÇÃO E REPARAÇÃO MECÂNICA DE
Principal: VEÍCULOS AUTOMOTORES

CNAEs Secundários

Código	Descrição CNAE
4530704	COMÉRCIO A VAREJO DE PEÇAS E ACESSÓRIOS USADOS PARA VEÍCULOS AUTOMOTORES

Situação Cadastral Vigente: HABILITADO COM RESTRIÇÃO

Data desta Situação Cadastral: 01/12/2021

OBRIGAÇÕES

Nfe a partir de (CNAE's): 25/06/2021 - (Devido emissão voluntária),

EDF a partir de:

CTE a partir de:

Observação: Os dados acima estão baseados em informações fornecidas pelo próprio contribuinte cadastrado. Não valem como certidão de sua efetiva existência de fato e de direito, não são oponíveis à Fazenda e nem excluem a responsabilidade tributária derivada de operações com ele ajustadas.

Data da Consulta: 06/05/2022

Número da Consulta:

PEDREIRAS/MA

Proc. 1001002 /202 2

FLS. 3433

Rub. e

Nova Consulta Imprimir



PEDREIRAS/MA	
Proc.	1901003/202 2
FLS.	34 34
Rub.	e

MINISTÉRIO DO TRABALHO E PREVIDÊNCIA
SUBSECRETARIA DE INSPEÇÃO DO TRABALHO

CERTIDÃO

EMPREGADOR: MAURO S ARAUJO (XMD.MAQUINAS)

CNPJ: 38.490.776/0001-00

DATA E HORA DA EMISSÃO: 13/05/2022, às 16h18

Conforme os registros administrativos da Relação Anual de Informações Sociais (RAIS) e do Cadastro Geral de Empregados e Desempregados (CAGED), recebidos e processados até o momento da emissão desta certidão, certifica-se que o empregador acima identificado **está desobrigado da cota legal para pessoas com deficiência ou beneficiários reabilitados da Previdência Social, prevista no art. 93 da Lei nº 8.213 de 1991.**

Última competência processada do CAGED: 04/2022

Última competência processada da RAIS: 2020

1. Esta certidão reflete tão somente os dados constantes dos registros administrativos da RAIS e do CAGED. Esses dados são declarados pelo próprio empregador, não havendo validação por parte da Subsecretaria de Inspeção do Trabalho.
2. Esta certidão não abrange autos de infração e decisões judiciais relativos à obrigação de preencher vagas com pessoas com deficiência ou beneficiários reabilitados da Previdência Social, conforme art. 93 da Lei nº 8.213 de 1991.
3. Esta certidão abrange todos os estabelecimentos do empregador.
4. A autenticidade desta certidão poderá ser confirmada no endereço <http://cdcit.mte.gov.br/inter/cdcit/verifica.seam> utilizando o código 4e60opY.

Liquidez Geral

Ativo Circulante + Ativo Realizável a LP	78.992,55	
<hr/>		
Passivo Circulante + Passivo Não-Circulante (Obrigações a LP)	5.945,42	= 13,29

Quanto maior, melhor. A empresa possui R\$13,29 de ativo Circulante e ativo realizável a longo prazo para cada R\$1,00 de dívida total.

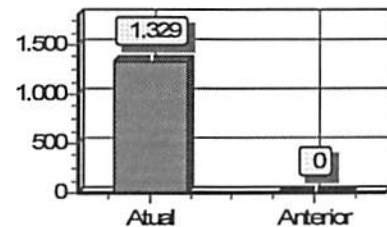

Liquidez Corrente

Ativo Circulante	78.992,55	
<hr/>		
Passivo Circulante	5.945,42	= 13,29

Quanto maior, melhor. A empresa possui R\$13,29 de ativo circulante para cada R\$1,00 de dívida de curto prazo.

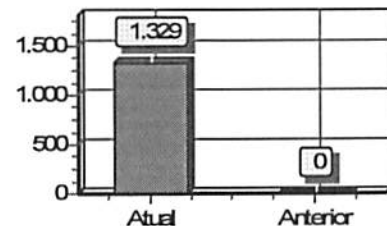

Liquidez Seca

Ativo Circulante - Estoques	43.989,15	
<hr/>		
Passivo Circulante	5.945,42	= 7,40

Quanto maior, melhor. A empresa possui R\$7,40 de ativo circulante para cada R\$1,00 de dívida de curto prazo, sem comprometer os estoques.

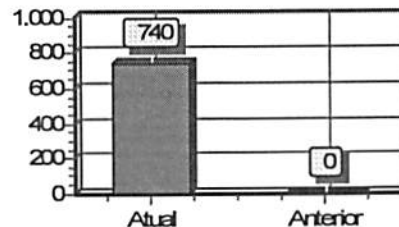

Liquidez Imediata

Ativo Disponível	43.989,15	
<hr/>		
Passivo Circulante	5.945,42	= 7,40

Quanto maior, melhor. A empresa possui R\$7,40 de disponibilidades para cada R\$1,00 de dívida de curto prazo.

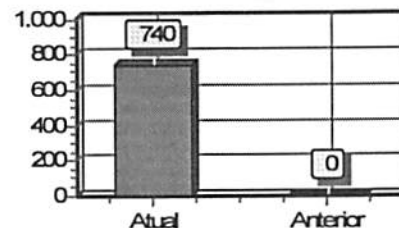

Liquidez de Recursos Próprios

Ativo Circulante - Passivo Circulante	73.047,13	
<hr/>		
Patrimônio Líquido	73.047,13	= 1,00

Quanto maior, melhor. A dependência de capitalização a curto prazo é de 100%

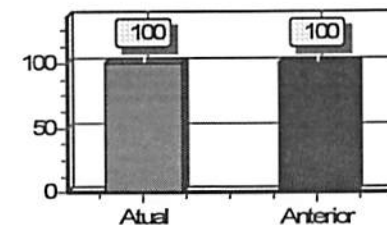

PEDREIRAS/MA
Proc. 1901003/202 2
FLS. 3436
Rub.
Folha: 2

MAURO S ARAUJO
CNPJ: 38490776000100 NIRE: 21802181756 Data: 16/09/2020
Endereço: R 32, 05, SAO RAIMUNDO, São Luís, MA
Análise Econômica e Financeira de 01/01/2021 até 31/12/2021

Sob as penas da lei, declaramos que as informações aqui contidas são verdadeiras e nos responsabilizamos por todas elas de acordo com a documentação que nos foi apresentada.

São Luís, 31 de dezembro de 2021.

MAURO SOUSA ARAUJO
EMPRESÁRIO
CPF: 00303200383
RG: 1044664999 Data Expedição:16/06/2000

PLINIO VINICIUS PRAZERES LIMA
Contador
CPF:607.067.143-00 CRC: 014668
RG: 0410978120100 Expedição:11/12/2020

Liquidez Geral

Ativo Circulante + Ativo Realizável a LP	78.992,55	
Passivo Circulante + Passivo Não-Circulante (Obrigações a LP)	5.945,42	= 13,29

Quanto maior, melhor. A empresa possui R\$13,29 de ativo Circulante e ativo realizável a longo prazo para cada R\$1,00 de dívida total.

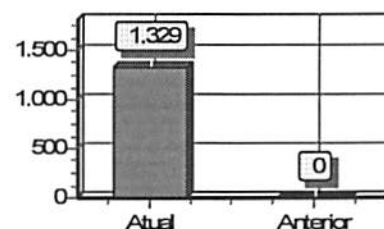

Liquidez Corrente

Ativo Circulante	78.992,55	
Passivo Circulante	5.945,42	= 13,29

Quanto maior, melhor. A empresa possui R\$13,29 de ativo circulante para cada R\$1,00 de dívida de curto prazo.

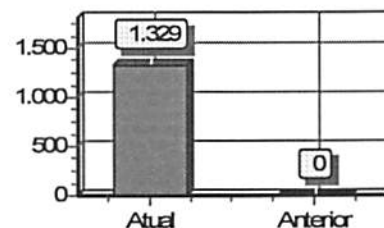

Liquidez Seca

Ativo Circulante - Estoques	43.989,15	
Passivo Circulante	5.945,42	= 7,40

Quanto maior, melhor. A empresa possui R\$7,40 de ativo circulante para cada R\$1,00 de dívida de curto prazo, sem comprometer os estoques.

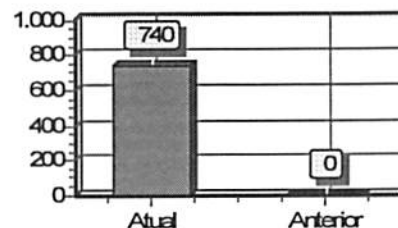

Liquidez Imediata

Ativo Disponível	43.989,15	
Passivo Circulante	5.945,42	= 7,40

Quanto maior, melhor. A empresa possui R\$7,40 de disponibilidades para cada R\$1,00 de dívida de curto prazo.

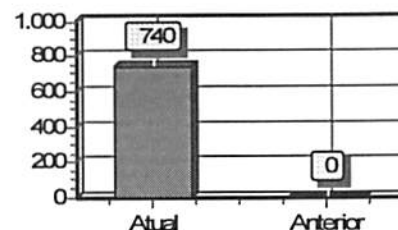

Liquidez de Recursos Próprios

Ativo Circulante - Passivo Circulante	73.047,13	
Patrimônio Líquido	73.047,13	= 1,00

Quanto maior, melhor. A dependência de capitalização a curto prazo é de 100%

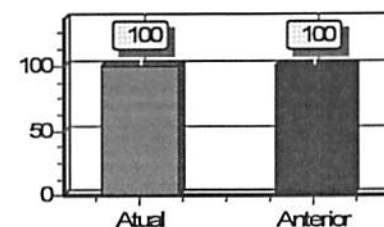

PEDREIRAS/MA	
Proc.	1901003/202 2
FLS.	343x
Rub.	2

MAURO S ARAUJO
CNPJ: 38490776000100 NIRE: 21802181756 Data: 16/09/2020
Endereço: R 32, 05, SAO RAIMUNDO, São Luís, MA
Análise Econômica e Financeira de 01/01/2021 até 31/12/2021

Folha: 2

Sob as penas da lei, declaramos que as informações aqui contidas são verdadeiras e nos responsabilizamos por todas elas de acordo com a documentação que nos foi apresentada.

São Luís, 31 de dezembro de 2021.

MAURO SOUSA ARAUJO
EMPRESÁRIO
CPF: 00303200383
RG: 1044664999 Data Expedição: 16/06/2000

PLINIO VINICIUS PRAZERES LIMA
Contador
CPF: 607.067.143-00 CRC: 014668
RG: 0410978120100 Expedição: 11/12/2020

Termo de Abertura

Nome do Livro: DIÁRIO

Nº de Ordem: 2

O presente livro do tipo DIÁRIO contém registros numerados, do nº 01 ao nº 27, e servirá para a escrituração dos lançamentos próprios da empresa MAURO S ARAUJO, município São Luís, CNPJ nº 38.490.776/0001-00, Número de Registro (NIRE) 21802181756.

Data do arquivamento dos atos constitutivos: 16/09/2020

Atto constitutivo: 21802181756

São Luís, 01/01/2021

MAURO SOUSA ARAUJO
Empresário
CPF 003.032.003-83

PLINIO VINICIUS PRAZERES LIMA
CONTADOR
CRC/MA 014668

MAURO S ARAUJO (00013)
 CNPJ : 38490776000100 NIRE: 21802181756 Data: 16/09/2020
 Diário de janeiro de 2021

PEDREIRAS/MA
 Proc. 1901003 / 202 2
 FLS. 3439 Folha: 2

Conta	Histórico	C/P	Nº Lote	Rub. Débito	Crédito
31 de janeiro de 2021					
Banco do Brasil S/A. (63)	Valor referente a pagamento do simples nacional	798	00006		61,00
Banco do Brasil S/A. (63)	Valor referente a pagamento de conta de internet	3094	00006		100,00
Banco do Brasil S/A. (63)	Valor referente a pagamento de aluguel	945	00006		600,00
Banco do Brasil S/A. (63)	Valor referente a pagamento de conta de energia	938	00006		287,90
Banco do Brasil S/A. (63)	Valor referente a despesas com viagens	2100	00006		200,00
Banco do Brasil S/A. (63)	Valor referente a aquisição de material para	182	00006		134,23
Banco do Brasil S/A. (63)	Valor referente a receita de prestação de serviços	1351	00006	1.500,00	
Mercadoria P/ Prestação de Serviços (182)	Valor referente a aquisição de material para	63	00006	134,23	
Simple Nacional a Recolher (798)	Valor referente a pagamento do simples nacional	63	00006	61,00	
Simple Nacional a Recolher (798)	Valor referente a provisão do simples nacional	2744	00006		61,00
Energia a Pagar (938)	Valor referente a pagamento de conta de energia	63	00006	287,90	
Energia a Pagar (938)	Valor referente a provisão de conta de energia	2324	00006		287,90
Aluguel a Pagar (945)	Valor referente a pagamento de aluguel	63	00006	600,00	
Aluguel a Pagar (945)	Valor referente a provisão de aluguel	2149	00006		600,00
Internet a Pagar (3094)	Valor referente a pagamento de conta de internet	63	00006	100,00	
Internet a Pagar (3094)	Valor referente a provisão de conta de internet	3087	00006		100,00
Serviços (1351)	Valor referente a receita de prestação de serviços	63	00006		1.500,00
Despesas com Viagens (2100)	Valor referente a despesas com viagens	63	00006	200,00	
Alugueis (2149)	Valor referente a provisão de aluguel	945	00006	600,00	
Energia Elétrica (2324)	Valor referente a provisão de conta de energia	938	00006	287,90	
Internet (3087)	Valor referente a provisão de conta de internet	3094	00006	100,00	
Simple Nacional (2744)	Valor referente a provisão do simples nacional	798	00006	61,00	
Total do Dia:				3.932,03	3.932,03

MAURO S ARAUJO (00013)

CNPJ : 38490776000100

NIRE: 21802181756 Data: 16/09/2020

Diário de fevereiro de 2021

Proc. 1901003/202 2
 FLS. 3440
 Rub. 2 Folha: 1

Conta	Histórico	C/P	Nº Lote	Débito	Crédito
28 de fevereiro de 2021					
Banco do Brasil S/A. (63)	Valor referente a pagamento de simples nacional	798	00007		61,00
Banco do Brasil S/A. (63)	Valor referente a pagamento de conta de internet	3094	00007		100,00
Banco do Brasil S/A. (63)	Valor referente a pagamento de aluguel	945	00007		600,00
Banco do Brasil S/A. (63)	Valor referente a pagamento de conta de energia	938	00007		239,64
Banco do Brasil S/A. (63)	Valor referente a despesas com viagens	2100	00007		985,00
Banco do Brasil S/A. (63)	Valor referente a aquisição de mercadoria para	182	00007		1.136,33
Banco do Brasil S/A. (63)	Valor referente a receita de prestação de serviços	1351	00007	4.000,00	
Mercadoria P/ Prestação de Serviços (182)	Valor referente a aquisição de mercadoria para	63	00007	1.136,33	
Simples Nacional a Recolher (798)	Valor referente a pagamento de simples nacional	63	00007	61,00	
Simples Nacional a Recolher (798)	Valor referente a provisão de simples nacional	2744	00007		61,00
Energia a Pagar (938)	Valor referente a pagamento de conta de energia	63	00007	239,64	
Energia a Pagar (938)	Valor referente a provisão de conta de energia	2324	00007		239,64
Aluguel a Pagar (945)	Valor referente a pagamento de aluguel	63	00007	600,00	
Aluguel a Pagar (945)	Valor referente a provisão de aluguel	2149	00007		600,00
Internet a Pagar (3094)	Valor referente a pagamento de conta de internet	63	00007	100,00	
Internet a Pagar (3094)	Valor referente a provisão de conta de internet	3087	00007		100,00
Serviços (1351)	Valor referente a receita de prestação de serviços	63	00007		4.000,00
Despesas com Viagens (2100)	Valor referente a despesas com viagens	63	00007	985,00	
Alugueis (2149)	Valor referente a provisão de aluguel	945	00007	600,00	
Energia Elétrica (2324)	Valor referente a provisão de conta de energia	938	00007	239,64	
Internet (3087)	Valor referente a provisão de conta de internet	3094	00007	100,00	
Simples Nacional (2744)	Valor referente a provisão de simples nacional	798	00007	61,00	
Total do Dia:				8.122,61	8.122,61

MAURO S ARAUJO (00013)

CNPJ : 38490776000100

NIRE: 21802181756 Data: 16/09/2020

Diário de março de 2021

PEDREIRAS/MA
 Proc. 1901003 / 202 2
 FLS. 344 1
 Rub. e

Folha: 4

Conta	Histórico	C/P	Nº Lote	Débito	Crédito
31 de março de 2021					
Banco do Brasil S/A. (63)	Valor referente a pagamento do simples nacional	798	00008		61,00
Banco do Brasil S/A. (63)	Valor referente a pagamento de conta de internet	3094	00008		100,00
Banco do Brasil S/A. (63)	Valor referente a pagamento de aluguel	945	00008		600,00
Banco do Brasil S/A. (63)	Valor referente a pagamento de conta de energia	938	00008		235,32
Banco do Brasil S/A. (63)	Valor referente a despesas com viagem	2100	00008		320,32
Banco do Brasil S/A. (63)	Valor referente a aquisição de mercadoria p/	182	00008		102,32
Banco do Brasil S/A. (63)	Valor referente a receita de prestação de serviço	1351	00008	1.430,95	
Mercadoria P/ Prestação de Serviços (182)	Valor referente a aquisição de mercadoria p/	63	00008	102,32	
Simple Nacional a Recolher (798)	Valor referente a pagamento do simples nacional	63	00008	61,00	
Simple Nacional a Recolher (798)	Valor referente a provisão do simples nacional	2744	00008		61,00
Energia a Pagar (938)	Valor referente a pagamento de conta de energia	63	00008	235,32	
Energia a Pagar (938)	Valor referente a provisão de conta de energia	2324	00008		235,32
Aluguel a Pagar (945)	Valor referente a pagamento de aluguel	63	00008	600,00	
Aluguel a Pagar (945)	Valor referente a provisão de aluguel	2149	00008		600,00
Internet a Pagar (3094)	Valor referente a pagamento de conta de internet	63	00008	100,00	
Internet a Pagar (3094)	Valor referente a provisão de conta de internet	3087	00008		100,00
Serviços (1351)	Valor referente a receita de prestação de serviço	63	00008		1.430,95
Despesas com Viagens (2100)	Valor referente a despesas com viagem	63	00008	320,32	
Alugueis (2149)	Valor referente a provisão de aluguel	945	00008	600,00	
Energia Elétrica (2324)	Valor referente a provisão de conta de energia	938	00008	235,32	
Internet (3087)	Valor referente a provisão de conta de internet	3094	00008	100,00	
Simple Nacional (2744)	Valor referente a provisão do simples nacional	798	00008	61,00	
Total do Dia:				3.846,23	3.846,23

MAURO S ARAUJO (00013)

CNPJ : 38490776000100

NIRE: 21802181756 Data: 16/09/2020

Diário de abril de 2021

PEBREIRAS/MA
 Proc. 1901003/202-2
 FLS. 3442
 Rub. e

Folha: 5

Conta	Histórico	C/P	Nº Lote	Débito	Crédito
30 de abril de 2021					
Banco do Brasil S/A. (63)	Valor referente a pagamento do simples nacional	798	00009		61,00
Banco do Brasil S/A. (63)	Valor referente a pagamento de conta de internet	3094	00009		100,00
Banco do Brasil S/A. (63)	Valor referente a pagamento de aluguel	945	00009		600,00
Banco do Brasil S/A. (63)	Valor referente a pagamento de conta de energia	938	00009		243,00
Banco do Brasil S/A. (63)	Valor referente a despesas com viagem	2100	00009		1.000,00
Banco do Brasil S/A. (63)	Valor referente a aquisição de mercadoria p/	182	00009		1.263,00
Banco do Brasil S/A. (63)	Valor referente a receita de prestação de serviço	1351	00009	4.100,00	
Mercadoria P/ Prestação de Serviços (182)	Valor referente a aquisição de mercadoria p/	63	00009	1.263,00	
Simples Nacional a Recolher (798)	Valor referente a pagamento do simples nacional	63	00009	61,00	
Simples Nacional a Recolher (798)	Valor referente a provisão do simples nacional	2744	00009		61,00
Energia a Pagar (938)	Valor referente a pagamento de conta de energia	63	00009	243,00	
Energia a Pagar (938)	Valor referente a provisão de conta de energia	2324	00009		243,00
Aluguel a Pagar (945)	Valor referente a pagamento de aluguel	63	00009	600,00	
Aluguel a Pagar (945)	Valor referente a provisão de aluguel	2149	00009		600,00
Internet a Pagar (3094)	Valor referente a pagamento de conta de internet	63	00009	100,00	
Internet a Pagar (3094)	Valor referente a provisão de conta de internet	3087	00009		100,00
Serviços (1351)	Valor referente a receita de prestação de serviço	63	00009		4.100,00
Despesas com Viagens (2100)	Valor referente a despesas com viagem	63	00009	1.000,00	
Alugueis (2149)	Valor referente a provisão de aluguel	945	00009	600,00	
Energia Elétrica (2324)	Valor referente a provisão de conta de energia	938	00009	243,00	
Internet (3087)	Valor referente a provisão de conta de internet	3094	00009	100,00	
Simples Nacional (2744)	Valor referente a provisão do simples nacional	798	00009	61,00	
Total do Dia:				8.371,00	8.371,00

MAURO S ARAUJO (00013)

CNPJ : 38490776000100

NIRE: 21802181756 Data: 16/09/2020

Diário de maio de 2021

PEDREIRAS/MA
 Proc. 1901003/202 2
 FLS. 3443
 Rub. _____

Folha: 6

Conta	Histórico	C/P	Nº Lote	Débito	Crédito
31 de maio de 2021					
Banco do Brasil S/A. (63)	Valor referente a pagamento do simples nacional	798	00010		61,00
Banco do Brasil S/A. (63)	Valor referente a pagamento de conta de internet	3094	00010		100,00
Banco do Brasil S/A. (63)	Valor referente a pagamento de aluguel	945	00010		600,00
Banco do Brasil S/A. (63)	Valor referente a pagamento de conta de energia	938	00010		234,07
Banco do Brasil S/A. (63)	Valor referente a despesas com viagem	2100	00010		2.346,00
Banco do Brasil S/A. (63)	Valor referente a aquisição de mercadoria p/	182	00010		2.430,00
Banco do Brasil S/A. (63)	Valor referente a receita de prestação de serviço	1351	00010	8.210,00	
Mercadoria P/ Prestação de Serviços (182)	Valor referente a aquisição de mercadoria p/	63	00010	2.430,00	
Simple Nacional a Recolher (798)	Valor referente a pagamento do simples nacional	63	00010	61,00	
Simple Nacional a Recolher (798)	Valor referente a provisão do simples nacional	2744	00010		61,00
Energia a Pagar (938)	Valor referente a pagamento de conta de energia	63	00010	234,07	
Energia a Pagar (938)	Valor referente a provisão de conta de energia	2324	00010		234,07
Aluguel a Pagar (945)	Valor referente a pagamento de aluguel	63	00010	600,00	
Aluguel a Pagar (945)	Valor referente a provisão de aluguel	2149	00010		600,00
Internet a Pagar (3094)	Valor referente a pagamento de conta de internet	63	00010	100,00	
Internet a Pagar (3094)	Valor referente a provisão de conta de internet	3087	00010		100,00
Serviços (1351)	Valor referente a receita de prestação de serviço	63	00010		8.210,00
Despesas com Viagens (2100)	Valor referente a despesas com viagem	63	00010	2.346,00	
Alugueis (2149)	Valor referente a provisão de aluguel	945	00010	600,00	
Energia Elétrica (2324)	Valor referente a provisão de conta de energia	938	00010	234,07	
Internet (3087)	Valor referente a provisão de conta de internet	3094	00010	100,00	
Simple Nacional (2744)	Valor referente a provisão do simples nacional	798	00010	61,00	
Total do Dia:				14.976,14	14.976,14

MAURO S ARAUJO (00013)

CNPJ : 38490776000100

NIRE: 21802181756 Data: 16/09/2020

Diário de junho de 2021

PEDREIRAS/MA
 Proc. 1401003/2020
 FLS. 3944
 Rub. 2

Folha: 7

Conta	Histórico	C/P	Nº Lote	Débito	Crédito
30 de junho de 2021					
Banco do Brasil S/A. (63)	Valor referente a pagamento do simples nacional	798	00011		2.217,28
Banco do Brasil S/A. (63)	Valor referente a pagamento de FGTS	833	00011		180,24
Banco do Brasil S/A. (63)	Valor referente a pagamento de inss	840	00011		169,76
Banco do Brasil S/A. (63)	Valor referente a pagamento de salário dos	861	00011		2.083,30
Banco do Brasil S/A. (63)	Valor referente a pagamento do simples nacional	798	00011		61,00
Banco do Brasil S/A. (63)	Valor referente a pagamento de conta de internet	3094	00011		100,00
Banco do Brasil S/A. (63)	Valor referente a pagamento de aluguel	945	00011		600,00
Banco do Brasil S/A. (63)	Valor referente a pagamento de conta de energia	938	00011		279,00
Banco do Brasil S/A. (63)	Valor referente a despesas com viagens	2100	00011		3.000,00
Banco do Brasil S/A. (63)	Valor referente a aquisição de mercadoria p/	182	00011		9.372,38
Banco do Brasil S/A. (63)	Valor referente a receita de prestação de serviço	1351	00011	16.250,00	
Mercadoria P/ Prestação de Serviços (182)	Valor referente a aquisição de mercadoria p/	63	00011	9.372,38	
Simples Nacional a Recolher (798)	Valor referente a pagamento do simples nacional	63	00011	2.217,28	
Simples Nacional a Recolher (798)	Valor referente a provisão do simples nacional	2744	00011		2.217,28
Simples Nacional a Recolher (798)	Valor referente a pagamento do simples nacional	63	00011	61,00	
Simples Nacional a Recolher (798)	Valor referente a provisão do simples nacional	2744	00011		61,00
FGTS a Recolher (833)	Valor referente a pagamento de FGTS	63	00011	180,24	
FGTS a Recolher (833)	Valor referente a provisão de FGTS	2688	00011		180,24
INSS a Recolher de Segurados (840)	Valor referente a pagamento de inss	63	00011	169,76	
INSS a Recolher de Segurados (840)	Valor referente a desconto de inss dos funcionários	861	00011		169,76
Salários a Pagar (861)	Valor referente a desconto de inss dos funcionários	840	00011	169,76	
Salários a Pagar (861)	Valor referente a pagamento de salário dos	63	00011	2.083,30	
Salários a Pagar (861)	Valor referente a provisão de salário dos	1750	00011		2.253,06
Energia a Pagar (938)	Valor referente a pagamento de conta de energia	63	00011	279,00	
Energia a Pagar (938)	Valor referente a provisão de conta de energia	2324	00011		279,00
Aluguel a Pagar (945)	Valor referente a pagamento de aluguel	63	00011	600,00	
Aluguel a Pagar (945)	Valor referente a provisão de aluguel	2149	00011		600,00
Internet a Pagar (3094)	Valor referente a pagamento de conta de internet	63	00011	100,00	
Internet a Pagar (3094)	Valor referente a provisão de conta de internet	3087	00011		100,00
Serviços (1351)	Valor referente a receita de prestação de serviço	63	00011		16.250,00
Salários e Ordenados (1750)	Valor referente a provisão de salário dos	861	00011	2.253,06	
Despesas com Viagens (2100)	Valor referente a despesas com viagens	63	00011	3.000,00	
Alugueis (2149)	Valor referente a provisão de aluguel	945	00011	600,00	
Energia Elétrica (2324)	Valor referente a provisão de conta de energia	938	00011	279,00	
Internet (3087)	Valor referente a provisão de conta de internet	3094	00011	100,00	
FGTS - Fundo de Garantia do Tempo de Serviço (2688)	Valor referente a provisão de FGTS	833	00011	180,24	
Simples Nacional (2744)	Valor referente a provisão do simples nacional	798	00011	2.217,28	
Simples Nacional (2744)	Valor referente a provisão do simples nacional	798	00011	61,00	
Total do Dia:				40.173,30	40.173,30

MAURO S ARAUJO (00013)

CNPJ : 38490776000100

Diário de julho de 2021

NIRE: 21802181756 Data: 16/09/2020

Proc.

PEDREIRA/MA

1901003/2022

FLS.

3445

Folha: 8

Conta	Histórico	Rub. CP	Nº Lote	Débito	Crédito
31 de julho de 2021					
Banco do Brasil S/A. (63)	Valor referente a pagamento do simples nacional	798	00012		269,18
Banco do Brasil S/A. (63)	Valor referente a pagamento de FGTS	833	00012		200,27
Banco do Brasil S/A. (63)	Valor referente a pagamento de INSS	840	00012		192,30
Banco do Brasil S/A. (63)	Valor referente a pagamento de salário dos	861	00012		2.311,10
Banco do Brasil S/A. (63)	Valor referente a pagamento de aluguel	945	00012		600,00
Banco do Brasil S/A. (63)	Valor referente a honorário contábil	2184	00012		450,00
Banco do Brasil S/A. (63)	Valor referente a pagamento de conta de internet	3094	00012		120,00
Banco do Brasil S/A. (63)	Valor referente a material de uso e consumo	2023	00012		1.300,00
Banco do Brasil S/A. (63)	Valor referente a pagamento de frete	3122	00012		335,00
Banco do Brasil S/A. (63)	Valor referente a pagamento de conta de energia	938	00012		338,93
Banco do Brasil S/A. (63)	Valor referente a despesas com viagem	2100	00012		4.045,60
Banco do Brasil S/A. (63)	Valor referente a aquisição de mercadoria p/	3115	00012		7.657,62
Banco do Brasil S/A. (63)	Valor referente a aquisição de mercadoria p/	182	00012		3.700,00
Banco do Brasil S/A. (63)	Valor referente a receita de revenda de mercadoria	1288	00012	15.575,80	
Banco do Brasil S/A. (63)	Valor referente a receita de prestação de serviço	1351	00012	9.480,00	
Mercadoria P/ Prestação de Serviços (182)	Valor referente a aquisição de mercadoria p/	63	00012	3.700,00	
Mercadoria P/ Revenda (3115)	Valor referente a aquisição de mercadoria p/	63	00012	7.657,62	
Simples Nacional a Recolher (798)	Valor referente a pagamento do simples nacional	63	00012	269,18	
Simples Nacional a Recolher (798)	Valor referente a provisão do simples nacional	2744	00012		269,18
FGTS a Recolher (833)	Valor referente a pagamento de FGTS	63	00012	200,27	
FGTS a Recolher (833)	Valor referente a provisão de FGTS	2688	00012		200,27
INSS a Recolher de Segurados (840)	Valor referente a pagamento de INSS	63	00012	192,30	
INSS a Recolher de Segurados (840)	Valor referente a desconto de INSS dos	861	00012		192,30
Salários a Pagar (861)	Valor referente a desconto de INSS dos	840	00012	192,30	
Salários a Pagar (861)	Valor referente a pagamento de salário dos	63	00012	2.311,10	
Salários a Pagar (861)	Valor referente a provisão de salário dos	1750	00012		2.503,40
Energia a Pagar (938)	Valor referente a pagamento de conta de energia	63	00012	338,93	
Energia a Pagar (938)	Valor referente a provisão de conta de energia	2324	00012		338,93
Aluguel a Pagar (945)	Valor referente a pagamento de aluguel	63	00012	600,00	
Aluguel a Pagar (945)	Valor referente a provisão de aluguel	2149	00012		600,00
Internet a Pagar (3094)	Valor referente a pagamento de conta de internet	63	00012	120,00	
Internet a Pagar (3094)	Valor referente a provisão de conta de internet	3087	00012		120,00
Frete a Pagar (3122)	Valor referente a pagamento de frete	63	00012	335,00	
Frete a Pagar (3122)	Valor referente a provisão de frete	1960	00012		335,00
Mercadorias (1288)	Valor referente a receita de revenda de mercadoria	63	00012		15.575,80
Serviços (1351)	Valor referente a receita de prestação de serviço	63	00012		9.480,00
Salários e Ordenados (1750)	Valor referente a provisão de salário dos	861	00012	2.503,40	
Fretes e Carretos (1960)	Valor referente a provisão de frete	3122	00012	335,00	
Material de Uso e Consumo (2023)	Valor referente a material de uso e consumo	63	00012	1.300,00	
Despesas com Viagens (2100)	Valor referente a despesas com viagem	63	00012	4.045,60	
Aluguéis (2149)	Valor referente a provisão de aluguel	945	00012	600,00	
Assistência Contábil (2184)	Valor referente a honorário contábil	63	00012	450,00	
Energia Elétrica (2324)	Valor referente a provisão de conta de energia	938	00012	338,93	
Internet (3087)	Valor referente a provisão de conta de internet	3094	00012	120,00	
FGTS - Fundo de Garantia do Tempo de Serviço (2688)	Valor referente a provisão de FGTS	833	00012	200,27	
Simples Nacional (2744)	Valor referente a provisão do simples nacional	798	00012	269,18	

PEDREIN
Proc. 1921003
FLS. 34
Rub. _____

XPS Print Error

Job name: (none)
Document name: (none)
Page number: 14
Error: memory allocation failure (514,10,248)

MAURO S ARAUJO (00013)
 CNPJ : 38490776000100
 Diário de agosto de 2021

NIRE: 21802181756 Data: 16/09/2020

Proc. 1901003/2022	Folha: 10
FLS. 3448	
Rub. 0	

Conta	Histórico	C/P	Nº Lote	Débito	Crédito
31 de agosto de 2021					
Banco do Brasil S/A. (63)	Valor referente a pagamento do simples nacional	798	00013		639,51
Banco do Brasil S/A. (63)	Valor referente a pagamento de FGTS	833	00013		300,40
Banco do Brasil S/A. (63)	Valor referente a pagamento de INSS	840	00013		288,45
Banco do Brasil S/A. (63)	Valor referente a pagamento de salário dos	861	00013		3.466,65
Banco do Brasil S/A. (63)	Valor referente a honorário contábil	2184	00013		450,00
Banco do Brasil S/A. (63)	Valor referente a pagamento de conta de internet	3094	00013		120,00
Banco do Brasil S/A. (63)	Valor referente a despesas com o sistema Hyper	3129	00013		149,90
Banco do Brasil S/A. (63)	Valor referente a despesas com material de uso e	2023	00013		1.300,00
Banco do Brasil S/A. (63)	Valor referente a pagamento de frete	3122	00013		380,00
Banco do Brasil S/A. (63)	Valor referente a pagamento de conta de energia	938	00013		318,05
Banco do Brasil S/A. (63)	Valor referente a despesas com viagem	2100	00013		4.000,00
Banco do Brasil S/A. (63)	Valor referente a aquisição de mercadoria p/	3115	00013		7.111,86
Banco do Brasil S/A. (63)	Valor referente a aquisição de mercadoria p/	182	00013		3.910,00
Banco do Brasil S/A. (63)	Valor referente a receita de revenda de mercadoria	1288	00013	8.000,00	
Banco do Brasil S/A. (63)	Valor referente a receita de prestação de serviço	1351	00013	20.980,00	
Mercadoria P/ Prestação de Serviços (182)	Valor referente a aquisição de mercadoria p/	63	00013	3.910,00	
Mercadoria P/ Revenda (3115)	Valor referente a aquisição de mercadoria p/	63	00013	7.111,86	
Simples Nacional a Recolher (798)	Valor referente a pagamento do simples nacional	63	00013	639,51	
Simples Nacional a Recolher (798)	Valor referente a provisão do simples nacional	2744	00013		639,51
FGTS a Recolher (833)	Valor referente a pagamento de FGTS	63	00013	300,40	
FGTS a Recolher (833)	Valor referente a provisão de FGTS	2688	00013		300,40
INSS a Recolher de Segurados (840)	Valor referente a pagamento de INSS	63	00013	288,45	
INSS a Recolher de Segurados (840)	Valor referente a desconto de INSS dos	861	00013		288,45
Salários a Pagar (861)	Valor referente a desconto de INSS dos	840	00013	288,45	
Salários a Pagar (861)	Valor referente a pagamento de salário dos	63	00013	3.466,65	
Salários a Pagar (861)	Valor referente a provisão de salário dos	1750	00013		3.755,10
Energia a Pagar (938)	Valor referente a pagamento de conta de energia	63	00013	318,05	
Energia a Pagar (938)	Valor referente a provisão de conta de energia	2324	00013		318,05
Internet a Pagar (3094)	Valor referente a pagamento de conta de internet	63	00013	120,00	
Internet a Pagar (3094)	Valor referente a provisão de conta de internet	3087	00013		120,00
Frete a Pagar (3122)	Valor referente a pagamento de frete	63	00013	380,00	
Frete a Pagar (3122)	Valor referente a provisão de frete	1960	00013		380,00
Mercadorias (1288)	Valor referente a receita de revenda de mercadoria	63	00013		8.000,00
Serviços (1351)	Valor referente a receita de prestação de serviço	63	00013		20.980,00
Salários e Ordenados (1750)	Valor referente a provisão de salário dos	861	00013	3.755,10	
Fretes e Carretos (1960)	Valor referente a provisão de frete	3122	00013	380,00	
Material de Uso e Consumo (2023)	Valor referente a despesas com material de uso e	63	00013	1.300,00	
Despesas com Viagens (2100)	Valor referente a despesas com viagem	63	00013	4.000,00	
Assistência Contábil (2184)	Valor referente a honorário contábil	63	00013	450,00	
Energia Elétrica (2324)	Valor referente a provisão de conta de energia	938	00013	318,05	
Internet (3087)	Valor referente a provisão de conta de internet	3094	00013	120,00	
Sistema HYPER (3129)	Valor referente a despesas com o sistema Hyper	63	00013	149,90	
FGTS - Fundo de Garantia do Tempo de Serviço (2688)	Valor referente a provisão de FGTS	833	00013	300,40	
Simples Nacional (2744)	Valor referente a provisão do simples nacional	798	00013	639,51	

Total do Dia: **57.216,33**

57.216,33

MAURO S ARAUJO (00013)

CNPJ : 38490776000100

Diário de setembro de 2021

NIRE: 21802181756 Data: 16/09/2020

PEDREIRAS/MA

Proc. 1901003/202 2
FLS. 3449
Rub. e

Folha: 11

Conta	Histórico	C/P	Nº Lote	Débito	Crédito
30 de setembro de 2021					
Banco do Brasil S/A. (63)	Valor referente a pagamento do simples nacional	798	00014		870,79
Banco do Brasil S/A. (63)	Valor referente a pagamento de FGTS	833	00014		300,40
Banco do Brasil S/A. (63)	Valor referente a pagamento de INSS	840	00014		288,45
Banco do Brasil S/A. (63)	Valor referente a pagamento de salário dos	861	00014		3.466,65
Banco do Brasil S/A. (63)	Valor referente a honorário contábil	2184	00014		450,00
Banco do Brasil S/A. (63)	Valor referente a pagamento de conta de internet	3094	00014		120,00
Banco do Brasil S/A. (63)	Valor referente a sistema Hyper	3129	00014		149,90
Banco do Brasil S/A. (63)	Valor referente a material de uso e consumo	2023	00014		1.100,00
Banco do Brasil S/A. (63)	Valor referente a pagamento de frete	3122	00014		500,00
Banco do Brasil S/A. (63)	Valor referente a pagamento de conta de energia	938	00014		377,42
Banco do Brasil S/A. (63)	Valor referente a despesas com viagem	2100	00014		2.500,00
Banco do Brasil S/A. (63)	Valor referente a aquisição de mercadoria p/	3115	00014		20.487,46
Banco do Brasil S/A. (63)	Valor referente a aquisição de mercadoria p/	182	00014		1.492,00
Banco do Brasil S/A. (63)	Valor referente a receita de revenda de mercadoria	1288	00014	9.880,00	
Banco do Brasil S/A. (63)	Valor referente a receita de prestação de serviço	1351	00014	25.246,50	
Mercadoria P/ Prestação de Serviços (182)	Valor referente a aquisição de mercadoria p/	63	00014	1.492,00	
Mercadoria P/ Revenda (3115)	Valor referente a aquisição de mercadoria p/	63	00014	20.487,46	
Simples Nacional a Recolher (798)	Valor referente a pagamento do simples nacional	63	00014	870,79	
Simples Nacional a Recolher (798)	Valor referente a provisão do simples nacional	2744	00014		870,79
FGTS a Recolher (833)	Valor referente a pagamento de FGTS	63	00014	300,40	
FGTS a Recolher (833)	Valor referente a provisão de FGTS	2688	00014		300,40
INSS a Recolher de Segurados (840)	Valor referente a pagamento de INSS	63	00014	288,45	
INSS a Recolher de Segurados (840)	Valor referente a desconto de INSS dos	861	00014		288,45
Salários a Pagar (861)	Valor referente a desconto de INSS dos	840	00014	288,45	
Salários a Pagar (861)	Valor referente a pagamento de salário dos	63	00014	3.466,65	
Salários a Pagar (861)	Valor referente a provisão de salário dos	1750	00014		3.755,10
Energia a Pagar (938)	Valor referente a pagamento de conta de energia	63	00014	377,42	
Energia a Pagar (938)	Valor referente a provisão de conta de energia	2324	00014		377,42
Internet a Pagar (3094)	Valor referente a pagamento de conta de internet	63	00014	120,00	
Internet a Pagar (3094)	Valor referente a provisão de conta de internet	3087	00014		120,00
Frete a Pagar (3122)	Valor referente a pagamento de frete	63	00014	500,00	
Frete a Pagar (3122)	Valor referente a provisão de frete	1960	00014		500,00
Mercadorias (1288)	Valor referente a receita de revenda de mercadoria	63	00014		9.880,00
Serviços (1351)	Valor referente a receita de prestação de serviço	63	00014		25.246,50
Salários e Ordenados (1750)	Valor referente a provisão de salário dos	861	00014	3.755,10	
Fretes e Carretos (1960)	Valor referente a provisão de frete	3122	00014	500,00	
Material de Uso e Consumo (2023)	Valor referente a material de uso e consumo	63	00014	1.100,00	
Despesas com Viagens (2100)	Valor referente a despesas com viagem	63	00014	2.500,00	
Assistência Contábil (2184)	Valor referente a honorário contábil	63	00014	450,00	
Energia Elétrica (2324)	Valor referente a provisão de conta de energia	938	00014	377,42	
Internet (3087)	Valor referente a provisão de conta de internet	3094	00014	120,00	
Sistema HYPER (3129)	Valor referente a sistema Hyper	63	00014	149,90	
FGTS - Fundo de Garantia do Tempo de Serviço (2688)	Valor referente a provisão de FGTS	833	00014	300,40	
Simples Nacional (2744)	Valor referente a provisão do simples nacional	798	00014	870,79	
Total do Dia:					73.441,73
					73.441,73

MAURO S ARAUJO (00013)

CNPJ : 38490776000100

Diário de outubro de 2021

NIRE: 21802181756 Data: 16/09/2020

PEDREIRASIMA

Proc. 1901003 /2022

FLS. 3450

Rub. 1

Folha: 12

Conta	Histórico	C/P	Nº Lote	Débito	Crédito
31 de outubro de 2021					
Banco do Brasil S/A. (63)	Valor referente a pagamento do simples nacional	798	00015		2.010,86
Banco do Brasil S/A. (63)	Valor referente a pagamento de FGTS	833	00015		300,40
Banco do Brasil S/A. (63)	Valor referente a pagamento de INSS	840	00015		288,45
Banco do Brasil S/A. (63)	Valor referente a pagamento de salário dos	861	00015		3.466,65
Banco do Brasil S/A. (63)	Valor referente a honorário contábil	2184	00015		450,00
Banco do Brasil S/A. (63)	Valor referente a pagamento de conta de internet	3094	00015		120,00
Banco do Brasil S/A. (63)	Valor referente a sistema Hyper	3129	00015		149,90
Banco do Brasil S/A. (63)	Valor referente a material de uso e consumo	2023	00015		3.000,00
Banco do Brasil S/A. (63)	Valor referente a pagamento de frete	3122	00015		500,00
Banco do Brasil S/A. (63)	Valor referente a pagamento de conta de energia	938	00015		394,05
Banco do Brasil S/A. (63)	Valor referente a despesas com viagem	2100	00015		5.000,00
Banco do Brasil S/A. (63)	Valor referente a aquisição de mercadoria p/	3115	00015		14.873,00
Banco do Brasil S/A. (63)	Valor referente a aquisição de mercadoria p/	182	00015		7.090,74
Banco do Brasil S/A. (63)	Valor referente a receita de revenda de mercadoria	1288	00015	33.131,17	
Banco do Brasil S/A. (63)	Valor referente a receita de prestação de serviço	1351	00015	10.558,00	
Mercadoria P/ Prestação de Serviços (182)	Valor referente a aquisição de mercadoria p/	63	00015	7.090,74	
Mercadoria P/ Revenda (3115)	Valor referente a aquisição de mercadoria p/	63	00015	14.873,00	
Simples Nacional a Recolher (798)	Valor referente a pagamento do simples nacional	63	00015	2.010,86	
Simples Nacional a Recolher (798)	Valor referente a provisão do simples nacional	2744	00015		2.010,86
FGTS a Recolher (833)	Valor referente a pagamento de FGTS	63	00015	300,40	
FGTS a Recolher (833)	Valor referente a provisão de FGTS	2688	00015		300,40
INSS a Recolher de Segurados (840)	Valor referente a pagamento de INSS	63	00015	288,45	
INSS a Recolher de Segurados (840)	Valor referente a desconto de INSS dos	861	00015		288,45
Salários a Pagar (861)	Valor referente a desconto de INSS dos	840	00015	288,45	
Salários a Pagar (861)	Valor referente a pagamento de salário dos	63	00015	3.466,65	
Salários a Pagar (861)	Valor referente a provisão de salário dos	1750	00015		3.755,10
Energia a Pagar (938)	Valor referente a pagamento de conta de energia	63	00015	394,05	
Energia a Pagar (938)	Valor referente a provisão de conta de energia	2324	00015		394,05
Internet a Pagar (3094)	Valor referente a pagamento de conta de internet	63	00015	120,00	
Internet a Pagar (3094)	Valor referente a provisão de conta de internet	3087	00015		120,00
Frete a Pagar (3122)	Valor referente a pagamento de frete	63	00015	500,00	
Frete a Pagar (3122)	Valor referente a provisão de frete	1960	00015		500,00
Mercadorias (1288)	Valor referente a receita de revenda de mercadoria	63	00015		33.131,17
Serviços (1351)	Valor referente a receita de prestação de serviço	63	00015		10.558,00
Salários e Ordenados (1750)	Valor referente a provisão de salário dos	861	00015	3.755,10	
Fretes e Carretos (1960)	Valor referente a provisão de frete	3122	00015	500,00	
Material de Uso e Consumo (2023)	Valor referente a material de uso e consumo	63	00015	3.000,00	
Despesas com Viagens (2100)	Valor referente a despesas com viagem	63	00015	5.000,00	
Assistência Contábil (2184)	Valor referente a honorário contábil	63	00015	450,00	
Energia Elétrica (2324)	Valor referente a provisão de conta de energia	938	00015	394,05	
Internet (3087)	Valor referente a provisão de conta de internet	3094	00015	120,00	
Sistema HYPER (3129)	Valor referente a sistema Hyper	63	00015	149,90	
FGTS - Fundo de Garantia do Tempo de Serviço (2688)	Valor referente a provisão de FGTS	833	00015	300,40	
Simples Nacional (2744)	Valor referente a provisão do simples nacional	798	00015	2.010,86	
Total do Dia:				88.702,08	88.702,08

MAURO S ARAUJO (00013)

CNPJ : 38490776000100

Diário de novembro de 2021

NIRE: 21802181756 Data: 16/09/2020

PEDREIRAS/MA
 Proc. 1001003 / 2022
 FLS. 3451
 Rubrica N° Lote

Folha: 13

Conta	Histórico	Rubrica	N° Lote	Débito	Crédito
30 de novembro de 2021					
Banco do Brasil S/A. (63)	Valor referente a pagamento do simples nacional	798	00016		849,03
Banco do Brasil S/A. (63)	Valor referente a pagamento de FGTS	833	00016		379,67
Banco do Brasil S/A. (63)	Valor referente a pagamento de INSS	840	00016		288,45
Banco do Brasil S/A. (63)	Valor referente a pagamento de salário dos	861	00016		3.466,65
Banco do Brasil S/A. (63)	Valor referente a primeira parcela do décimo	126	00016		990,93
Banco do Brasil S/A. (63)	Valor referente a honorário contábil	2184	00016		450,00
Banco do Brasil S/A. (63)	Valor referente a pagamento de conta de internet	3094	00016		120,00
Banco do Brasil S/A. (63)	Valor referente a sistema Hyper	3129	00016		149,90
Banco do Brasil S/A. (63)	Valor referente a material de uso e consumo	2023	00016		1.600,00
Banco do Brasil S/A. (63)	Valor referente a pagamento de frete	3122	00016		621,00
Banco do Brasil S/A. (63)	Valor referente a pagamento de conta de energia	938	00016		356,49
Banco do Brasil S/A. (63)	Valor referente a despesas com viagem	2100	00016		5.000,00
Banco do Brasil S/A. (63)	Valor referente a aquisição de mercadoria p/	3115	00016		10.162,44
Banco do Brasil S/A. (63)	Valor referente a aquisição de mercadoria p/	182	00016		4.800,00
Banco do Brasil S/A. (63)	Valor referente a receita de venda de mercadoria	1288	00016	30.346,34	
Banco do Brasil S/A. (63)	Valor referente a receita de prestação de serviço	1351	00016	4.000,00	
Adiantamento a 13º Salário (126)	Valor referente a primeira parcela do décimo	63	00016	990,93	
Mercadoria P/ Prestação de Serviços (182)	Valor referente a aquisição de mercadoria p/	63	00016	4.800,00	
Mercadoria P/ Revenda (3115)	Valor referente a aquisição de mercadoria p/	63	00016	10.162,44	
Simples Nacional a Recolher (798)	Valor referente a pagamento do simples nacional	63	00016	849,03	
Simples Nacional a Recolher (798)	Valor referente a provisão do simples nacional	2744	00016		849,03
FGTS a Recolher (833)	Valor referente a pagamento de FGTS	63	00016	379,67	
FGTS a Recolher (833)	Valor referente a provisão de FGTS	2688	00016		379,67
INSS a Recolher de Segurados (840)	Valor referente a pagamento de INSS	63	00016	288,45	
INSS a Recolher de Segurados (840)	Valor referente a desconto de INSS dos	861	00016		288,45
Salários a Pagar (861)	Valor referente a desconto de INSS dos	840	00016	288,45	
Salários a Pagar (861)	Valor referente a pagamento de salário dos	63	00016	3.466,65	
Salários a Pagar (861)	Valor referente a provisão de salário dos	1750	00016		3.755,10
Energia a Pagar (938)	Valor referente a pagamento de conta de energia	63	00016	356,49	
Energia a Pagar (938)	Valor referente a provisão de conta de energia	2324	00016		356,49
Internet a Pagar (3094)	Valor referente a pagamento de conta de internet	63	00016	120,00	
Internet a Pagar (3094)	Valor referente a provisão de conta de internet	3087	00016		120,00
Frete a Pagar (3122)	Valor referente a pagamento de frete	63	00016	621,00	
Frete a Pagar (3122)	Valor referente a provisão de frete	1960	00016		621,00
Mercadorias (1288)	Valor referente a receita de venda de mercadoria	63	00016		30.346,34
Serviços (1351)	Valor referente a receita de prestação de serviço	63	00016		4.000,00
Salários e Ordenados (1750)	Valor referente a provisão de salário dos	861	00016	3.755,10	
Fretes e Carretos (1960)	Valor referente a provisão de frete	3122	00016	621,00	
Material de Uso e Consumo (2023)	Valor referente a material de uso e consumo	63	00016	1.600,00	
Despesas com Viagens (2100)	Valor referente a despesas com viagem	63	00016	5.000,00	
Assistência Contábil (2184)	Valor referente a honorário contábil	63	00016	450,00	
Energia Elétrica (2324)	Valor referente a provisão de conta de energia	938	00016	356,49	
Internet (3087)	Valor referente a provisão de conta de internet	3094	00016	120,00	
Sistema HYPER (3129)	Valor referente a sistema Hyper	63	00016	149,90	
FGTS - Fundo de Garantia do Tempo de Serviço (2688)	Valor referente a provisão de FGTS	833	00016	379,67	
Simples Nacional (2744)	Valor referente a provisão do simples nacional	798	00016	849,03	

MAURO S ARAUJO (00013)

CNPJ : 38490776000100

NIRE: 21802181756 Data: 16/09/2020

Diário de novembro de 2021

PEDREIRAS/MA
Proc. 1901003/2022
PLS. 2422
C/P
Rub. N° Lotê

Folha: 14

Conta	Histórico	Débito	Crédito
		Total do Dia:	69.950,64
			69.950,64

MAURO S ARAUJO (00013)

CNPJ : 38490776000100

NIRE: 21802181756 Data: 16/09/2020

Diário de dezembro de 2021

PEDREIRAS/MA

Proc. 190003/2022

Folha: 15

Conta	Histórico	Fl.S. C/P Rub	Nº Lote	Débito	Crédito
31 de dezembro de 2021					
Banco do Brasil S/A. (63)	Valor referente pagamento de décimo terceiro dos	819	00017		842,30
Banco do Brasil S/A. (63)	Valor referente a honorário contábil	2184	00017		450,00
Banco do Brasil S/A. (63)	Valor referente a sistema Hyper	3129	00017		149,90
Banco do Brasil S/A. (63)	Valor referente a material de uso e consumo	2023	00017		4.026,00
Banco do Brasil S/A. (63)	Valor referente a despesas com viagem	2100	00017		4.000,00
Banco do Brasil S/A. (63)	Valor referente a aquisição de mercadoria p/	3115	00017		9.510,00
Banco do Brasil S/A. (63)	Valor referente a aquisição de mercadoria p/	182	00017		7.800,00
Banco do Brasil S/A. (63)	Valor referente a receita de venda de mercadoria	1288	00017	7.255,00	
Banco do Brasil S/A. (63)	Valor referente a receita de prestação de serviço	1351	00017	30.722,00	
Adiantamento a 13º Salário (126)	Valor referente a desconto da primeira parcela do	819	00017		990,93
Mercadoria P/ Prestação de Serviços (182)	Valor referente ao custo dos serviços prestados	3108	00017		30.261,70
Mercadoria P/ Prestação de Serviços (182)	Valor referente a aquisição de mercadoria p/	63	00017	7.800,00	
Mercadoria P/ Revenda (3115)	Valor referente ao custo das mercadorias vendidas	3143	00017		48.861,67
Mercadoria P/ Revenda (3115)	Valor referente a aquisição de mercadoria p/	63	00017	9.510,00	
Simples Nacional a Recolher (798)	Valor referente a provisão do simples nacional	2744	00017		420,74
Décimo Terceiro Salário a Pagar (819)	Valor referente a desconto de INSS do décimo	840	00017	148,63	
Décimo Terceiro Salário a Pagar (819)	Valor referente a desconto da primeira parcela do	126	00017	990,93	
Décimo Terceiro Salário a Pagar (819)	Valor referente pagamento de décimo terceiro dos	63	00017	842,30	
Décimo Terceiro Salário a Pagar (819)	Valor referente provisão de décimo terceiro dos	1687	00017		1.981,86
FGTS a Recolher (833)	Valor referente a provisão de FGTS	2688	00017		379,67
INSS a Recolher de Segurados (840)	Valor referente a desconto de INSS dos	861	00017		288,45
INSS a Recolher de Segurados (840)	Valor referente a desconto de INSS do décimo	819	00017		148,63
Salários a Pagar (861)	Valor referente a desconto de INSS dos	840	00017	288,45	
Salários a Pagar (861)	Valor referente a provisão de salário dos	1750	00017		3.755,10
Energia a Pagar (938)	Valor referente a provisão de conta de energia	2324	00017		367,28
Internet a Pagar (3094)	Valor referente a provisão de conta de internet	3087	00017		120,00
Frete a Pagar (3122)	Valor referente a provisão de frete	1960	00017		754,00
Mercadorias (1288)	Valor referente a receita de venda de mercadoria	63	00017		7.255,00
Serviços (1351)	Valor referente a receita de prestação de serviço	63	00017		30.722,00
Décimo Terceiro Salário (1687)	Valor referente provisão de décimo terceiro dos	819	00017	1.981,86	
Salários e Ordenados (1750)	Valor referente a provisão de salário dos	861	00017	3.755,10	
Fretes e Carretos (1960)	Valor referente a provisão de frete	3122	00017	754,00	
Material de Uso e Consumo (2023)	Valor referente a material de uso e consumo	63	00017	4.026,00	
Despesas com Viagens (2100)	Valor referente a despesas com viagem	63	00017	4.000,00	
Custos dos Serviços Prestados (3108)	Valor referente ao custo dos serviços prestados	182	00017	30.261,70	
Custos das Mercadorias Vendidas (3143)	Valor referente ao custo das mercadorias vendidas	3115	00017	48.861,67	
Assistência Contábil (2184)	Valor referente a honorário contábil	63	00017	450,00	
Energia Elétrica (2324)	Valor referente a provisão de conta de energia	938	00017	367,28	
Internet (3087)	Valor referente a provisão de conta de internet	3094	00017	120,00	
Sistema HYPER (3129)	Valor referente a sistema Hyper	63	00017	149,90	
FGTS - Fundo de Garantia do Tempo de Serviço (2688)	Valor referente a provisão de FGTS	833	00017	379,67	
Simples Nacional (2744)	Valor referente a provisão do simples nacional	798	00017	420,74	
Lucros Acumulados (1190)	Encerramento Do Exercício - ???	3066	00018		65.890,56
Mercadorias (1288)	Encerramento Do Exercício - ???	3066	00018	104.188,31	
Serviços (1351)	Encerramento Do Exercício - ???	3066	00018	136.477,45	
Décimo Terceiro Salário (1687)	Encerramento Do Exercício - ???	3066	00018		1.981,86
Salários e Ordenados (1750)	Encerramento Do Exercício - ???	3066	00018		23.531,96

MAURO S ARAUJO (00013)

CNPJ : 38490776000100

NIRE: 21802181756 Data: 16/09/2020

Diário de dezembro de 2021

PEDREIRAS/MA

Proc. 190103 / 202 2

Folha: 16

Conta	Histórico	FLS C/P Rub.	Nº Lote	Débito	Crédito
Fretes e Carretos (1960)	Encerramento Do Exercício - ???	3066	00018		3.090,00
Material de Uso e Consumo (2023)	Encerramento Do Exercício - ???	3066	00018		12.326,00
Despesas com Viagens (2100)	Encerramento Do Exercício - ???	3066	00018		32.396,92
Custos dos Serviços Prestados (3108)	Encerramento Do Exercício - ???	3066	00018		30.261,70
Custos das Mercadorias Vendidas (3143)	Encerramento Do Exercício - ???	3066	00018		48.861,67
Alugueis (2149)	Encerramento Do Exercício - ???	3066	00018		4.200,00
Assistência Contábil (2184)	Encerramento Do Exercício - ???	3066	00018		2.700,00
Energia Elétrica (2324)	Encerramento Do Exercício - ???	3066	00018		3.671,15
Internet (3087)	Encerramento Do Exercício - ???	3066	00018		1.320,00
Sistema HYPER (3129)	Encerramento Do Exercício - ???	3066	00018		749,50
FGTS - Fundo de Garantia do Tempo de Serviço (2688)	Encerramento Do Exercício - ???	3066	00018		2.041,05
Simples Nacional (2744)	Encerramento Do Exercício - ???	3066	00018		7.643,39
RESULTADO DO EXERCÍCIO NO PERÍODO (3066)	Encerramento Do Exercício - ???	3129	00018	749,50	
RESULTADO DO EXERCÍCIO NO PERÍODO (3066)	Encerramento Do Exercício - ???	3108	00018	30.261,70	
RESULTADO DO EXERCÍCIO NO PERÍODO (3066)	Encerramento Do Exercício - ???	3087	00018	1.320,00	
RESULTADO DO EXERCÍCIO NO PERÍODO (3066)	Encerramento Do Exercício - ???	3143	00018	48.861,67	
RESULTADO DO EXERCÍCIO NO PERÍODO (3066)	Encerramento Do Exercício - ???	2100	00018	32.396,92	
RESULTADO DO EXERCÍCIO NO PERÍODO (3066)	Encerramento Do Exercício - ???	2744	00018	7.643,39	
RESULTADO DO EXERCÍCIO NO PERÍODO (3066)	Encerramento Do Exercício - ???	2688	00018	2.041,05	
RESULTADO DO EXERCÍCIO NO PERÍODO (3066)	Encerramento Do Exercício - ???	2324	00018	3.671,15	
RESULTADO DO EXERCÍCIO NO PERÍODO (3066)	Encerramento Do Exercício - ???	2184	00018	2.700,00	
RESULTADO DO EXERCÍCIO NO PERÍODO (3066)	Encerramento Do Exercício - ???	2149	00018	4.200,00	
RESULTADO DO EXERCÍCIO NO PERÍODO (3066)	Encerramento Do Exercício - ???	2023	00018	12.326,00	
RESULTADO DO EXERCÍCIO NO PERÍODO (3066)	Encerramento Do Exercício - ???	1960	00018	3.090,00	
RESULTADO DO EXERCÍCIO NO PERÍODO (3066)	Encerramento Do Exercício - ???	1750	00018	23.531,96	
RESULTADO DO EXERCÍCIO NO PERÍODO (3066)	Encerramento Do Exercício - ???	1687	00018	1.981,86	
RESULTADO DO EXERCÍCIO NO PERÍODO (3066)	Encerramento Do Exercício - ???	1351	00018		136.477,45
RESULTADO DO EXERCÍCIO NO PERÍODO (3066)	Encerramento Do Exercício - ???	1288	00018		104.188,31
RESULTADO DO EXERCÍCIO NO PERÍODO (3066)	Encerramento Do Exercício - ???	1190	00018	65.890,56	
Total do Dia:				634.416,75	634.416,75

MAURO S ARAUJO (00013) CNPJ : 38490776000100 Diário de dezembro de 2021	NIRE: 21802181756 Data: 16/09/2020	PEDREIRAS/MA Proc. <u>1901003 / 202 2</u> FLS. <u>34 55</u> Ruta _____ Nº Lote _____	Folha: 17 Débito Crédito
--	------------------------------------	---	--------------------------------

MAURO S ARAUJO

CNPJ: 38490776000100

Balanco Patrimonial de 01/01/2021 até 31/12/2021

NIRE: 21802181756 Data: 16/09/2020

Diário: 2

Folha: 18

Descrição	Classificação	Exercício Anterior	Exercício Atual
ATIVO (7)			
ATIVO CIRCULANTE (14)			
Disponibilidades (21)			
Bancos Conta Movimento (42)			
Banco do Brasil S/A. (63)	1.1.01.002.00003	6.063,18D	43.989,15D
=Bancos Conta Movimento		*****6.063,18D	*****43.989,15D
=Disponibilidades		*****6.063,18D	*****43.989,15D
Estoque (168)			
Mercadorias (175)			
Mercadoria P/ Prestação de Serviços (182)	1.1.03.001.00001	1.093,39D	14.062,69D
Mercadoria P/ Revenda (3115)	1.1.03.001.00002	0,00D	20.940,71D
=Mercadorias		*****1.093,39D	*****35.003,40D
=Estoque		*****1.093,39D	*****35.003,40D
=T o t a l - ATIVO CIRCULANTE		*****7.156,57D	*****78.992,55D
=T o t a l - ATIVO		*****7.156,57D	*****78.992,55D

PEDREIRAS/MA	
Proc.	1901003/2022
FLS.	3456
Rub.	

MAURO SOUSA ARAUJO
 EMPRESÁRIO
 CPF: 00303200383
 RG: 1044664999 Data Expedição:16/06/2000

PLINIO VINICIUS PRAZERES LIMA
 Contador
 CPF:607.067.143-00 CRC: 014668
 RG: 0410978120100 Data Expedição:11/12/2020

MAURO S ARAUJO

CNPJ: 38490776000100

Balanço Patrimonial de 01/01/2021 até 31/12/2021

NIRE: 21802181756 Data: 16/09/2020

Diário: 2

Folha: 19

Descrição	Classificação	Exercício Anterior	Exercício Atual
PASSIVO E PATRIMÔNIO LÍQUIDO (630)			
PASSIVO CIRCULANTE (637)			
Obrigações Fiscais (735)			
Impostos a Recolher (742)			
Simples Nacional a Recolher (798)	2.1.03.001.00008	0,00C	420,74C
=Impostos a Recolher		*****0,00C	*****420,74C
=Obrigações Fiscais		*****0,00C	*****420,74C
Obrigações Trabalhistas e Sociais (805)			
Obrigações Trabalhistas (812)			
FGTS a Recolher (833)	2.1.04.001.00003	0,00C	379,67C
INSS a Recolher de Segurados (840)	2.1.04.001.00004	0,00C	437,08C
Salários a Pagar (861)	2.1.04.001.00007	0,00C	3.466,65C
=Obrigações Trabalhistas		*****0,00C	*****4.283,40C
=Obrigações Trabalhistas e Sociais		*****0,00C	*****4.283,40C
Contas a Pagar (917)			
Contas a Pagar (924)			
Energia a Pagar (938)	2.1.05.001.00002	0,00C	367,28C
Internet a Pagar (3094)	2.1.05.001.00004	0,00C	120,00C
Frete a Pagar (3122)	2.1.05.001.00005	0,00C	754,00C
=Contas a Pagar		*****0,00C	*****1.241,28C
=Contas a Pagar		*****0,00C	*****1.241,28C
=T o t a l - PASSIVO CIRCULANTE		*****0,00C	*****5.945,42C
PATRIMÔNIO LÍQUIDO (1099)			
Capital Social (1106)			
Capital Subscrito (1113)			
Capital Social Subscrito (1120)	2.3.01.001.00001	1.000,00C	1.000,00C
=Capital Subscrito		*****1.000,00C	*****1.000,00C
=Capital Social		*****1.000,00C	*****1.000,00C
Lucros/Prejuízos Acumulados (1176)			
Lucros Acumulados (1183)			
Lucros Acumulados (1190)	2.3.03.001.00001	6.156,57C	72.047,13C
=Lucros Acumulados		*****6.156,57C	*****72.047,13C
=Lucros/Prejuízos Acumulados		*****6.156,57C	*****72.047,13C

Exercício Anterior	Exercício Atual
PEDREIRAS/MA	
Proc. 1901003 /202 2	
FLS. 3457	
Rub. e	

MAURO SOUSA ARAUJO
EMPRESÁRIO
CPF: 00303200383
RG: 1044664999 Data Expedição:16/06/2000

PLINIO VINICIUS PRAZERES LIMA
Contador
CPF:607.067.143-00 CRC: 014668
RG: 0410978120100 Data Expedição:11/12/2020

MAURO S ARAUJO

CNPJ: 38490776000100

Balanço Patrimonial de 01/01/2021 até 31/12/2021

NIRE: 21802181756 Data: 16/09/2020

Diário: 2

Folha: 20

Descrição

=Total - PATRIMÔNIO LÍQUIDO

=Total - PASSIVO E PATRIMÔNIO LÍQUIDO

Classificação

Exercício Anterior	Exercício Atual
*****7.156,57C	*****73.047,13C
Proc. 1401003/2021	
FLS. 7.156,57C	3458 78.992,55C
Rub. _____	_____ e

MAURO SOUSA ARAUJO
 EMPRESÁRIO
 CPF: 00303200383
 RG: 1044664999 Data Expedição: 16/06/2000

PLINIO VINICIUS PRAZERES LIMA
 Contador
 CPF: 607.067.143-00 CRC: 014668
 RG: 0410978120100 Data Expedição: 11/12/2020

MAURO S ARAUJO

CNPJ : 38490776000100

NIRE: 21802181756 Data: 16/09/2020

Balço Patrimonial em 31/12/2021

Diário: 2

Folha: 21

PEDREIRAS/MA	
Proc.	1901003/2022
FLS.	3459
Rub.	e

IMPORTA O PRESENTE BALANÇO PATRIMONIAL SOMANDO NO ATIVO E NO PASSIVO 78.992,55 (SETENTA E OITO MIL, NOVECENTOS E NOVENTA E DOIS REAIS E CINQUENTA E CINCO CENTAVOS) DE ACORDO COM A DOCUMENTAÇÃO QUE NOS FOI APRESENTADA.

São Luís, 31 de dezembro de 2021

MAURO SOUSA ARAUJO

Administrador

CPF: 00303200383

RG: 1044664999 Orgão: GEJUSPC/MA

Expedição: 16/06/2000

PLINIO VINICIUS PRAZERES LIMA

CONTADOR

CPF: 607.067.143-00 CRC: 014668

RG: 0410978120100 Orgão: SESP-MA

Expedição: 11/12/2020

MAURO S ARAUJO(00013)

CNPJ: 38490776000100 NIRE: 21802181756 Data: 16/09/2020

Endereço: R 32, 05, SAO RAIMUNDO, São Luís, MA

Demonstração do Resultado do Exercício Analítica de 01/01/2021 até 31/12/2021

Diário :2 Folha: 22

Descrição	Classificação	Conta	Exercício	Atual
RECEITAS, CUSTOS E DESPESAS				
RECEITAS				
Receitas de Venda				
Venda de Mercadorias				
Mercadorias	3.1.01.002.00001	1288	104.188,31C	
=Venda de Mercadorias			****104.188,31C	
Venda de Serviços				
Serviços	3.1.01.003.00007	1351	136.477,45C	
=Venda de Serviços			****136.477,45C	
=Receitas de Venda			****240.665,76C	
=Total - RECEITAS			****240.665,76C	
CUSTOS E DESPESAS				
Custos dos Produtos, Mercadorias e Serviços				
Custos com Pessoal				
Décimo Terceiro Salário	3.2.01.003.00003	1687	1.981,86D	
Salários e Ordenados	3.2.01.003.00012	1750	23.531,96D	
=Custos com Pessoal			*****25.513,82D	
Custos Diversos				
Fretes e Carretos	3.2.01.005.00024	1960	3.090,00D	
Material de Uso e Consumo	3.2.01.005.00033	2023	12.326,00D	
Despesas com Viagens	3.2.01.005.00044	2100	32.396,92D	
=Custos Diversos			*****47.812,92D	
Custos dos Serviços Prestados				
Custos dos Serviços Prestados	3.2.01.007.00001	3108	30.261,70D	
=Custos dos Serviços Prestados			*****30.261,70D	
Custos das Mercadorias Vendidas				
Custos das Mercadorias Vendidas	3.2.01.008.00001	3143	48.861,67D	
=Custos das Mercadorias Vendidas			*****48.861,67D	
=Custos dos Produtos, Mercadorias e Serviços			****152.450,11D	
Despesas Operacionais				
Despesas Administrativas				
Alugueis	3.2.02.001.00003	2149	4.200,00D	
Assistência Contábil	3.2.02.001.00008	2184	2.700,00D	
Energia Elétrica	3.2.02.001.00028	2324	3.671,15D	
Internet	3.2.02.001.00060	3087	1.320,00D	

PEDREIRA
 Proc. 1901003/2022
 FLS. 3460
 Rub. 9

MAURO S ARAUJO(00013)
 CNPJ: 38490776000100 NIRE: 21802181756 Data: 16/09/2020
 Endereço: R 32, 05, SAO RAIMUNDO, São Luís, MA
 Demonstração do Resultado do Exercício Analítica de 01/01/2021 até 31/12/2021

Diário :2 Folha: 23

Descrição	Classificação	Conta	Exercício Atual
Sistema HYPER	3.2.02.001.00061	3129	190/003/2021 249,50D
=Despesas Administrativas			FLS. 3461 *****12.640,65D
Despesas Tributárias, Taxas e Contribuições			
FGTS - Fundo de Garantia do Tempo de Serviço	3.2.02.003.00004	2688	2.041,05D
Simplex Nacional	3.2.02.003.00012	2744	7.643,39D
=Despesas Tributárias, Taxas e Contribuições			*****9.684,44D
=Despesas Operacionais			*****22.325,09D
=Total - CUSTOS E DESPESAS			*****174.775,20D
=Total - RECEITAS, CUSTOS E DESPESAS			*****65.890,56C

PEDREIRASMA
 Proc. 190/003/2021 249,50D
 FLS. 3461 *****12.640,65D
 Rub. _____ e

RESULTADO DO EXERCÍCIO

RESULTADO ----->	65.890,56C
------------------	------------

MAURO S ARAUJO
CNPJ: 38490776000100 NIRE: 21802181756 Data: 16/09/2020
Endereço: R 32, 05, SAO RAIMUNDO, São Luis, MA

PEDREIRAS/MA	
Proc.	1901003 / 202 2
FLS.	3462 Diário: 2
Rub.	

Página 24 de 28

Folha: 24

IMPORTA A PRESENTE DEMONSTRAÇÃO DE RESULTADO COM LUCRO DE 65.890,56 (SESSENTA E CINCO MIL, OITOCENTOS E NOVENTA Reais E CINQUENTA E SEIS CENTAVOS) DE ACORDO COM A DOCUMENTAÇÃO QUE NOS FOI APRESENTADA.

SÃO LUÍS, 31 DE DEZEMBRO DE 2021

MAURO SOUSA ARAUJO
Administrador
CPF: 00303200383

PLINIO VINICIUS PRAZERES LIMA
CONTADOR
CPF: 607.067.143-00 CRC: 014668

EMPRESA: MAURO S ARAUJO.
CNPJ: 38.490.776/0001-00 / NIRE: 21802181756.
ENDEREÇO: RUA 32, Nº 05, BAIRRO: SÃO RAIMUNDO – SÃO LUIS/MA

PEDREIRAS/MA	
Proc.	1901003/2022
FLS.	2463
CEP:	65.058-780

NOTAS EXPLICATIVAS ÀS DEMONSTRAÇÕES CONTÁBEIS EM 31 DE DEZEMBRO DE 2021.

1) CONTEXTO OPERACIONAL:

A MAURO S ARAUJO, cadastrada no cadastro nacional de pessoa jurídica – CNPJ, sob o número 38.490.776/0001-00, é um empresário individual enquadrada como micro empresa, com sede e foro na cidade de São Luis/MA, tendo como objeto social de serviços de manutenção e reparação mecânica de veículos automotores e comércio de varejo de peças e acessórios usados para veículos automotores com início de atividades operacionais em 16/09/2020.

2) APRESENTAÇÃO DAS DEMONSTRAÇÕES CONTÁBEIS:

As demonstrações contábeis foram elaboradas em consonância com os Princípios Fundamentais de Contabilidade e demais práticas emanadas da legislação societária brasileira, objetivando demonstrar todos os aspectos contábeis com clareza as praticas contábil.

3) PRINCIPAIS PRÁTICAS CONTÁBEIS:

3.1) Disponibilidades Financeiras;

Estão registrados as entradas e saídas financeiras com movimentação a toque de caixa e bancárias, conforme a conciliação bancarias e fluxos de caixa até a data do balanço;

3.2) Direitos e obrigações;

Estão demonstrados pelos valores históricos, acrescidos das correspondentes variações monetárias e encargos financeiros, observando o regime de competência;

3.3) Imobilizado:

Não há imobilizado.

3.4) Ajuste de avaliação patrimonial:

A empresa nunca efetuou ajuste de avaliação patrimonial.

3.5) Investimentos em empresas coligadas e controladas:

A empresa não participa do capital social de outras sociedades.

3.6) Impostos Federais:

A empresa está enquadrada no regime tributário do simples nacional desde o início de sua Atividade e contabiliza os encargos tributários pelo regime de competência.

4) EMPRÉSTIMOS E FINANCIAMENTOS:

Não há empréstimos e financiamentos a instituições financeiras.

5) RESPONSABILIDADES E CONTINGÊNCIAS:

Não há passivo contingente registrado contabilmente, tendo em vista que os administradores da empresa, escudados em opinião de seus consultores e advogados, não apontam contingências de quaisquer natureza.

6) CAPITAL SOCIAL:

O capital social é de R\$ 1.000,00 (Hum Mil Reais), totalmente integralizado em moeda corrente nos Pais, apresentando a seguinte composição:

Mauro Sousa Araujo – participação 100% das quotas de capital.

7) PATRIMÔNIO LIQUIDO:

O patrimônio líquido Total encerrado no exercício de 2021, é de R\$ 73.047,13 (Setenta e Três Mil e Quarenta e Sete Reais e Treze Centavos), somados com capital social da empresa integralizados, reserva objetivando o aumento do capital social, reservas de lucros e Lucros acumulados no período.

8) EVENTOS SUBSEQUENTES:

O empresário declara a inexistência de fatos ocorridos subsequentemente à data de encerramento do exercício que venham a ter efeito relevante sobre a situação patrimonial ou financeira da empresa ou que possam provocar efeitos sobre seus resultados futuros.

9) CONCLUSÃO PARECER A NOTA EXPLICATIVA:

Concluimos este parecer sobre elaboração da nota explicativa do balanço patrimonial da empresa Mauro S Araujo, onde foram apresentados todos os fatos elaborados nos lançamentos contábeis para emissão final do balanço patrimonial exercício de 2021, cujo objetivo foi apresentar de forma clara as movimentações patrimoniais da

EMPRESA: MAURO S ARAUJO.

CNPJ: 38.490.776/0001-00 / NIRE: 21802181756.

ENDEREÇO: RUA 32, Nº 05, BAIRRO: SÃO RAIMUNDO - SÃO LUIS/MA - CEP: 65.058-780.

PEDREIRAS/MA	
Proc.	190003 1202 2
Fis.	3464
Rub.	2

empresa, contudo este relatório define que a empresa encontra-se em boas condições financeiras e patrimoniais para operações.

Coroatá - MA, 31 de Dezembro de 2021.

MAURO SOUSA ARAUJO
EMPRESÁRIO - CPF: 003.032.003-83

PLINIO VICINIUS PRAZERES LIMA
Contador(a) CRC: 014668/O

PEDREIRAS/MA	
Proc.	1901003/202 2
FLS.	3465
Pub.	

Termo de Encerramento

Nome do Livro: DIÁRIO

Nº de Ordem: 2

O presente livro do tipo DIÁRIO contém páginas numeradas, do nº 01 ao nº 27, e serviu para escrituração no período de 01/01/2021 a 31/12/2021, da empresa MAURO S ARAUJO.

São Luís, 31/12/2021

MAURO SOUSA ARAUJO
Empresário
CPF 003.032.003-83

PLINIO VINICIUS PRAZERES LIMA
CONTADOR
CRC/MA 014668



PEDREIRAS/MA	
Proc.	1901003/2022
FLS.	3466
Rub.	l

ASSINATURA ELETRÔNICA

Certificamos que o ato da empresa MAURO S ARAUJO consta assinado digitalmente por:

IDENTIFICAÇÃO DO(S) ASSINANTE(S)	
CPF/CNPJ	Nome
00303200383	MAURO SOUSA ARAUJO
60706714300	PLINIO VINICIUS PRAZERES LIMA

CERTIFICO A AUTENTICAÇÃO EM 14/03/2022 15:31 SOB N° 20220308624.
PROTOCOLO: 220308624 DE 11/03/2022. NIRE: 21802181756.
MAURO S ARAUJO

JUCEMA

ANSELMO DIAS CARNEIRO LOPES FILHO
RESPONSÁVEL PELA AUTENTICAÇÃO
SÃO LUÍS, 14/03/2022
empresafacil.ma.gov.br

MAURO S ARAUJO

CNPJ: 38490776000100

Balanco Patrimonial de 01/01/2021 até 31/12/2021

NIRE: 21802181756 Data: 16/09/2020

Diário: 2

Folha: 1

Descrição	Classificação	Exercício Anterior	Exercício Atual
ATIVO (7)			
ATIVO CIRCULANTE (14)			
Disponibilidades (21)			
Bancos Conta Movimento (42)			
Banco do Brasil S/A. (63)	1.1.01.002.00003	6.063,18D	43.989,15D
=Bancos Conta Movimento		*****6.063,18D	*****43.989,15D
=Disponibilidades		*****6.063,18D	*****43.989,15D
Estoque (168)			
Mercadorias (175)			
Mercadoria P/ Prestação de Serviços (182)	1.1.03.001.00001	1.093,39D	14.062,69D
Mercadoria P/ Revenda (3115)	1.1.03.001.00002	0,00D	20.940,71D
=Mercadorias		*****1.093,39D	*****35.003,40D
=Estoque		*****1.093,39D	*****35.003,40D
=Total - ATIVO CIRCULANTE		*****7.156,57D	*****78.992,55D
=Total - ATIVO		*****7.156,57D	*****78.992,55D

PEDREJIRAS/MA
 Exercício Anterior
 Proc. 1901003/2022
 FLS. 3467
 Rub. 2

MAURO SOUSA ARAUJO
 EMPRESÁRIO
 CPF: 00303200383
 RG: 1044664999 Data Expedição: 16/06/2000

PLINIO VINICIUS PRAZERES LIMA
 Contador
 CPF: 607.067.143-00 CRC: 014668
 RG: 0410978120100 Data Expedição: 11/12/2020

MAURO S ARAUJO
 CNPJ: 38490776000100
 Balanço Patrimonial de 01/01/2021 até 31/12/2021

NIRE: 21802181756 Data: 16/09/2020

Diário: 2

Folha: 2

Descrição	Classificação	Exercício Anterior	Exercício Atual
PASSIVO E PATRIMÔNIO LÍQUIDO (630)			
PASSIVO CIRCULANTE (637)			
Obrigações Fiscais (735)			
Impostos a Recolher (742)			
Simples Nacional a Recolher (798)	2.1.03.001.00008	0,00C	420,74C
=Impostos a Recolher		*****0,00C	*****420,74C
=Obrigações Fiscais		*****0,00C	*****420,74C
Obrigações Trabalhistas e Sociais (805)			
Obrigações Trabalhistas (812)			
FGTS a Recolher (833)	2.1.04.001.00003	0,00C	379,67C
INSS a Recolher de Segurados (840)	2.1.04.001.00004	0,00C	437,08C
Salários a Pagar (861)	2.1.04.001.00007	0,00C	3.466,65C
=Obrigações Trabalhistas		*****0,00C	*****4.283,40C
=Obrigações Trabalhistas e Sociais		*****0,00C	*****4.283,40C
Contas a Pagar (917)			
Contas a Pagar (924)			
Energia a Pagar (938)	2.1.05.001.00002	0,00C	367,28C
Internet a Pagar (3094)	2.1.05.001.00004	0,00C	120,00C
Frete a Pagar (3122)	2.1.05.001.00005	0,00C	754,00C
=Contas a Pagar		*****0,00C	*****1.241,28C
=Contas a Pagar		*****0,00C	*****1.241,28C
=Total - PASSIVO CIRCULANTE		*****0,00C	*****5.945,42C
PATRIMÔNIO LÍQUIDO (1099)			
Capital Social (1106)			
Capital Subscrito (1113)			
Capital Social Subscrito (1120)	2.3.01.001.00001	1.000,00C	1.000,00C
=Capital Subscrito		*****1.000,00C	*****1.000,00C
=Capital Social		*****1.000,00C	*****1.000,00C
Lucros/Prejuízos Acumulados (1176)			
Lucros Acumulados (1183)			
Lucros Acumulados (1190)	2.3.03.001.00001	6.156,57C	72.047,13C
=Lucros Acumulados		*****6.156,57C	*****72.047,13C
=Lucros/Prejuízos Acumulados		*****6.156,57C	*****72.047,13C

Exercício Anterior: REINTEGRAÇÃO
 Proc. 1901003/2022
 FLS. 3468
 Rub. e

MAURO SOUSA ARAUJO
 EMPRESÁRIO
 CPF: 00303200383
 RG: 1044664999 Data Expedição:16/06/2000

PLINIO VINICIUS PRAZERES LIMA
 Contador
 CPF:607.067.143-00 CRC: 014668
 RG: 0410978120100 Data Expedição:11/12/2020

MAURO S ARAUJO

CNPJ: 38490776000100

Balanco Patrimonial de 01/01/2021 até 31/12/2021

NIRE: 21802181756 Data: 16/09/2020

Diário: 2

Folha: 3

Descrição

=Total - PATRIMÔNIO LÍQUIDO

=Total - PASSIVO E PATRIMÔNIO LÍQUIDO

Classificação

Exercício Anterior	Exercício Atual
*****7.156,57C / 2020	*****73.047,13C
FLS: *****7.156,57C	*****78.992,55C
Rub. _____	_____

PEDREIRAS/MA	
Proc.	1901003 / 2022
FLS.	3469
Rub.	e

MAURO SOUSA ARAUJO
 EMPRESÁRIO
 CPF: 00303200383
 RG: 1044664999 Data Expedição: 16/06/2000

PLINIO VINICIUS PRAZERES LIMA
 Contador
 CPF: 607.067.143-00 CRC: 014668
 RG: 0410978120100 Data Expedição: 11/12/2020

MAURO S ARAUJO

CNPJ : 38490776000100

NIRE: 21802181756 Data: 16/09/2020

Balço Patrimonial em 31/12/2021

Diário: 2

Folha: 4

	PEDREIRAS/MA
Proc.	1901003/202 2
FLS.	3470
Rub.	

IMPORTA O PRESENTE BALANÇO PATRIMONIAL SOMANDO NO ATIVO E NO PASSIVO 78.992,55 (SETENTA E OITO MIL, NOVECENTOS E NOVENTA E DOIS REAIS E CINQUENTA E CINCO CENTAVOS) DE ACORDO COM A DOCUMENTAÇÃO QUE NOS FOI APRESENTADA.

São Luís, 31 de dezembro de 2021

MAURO SOUSA ARAUJO

Administrador

CPF: 00303200383

RG: 1044664999 Orgão: GEJUSPC/MA

Expedição: 16/06/2000

PLINIO VINICIUS PRAZERES LIMA

CONTADOR

CPF: 607.067.143-00 CRC: 014668

RG: 0410978120100 Orgão: SESP-MA

Expedição: 11/12/2020

MAURO S ARAUJO(00013)

CNPJ: 38490776000100 NIRE: 21802181756 Data: 16/09/2020

Endereço: R 32, 05, SAO RAIMUNDO, São Luís, MA

Demonstração do Resultado do Exercício Analítica de 01/01/2021 até 31/12/2021

Diário :2 Folha: 5

Descrição	Classificação	Conta	Exercício Atual
RECEITAS, CUSTOS E DESPESAS			
RECEITAS			
Receitas de Venda			
Venda de Mercadorias			
Mercadorias	3.1.01.002.00001	1288	104.188,31C
=Venda de Mercadorias			****104.188,31C
Venda de Serviços			
Serviços	3.1.01.003.00007	1351	136.477,45C
=Venda de Serviços			****136.477,45C
=Receitas de Venda			****240.665,76C
=Total - RECEITAS			****240.665,76C
CUSTOS E DESPESAS			
Custos dos Produtos, Mercadorias e Serviços			
Custos com Pessoal			
Décimo Terceiro Salário	3.2.01.003.00003	1687	1.981,86D
Salários e Ordenados	3.2.01.003.00012	1750	23.531,96D
=Custos com Pessoal			*****25.513,82D
Custos Diversos			
Fretes e Carretos	3.2.01.005.00024	1960	3.090,00D
Material de Uso e Consumo	3.2.01.005.00033	2023	12.326,00D
Despesas com Viagens	3.2.01.005.00044	2100	32.396,92D
=Custos Diversos			*****47.812,92D
Custos dos Serviços Prestados			
Custos dos Serviços Prestados	3.2.01.007.00001	3108	30.261,70D
=Custos dos Serviços Prestados			*****30.261,70D
Custos das Mercadorias Vendidas			
Custos das Mercadorias Vendidas	3.2.01.008.00001	3143	48.861,67D
=Custos das Mercadorias Vendidas			*****48.861,67D
=Custos dos Produtos, Mercadorias e Serviços			****152.450,11D
Despesas Operacionais			
Despesas Administrativas			
Alugueis	3.2.02.001.00003	2149	4.200,00D
Assistência Contábil	3.2.02.001.00008	2184	2.700,00D
Energia Elétrica	3.2.02.001.00028	2324	3.671,15D
Internet	3.2.02.001.00060	3087	1.320,00D

PEDREIRAS/MA	
Proc.	1901003 /2022
FLS.	3471
Rub.	e

MAURO S ARAUJO(00013)
 CNPJ: 38490776000100 NIRE: 21802181756 Data: 16/09/2020
 Endereço: R 32, 05, SAO RAIMUNDO, São Luís, MA
 Demonstração do Resultado do Exercício Analítica de 01/01/2021 até 31/12/2021

Diário :2 Folha: 6

Descrição	Classificação	Conta	Exercício Atual
Sistema HYPER	3.2.02.001.00061	3129	749,50D
=Despesas Administrativas			12.640,65D
Despesas Tributárias, Taxas e Contribuições			
FGTS - Fundo de Garantia do Tempo de Serviço	3.2.02.003.00004	2688	2.041,05D
Simplex Nacional	3.2.02.003.00012	2744	7.643,39D
=Despesas Tributárias, Taxas e Contribuições			*****9.684,44D
=Despesas Operacionais			*****22.325,09D
=Total - CUSTOS E DESPESAS			****174.775,20D
=Total - RECEITAS, CUSTOS E DESPESAS			*****65.890,56C

PEDREIRAS/MA
 Proc. 1901003/2022
 FLS. 3472
 Rub. e

RESULTADO DO EXERCÍCIO

RESULTADO ----->	65.890,56C
------------------	------------

MAURO S ARAUJO

CNPJ: 38490776000100 NIRE: 21802181756 Data: 16/09/2020

Endereço: R 32, 05, SAO RAIMUNDO, São Luís, MA

Diário: 2

Folha:

7

PEDREIRAS/MA	
Proc.	1901003/202 2
FLS.	3473
Rub.	e

IMPORTA A PRESENTE DEMONSTRAÇÃO DE RESULTADO COM LUCRO DE 65.890,56 (SESSENTA E CINCO MIL, OITOCENTOS E NOVENTA Reais E CINQUENTA E SEIS CENTAVOS) DE ACORDO COM A DOCUMENTAÇÃO QUE NOS FOI APRESENTADA.

SÃO LUÍS, 31 DE DEZEMBRO DE 2021

MAURO SOUSA ARAUJO

Administrador

CPF: 00303200383

PLINIO VINICIUS PRAZERES LIMA

CONTADOR

CPF: 607.067.143-00 CRC: 014668



PEDREIRAS/MA	
Proc.	1901003/202 2
FLS.	3474
Rub.	2

ASSINATURA ELETRÔNICA

Certificamos que o ato da empresa MAURO S ARAUJO consta assinado digitalmente por:

IDENTIFICAÇÃO DO(S) ASSINANTE(S)	
CPF/CNPJ	Nome
00303200383	MAURO SOUSA ARAUJO
60706714300	PLINIO VINICIUS PRAZERES LIMA

JUCEMA

CERTIFICO O REGISTRO EM 12/02/2022 14:58 SOB N° 20220196923.
PROTOCOLO: 220196923 DE 12/02/2022.
CÓDIGO DE VERIFICAÇÃO: 12201881701. CNPJ DA SEDE: 38490776000100.
NIRE: 21802181756. COM EFEITOS DO REGISTRO EM: 12/02/2022.
MAURO S ARAUJO

RICARDO DINIZ DIAS
SECRETÁRIO-GERAL
www.empresafacil.ma.gov.br

A validade deste documento, se impresso, fica sujeito à comprovação de sua autenticidade nos respectivos portais, informando seus respectivos códigos de verificação.

PODER JUDICIÁRIO DO ESTADO DO MARANHÃO
Corregedoria Geral da Justiça
Secretaria Judicial de Distribuição do Fórum de São Luís

CERTIDÃO JUDICIAL ONEROSA-SJDFRSL Nº 785, DE 17 DE MAIO DE 2022

Código de validação: 89DFD8D628
CERTJUDONE-SJDFRSL - 7852022

Número da guia: 22057301001230230.

USANDO da faculdade que me confere a Lei. **CERTIFICO** a requerimento de pessoa interessada que, dando busca em nossos Arquivos dos Feitos das Varas Cíveis e Comércio, a partir do dia primeiro (1º) do mês de janeiro (01) do ano de dois mil e doze (2012) até o dia dezessete (17) do mês de maio (05) do ano corrente, constatei **NÃO EXISTIR**¹ distribuição de pedido de **Falência, Concordata, Recuperação Judicial ou Extrajudicial ou Insolvência Civil** contra **MAURO S ARAUJO**, inscrita no **CNPJ sob nº 38.490.776/0001-00**. **CERTIFICO** finalmente que a Secretaria de Distribuição é a única existente nesta Cidade e **Termo Judiciário** de São Luís. O referido é verdade me reporto e dou fé. Dada e passada a presente Certidão na Secretaria de Distribuição a meu cargo, no Fórum "Desembargador Sarney Costa", nesta Cidade de São Luís, Capital do Estado do Maranhão. Eu, **Gisele Meireles Mendes**, Técnico Judiciário, mat. 134577, consultei e digitei. E eu, **Anselmo de Jesus Carvalho**, Secretário Judicial da Distribuição, mat. 100073, subscrevo e assino digitalmente.

PALÁCIO DA JUSTIÇA "CLÓVIS BEVILÁCQUA" DO ESTADO DO MARANHÃO, em São Luís, 17 de maio de 2022.

ANSELMO DE JESUS CARVALHO
Secretário Judicial de Distribuição de Entrância Final
Secretaria Judicial de Distribuição do Fórum de São Luís
Matrícula 100073

1 OBSERVAÇÃO:

O CNPJ constante nesta certidão foi informado pelo solicitante. Sua titularidade deverá ser conferida pelo interessado e destinatário. Os feitos oriundos da Vara de Interesses Difusos e Coletivos terão sua competência vinculada às Varas Cíveis e/ou Fazenda, de acordo com os litigantes. As consultas foram realizadas nos sistemas Themis PG e Processo Eletrônico Judicial (PJE) e **ABRANGE SOMENTE AS VARAS COMUNS DO TERMO JUDICIÁRIO DE SÃO LUIS**. Esta certidão terá validade de sessenta (60) dias (art. 198 do Código de Normas da CGJ) e emitida em uma única via mediante código de Selo Eletrônico Judicial, sem rasuras e mediante assinatura eletrônica do servidor (art. 199 do Código de Normas da CGJ c/c art.7º da Resolução-GP nº 38/2022). Esta certidão foi expedida nos termos da Resolução-GP nº 38/2022 e a autenticidade do Selo de Fiscalização Eletrônico Judicial será objeto de conferência por qualquer interessado, que poderá consultar a validade do selo e o detalhamento dos respectivos atos praticados no sítio eletrônico do Tribunal de Justiça do Maranhão por meio do link <https://selos.tjma.jus.br>, mediante o preenchimento do código de validação do selo ou através de aplicativo leitor de QR Code.





	PEDREIRAS/MA
Proc.	1901003/202 2
FLS.	3476
Rub.	

PODER JUDICIÁRIO DO ESTADO DO MARANHÃO
Corregedoria Geral da Justiça
Secretaria Judicial de Distribuição do Fórum de São Luís

Fórum Desembargador "Sarney Costa"
Avenida Prof. Carlos Cunha, s/n, Calhau, São Luís/MA – CEP 65076-820 – Fone (98) 3194-5409 / 5408

Documento assinado. SÃO LUÍS - ENTRÂNCIA FINAL, 17/05/2022 17:24 (ANSELMO DE JESUS CARVALHO)



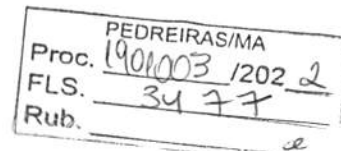

**CONSELHO REGIONAL DE CONTABILIDADE DO ESTADO DO MARANHÃO
CERTIDÃO DE HABILITAÇÃO PROFISSIONAL**

O CONSELHO REGIONAL DE CONTABILIDADE DO ESTADO DO MARANHÃO certifica que o(a) profissional identificado(a) no presente documento encontra-se habilitado para o exercício da profissão contábil.

IDENTIFICAÇÃO DO REGISTRO

NOME.....	: PLINIO VINÍCIUS PRAZERES LIMA
REGISTRO.....	: MA-014668/O-2
CATEGORIA.....	: CONTADOR
CPF.....	: ***.067.143-**

A falsificação deste documento constitui-se em crime previsto no Código Penal Brasileiro, sujeitando o autor à respectiva ação penal.

Emissão: MARANHÃO, 05/05/2022 as 20:33:08.

Válido até: 03/08/2022.

Código de Controle: 424503.

Para verificar a autenticidade deste documento consulte o site do CRCMA.



Ministério da Indústria e Comércio Exterior e Serviços
Secretaria Especial da Micro e Pequena Empresa
Departamento de Registro Empresarial e Integração

JUCEMA

Proc.	PEDREIRAS/MA
FLS.	1901003 / 2022
Rub.	3478
	c

TERMO DE AUTENTICAÇÃO - LIVRO DIGITAL

Declaro exatos os Termos de Abertura e de Encerramento do Livro Digital com características abaixo, conferido e autenticado por ANSELMO DIAS CARNEIRO LOPES FILHO, sob a autenticidade nº 12203181693 em 14/03/2022, protocolo 220308624. Para validação de Autenticação dos Termos, deverá ser acessado o Portal de Serviços / verificação de documentos do Empreendedor (<http://www.empresafacil.ma.gov.br>) e informar o código de verificação.

Identificação de Empresa	
Nome Empresarial:	MAURO S ARAUJO
Número de Registro:	21802181756
CNPJ:	38490776000100
Município:	São Luís

Identificação de Livro Digital	
Tipo de Livro:	DIÁRIO
Número de Ordem:	2
Período de Escrituração:	01/01/2021 - 31/12/2021

Assinante(s)	Nome	CRC/OAB
00303200383	MAURO SOUSA ARAUJO	
60706714300	PLINIO VINICIUS PRAZERES LIMA	MA014668

CERTIFICO A AUTENTICAÇÃO EM 14/03/2022 15:31 SOB N° 20220308624.
PROTOCOLO: 220308624 DE 11/03/2022. CÓDIGO DE VERIFICAÇÃO:
12203181693. NIRE: 21802181756.
MAURO S ARAUJO

JUCEMA

ANSELMO DIAS CARNEIRO LOPES FILHO
RESPONSÁVEL PELA AUTENTICAÇÃO
SÃO LUÍS, 14/03/2022
empresafacil.ma.gov.br



PREFEITURA DE SÃO LUÍS

SECRETARIA MUNICIPAL DE FAZENDA

DADOS CADASTRAIS DO CONTRIBUINTE

Origem: REDESIM

DADOS GERAIS

TIPO DE PESSOA: JURÍDICA INSCRIÇÃO MUNICIPAL: 98271770 CNPJ: 38490776000100
NOME EMPRESARIAL: MAURO S ARAUJO
NOME FANTASIA: XMD.MAQUINAS
SITUAÇÃO CADASTRAL: ATIVO
NATUREZA JURÍDICA: 2135 - Empresário (Individual)
CBO: -
DOC. CONSTITUIÇÃO: REQUERIMENTO DE EMPRESÁRIO ALT. ATUAL. CONTR. SOC.: 03/05/2021
ORGÃO DE REGISTRO: JUNTA COMERCIAL - NIRE: 21802181756
CAPITAL SOCIAL: 1.000,00 INSCRIÇÃO ESTADUAL:
REG. TRIBUTÁRIO: Simples Nacional TIPO ESTABELECIMENTO: SEDE/MATRIZ
SUBSTITUTO TRIBUTÁRIO: N?O REGIME PAGAMENTO: DE COMPETENCIA
INSCR. MUNIC. PRINCIPAL: SIM TIPO ENQUADRAMENTO: OUTROS
LIVRO: FOLHA: DATA DO REGISTRO: 16/09/2020
ATV. LICENCIADA VINCULADA: Taxa TLVLF Outras Atividades - Pequeno Porte

PEDREIRAS/MA
Proc. 1401003/202 2
FLS. 3479
Rub. e

TIPO PORTE: PEQUENO PORTE

TIPO DE INSCRIÇÃO: NORMAL

ENDEREÇOS

ENDEREÇO ESTABELECIMENTO

TIPO DE ZONA URBANA USO DO IMÓVEL:
TIPO DE IMÓVEL: N?O INFORMADO INSC. IMOBILIÁRIA
CIDADE/UF: SAO LUIS / MA NÚMERO: 05
ENDEREÇO: R 32 CEP: 65058780
COMPLEMENTO: CONJ PONTO FINAL DE ONIBUS PARQUE BAIRRO: SAO RAIMUNDO
POVOADO: ZONA RURAL:
CCIR: NIRF:
DATUM REFERÊNCIA: LATITUDE:
LONGITUDE:

ENDEREÇO CORRESPONDÊNCIA

CIDADE/UF: SAO LUIS / MA NÚMERO: 17
ENDEREÇO: R VINTE E UM DE ABRIL CEP: 65042600
COMPLEMENTO: CONJ PONTO FINAL DE ONIBUS PARQUE BAIRRO: COROADINHO

CONTATOS

TIPO DE CONTATO	DESCRIÇÃO
E-MAIL	mauro3622.83@gmail.com
TELEFONE	(98) 984055825
	mauro3622.83@gmail.com

ATIVIDADES DESENVOLVIDAS**OBJETO SOCIAL**

null

PEDREIRAS/MA
Proc. 1901003 1202 d
FLS. 3480
Rub. e**FORMA DE ATUAÇÃO**

Estabelecimento Fixo

LISTA DE ATIVIDADES

CÓDIGO CNAE	DESCRIÇÃO	PRINCIPAL
452000100	SERVICOS DE MANUTENCAO E REPARACAO MECANICA DE VEICULOS	SIM
453070400	COMERCIO A VAREJO DE PECAS E ACESSORIOS USADOS PARA VEICULOS	

REPRESENTANTES E QSA**REPRESENTANTES DA EMPRESA**

RESPONSABILIDADE	CPF/CNPJ	NOME/RAZÃO SOCIAL
Legal	00303200383	MAURO SOUSA ARAUJO
Contábil	NÃO DEFINIDO	NÃO DEFINIDO

QUADRO SOCIETÁRIO/INTEGRANTES

CPF/CNPJ	NOME	QUALIFICAÇÃO	PARTICIPAÇÃO
00303200383	MAURO SOUSA ARAUJO	ADMINISTRADOR	

ÁREA/HORÁRIO FUNCIONAMENTO**IDENTIFICAÇÃO DO SOLO E DA ATIVIDADE**ÁREA FÍSICA OCUPADA: 0,00m²

QUANTIDADE: 0

QUADRAS E CINEMAS

QUANTIDADE DE QUADRAS: 0

QUANTIDADE DE CINEMAS: 0

Local: SAO LUIS / MA , 18/01/2022

CPF/CNPJ: 38490776000100
Nome/Razão: MAURO S ARAUJO
Contribuinte

null

Servidor



PREFEITURA DE SÃO LUÍS
SECRETARIA MUNICIPAL DE FAZENDA



PEDREIRAS/MA
Proc. 1901003/2022
FLS. 3481
Rub. e

2022

ALVARÁ DE LICENÇA E FUNCIONAMENTO

FINALIDADE: FUNCIONAMENTO DE ESTABELECIMENTO

INSCRIÇÃO MUNICIPAL	CPF/CNPJ	NÚMERO DE CONTROLE
98271770	38.490.776/0001-00	92120222347279

RAZÃO SOCIAL
MAURO S ARAUJO

NOME FANTASIA
XMD.MAQUINAS

LOCALIZAÇÃO	INSCRIÇÃO IMOBILIÁRIA
R 32 CONJ PONTO FINAL DE ONIBUS PARQUE DOS NOBRES Nº 05, SAO RAIMUNDO 65058780 -SAO LUIS-MA	

CNAE Principal e Secundários
452000100 - SERVICOS DE MANUTENCAO E REPARACAO MECANICA DE VEICULOS AUTOMOTORES

RESTRIÇÕES

Este contribuinte está autorizado a desenvolver as atividades acima elencadas e firma compromisso, sob as penas da lei, de que conhece e atende os requisitos legais exigidos para funcionamento e exercício das atividades econômicas constantes do objeto social, no que respeita ao uso e ocupação do solo, as atividades domiciliares e restrições ao uso de espaços públicos, acessibilidade e de segurança sanitária, ambiental e de prevenção contra incêndios e pânico. O contribuinte reconhece que o não atendimento a estes requisitos acarretará a suspensão e a cassação subsequente do Alvará de Funcionamento, nos termos da legislação vigente.

NOTA: ESTE ALVARÁ DEVE SER AFIXADO EM LOCAL VISÍVEL E ACESSÍVEL À FISCALIZAÇÃO.

VALIDADE: 31/12/2022

CÓDIGO DE AUTENTICIDADE:
D21BD4AED849AC39D21E5AAC54699B72

PEDREIRAS/MA
 Proc. 1901003 /202 2
 FLS. 3482
 Rub. 2

CERTIDÃO ESPECÍFICA

Sistema Nacional de Registro de Empresas Mercantis - SINREM

Certificamos que as informações abaixo constam dos documentos arquivados nesta Junta Comercial e são vigentes na data da sua expedição.

Certificamos que MAURO S ARAUJO encontra-se registrada nesta Junta Comercial, como segue:			Protocolo: MAC2201833290
NIRE 21802181756 CNPJ 38.490.776/0001-00			Situação ATIVA Status SEM STATUS
Endereço Completo 32, Nº 05, xxxxx, SAO RAIMUNDO - São Luís/MA - CEP 65058-780			
Arquivamentos Posteriores			
Ato	Número	Data	Descrição
223	20220196923	12/02/2022	BALANCO
223	20220195404	11/02/2022	BALANCO
002	20210746688	07/06/2021	CONSOLIDAÇÃO DE CONTRATO/ESTATUTO
002	20210746688	07/06/2021	ALTERAÇÃO DE NOME EMPRESARIAL
002	ME73765726	03/05/2021	ALTERAÇÃO DE DADOS (EXCETO NOME EMPRESARIAL)
315	MX00147515	30/04/2021	ENQUADRAMENTO DE MICROEMPRESA
002	ME71655456	23/03/2021	ALTERAÇÃO DE DADOS (EXCETO NOME EMPRESARIAL)
002	ME71503587	19/03/2021	ALTERAÇÃO DE DADOS (EXCETO NOME EMPRESARIAL)
315	ME71503587	19/03/2021	ENQUADRAMENTO DE MICROEMPRESA
002	ME71501802	19/03/2021	ALTERAÇÃO DE DADOS (EXCETO NOME EMPRESARIAL)
315	ME71501802	19/03/2021	ENQUADRAMENTO DE MICROEMPRESA
002	ME71500359	18/03/2021	ALTERAÇÃO DE DADOS (EXCETO NOME EMPRESARIAL)
315	ME71500359	18/03/2021	ENQUADRAMENTO DE MICROEMPRESA
315	ME71499225	18/03/2021	ENQUADRAMENTO DE MICROEMPRESA
002	ME71499225	18/03/2021	ALTERAÇÃO DE DADOS (EXCETO NOME EMPRESARIAL)
080	21802181756	16/09/2020	ENQUADRAMENTO DE MICROEMPRESA
080	21802181756	16/09/2020	INSCRIÇÃO DE MICROEMPREENDEDOR INDIVIDUAL

Esta certidão foi emitida automaticamente em 21/03/2022, às 11:33:20 (horário de Brasília).
 Se impressa, verificar sua autenticidade no <https://www.empresafacil.ma.gov.br>, com o código XSM2XYEM.



MAC2201833290

LARISSA ROCHA DA SILVA
 Secretário(a) Geral

PEDREIRAS/MA
Proc. 1901003 /202 2
FLS. 3483
Rub. 2

CERTIDÃO SIMPLIFICADA

Sistema Nacional de Registro de Empresas Mercantis - SINREM

Certificamos que as informações abaixo constam dos documentos arquivados
nesta Junta Comercial e são vigentes na data da sua expedição.

Nome Empresarial: MAURO S ARAUJO			Protocolo: MAC2201833260		
Natureza Jurídica: Empresário (Individual)					
NIRE (Sede) 21802181756		CNPJ 38.490.776/0001-00		Arquivamento do Ato de Inscrição 16/09/2020	
Início de Atividade 16/09/2020					
Endereço Completo Rua 32, Nº 05, SAO RAIMUNDO-São Luís/MA- CEP65058-780					
Objeto SERVIÇOS DE MANUTENÇÃO E REPARAÇÃO MECÂNICA DE VEÍCULOS AUTOMOTORES - MECÂNICO DE VEÍCULOS INDEPENDENTE;;COM? RCIO VAREJISTA DE PEÇAS E ACESSÓRIOS USADOS PARA VEÍCULOS AUTOMOTORES - COMERCIANTE DE PEÇAS E ACESSÓRIOS USADOS PARA VEÍCULOS AUTOMOTORES					
Capital R\$ 1.000,00 (mil reais)				Porte ME (Microempresa)	
Último Arquivamento Data 12/02/2022		Número 20220196923		Ato/eventos 223 / 223 - BALANÇO	
Situação ATIVA Status SEM STATUS					
Nome do Empresário: MAURO SOUSA ARAUJO			CPF: 003.032.003-83		
Identidade: 1044664999			Regime de bens: NÃO INFORMADO		
Estado civil: NÃO INFORMADO					

Esta certidão foi emitida automaticamente em 21/03/2022, às 11:31:46 (horário de Brasília).
Se impressa, verificar sua autenticidade no <https://www.empresafacil.ma.gov.br>, com o código XSL9ARUG.



MAC2201833260

LARISSA ROCHA DA SILVA
Secretário Geral

REPUBLICA FEDERATIVA DO BRASIL
 MINISTERIO DAS CIDADES
 DEPARTAMENTO NACIONAL DE TRANSITO
 CARTERA NACIONAL DE HABILITACAO

MAURO SOUSA ARAUJO

DOCL IDENTIDADE / ORG. EMISSOR / UF
 1044664993 GEJUSFC MA

CPF: 003.032.003-83 DATA NASCIMENTO: 30/09/1983

FILIAL:
 MARIO ARAUJO
 MARIA DA CONCEICA COST
 A ARAUJO

PERMISSAO: ACC CAT. RAJ: AD

Nº REGISTRO: 03721632398 VALIDADE: 17/08/2022 Nº HABILITACAO: 08/11/2005

OBSERVAÇÕES:
 EAR:

Mauro Sousa Araujo

LOCAL: SAO LUIS, MA DATA EMISSAO: 10/09/2018

LUIZ EDUARDO MATEUS
 Microscopista Especial - Distrito 2 - MA
 69004648585
 MA038782766

MARANHÃO

VALIDA EM TODO O TERRITÓRIO NACIONAL 1694771330

PROIBIDO PLASTIFICAR 1694771330

PEDREIRAS/MA
 Proc. 1901002/2022
 FLS. 3484
 Rub. e

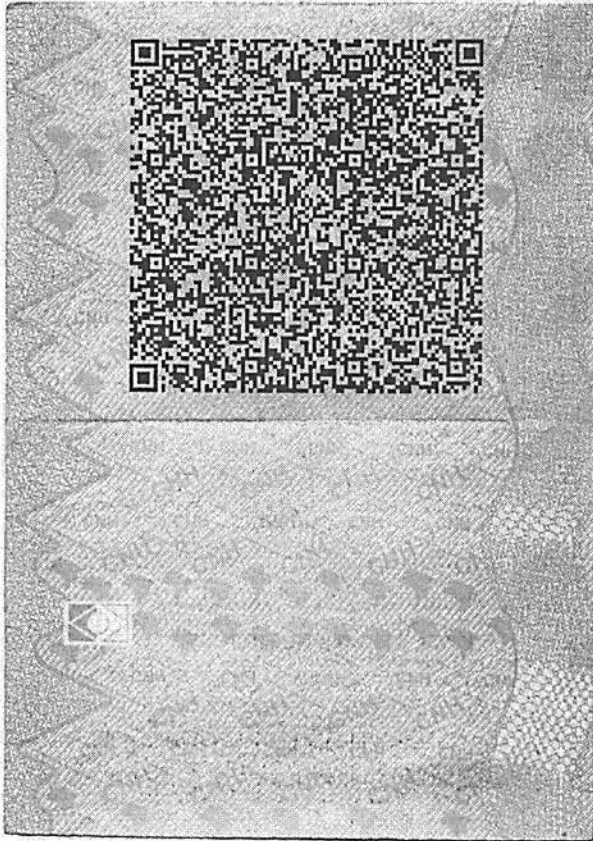

PEDREIRAS/MA
Proc. 1901003 12022
FLS. 3485
Rub. e



REPÚBLICA FEDERATIVA DO BRASIL
CADASTRO NACIONAL DA PESSOA JURÍDICA

PEDREIRAS/MA
Proc. 10101202/202 2
FLS. 3480
Rub. 2

NÚMERO DE INSCRIÇÃO 38.490.776/0001-00 MATRIZ	COMPROVANTE DE INSCRIÇÃO E DE SITUAÇÃO CADASTRAL	DATA DE ABERTURA 16/09/2020
NOME EMPRESARIAL MAURO S ARAUJO		
TÍTULO DO ESTABELECIMENTO (NOME DE FANTASIA) XMD.MAQUINAS	PORTE ME	
CÓDIGO E DESCRIÇÃO DA ATIVIDADE ECONÔMICA PRINCIPAL 45.20-0-01 - Serviços de manutenção e reparação mecânica de veículos automotores		
CÓDIGO E DESCRIÇÃO DAS ATIVIDADES ECONÔMICAS SECUNDÁRIAS 33.14-7-12 - Manutenção e reparação de tratores agrícolas 45.20-0-03 - Serviços de manutenção e reparação elétrica de veículos automotores 45.20-0-04 - Serviços de alinhamento e balanceamento de veículos automotores 45.20-0-07 - Serviços de instalação, manutenção e reparação de acessórios para veículos automotores 45.30-7-03 - Comércio a varejo de peças e acessórios novos para veículos automotores 45.30-7-04 - Comércio a varejo de peças e acessórios usados para veículos automotores 47.32-6-00 - Comércio varejista de lubrificantes		
CÓDIGO E DESCRIÇÃO DA NATUREZA JURÍDICA 213-5 - Empresário (Individual)		
LOGRADOURO R 32	NÚMERO 05	COMPLEMENTO *****
CEP 65.058-780	BAIRRO/DISTRITO SAO RAIMUNDO	MUNICÍPIO SAO LUIS
UF MA		ENDEREÇO ELETRÔNICO XMDMAQUINAS@GMAIL.COM
TELEFONE (98) 8586-5388		ENTE FEDERATIVO RESPONSÁVEL (EFR) *****
SITUAÇÃO CADASTRAL ATIVA	DATA DA SITUAÇÃO CADASTRAL 16/09/2020	
MOTIVO DE SITUAÇÃO CADASTRAL		
SITUAÇÃO ESPECIAL *****	DATA DA SITUAÇÃO ESPECIAL *****	

Aprovado pela Instrução Normativa RFB nº 1.863, de 27 de dezembro de 2018.

Emitido no dia 16/05/2022 às 14:00:28 (data e hora de Brasília).

Página: 1/1

08ª ALTERAÇÃO E CONSOLIDAÇÃO DO INSTRUMENTO DE INSCRIÇÃO**MAURO S ARAUJO**

PEDREIRAS/MA	
Proc.	1901003/2022
FLS.	3487
Rub.	e

Pelo presente instrumento particular de Ato Constitutivo:

MAURO SOUSA ARAUJO, BRASILEIRO, SOLTEIRO, EMPRESÁRIO, natural da cidade de São Luís – MA, data de nascimento 30/09/1983, portador da Carteira de Identidade (RG): nº 1044664999, expedida por GEJUSPC/MA emissão em 16/06/2000 e CPF: nº 003.032.003-83, residente e domiciliado na cidade de São Luís - MA, na Rua 32, nº 05, São Raimundo, CEP: 65058-780. Titular da empresa individual **MAURO S ARAUJO**, nome fantasia XMD.MAQUINAS, com sede à Rua 32, Nº 05, São Raimundo, na Cidade de São Luís – MA, CEP 65.058-780, Registrada na Junta Comercial do Estado do Maranhão em 16/09/2020, Sob NIRE nº 21802181756 e inscrita no CNPJ nº 38.490.776/0001-00.

Resolve assim ALTERAR e CONSOLIDAR o seu instrumento de empresário individual, mediante a seguinte cláusula e condições:

CLÁUSULA PRIMEIRA- DO OBJETO

O empresário individual passa a ter por objeto, o exercício das seguintes atividades econômicas:

4520-0/01 - Serviços de manutenção e reparação mecânica de veículos automotores;

3314-7/12 - Manutenção e reparação de tratores agrícolas;

4520-0/03 - Serviços de manutenção e reparação elétrica de veículos automotores;

4520-0/04 - Serviços de alinhamento e balanceamento de veículos automotores;

4520-0/07 - Serviços de instalação, manutenção e reparação de acessórios para veículos automotores;

4530-7/03 - Comércio a varejo de peças e acessórios novos para veículos automotores;

4530-7/04 - Comércio a varejo de peças e acessórios usados para veículos automotores;

4732-6/00 - Comércio varejista de lubrificantes.

CONSOLIDAÇÃO DO INSTRUMENTO DO EMPRESÁRIO INDIVIDUAL**CLÁUSULA I - DO NOME EMPRESARIAL (art. 968, II, CC)**

O empresário individual tem como nome empresarial a firma MAURO S ARAUJO, e usará a expressão XMD.MAQUINAS como nome fantasia.

CLÁUSULA II - DO CAPITAL (art. 968, III, CC)

O capital é de R\$ 1.000,00 (mil reais), totalmente subscrito e integralizado, neste ato, da seguinte forma: R\$ 1.000,00 (mil reais) em moeda corrente do País

08ª ALTERAÇÃO E CONSOLIDAÇÃO DO INSTRUMENTO DE INSCRIÇÃO**MAURO S ARAUJO**

PEDREIRAS/MA	
Proc.	1901003/2022
FLS.	3488
Rub.	

CLÁUSULA III - DA SEDE (art. 968, IV, CC)

O Empresário Individual tem sua sede no seguinte endereço: RUA 32, nº 05, SÃO RAIMUNDO, São Luís - MA, CEP: 65058780.

CLÁUSULA IV - DO OBJETO (art. 968, IV, CC)

O Empresário Individual tem por objeto o exercício das seguintes atividades econômicas:

4520-0/01 - Serviços de manutenção e reparação mecânica de veículos automotores;

3314-7/12 - Manutenção e reparação de tratores agrícolas;

4520-0/03 - Serviços de manutenção e reparação elétrica de veículos automotores;

4520-0/04 - Serviços de alinhamento e balanceamento de veículos automotores;

4520-0/07 - Serviços de instalação, manutenção e reparação de acessórios para veículos automotores;

4530-7/03 - Comércio a varejo de peças e acessórios novos para veículos automotores;

4530-7/04 - Comércio a varejo de peças e acessórios usados para veículos automotores;

4732-6/00 - Comércio varejista de lubrificantes.

Parágrafo único: Em estabelecimento eleito como Sede (Matriz) serão exercidas as atividades supracitadas, conforme o objeto da empresa de forma parcial ou integral.

CLÁUSULA V - O Capital é de R\$ 100.000,00 (cem mil reais), já totalmente integralizados em moeda corrente do país.

CLÁUSULA VI - DECLARAÇÃO DE DESIMPEDIMENTO (art. 37, II, Lei nº 8.934, de 1994)

O empresário declara, sob as penas da lei, inclusive que são verídicas todas as informações prestadas neste instrumento e quanto ao disposto no artigo 299 do Código Penal, não estar impedido de exercer atividade empresária e não possuir outro registro como Empresário Individual no País.

CLÁUSULA VII - DO INÍCIO DAS ATIVIDADES E PRAZO DE DURAÇÃO (art. 53, III, F, Decreto nº 1.800/96)

A Empresa iniciou suas atividades em 16/09/2020 e seu prazo de duração será por tempo indeterminado.

08ª ALTERAÇÃO E CONSOLIDAÇÃO DO INSTRUMENTO DE INSCRIÇÃO

MAURO S ARAUJO

PEDREIRAS/MA	
Proc.	1901003/202 2
FLS.	3489
Rub.	e

CLÁUSULA VIII - PORTE EMPRESARIAL

O empresário declara que a empresa se enquadra como Microempresa - ME, nos termos da Lei Complementar nº 123, de 14 de dezembro de 2006, e que não se enquadra em qualquer das hipóteses de exclusão relacionadas no § 4º do art. 3º da mencionada lei. (Art. 3º, I, LC nº 123, de 2006).

E, por estar assim constituído, assino o presente instrumento.

São Luís, MA, 13 de Maio de 2022.

MAURO SOUSA ARAUJO
CPF 003.032.003-83
TITULAR



PEDREIRAS/MA	
Proc.	1901003 1202 2
FLS.	3490
Rub.	e

ASSINATURA ELETRÔNICA

Certificamos que o ato da empresa MAURO S ARAUJO consta assinado digitalmente por:

IDENTIFICAÇÃO DO(S) ASSINANTE(S)	
CPF/CNPJ	Nome
00303200383	MAURO SOUSA ARAUJO

JUCEMA

CERTIFICO O REGISTRO EM 16/05/2022 13:46 SOB N° 20220607826.
PROTOCOLO: 220607826 DE 16/05/2022.
CÓDIGO DE VERIFICAÇÃO: 12206193161. CNPJ DA SEDE: 38490776000100.
NIRE: 21802181756. COM EFEITOS DO REGISTRO EM: 13/05/2022.
MAURO S ARAUJO

RICARDO DINIZ DIAS
SECRETÁRIO-GERAL
www.empresafacil.ma.gov.br

A validade deste documento, se impresso, fica sujeito à comprovação de sua autenticidade nos respectivos portais, informando seus respectivos códigos de verificação.

p>



ESTADO DO MARANHÃO
SECRETARIA DE ESTADO DA
FAZENDA

EMPRESA
FÁCIL

	PEDREIRAS/MA
Proc.	1901003 /2022
FLS.	3701
Rub.	

INSCRIÇÃO ESTADUAL: 126638560

Nome / Razão Social: MAURO S ARAUJO

CNPJ: 38.490.776/0001-00

Endereço: RUA 32, SAO RAIMUNDO CEP: 65058780 no município de São Luís/

Atividade Principal: 4520-0/01 - Serviços de manutenção e reparação mecânica de veículos automotores

Atividade(s) Secundária(s) 4732-6/00 - Comércio varejista de lubrificantes, 4530-7/03 - Comércio a varejo de peças e acessórios novos para veículos automotores, 4520-0/04 - Serviços de alinhamento e balanceamento de veículos automotores, 4520-0/03 - Serviços de manutenção e reparação elétrica de veículos automotores, 4530-7/04 - Comércio a varejo de peças e acessórios usados para veículos automotores, 4520-0/07 - Serviços de instalação, manutenção e reparação de acessórios para veículos automotores, 3314-7/12 - Manutenção e reparação de tratores agrícolas

São Luís, segunda, 16 de maio de 2022

Código de Autenticidade: **A3LDXFEQ**

Observação: Os dados acima estão baseados em informações fornecidas pelo próprio contribuinte cadastrado. Não valem como certidão de sua efetiva existência de fato e de direito, não são oponíveis à Fazenda e nem excluem a responsabilidade tributária derivada de operações com ele ajustadas.

Marcellus Ribeiro Alves
SECRETÁRIO DE ESTADO DA FAZENDA



PREFEITURA DE SAO LUÍS
SECRETARIA MUNICIPAL DA FAZENDA
CERTIDÃO NEGATIVA
Número da Certidão: 00006838772022

PEDREIRAS/MA
Proc. 1901003 /202 2
FLS. 3492
Rub. e

Validade: 23/06/2022

CERTIFICAMOS QUE ATÉ A PRESENTE DATA NÃO CONSTA DÉBITO FISCAL RELATIVO A PESSOA JURÍDICA, DESCRITA ABAIXO, RESERVA-SE O DIREITO DE A FAZENDA MUNICIPAL COBRAR DÍVIDAS POSTERIORMENTE COMPROVADAS, HIPÓTESE PREVISTA NOS ARTIGOS 80 E 146, DA LEI 6.289, DE 28/12/2017 DO CÓDIGO TRIBUTÁRIO MUNICIPAL.

DADOS DA PESSOA JURÍDICA	
CNPJ: 38.490.776/0001-00	Inscrição Municipal: 98271770
Razão Social: MAURO S ARAUJO	
ATIVIDADE ECONÔMICA PRINCIPAL	
452000100 - SERVICOS DE MANUTENCAO E REPARACAO MECANICA DE VEICULOS AUTOMOTORES	
ENDEREÇO DE LOCALIZACAO	
Logradouro: RUA 32	
Número: 05	Complemento: CONJ PONTO FINAL DE ONIBUS PARQUE DOS NOBRES
Bairro: SAO RAIMUNDO	
Município: SAO LUIS - MA	CEP: 65058780

A presente certidão, sem conter rasuras, tem sua eficácia até a data de validade acima informada, tendo sido lavrada em São Luís (MA), em **23 de fevereiro de 2022 às 14:02**, sob o código de autenticidade nº **0AB60921BEC57D3FA43960E323E5FA7F**.

A autenticidade desta certidão poderá ser confirmada na Internet, em <https://stm.semfaz.saoluis.ma.gov.br/validacaocertidao>.

"NÃO É VÁLIDA A CERTIDÃO QUE CONTIVER EMENDAS, RASURAS OU ENTRELINHAS."



PREFEITURA DE SAO LUÍS
SECRETARIA MUNICIPAL DA FAZENDA
CERTIDÃO NEGATIVA
NÚMERO DA CERTIDÃO: 00006892932022



PEDREIRAS/MA
Proc. 1901003/2022
FLS. 3493
Rub. 2

Validade: 17/07/2022

CERTIFICAMOS QUE ATÉ A PRESENTE DATA NÃO CONSTA DÉBITO FISCAL RELATIVO A PESSOA FÍSICA, DESCRITA ABAIXO, RESERVA-SE O DIREITO DE A FAZENDA MUNICIPAL COBRAR DÍVIDAS POSTERIORMENTE COMPROVADAS HIPÓTESE PREVISTA NOS ARTIGOS 80 E 146, DA LEI 6.289, DE 28/12/2017 DO CÓDIGO TRIBUTÁRIO MUNICIPAL.

DADOS DA PESSOA FÍSICA	
CPF: 003.032.003-83	Inscrição Municipal:
Nome: MAURO SOUSA ARAUJO	
OCUPAÇÃO PRINCIPAL	
-	
ENDERECO DE LOCALIZAÇÃO	
Logradouro: RUA VINTE E UM DE ABRIL	
Número: 0	Complemento:
Bairro: COROADINHO	
Município: SAO LUIS - MA	CEP: 65042600

A presente certidão, sem conter rasuras, tem sua eficácia até a data de validade acima informada, tendo sido lavrada em São Luís (MA), em 19 de março de 2022 às 02:48, sob o código de autenticidade nº ED060D425166821316EEBCD8C6E1BB32.

A autenticidade desta certidão poderá ser confirmada na Internet, em
<https://stm.semfaz.saoluis.ma.gov.br/validacaocertidao>.

"NÃO É VALIDA A CERTIDÃO QUE CONTIVER EMENDAS, RASURAS OU ENTRELINHAS."



Resultado da Consulta SINTEGRA/ICMS

IDENTIFICAÇÃO

CGC: 38.490.776/0001-00 Inscrição Estadual: 12.663856-0

Razão Social: MAURO S ARAUJO

Regime Apuração: SIMPLES NACIONAL

ENDEREÇO

Logradouro: RUA 32

Número: 5 Complemento:

Bairro: SAO RAIMUNDO

Município: SAO LUIS UF: MA

CEP: 65058780 DDD: Telefone: 84055825

INFORMAÇÕES COMPLEMENTARESCNAE 4520001 - SERVIÇOS DE MANUTENÇÃO E REPARAÇÃO MECÂNICA DE
 Principal: VEÍCULOS AUTOMOTORES**CNAEs Secundários**

Código	Descrição CNAE
4530704	COMÉRCIO A VAREJO DE PEÇAS E ACESSÓRIOS USADOS PARA VEÍCULOS AUTOMOTORES

Situação Cadastral Vigente: HABILITADO COM RESTRIÇÃO

Data desta Situação Cadastral: 01/12/2021

OBRIGAÇÕES

NFe a partir de (CNAE's): 25/06/2021 - (Devido emissão voluntária),

EDF a partir de:

CTE a partir de:

Observação: Os dados acima estão baseados em informações fornecidas pelo próprio contribuinte cadastrado. Não valem como certidão de sua efetiva existência de fato e de direito, não são oponíveis à Fazenda e nem excluem a responsabilidade tributária derivada de operações com ele ajustadas.

Data da Consulta: 26/04/2022

Número da Consulta:

PEDREIRAS/MA
 Proc. 1901003 / 2022
 FLS. 3494
 Rub. e



PEDREIRAS/MA	
Proc.	1901003 /2022
FLS.	3495
Rub.	o

TRIBUNAL DE CONTAS DA UNIÃO

**CERTIDÃO NEGATIVA DE
CONTAS JULGADAS IRREGULARES**

Nome completo: **MAURO SOUSA ARAUJO**
CPF/CNPJ: **003.032.003-83**

O Tribunal de Contas da União **CERTIFICA**, para os devidos fins e a pedido do interessado, que, na presente data, em consulta aos sistemas informatizados do TCU, considerados os julgados do Tribunal e o cadastro de responsáveis por contas julgadas irregulares, **NÃO CONSTA** nenhuma **CONTA JULGADA IRREGULAR** em nome do (a) requerente acima identificado(a).

A consulta para emissão desta certidão considerou os processos nos quais o Tribunal se manifestou em decisão definitiva do Tribunal pelo julgamento de contas irregulares desde a data do respectivo acórdão condenatório. Foram excluídos os lançamentos relativos a processos em tramitação que ainda não foram objeto de deliberação deste Tribunal, os arquivados por decisão terminativa e aqueles cujas condenações foram tornadas insubsistentes por decisão judicial ou por decisão definitiva em recurso neste Tribunal, transitadas em julgado.

Certidão emitida às 14:34:38 do dia 25/04/2022, com validade de trinta dias a contar da emissão.

A veracidade das informações aqui prestadas podem ser confirmadas no sítio <http://contasirregulares.tcu.gov.br>, na opção "*Verificar certidão emitida*".

Código de controle da certidão: BJVJ250422143438

Atenção: qualquer rasura ou emenda invalidará este documento.



PEDREIRAS/MA	
Proc.	191003/2022
FLS.	34 a 6
Rub.	e

TRIBUNAL DE CONTAS DA UNIÃO

**CERTIDÃO NEGATIVA DE
CONTAS JULGADAS IRREGULARES
PARA FINS ELEITORAIS**

Nome completo: MAURO SOUSA ARAUJO
CPF: 003.032.003-83

O Tribunal de Contas da União CERTIFICA que, na presente data, o(a) requerente acima identificado(a) NÃO CONSTA da relação de pessoas físicas com contas julgadas irregulares, para fins de declaração de inelegibilidade, nos termos do art. 11, § 5º, da Lei 9.504/1997, do art. 1º, inc. I, alínea "g" da Lei Complementar 64/1990 e do art. 91 da Lei 8443/1992.

Constam da relação consultada as pessoas físicas que, no exercício de cargo ou de função pública, tiveram suas contas julgadas irregulares por decisão transitada em julgado do Tribunal de Contas da União nos últimos oito anos que antecedem a eleição.

Não constam da relação consultada os responsáveis por contas julgadas irregulares falecidos, os que não tenham sido notificados do teor dos acórdãos condenatórios, aqueles cuja decisão pela irregularidade tenha sido tornada insubsistente por decisão do TCU ou pelo Poder Judiciário e os que dependam de recurso com efeito suspensivo ainda não apreciado pelo Tribunal.

O Tribunal de Contas da União, ao julgar irregulares as contas dos responsáveis sob sua jurisdição, não emite juízo acerca da sanabilidade das irregularidades constatadas nem verifica se a conduta dos responsáveis caracteriza ato doloso de improbidade administrativa.

Certidão emitida às 14:37:31 do dia 25/04/2022, com validade de trinta dias a contar da emissão.

A veracidade das informações aqui prestadas podem ser confirmadas no sítio <http://contasirregulares.tcu.gov.br>, na opção "Verificar certidão emitida".

Código de controle da certidão: BYWH250422143731

Atenção: qualquer rasura ou emenda invalidará este documento.



PEDREIRAS/MA	
Proc.	1901003 / 202 2
FLS.	3497
Rub.	e

TRIBUNAL DE CONTAS DA UNIÃO

CERTIDÃO NEGATIVA DE CONTAS JULGADAS IRREGULARES

Nome completo: MAURO SOUSA ARAUJO
CPF/CNPJ: 003.032.003-83

O Tribunal de Contas da União CERTIFICA, para os devidos fins e a pedido do interessado, que, na presente data, em consulta aos sistemas informatizados do TCU, considerados os julgados do Tribunal e o cadastro de responsáveis por contas julgadas irregulares, **NÃO CONSTA** nenhuma CONTA JULGADA IRREGULAR em nome do (a) requerente acima identificado(a).

A consulta para emissão desta certidão considerou os processos nos quais o Tribunal se manifestou em decisão definitiva do Tribunal pelo julgamento de contas irregulares desde a data do respectivo acórdão condenatório. Foram excluídos os lançamentos relativos a processos em tramitação que ainda não foram objeto de deliberação deste Tribunal, os arquivados por decisão terminativa e aqueles cujas condenações foram tornadas insubsistentes por decisão judicial ou por decisão definitiva em recurso neste Tribunal, transitadas em julgado.

Certidão emitida às 14:37:00 do dia 25/04/2022, com validade de trinta dias a contar da emissão.

A veracidade das informações aqui prestadas podem ser confirmadas no sítio <http://contasirregulares.tcu.gov.br>, na opção "Verificar certidão emitida".

Código de controle da certidão: FLBY250422143700

Atenção: qualquer rasura ou emenda invalidará este documento.



PEDREIRAS/MA	
Proc.	1901003 1202 2
FLS.	3498
Rub.	e

TRIBUNAL DE CONTAS DA UNIÃO

CERTIDÃO NEGATIVA DE
CONTAS JULGADAS IRREGULARES

Nome completo: MAURO S ARAUJO
CPF/CNPJ: 38.490.776/0001-00

O Tribunal de Contas da União CERTIFICA, para os devidos fins e a pedido do interessado, que, na presente data, em consulta aos sistemas informatizados do TCU, considerados os julgados do Tribunal e o cadastro de responsáveis por contas julgadas irregulares, NÃO CONSTA nenhuma CONTA JULGADA IRREGULAR em nome do (a) requerente acima identificado(a).

A consulta para emissão desta certidão considerou os processos nos quais o Tribunal se manifestou em decisão definitiva do Tribunal pelo julgamento de contas irregulares desde a data do respectivo acórdão condenatório. Foram excluídos os lançamentos relativos a processos em tramitação que ainda não foram objeto de deliberação deste Tribunal, os arquivados por decisão terminativa e aqueles cujas condenações foram tornadas insubsistentes por decisão judicial ou por decisão definitiva em recurso neste Tribunal, transitadas em julgado.

Certidão emitida às 14:36:34 do dia 25/04/2022, com validade de trinta dias a contar da emissão.

A veracidade das informações aqui prestadas podem ser confirmadas no sítio <http://contasirregulares.tcu.gov.br>, na opção "Verificar certidão emitida".

Código de controle da certidão: GKCL250422143634

Atenção: qualquer rasura ou emenda invalidará este documento.



PEDREIRAS/MA	
Proc.	1901003 1202 2
FLS.	3499
Rub.	e

TRIBUNAL DE CONTAS DA UNIÃO

**CERTIDÃO NEGATIVA DE
CONTAS JULGADAS IRREGULARES**

Nome completo: MAURO S ARAUJO
CPF/CNPJ: 38.490.776/0001-00

O Tribunal de Contas da União CERTIFICA, para os devidos fins e a pedido do interessado, que, na presente data, em consulta aos sistemas informatizados do TCU, considerados os julgados do Tribunal e o cadastro de responsáveis por contas julgadas irregulares, **NÃO CONSTA** nenhuma CONTA JULGADA IRREGULAR em nome do (a) requerente acima identificado(a).

A consulta para emissão desta certidão considerou os processos nos quais o Tribunal se manifestou em decisão definitiva do Tribunal pelo julgamento de contas irregulares desde a data do respectivo acórdão condenatório. Foram excluídos os lançamentos relativos a processos em tramitação que ainda não foram objeto de deliberação deste Tribunal, os arquivados por decisão terminativa e aqueles cujas condenações foram tornadas insubsistentes por decisão judicial ou por decisão definitiva em recurso neste Tribunal, transitadas em julgado.

Certidão emitida às 14:35:19 do dia 25/04/2022, com validade de trinta dias a contar da emissão.

A veracidade das informações aqui prestadas podem ser confirmadas no sítio <http://contasirregulares.tcu.gov.br>, na opção "Verificar certidão emitida".

Código de controle da certidão: IPOD250422143519

Atenção: qualquer rasura ou emenda invalidará este documento.



TRIBUNAL DE CONTAS DA UNIÃO

PEDREIRAS/MA
Proc. 190003/202 2
FLS. 3900
Rub. _____ e

Consulta Consolidada de Pessoa Jurídica

Este relatório tem por objetivo apresentar os resultados consolidados de consultas eletrônicas realizadas diretamente nos bancos de dados dos respectivos cadastros. A responsabilidade pela veracidade do resultado da consulta é do Órgão gestor de cada cadastro consultado. A informação relativa à razão social da Pessoa Jurídica é extraída do Cadastro Nacional da Pessoa Jurídica, mantido pela Receita Federal do Brasil.

Consulta realizada em: 25/04/2022 14:52:31

Informações da Pessoa Jurídica:

Razão Social: MAURO S ARAUJO
CNPJ: 38.490.776/0001-00

Resultados da Consulta Eletrônica:

Órgão Gestor: TCU
Cadastro: Licitantes Inidôneos
Resultado da consulta: Nada Consta

Para acessar a certidão original no portal do órgão gestor, clique [AQUI](#).

Órgão Gestor: CNJ
Cadastro: CNIA - Cadastro Nacional de Condenações Cíveis por Ato de Improbidade Administrativa e Inelegibilidade
Resultado da consulta: Nada Consta

Para acessar a certidão original no portal do órgão gestor, clique [AQUI](#).

Órgão Gestor: Portal da Transparência
Cadastro: Cadastro Nacional de Empresas Inidôneas e Suspensas
Resultado da consulta: Nada Consta

Para acessar a certidão original no portal do órgão gestor, clique [AQUI](#).

Órgão Gestor: Portal da Transparência
Cadastro: CNEP - Cadastro Nacional de Empresas Punidas
Resultado da consulta: Nada Consta

Para acessar a certidão original no portal do órgão gestor, clique [AQUI](#).

Obs: A consulta consolidada de pessoa jurídica visa atender aos princípios de simplificação e

racionalização de serviços públicos digitais. Fundamento legal: Lei nº 12.965, de 23 de abril de 2014, Lei nº 13.460, de 26 de junho de 2017, Lei nº 13.726, de 8 de outubro de 2018, Decreto nº 8.638 de 15, de janeiro de 2016.

PEDREIRAS/MA	
Proc.	1901003 1202 <u>2</u>
FLS.	<u>3501</u>
Rub.	<u> </u> <u>e</u>



TRIBUNAL DE CONTAS DA UNIÃO

CERTIDÃO

Requerente: **MAURO S ARAUJO**

CNPJ: **38.490.776/0001-00**

O Tribunal de Contas da União **CERTIFICA** que, até a presente data, **NÃO CONSTA** dos sistemas de informação deste Tribunal nenhum processo no qual **MAURO S ARAUJO**, CNPJ 38.490.776/0001-00, figure como responsável ou interessado.

A presente Certidão não abrange pesquisa na base de dados dos processos administrativos do Tribunal de Contas da União.

Certidão emitida às 14h49min37 do dia 25/04/2022, com validade de trinta dias a contar da emissão.

A veracidade das informações aqui prestadas podem ser confirmadas no sítio <https://contas.tcu.gov.br/certidao/Web/Certidao/NadaConsta/verificaCertidao.faces>

Código de controle da certidão: **MX26.NQQY3KF2.VAAV**

Atenção: qualquer rasura ou emenda invalidará este documento.

PEDREIRAS/MA	
Proc.	1901003/2022
FLS.	3502
Rub.	e



TRIBUNAL DE CONTAS DA UNIÃO

CERTIDÃO

Requerente: **MAURO SOUSA ARAUJO**

CPF: **003.032.003-83**

O Tribunal de Contas da União **CERTIFICA** que, até a presente data, **NÃO CONSTA** dos sistemas de informação deste Tribunal nenhum processo no qual **MAURO SOUSA ARAUJO**, CPF 003.032.003-83, figure como responsável ou interessado.

A presente Certidão não abrange pesquisa na base de dados dos processos administrativos do Tribunal de Contas da União.

Certidão emitida às 14h51min14 do dia 25/04/2022, com validade de trinta dias a contar da emissão.

A veracidade das informações aqui prestadas podem ser confirmadas no sítio <https://contas.tcu.gov.br/certidao/Web/Certidao/NadaConsta/verificaCertidao.faces>

Código de controle da certidão: **AFXT.XVZW.WHAX.X4PT**

Atenção: qualquer rasura ou emenda invalidará este documento.

PEDREIRAS/MA	
Proc.	1901003/2022
FLS.	3503
Rub.	e



TRIBUNAL DE CONTAS DA UNIÃO

PEDREIRAS/MA
Proc. 1901003/2022 2
FLS. 3504
Rub. e

Consulta Consolidada de Pessoa Jurídica

Este relatório tem por objetivo apresentar os resultados consolidados de consultas eletrônicas realizadas diretamente nos bancos de dados dos respectivos cadastros. A responsabilidade pela veracidade do resultado da consulta é do Órgão gestor de cada cadastro consultado. A informação relativa à razão social da Pessoa Jurídica é extraída do Cadastro Nacional da Pessoa Jurídica, mantido pela Receita Federal do Brasil.

Consulta realizada em: 06/05/2022 21:43:54

Informações da Pessoa Jurídica:

Razão Social: MAURO S ARAUJO
CNPJ: 38.490.776/0001-00

Resultados da Consulta Eletrônica:

Órgão Gestor: TCU
Cadastro: Licitantes Inidôneos
Resultado da consulta: Nada Consta

Para acessar a certidão original no portal do órgão gestor, clique [AQUI](#).

Órgão Gestor: CNJ
Cadastro: CNIA - Cadastro Nacional de Condenações Cíveis por Ato de Improbidade Administrativa e Inelegibilidade
Resultado da consulta: Nada Consta

Para acessar a certidão original no portal do órgão gestor, clique [AQUI](#).

Órgão Gestor: Portal da Transparência
Cadastro: Cadastro Nacional de Empresas Inidôneas e Suspensas
Resultado da consulta: Nada Consta

Para acessar a certidão original no portal do órgão gestor, clique [AQUI](#).

Órgão Gestor: Portal da Transparência
Cadastro: CNEP - Cadastro Nacional de Empresas Punidas
Resultado da consulta: Nada Consta

Para acessar a certidão original no portal do órgão gestor, clique [AQUI](#).

Obs: A consulta consolidada de pessoa jurídica visa atender aos princípios de simplificação e

racionalização de serviços públicos digitais. Fundamento legal: Lei nº 12.965, de 23 de abril de 2014, Lei nº 13.460, de 26 de junho de 2017, Lei nº 13.726, de 8 de outubro de 2018, Decreto nº 8.638 de 15, de janeiro de 2016.

PEDREIRAS/MA	
Proc.	1901003 1202 2
FLS.	3505
Rub.	e

Improbidade Administrativa e Inelegibilidade

Certidão Negativa

	PEDREIRAS/MA
Proc.	190103 1202 2
FLS.	3506
Rub.	e

Certifico que nesta data (25/04/2022 às 18:18) NÃO CONSTA no Cadastro Nacional de Condenações Cíveis por Ato de Improbidade Administrativa e Inelegibilidade registros de condenação com trânsito em julgado ou sanção ativa quanto ao CNPJ nº 38.490.776/0001-00.

A condenação por atos de improbidade administrativa não implica automático e necessário reconhecimento da inelegibilidade do condenado.

Para consultas sobre inelegibilidade acesse portal do TSE em <http://divulgacandcontas.tse.jus.br/>

Esta certidão é expedida gratuitamente. Sua autenticidade pode ser por meio do número de controle 6267.1039.074E.F529 no seguinte endereço: https://www.cnj.jus.br/improbidade_adm/autenticar_certidao.php