



PEDREIRAS/MA	
Proc.	2706004/2022 7
FLS.	415
Rub.	1

ESTADO DO MARANHÃO
PREFEITURA MUNICIPAL DE PEDREIRAS
COMISSÃO PERMANENTE DE LICITAÇÃO
CNPJ: 06.184.253/0001-49
Site: <https://www.pedreiras.ma.gov.br/>

Processo Administrativo nº 2706004/2022
Modalidade: Pregão Eletrônico Nº 040/2022-SRP
Critério de Julgamento: Menor Preço por Item

Objeto: Registro de Preços para futura, eventual e parcelada aquisição de gêneros alimentícios, para atender as necessidades do Município de Pedreiras/MA.

DOCUMENTOS DE HABILITAÇÃO DA EMPRESA:

REPLETA DISTRIBUIDORA LTDA
CNPJ: 26.689.426/0001-98



TRIBUNAL DE CONTAS DA UNIÃO

Pror	PEDREIRAS/MA
FLS	2706/004/2022
Rub.	446

Consulta Consolidada de Pessoa Jurídica

Este relatório tem por objetivo apresentar os resultados consolidados de consultas eletrônicas realizadas diretamente nos bancos de dados dos respectivos cadastros. A responsabilidade pela veracidade do resultado da consulta é do Órgão gestor de cada cadastro consultado. A informação relativa à razão social da Pessoa Jurídica é extraída do Cadastro Nacional da Pessoa Jurídica, mantido pela Receita Federal do Brasil.

Consulta realizada em: 02/08/2022 08:59:10

Informações da Pessoa Jurídica:

Razão Social: REPLETA DISTRIBUIDORA LTDA
CNPJ: 26.689.426/0001-98

Resultados da Consulta Eletrônica:

Órgão Gestor: TCU
Cadastro: Licitantes Inidôneos
Resultado da consulta: Nada Consta

Para acessar a certidão original no portal do órgão gestor, clique [AQUI](#).

Órgão Gestor: CNJ
Cadastro: CNIA - Cadastro Nacional de Condenações Cíveis por Ato de Improbidade Administrativa e Inelegibilidade
Resultado da consulta: Nada Consta

Para acessar a certidão original no portal do órgão gestor, clique [AQUI](#).

Órgão Gestor: Portal da Transparência
Cadastro: Cadastro Nacional de Empresas Inidôneas e Suspensas
Resultado da consulta: Nada Consta

Para acessar a certidão original no portal do órgão gestor, clique [AQUI](#).

Órgão Gestor: Portal da Transparência
Cadastro: CNEP - Cadastro Nacional de Empresas Punidas
Resultado da consulta: Nada Consta

Para acessar a certidão original no portal do órgão gestor, clique [AQUI](#).

Obs: A consulta consolidada de pessoa jurídica visa atender aos princípios de simplificação e

PEDREIRAS/MA	
Proc	2701004/2022
FLS.	44
Rub.	

racionalização de serviços públicos digitais. Fundamento legal: Lei nº 12.965, de 23 de abril de 2014, Lei nº 13.460, de 26 de junho de 2017, Lei nº 13.726, de 8 de outubro de 2018, Decreto nº 8.638 de 15, de janeiro de 2016.

	PEDREIRAS/MA
Proc.	7706004/2022
FLS.	418
Rub.	1



TRIBUNAL DE CONTAS DA UNIÃO

CERTIDÃO NEGATIVA DE

CONTAS JULGADAS IRREGULARES

Nome completo: REPLETA DISTRIBUIDORA LTDA
CPF/CNPJ: 26.689.426/0001-98

O Tribunal de Contas da União CERTIFICA, para os devidos fins e a pedido do interessado, que, na presente data, em consulta aos sistemas informatizados do TCU, considerados os julgados do Tribunal e o cadastro de responsáveis por contas julgadas irregulares, **NÃO CONSTA** nenhuma CONTA JULGADA IRREGULAR em nome do (a) requerente acima identificado(a).

A consulta para emissão desta certidão considerou os processos nos quais o Tribunal se manifestou em decisão definitiva do Tribunal pelo julgamento de contas irregulares desde a data do respectivo acórdão condenatório. Foram excluídos os lançamentos relativos a processos em tramitação que ainda não foram objeto de deliberação deste Tribunal, os arquivados por decisão terminativa e aqueles cujas condenações foram tornadas insubsistentes por decisão judicial ou por decisão definitiva em recurso neste Tribunal, transitadas em julgado.

Certidão emitida às 09:02:09 do dia 02/08/2022, com validade de trinta dias a contar da emissão.

A veracidade das informações aqui prestadas podem ser confirmadas no sítio <http://contasirregulares.tcu.gov.br>, na opção "Verificar certidão emitida".

Código de controle da certidão: FR0L020822090209

Atenção: qualquer rasura ou emenda invalidará este documento.

PEDEIRAS/MA
Proc: 776/004/202 2
FLS: 579
Rub. _____



TRIBUNAL DE CONTAS DA UNIÃO

**CONFIRMA EMISSAO DE
CERTIDÃO NEGATIVA DE CONTAS JULGADAS IRREGULARES**

A Certidão foi emitida para este interessado nos seguintes termos:

Nome completo: REPLETA DISTRIBUIDORA LTDA

CPF/CNPJ: 26.689.426/0001-98

O Tribunal de Contas da União CERTIFICA, para os devidos fins e a pedido do interessado, que, na presente data, em consulta aos sistemas informatizados do TCU, considerados os julgados do Tribunal e o cadastro de responsáveis por contas julgadas irregulares, **NÃO CONSTA** nenhuma CONTA JULGADA IRREGULAR em nome do (a) requerente acima identificado(a).

A consulta para emissão desta certidão considerou os processos nos quais o Tribunal se manifestou em decisão definitiva do Tribunal pelo julgamento de contas irregulares desde a data do respectivo acórdão condenatório. Foram excluídos os lançamentos relativos a processos em tramitação que ainda não foram objeto de deliberação deste Tribunal, os arquivados por decisão terminativa e aqueles cujas condenações foram tornadas insubsistentes por decisão judicial ou por decisão definitiva em recurso neste Tribunal, transitadas em julgado.

Certidão emitida às 09:02:09 do dia 02/08/2022, com validade de trinta dias a contar da emissão.

Atenção: qualquer rasura ou emenda invalidará este documento.

	PEDREIRAS/MA
Pror	77000041202_2
FLS	450
Rub.	



TRIBUNAL DE CONTAS DA UNIÃO

CERTIDÃO NEGATIVA DE
CONTAS JULGADAS IRREGULARES

Nome completo: SAVIO BARBOSA DE SOUSA
CPF/CNPJ: 952.747.403-59

O Tribunal de Contas da União CERTIFICA, para os devidos fins e a pedido do interessado, que, na presente data, em consulta aos sistemas informatizados do TCU, considerados os julgados do Tribunal e o cadastro de responsáveis por contas julgadas irregulares, **NÃO CONSTA** nenhuma CONTA JULGADA IRREGULAR em nome do (a) requerente acima identificado(a).

A consulta para emissão desta certidão considerou os processos nos quais o Tribunal se manifestou em decisão definitiva do Tribunal pelo julgamento de contas irregulares desde a data do respectivo acórdão condenatório. Foram excluídos os lançamentos relativos a processos em tramitação que ainda não foram objeto de deliberação deste Tribunal, os arquivados por decisão terminativa e aqueles cujas condenações foram tornadas insubsistentes por decisão judicial ou por decisão definitiva em recurso neste Tribunal, transitadas em julgado.

Certidão emitida às 09:00:49 do dia 02/08/2022, com validade de trinta dias a contar da emissão.

A veracidade das informações aqui prestadas podem ser confirmadas no sítio <http://contasirregulares.tcu.gov.br>, na opção "Verificar certidão emitida".

Código de controle da certidão: MBUF020822090049

Atenção: qualquer rasura ou emenda invalidará este documento.

	PEDREIRAS/MA
Proc	2706001/2022
FLS	453
Rub.	



TRIBUNAL DE CONTAS DA UNIÃO

**CONFIRMA EMISSAO DE
CERTIDÃO NEGATIVA DE CONTAS JULGADAS IRREGULARES**

A Certidão foi emitida para este interessado nos seguintes termos:

Nome completo: SAVIO BARBOSA DE SOUSA

CPF/CNPJ: 952.747.403-59

O Tribunal de Contas da União CERTIFICA, para os devidos fins e a pedido do interessado, que, na presente data, em consulta aos sistemas informatizados do TCU, considerados os julgados do Tribunal e o cadastro de responsáveis por contas julgadas irregulares, **NÃO CONSTA** nenhuma CONTA JULGADA IRREGULAR em nome do (a) requerente acima identificado(a).

A consulta para emissão desta certidão considerou os processos nos quais o Tribunal se manifestou em decisão definitiva do Tribunal pelo julgamento de contas irregulares desde a data do respectivo acórdão condenatório. Foram excluídos os lançamentos relativos a processos em tramitação que ainda não foram objeto de deliberação deste Tribunal, os arquivados por decisão terminativa e aqueles cujas condenações foram tornadas insubsistentes por decisão judicial ou por decisão definitiva em recurso neste Tribunal, transitadas em julgado.

Certidão emitida às 09:00:49 do dia 02/08/2022, com validade de trinta dias a contar da emissão.

Atenção: qualquer rasura ou emenda invalidará este documento.



Improbidade Administrativa e Inelegibilidade

PROT. Nº	PEDREIRAS/MA
FLS.	452
Rub.	1

Certidão Negativa

Certifico que nesta data (02/08/2022 às 08:58) NÃO CONSTA no Cadastro Nacional de Condenações Cíveis por Ato de Improbidade Administrativa e Inelegibilidade registros de condenação com trânsito em julgado ou sanção ativa quanto ao CNPJ nº 26.689.426/0001-98.

A condenação por atos de improbidade administrativa não implica automático e necessário reconhecimento da inelegibilidade do condenado.

Para consultas sobre inelegibilidade acesse portal do TSE em <http://divulgacandcontas.tse.jus.br/>

Esta certidão é expedida gratuitamente. Sua autenticidade pode ser por meio do número de controle 62E9.114C.31A0.1484 no seguinte endereço: https://www.cnj.jus.br/improbidade_adm/autenticar_certidao.php

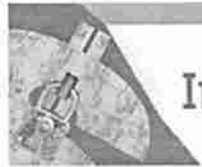

PEDREIRAS/MA	
Proc.	70404/2021 7
FLS.	153

Improbidade Administrativa e Inelegibilidade

Certidão Negativa

Certifico que nesta data (02/08/2022 às 08:57) NÃO CONSTA no Cadastro Nacional de Condenações Cíveis por Ato de Improbidade Administrativa e Inelegibilidade registros de condenação com trânsito em julgado ou sanção ativa quanto ao CPF nº 952.747.403-59.

A condenação por atos de improbidade administrativa não implica automático e necessário reconhecimento da inelegibilidade do condenado.

Para consultas sobre inelegibilidade acesse portal do TSE em <http://divulgacandcontas.tse.jus.br/>

Esta certidão é expedida gratuitamente. Sua autenticidade pode ser por meio do número de controle 62E9.110D.13E0.6421 no seguinte endereço: https://www.cnj.jus.br/improbidade_adm/autenticar_certidao.php

	PEDREIRAS/MA
Proc.	7700041202-7
FLS.	231
Rub.	



**TRIBUNAL DE CONTAS DA UNIÃO
CERTIDÃO NEGATIVA**

DE

INABILITADOS

(Válida somente com a apresentação do CPF)

Nome completo: SAVIO BARBOSA DE SOUSA

CPF: 952.747.403-59

O Tribunal de Contas da União CERTIFICA que, na presente data, o(a) requerente acima identificado(a) NÃO CONSTA da relação de responsáveis com inabilitação para o exercício de cargo em comissão ou função de confiança no âmbito da administração pública federal, em razão de decisão deste Tribunal, nos termos do art. 60 da Lei nº 8.443/92 (Lei Orgânica do TCU).

Não constam da relação consultada para emissão desta certidão os responsáveis ainda não notificados do teor dos acórdãos condenatórios, aqueles cujas condenações tenham tido seu prazo de vigência expirado, bem como aqueles cujas apreciações estejam suspensas em razão de interposição de recurso com efeito suspensivo ou de decisão judicial.

Certidão emitida às 09:09:07 do dia 02/08/2022, com validade de trinta dias a contar da emissão.

A veracidade das informações aqui prestadas podem ser confirmadas no sítio <https://contas.tcu.gov.br/ords/f?p=INABILITADO:VERIFICA>

Código de controle da certidão: 0JVC020822090907

Atenção: qualquer rasura ou emenda invalidará este documento.

	PEDREIRAS/MA
Proc	77000412022
FLS.	755
Rub.	



TRIBUNAL DE CONTAS DA UNIÃO
CERTIDÃO NEGATIVA
DE
LICITANTES INIDÔNEOS

Nome completo: REPLETA DISTRIBUIDORA LTDA

CPF/CNPJ: 26.689.426/0001-98

O Tribunal de Contas da União CERTIFICA que, na presente data, o (a) requerente acima identificado(a) **NÃO CONSTA** da relação de responsáveis inidôneos para participar de licitação na administração pública federal, por decisão deste Tribunal, nos termos do art. 46 da Lei nº 8.443/92 (Lei Orgânica do TCU).

Não constam da relação consultada para emissão desta certidão os responsáveis ainda não notificados do teor dos acórdãos condenatórios, aqueles cujas condenações tenham tido seu prazo de vigência expirado, bem como aqueles cujas apreciações estejam suspensas em razão de interposição de recurso com efeito suspensivo ou de decisão judicial.

Certidão emitida às 09:10:07 do dia 02/08/2022, com validade de trinta dias a contar da emissão.

A veracidade das informações aqui prestadas podem ser confirmadas no sítio <https://contas.tcu.gov.br/ords/f?p=INABILITADO:5>

Código de controle da certidão: 8QWZ020822091007

Atenção: qualquer rasura ou emenda invalidará este documento.

	PEDREIRAS/MA
Proc	270004/2021
FLS.	356
Rub.	



TRIBUNAL DE CONTAS DA UNIÃO

CERTIDÃO NEGATIVA

DE

LICITANTES INIDÔNEOS

(Válida somente com a apresentação do CPF)

Nome completo: SAVIO BARBOSA DE SOUSA

CPF/CNPJ: 952.747.403-59

O Tribunal de Contas da União **CERTIFICA** que, na presente data, o (a) requerente acima identificado(a) **NÃO CONSTA** da relação de responsáveis inidôneos para participar de licitação na administração pública federal, por decisão deste Tribunal, nos termos do art. 46 da Lei nº 8.443/92 (Lei Orgânica do TCU).

Não constam da relação consultada para emissão desta certidão os responsáveis ainda não notificados do teor dos acórdãos condenatórios, aqueles cujas condenações tenham tido seu prazo de vigência expirado, bem como aqueles cujas apreciações estejam suspensas em razão de interposição de recurso com efeito suspensivo ou de decisão judicial.

Certidão emitida às 09:10:41 do dia 02/08/2022, com validade de trinta dias a contar da emissão.

A veracidade das informações aqui prestadas podem ser confirmadas no sítio <https://contas.tcu.gov.br/ords/f?p=INABILITADO:5>

Código de controle da certidão: H6G0020822091041

Atenção: qualquer rasura ou emenda invalidará este documento.



	PEDREIRAS/MA
Proc	270004/2022
FLS	457
Rul	

Ministério da Economia
Secretaria Especial de Desburocratização, Gestão e Governo Digital
Secretaria de Gestão

Sistema de Cadastramento Unificado de Fornecedores - SICAF

Declaração

Declaramos para os fins previstos na Lei nº 8.666, de 1993, conforme documentação registrada no SICAF, que a situação do fornecedor no momento é a seguinte:

Dados do Fornecedor

CNPJ: 26.689.426/0001-98 DUNS@: 94*****00
Razão Social: REPLETA DISTRIBUIDORA LTDA
Nome Fantasia: REPLETA DISTRIBUIDORA
Situação do Fornecedor: Credenciado Data de Vencimento do Cadastro: 05/07/2023
Natureza Jurídica: SOCIEDADE EMPRESÁRIA LIMITADA
MEI: Não
Porte da Empresa: Empresa de Pequeno

Ocorrências e Impedimentos

Ocorrência: Nada Consta
Impedimento de Licitar: Nada Consta

Níveis cadastrados:

I - Credenciamento

II - Habilitação Jurídica

III - Regularidade Fiscal e Trabalhista Federal

Receita Federal e PGFN	Validade:	15/02/2023
FGTS	Validade:	27/09/2022
Trabalhista (http://www.tst.jus.br/certidao)	Validade:	25/02/2023

IV - Regularidade Fiscal Estadual/Distrital e Municipal

Receita Estadual/Distrital	Validade:	13/10/2022
Receita Municipal	Validade:	30/10/2022

V - Qualificação Técnica

VI - Qualificação Econômico-Financeira

Validade: 30/04/2023

Esta declaração é uma simples consulta e não tem efeito legal

Emitido em: 29/08/2022 09:28

1 de 1

CPF: 952.747.403-59 Nome: SAVIO BARBOSA DE SOUSA

Ass: _____



PEDREIRAS/MA	
Proc:	2706/2022
FLS:	458
Rub:	

Ministério da Economia
Secretaria Especial de Desburocratização, Gestão e Governo Digital
Secretaria de Gestão

Sistema de Cadastramento Unificado de Fornecedores - SICAF

Certificado de Registro Cadastral - CRC

(Emissão conforme art. 17 da Instrução Normativa nº 03, de 26 abril de 2018)

CNPJ: 26.689.426/0001-98
Razão Social: REPLETA DISTRIBUIDORA LTDA

Atividade Econômica Principal:

4691-5/00 - COMÉRCIO ATACADISTA DE MERCADORIAS EM GERAL, COM
PREDOMINÂNCIA DE PRODUTOS ALIMENTÍCIOS

Endereço:

AVENIDA FRANCISCO CARLOS JANSEN, 812 - LETRA B - PARQUE PIAUI - Timon /
Maranhão

Observações:

A veracidade das informações poderá ser verificada no endereço www.comprasgovernamentais.gov.br.
Este certificado não substitui os documentos enumerados nos artigos 28 a 31 da Lei nº 8.666, de 1993.



PEDREIRAS/MA	
Proc.	77000041202 C
FLS.	959
Rub.	1

Ministério da Economia
Secretaria Especial de Desburocratização, Gestão e Governo Digital
Secretaria de Gestão

Sistema de Cadastramento Unificado de Fornecedores - SICAF

Relatório de Ocorrências Impeditivas de Licitar

Dados do Fornecedor

CNPJ: 26.689.426/0001-98 DUNS®: 94*****00
Razão Social: REPLETA DISTRIBUIDORA LTDA
Nome Fantasia: REPLETA DISTRIBUIDORA
Situação do Fornecedor: Credenciado

Nenhum registro de Ocorrência Ativa encontrado para o fornecedor



EDREIRAS/MA
Prot: 7706204/2022
FLS: 460
Rub: _____

Ministério da Economia
Secretaria Especial de Desburocratização, Gestão e Governo Digital
Secretaria de Gestão

Sistema de Cadastramento Unificado de Fornecedores - SICAF

Relatório de Ocorrências

Dados do Fornecedor

CNPJ: 26.689.426/0001-98 DUNS@: 94*****00

Razão Social: REPLETA DISTRIBUIDORA LTDA

Nome Fantasia: REPLETA DISTRIBUIDORA

Situação do Fornecedor: Credenciado

Nenhum registro de Ocorrência Ativa encontrado para o fornecedor



Ministério da Economia
Secretaria Especial de Desburocratização, Gestão e Governo Digital
Secretaria de Gestão

Sistema de Cadastramento Unificado de Fornecedores - SICAF

Relatório Nível V - Qualificação Técnica

Dados do Fornecedor

CNPJ: 26.689.426/0001-98 DUNS@: 94*****00
Razão Social: REPLETA DISTRIBUIDORA LTDA
Nome Fantasia: REPLETA DISTRIBUIDORA
Situação do Fornecedor: Credenciado

Dados do Nível

Situação do Nível: Cadastrado

Entidades de Classe

Entidade e UF	Nº Registro	Data de Validade
PREFEITURA MUNICIPAL DE CODO-MA	06.104.863.0001-95	-

**05 ADITIVO AO CONTRATO SOCIAL
 REPLETA DISTRIBUIDORA LTDA
 CNPJ:26.689.426/0001-98
 NIRE:21200950786 EM 09/12/2016**

1. **SÁVIO BARBOSA DE SOUSA**, brasileiro, empresário, solteiro, nascido em 15/07/1983, portador da cédula de identidade 2.039.678 SSP/PI, CPF 952.747.403 – 59, residente e domiciliado em Teresina – Piauí, Rua Noe Fortes, Nº 400, Bairro Uruguai, CEP 64.073-046.
2. **SHEIRE SILVA DAS CHAGAS SANTOS**, brasileira, solteira, empresária, nascida em 24/06/1989, portadora da cédula de identidade 2.677.435 SSP-PI, CPF 029.453.493 – 88, residente e domiciliada em Teresina – Piauí, Rua Noe Fortes, Nº 400, Bairro Uruguai, CEP 64.073-046.

Únicos sócios da empresa **REPLETA DISTRIBUIDORA LTDA**, com sede nesta cidade de Timon do estado do Maranhão, na Avenida Francisco Carlos Jansen, Nº 812, Letra B, Bairro: Parque Piauí, CEP: 65.631-240, inscrita no CNPJ n.º (MF) 26.689.426/0001-98, tendo arquivado o Contrato Constitutivo na Jucema sob n.º 2120095078-6 datado em 09 de Dezembro de 2016, resolvem de comum acordo alterar o seu Contrato Social mediante Cláusulas seguintes:

Cláusula 1ª DA TRANSFERÊNCIA DE QUOTAS.

Neste ato retira-se da sociedade a sócia **SHEIRE SILVA DAS CHAGAS SANTOS**, está vendendo suas quotas equivalente a 175.000 (Cento e setenta e cinco mil) quotas, no valor de R\$ 175.000,00 (Cento e setenta e cinco mil reais), integralizado em moeda corrente do país, para o sócio **SÁVIO BARBOSA DE SOUSA**, na qual da plena e total quitação, ficando assim distribuído.

SÓCIOS	QUOTAS	%	VALOR TOTAL
SÁVIO BARBOSA DE SOUSA	350.000	100	R\$ 350.000,00
TOTAL	350.000	100	R\$ 350.000,00

Em virtude das alterações havidas, fica o presente contrato social vigorando com as cláusulas e condições seguintes, totalmente consolidadas neste presente instrumento de alteração contratual.

CONTRATO SOCIAL CONSOLIDADO

Pelo presente instrumento particular de consolidação social.

PEDREIRAS/MA	
Proc.	270604/2022
FLS.	463
Rut	

**05 ADITIVO AO CONTRATO SOCIAL
REPLETA DISTRIBUIDORA LTDA
CNPJ:26.689.426/0001-98
NIRE:21200950786 EM 09/12/2016**

Cláusula 1ª A sociedade gira sob a denominação social de: REPLETA DISTRIBUIDORA LTDA, e tem como nome de fantasia: REPLETA DISTRIBUIDORA.

Cláusula 2ª Objeto Social - A sociedade tem como objeto:

- 4691-5/00 - Comércio atacadista de mercadorias em geral, com predominância de produtos alimentícios
- 4663-0/00 - Comércio atacadista de máquinas e equipamentos para uso industrial; partes e peças
- 1822-9/01 - Serviços de encadernação e plastificação
- 4617-6/00 - Representantes comerciais e agentes do comércio de produtos alimentícios, bebidas e fumo
- 4618-4/01 - Representantes comerciais e agentes do comércio de medicamentos, cosméticos e produtos de perfumaria
- 4618-4/99 - Outros representantes comerciais e agentes do comércio especializado em produtos não especificados anteriormente (artigos de escritório e de papelaria)
- 4619-2/00 - Representantes comerciais e agentes do comércio de mercadorias em geral não especializado
- 4632-0/01 - Comércio atacadista de cereais e leguminosas beneficiados
- 4634-6/01 - Comércio atacadista de carnes bovinas e suínas e derivados
- 4634-6/02 - Comércio atacadista de aves abatidas e derivados
- 4634-6/03 - Comércio atacadista de pescados e frutos do mar
- 4634-6/99 - Comércio atacadista de carnes e derivados de outros animais
- 4637-1/07 - Comércio atacadista de chocolates, confeitos, balas, bombons e semelhantes
- 4637-1/99 - Comércio atacadista especializado em outros produtos alimentícios não especificados anteriormente (frutas e legumes em conservas e congelados)
- 4639-7/01 - Comércio atacadista de produtos alimentícios em geral
- 4641-9/02 - Comércio atacadista de artigos de cama, mesa e banho
- 4641-9/03 - Comércio atacadista de artigos de armarinho
- 4642-7/02 - Comércio atacadista de roupas e acessórios para uso profissional e de segurança do trabalho
- 4647-8/01 - Comércio atacadista de artigos de escritório e de papelaria
- 4647-8/02 - Comércio atacadista de livros, jornais e outras publicações
- 4649-4/01 - Comércio atacadista de equipamentos elétricos de uso pessoal e doméstico
- 4649-4/02 - Comércio atacadista de aparelhos eletrônicos de uso pessoal e doméstico
- 4649-4/04 - Comércio atacadista de móveis e artigos de colchoaria

PEDREIRAS/MA	
Proc:	77060043202 2
FLS:	964
Rub:	

**05 ADITIVO AO CONTRATO SOCIAL
REPLETA DISTRIBUIDORA LTDA
CNPJ:26.689.426/0001-98
NIRE:21200950786 EM 09/12/2016**

- 4649-4/08 - Comércio atacadista de produtos de higiene, limpeza e conservação domiciliar
- 4649-4/09 - Comércio atacadista de produtos de higiene, limpeza e conservação domiciliar, com atividade de fracionamento e acondicionamento associada
- 4649-4/99 - Comércio atacadista de outros equipamentos e artigos de uso pessoal e doméstico não especificados anteriormente (copos, talheres, guardanapos, embalagens para alimentos preparados e outros similares)
- 4651-6/01 - Comércio atacadista de equipamentos de informática
- 4651-6/02 - Comércio atacadista de suprimentos para informática
- 4652-4/00 - Comércio atacadista de componentes eletrônicos e equipamentos de telefonia e comunicação
- 4673-7/00 - Comércio atacadista de material elétrico
- 4686-9/02 - Comércio atacadista de embalagens
- 4712-1/00 - Comércio varejista de mercadorias em geral, com predominância de produtos alimentícios - minimercados, mercearias e armazéns
- 4713-0/02 - Lojas de variedades, exceto lojas de departamentos ou magazines
- 4721-1/04 - Comércio varejista de doces, balas, bombons e semelhantes
- 4761-0/03 - Comércio varejista de artigos de papelaria
- 4763-6/02 - Comércio varejista de artigos esportivos
- 4772-5/00 - Comércio varejista de cosméticos, produtos de perfumaria e de higiene pessoal
- 4781-4/00 - Comércio varejista de artigos do vestuário e acessórios
- 4782-2/01 - Comércio varejista de calçados
- 4789-0/05 - Comércio varejista de produtos saneantes domissanitários
- 4789-0/07 - Comércio varejista de equipamentos para escritório
- 4930-2/02 - Transporte rodoviário de carga, exceto produtos perigosos e mudanças, intermunicipal, interestadual e internacional
- 5212-5/00 - Carga e descarga
- 4751-2/01 - Comércio varejista especializado de equipamentos e suprimentos de informática

Cláusula 3ª - A sociedade tem sede na Avenida Francisco Carlos Jansen, Nº 812, Letra B, Bairro: Paque Piauí, CEP: 65.631-240 Timon – MA.

Cláusula 4ª - O capital social é R\$ 350.000,00 (Trezentos e cinquenta mil reais), dividido em 350.000 (Trezentos e cinquenta mil) quotas de valor nominal R\$ 1,00 (um real) cada, integralizadas, neste ato em moeda corrente do País, pelos sócios:

PEDREIRAS/MA	
Proc	270004/2022
FLS	369
Rub	

**05 ADITIVO AO CONTRATO SOCIAL
REPLETA DISTRIBUIDORA LTDA
CNPJ:26.689.426/0001-98
NIRE:21200950786 EM 09/12/2016**

SÁVIO BARBOSA DE SOUSA	350.000 QUOTAS	100 %	R\$ 350.000,00
TOTAL	350.000 QUOTAS	100	R\$ 350.000,00

Cláusula 5ª - A sociedade iniciou suas atividades em **28/11/2016**, e seu prazo de duração é por tempo indeterminado. (art. 997, II, CC/2002).

Cláusula 6ª - As quotas são indivisíveis e não poderão ser cedidas ou transferidas a terceiros sem o consentimento do outro sócio, a quem fica assegurado, em igualdades de condições e preço direito de preferência para a sua aquisição se postas à venda, formalizando, se realizada a cessão delas, a alteração contratual pertinente. (art. 1.056, art.1.057 CC/2002).

Cláusula 7ª - A responsabilidade de cada sócio é restrita ao valor de suas quotas, mas todos respondem solidariamente pela integralização do capital social. (art. 1.052, CC/2002.).

Cláusula 8ª - A administração da sociedade é exercida pelo sócio **SÁVIO BARBOSA DE SOUSA**, com poderes e atribuição de administração, ao qual assina isoladamente, todos os papéis, documentos, títulos de crédito, contratos, endossos, e o que mais for necessário para a administração da sociedade, pode delegar poderes a terceiros por procuração com fins e prazos determinados, para trato de assuntos de interesse da sociedade.

Cláusula 09ª - O administrador declara, sob as penas da lei, de que não está impedido de exercer a administração da sociedade, por lei especial, ou em virtude de condenação criminal, ou por se encontrar sob os efeitos dela, a pena que vede, ainda que temporariamente, o acesso a cargos públicos; ou por crime falimentar, de prevaricação, peita ou suborno, concussão, peculato, ou contra a economia popular, contra o sistema financeiro nacional, contra normas de defesa da concorrência, contra as relações de consumo, fé pública, ou a propriedade. (art. 1.011, § 1º, CC/2002).

Cláusula 10ª - Ao término de cada exercício social, em 31 de dezembro, o administrador prestará contas justificadas de sua administração, procedendo à elaboração do inventário, do

**05 ADITIVO AO CONTRATO SOCIAL
REPLETA DISTRIBUIDORA LTDA
CNPJ:26.689.426/0001-98
NIRE:21200950786 EM 09/12/2016**

balanço patrimonial e do balanço de resultado econômico, cabendo aos sócios, na proporção de suas quotas, os lucros ou perdas apuradas. (art. 1.065, CC/2002).

Cláusula 11ª - Nos quatro meses seguintes ao término do exercício social, o sócio deliberará sobre as contas e designará administrador quando for o caso. (art. 1.071, art. 1.072, § 2º e art. 1.078, CC/2002).

Cláusula 12ª - O sócio poderá fixar uma retirada mensal a título de pró-labore, observadas as disposições regulamentares pertinentes.

Cláusula 13ª – Retirando-se, falecendo ou interditado qualquer sócio, a sociedade continuará suas atividades com os herdeiros, sucessores e o incapaz. Não sendo possível ou inexistindo interesse destes ou dos sócios remanescentes, o valor de seus haveres será apurado e liquidado com base na situação patrimonial da sociedade, à data da resolução, verificada em balanço especialmente levantado.

Parágrafo único - O mesmo procedimento será adotado em outros casos em que a sociedade se resolva em relação a seu sócio. (art. 1.028 e art. 1.031, CC/2002).

Cláusula 14ª- Fica eleito o foro de Timon – Maranhão para o exercício e o cumprimento dos direitos e obrigações resultantes deste contrato.

E por estarem justos e contratados, assinam o presente Contrato Social em 01 (uma) via de igual teor e forma.

Timon – MA, 17 de Junho de 2022.

SÁVIO BARBOSA DE SOUSA
Sócio Administrador

SHEIRE SILVA DAS CHAGAS SANTOS
Sócia Retirante



	PEDREIRAS/MA
Proc	2700041202 L
FLS.	767
Rub.	

ASSINATURA ELETRÔNICA

Certificamos que o ato da empresa REPLETA DISTRIBUIDORA LTDA consta assinado digitalmente por:

IDENTIFICAÇÃO DO(S) ASSINANTE(S)	
CPF/CNPJ	Nome
02945349388	SHEIRE SILVA DAS CHAGAS SANTOS
95274740359	SAVIO BARBOSA DE SOUSA

CERTIFICO O REGISTRO EM 22/06/2022 10:14 SOB Nº 20220698481.
PROTOCOLO: 220698481 DE 22/06/2022.
CÓDIGO DE VERIFICAÇÃO: 12207960964. CNPJ DA SEDE: 26689426000198.
NIRE: 21200950786. COM EFEITOS DO REGISTRO EM: 17/06/2022.
REPLETA DISTRIBUIDORA LTDA

JUCEMA

CARLOS ANDRÉ DE MORAES PEREIRA
SECRETÁRIO-GERAL
www.empresafacil.ma.gov.br

A validade deste documento, se impresso, fica sujeita à comprovação de sua autenticidade nos respectivos portais, informando seus respectivos códigos de verificação.

Autenticidade de documentos

- Sobre o Portal
- Serviços
- Legislação
- Parceiros
- Fale Conosco
- Manuais
- Municípios Implantados
- Consultar Informações
- Notificações

DADOS DA CONSULTA

Protocolo:

220698481

Data do Protocolo:

22/06/2022

Número de Registro:

21200950786

Arquivamento:

20220698481

Empresa:

REPLETA DISTRIBUIDORA LTDA

Documento(s):

Contrato

< Voltar



(98) 2106-8500 Ver mais

Av. Pedro II, N°199 - Centro, São Luís - MA, 65010-450

ouvidoria@jucema.ma.gov.br

EDREIRAS/MA
 Pror. 2406004/2022
 FLS 369
 Rub. 1



Aline Raquel Nascimento Cunha
 Escrivente
 3º Ofício Timon-MA

Certifico que a presente cópia é autêntica e está conforme com o original conferido e dou fé.
 Aline Raquel Nascimento Cunha - Escrivente
 Poder Judiciário - TJMA
 Celso AUTENTADO/767YO7SSOKL7LEH3C06
 Data Hora: 07/01/2022 14:28:47 - Ago. 13:18 Total R\$ 5,00 Empl. R\$ 5,04 FERC R\$ 0,15 FADER R\$ 0,20 FEM R\$ 0,20
 Consulte em <https://seaj.tjma.jus.br>

OFÍCIO
 CARTÓRIO 3º OFÍCIO EXTRAJUDICIAL
 Gildefran Andrade Almeida

OFÍCIO
 Timon-MA
 (98) 3326-8080
 Rua Manoel de Medeiros, 811

Aline Raquel Nascimento Cunha
 Escrivente
 3º Ofício Timon-MA

"CÓPIA COLORIDA"

EM BRANCO

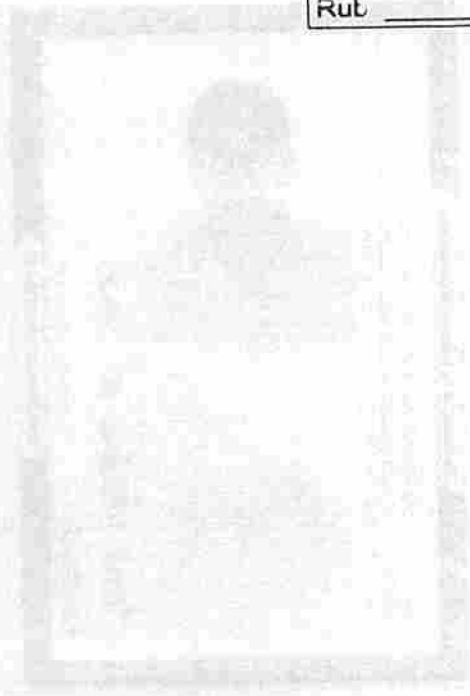

EM BRANCO



Portal do Selo

Selo válido

Selo verificado:

AUTENT030767YO7S5OKL7LEH3C06

Tipo do Ato:

Tabelionato de Notas

Ato realizado:

13.18 - Autenticação de cópias de documentos extraídas por meio reprográfico, por página

Cartório:

TIMON - 3º Ofício Extrajudicial (Timon)

Delegatário:

Gilcifran Andrade Miranda

Usuário:

Aline Raquel Nascimento Cunha - Escrevente

Data de realização:

07/01/2022 as 14:28

Local:

Timon - MA

Valor do ato

Emolumentos	R\$ 5,14
FERC	R\$ 0,15
FADEP	R\$ 0,20
FEMP	R\$ 0,20
Total	R\$ 5,69

[← Voltar](#)



	PEDREIRAS/MA
Proc.	2706019 /202 2
FLS.	732
Rub.	1

Ministério da Fazenda
Secretaria da Receita Federal do Brasil

Comprovante de Situação Cadastral no CPF

Nº do CPF: 952.747.403-59

Nome: SAVIO BARBOSA DE SOUSA

Data de Nascimento: 15/07/1983

Situação Cadastral: REGULAR

Data da Inscrição: 02/12/2000

Digito Verificador: 00

Comprovante emitido às: 08:46:53 do dia 02/08/2022 (hora e data de Brasília).
Código de controle do comprovante: 6532.2214.A015.30F6



Este documento não substitui o "Comprovante de Inscrição no CPF".

(Modelo aprovado pela IN/RFB nº 1.548, de 13/02/2015.)

	PELOREIRAS/MA
Proc	2706004/2021
FLS.	973
Rub.	

 **Ministério da Fazenda**
Receita Federal



COMPROVANTE DE INSCRIÇÃO CPF

Número
952.747.403-59

Nome
SAVIO BARBOSA DE SOUSA

Nascimento
15/07/1983

CÓDIGO DE CONTROLE
8A52.2720.C92F.A40A



Emitido pela Secretaria da Receita Federal do Brasil
às 08:55:23 do dia 02/08/2022 (hora e data de Brasília)
dígito verificador: 00

VÁLIDO SOMENTE COM COMPROVANTE DE IDENTIFICAÇÃO



REPÚBLICA FEDERATIVA DO BRASIL

CADASTRO NACIONAL DA PESSOA JURÍDICA

NÚMERO DE INSCRIÇÃO 26.689.426/0001-98 MATRIZ	COMPROVANTE DE INSCRIÇÃO E DE SITUAÇÃO CADASTRAL	DATA DE ABERTURA 09/12/2016
NOME EMPRESARIAL REPLETA DISTRIBUIDORA LTDA		
TÍTULO DO ESTABELECIMENTO (NOME DE FANTASIA) REPLETA DISTRIBUIDORA	PORTE EPP	
CÓDIGO E DESCRIÇÃO DA ATIVIDADE ECONÔMICA PRINCIPAL 46.91-5-00 - Comércio atacadista de mercadorias em geral, com predominância de produtos alimentícios (Dispensada *)		
CÓDIGO E DESCRIÇÃO DAS ATIVIDADES ECONÔMICAS SECUNDÁRIAS 18.22-9-01 - Serviços de encadernação e plastificação (Dispensada *) 46.17-6-00 - Representantes comerciais e agentes do comércio de produtos alimentícios, bebidas e fumo (Dispensada *) 46.18-4-01 - Representantes comerciais e agentes do comércio de medicamentos, cosméticos e produtos de perfumaria (Dispensada *) 46.18-4-99 - Outros representantes comerciais e agentes do comércio especializado em produtos não especificados anteriormente (Dispensada *) 46.19-2-00 - Representantes comerciais e agentes do comércio de mercadorias em geral não especializado (Dispensada *) 46.32-0-01 - Comércio atacadista de cereais e leguminosas beneficiados 46.34-6-01 - Comércio atacadista de carnes bovinas e suínas e derivados 46.34-6-02 - Comércio atacadista de aves abatidas e derivados 46.34-6-03 - Comércio atacadista de pescados e frutos do mar 46.34-6-99 - Comércio atacadista de carnes e derivados de outros animais 46.37-1-07 - Comércio atacadista de chocolates, confeitos, balas, bombons e semelhantes (Dispensada *) 46.37-1-99 - Comércio atacadista especializado em outros produtos alimentícios não especificados anteriormente 46.39-7-01 - Comércio atacadista de produtos alimentícios em geral (Dispensada *) 46.41-9-02 - Comércio atacadista de artigos de cama, mesa e banho (Dispensada *) 46.41-9-03 - Comércio atacadista de artigos de armarinho (Dispensada *) 46.42-7-02 - Comércio atacadista de roupas e acessórios para uso profissional e de segurança do trabalho (Dispensada *) 46.47-8-01 - Comércio atacadista de artigos de escritório e de papelaria (Dispensada *) 46.47-8-02 - Comércio atacadista de livros, jornais e outras publicações (Dispensada *) 46.49-4-01 - Comércio atacadista de equipamentos elétricos de uso pessoal e doméstico 46.49-4-02 - Comércio atacadista de aparelhos eletrônicos de uso pessoal e doméstico		
CÓDIGO E DESCRIÇÃO DA NATUREZA JURÍDICA 206-2 - Sociedade Empresária Limitada		
LOGRADOURO AV FRANCISCO CARLOS JANSEN	NÚMERO: 812	COMPLEMENTO LETRA B
CEP 65.631-240	BAIRRO/DISTRITO PARQUE PIAUI	MUNICÍPIO TIMON
UF MA		
ENDEREÇO ELETRÔNICO REPLETADISTRIBUIDORA@GMAIL.COM	TELEFONE (86) 8818-0055	
ENTE FEDERATIVO RESPONSÁVEL (EFR) *****		
SITUAÇÃO CADASTRAL ATIVA	DATA DA SITUAÇÃO CADASTRAL 09/12/2016	
MOTIVO DE SITUAÇÃO CADASTRAL		
SITUAÇÃO ESPECIAL *****	DATA DA SITUAÇÃO ESPECIAL *****	

Aprovado pela Instrução Normativa RFB nº 1.863, de 27 de dezembro de 2018.

Emitido no dia 02/08/2022 às 08:16:36 (data e hora de Brasília).

Página: 1/3

PEDREIRAS/MA	
Proc.	2706094/2022
FLS.	445
Rub.	



REPÚBLICA FEDERATIVA DO BRASIL

CADASTRO NACIONAL DA PESSOA JURÍDICA

NÚMERO DE INSCRIÇÃO 26.689.426/0001-98 MATRIZ	COMPROVANTE DE INSCRIÇÃO E DE SITUAÇÃO CADASTRAL	DATA DE ABERTURA 09/12/2016
NOME EMPRESARIAL REPLETA DISTRIBUIDORA LTDA		
CÓDIGO E DESCRIÇÃO DAS ATIVIDADES ECONÔMICAS SECUNDÁRIAS 46.49-4-04 - Comércio atacadista de móveis e artigos de colchoaria (Dispensada *) 46.49-4-08 - Comércio atacadista de produtos de higiene, limpeza e conservação domiciliar 46.49-4-09 - Comércio atacadista de produtos de higiene, limpeza e conservação domiciliar, com atividade de fracionamento e acondicionamento associada 46.49-4-99 - Comércio atacadista de outros equipamentos e artigos de uso pessoal e doméstico não especificados anteriormente 46.51-6-01 - Comércio atacadista de equipamentos de informática (Dispensada *) 46.51-6-02 - Comércio atacadista de suprimentos para informática (Dispensada *) 46.52-4-00 - Comércio atacadista de componentes eletrônicos e equipamentos de telefonia e comunicação (Dispensada *) 46.63-0-00 - Comércio atacadista de Máquinas e equipamentos para uso industrial; partes e peças 46.73-7-00 - Comércio atacadista de material elétrico 46.86-9-02 - Comércio atacadista de embalagens (Dispensada *) 47.12-1-00 - Comércio varejista de mercadorias em geral, com predominância de produtos alimentícios - minimercados, mercearias e armazéns (Dispensada *) 47.13-0-02 - Lojas de variedades, exceto lojas de departamentos ou magazines (Dispensada *) 47.21-1-04 - Comércio varejista de doces, balas, bombons e semelhantes (Dispensada *) 47.51-2-01 - Comércio varejista especializado de equipamentos e suprimentos de informática (Dispensada *) 47.61-0-03 - Comércio varejista de artigos de papelaria (Dispensada *) 47.63-6-02 - Comércio varejista de artigos esportivos (Dispensada *) 47.72-5-00 - Comércio varejista de cosméticos, produtos de perfumaria e de higiene pessoal (Dispensada *) 47.81-4-00 - Comércio varejista de artigos do vestuário e acessórios (Dispensada *) 47.82-2-01 - Comércio varejista de calçados (Dispensada *) 47.89-0-05 - Comércio varejista de produtos saneantes domissanitários		
CÓDIGO E DESCRIÇÃO DA NATUREZA JURÍDICA 206-2 - Sociedade Empresária Limitada		
LOGRADOURO AV FRANCISCO CARLOS JANSEN	NÚMERO 812	COMPLEMENTO LETRA B
CEP 65.631-240	BAIRRO/DISTRITO PARQUE PIAUI	MUNICÍPIO TIMON
UF MA	ENDEREÇO ELETRÔNICO REPLETADISTRIBUIDORA@GMAIL.COM	TELEFONE (86) 8818-0055
ENTE FEDERATIVO RESPONSÁVEL (EFR) *****		
SITUAÇÃO CADASTRAL ATIVA	DATA DA SITUAÇÃO CADASTRAL 09/12/2016	
MOTIVO DE SITUAÇÃO CADASTRAL		
SITUAÇÃO ESPECIAL *****	DATA DA SITUAÇÃO ESPECIAL *****	

Aprovado pela Instrução Normativa RFB nº 1.863, de 27 de dezembro de 2018.

Emitido no dia 02/08/2022 às 08:16:36 (data e hora de Brasília).

Página: 2/3

PEDREIRAS/MA	
Proc.	2706004/2022
FLS.	376
Rub.	



REPÚBLICA FEDERATIVA DO BRASIL

CADASTRO NACIONAL DA PESSOA JURÍDICA

NÚMERO DE INSCRIÇÃO 26.689.426/0001-98 MATRIZ	COMPROVANTE DE INSCRIÇÃO E DE SITUAÇÃO CADASTRAL	DATA DE ABERTURA 09/12/2016
NOME EMPRESARIAL REPLETA DISTRIBUIDORA LTDA		
CÓDIGO E DESCRIÇÃO DAS ATIVIDADES ECONÔMICAS SECUNDÁRIAS 47.89-0-07 - Comércio varejista de equipamentos para escritório (Dispensada *) 49.30-2-02 - Transporte rodoviário de carga, exceto produtos perigosos e mudanças, intermunicipal, interestadual e internacional 52.12-5-00 - Carga e descarga		
CÓDIGO E DESCRIÇÃO DA NATUREZA JURÍDICA 206-2 - Sociedade Empresária Limitada		
LOGRADOURO AV FRANCISCO CARLOS JANSEN	NÚMERO 812	COMPLEMENTO LETRA B
CEP 65.631-240	BAIRRO/DISTRITO PARQUE PIAUI	MUNICÍPIO TIMON
ENDEREÇO ELETRÔNICO REPLETADISTRIBUIDORA@GMAIL.COM		TELEFONE (86) 8818-0055
ENTE FEDERATIVO RESPONSÁVEL (EFR) *****		
SITUAÇÃO CADASTRAL ATIVA	DATA DA SITUAÇÃO CADASTRAL 09/12/2016	
MOTIVO DE SITUAÇÃO CADASTRAL		
SITUAÇÃO ESPECIAL *****		DATA DA SITUAÇÃO ESPECIAL *****

(*) A dispensa de alvarás e licenças é direito do empreendedor que atende aos requisitos constantes na Resolução CGSIM nº 51, de 11 de junho de 2019, ou da legislação própria encaminhada ao CGSIM pelos entes federativos, não tendo a Receita Federal qualquer responsabilidade quanto às atividades dispensadas.

Aprovado pela Instrução Normativa RFB nº 1.863, de 27 de dezembro de 2018.

Emitido no dia 02/08/2022 às 08:16:36 (data e hora de Brasília).

Página: 3/3

PEDREIRAS/MA	
Proc.	2706004/202 2
FLS.	373
Rub.	

Consulta Quadro de Sócios e Administradores - QSA

CNPJ:	26.689.426/0001-98
NOME EMPRESARIAL:	REPLETA DISTRIBUIDORA LTDA
CAPITAL SOCIAL:	R\$350.000,00 (Trezentos e cinquenta mil reais)

O Quadro de Sócios e Administradores(QSA) constante da base de dados do Cadastro Nacional da Pessoa Jurídica (CNPJ) é o seguinte:

Nome/Nome Empresarial:	SAVIO BARBOSA DE SOUSA
Qualificação:	49-Sócio-Administrador

Para informações relativas à participação no QSA, acessar o e-CAC com certificado digital ou comparecer a uma unidade da RFB.

Emitido no dia 02/08/2022 às 08:17 (data e hora de Brasília).



SINTEGRA/ICMS
 Consulta Pública ao Cadastro do Estado do Maranhão

PEDREIRAS/MA
 Proc. 2706004/202 2
 FLS. 338
 Rubrica da Receita

Resultado da Consulta SINTEGRA/ICMS

IDENTIFICAÇÃO

CGC: 26.689.426/0001-98 **Inscrição Estadual:** 12.510655-6

Razão Social: REPLETA DISTRIBUIDORA LTDA

Regime Apuração: NORMAL

ENDEREÇO

Logradouro: AVE FRANCISCO CARLOS JANSEN

Número: 812 **Complemento:** LETRA B

Bairro: PARQUE PIAUI

Município: TIMON **UF:** MA

CEP: 65631240 **DDD:** **Telefone:** 88180055

INFORMAÇÕES COMPLEMENTARES

CNAE 4691500 - COMÉRCIO ATACADISTA DE MERCADORIAS EM GERAL, COM
Principal: PREDOMINÂNCIA DE PRODUTOS ALIMENTÍCIOS

CNAEs Secundários

Código	Descrição CNAE
4634699	COMÉRCIO ATACADISTA DE CARNES E DERIVADOS DE OUTROS ANIMAIS
4637107	COMÉRCIO ATACADISTA DE CHOCOLATES, CONFEITOS, BALAS, BOMBONS E SEMELHANTES
4637199	COMÉRCIO ATACADISTA ESPECIALIZADO EM OUTROS PRODUTOS ALIMENTÍCIOS NÃO ESPECIFICADOS ANTERIORMENTE
4639701	COMÉRCIO ATACADISTA DE PRODUTOS ALIMENTÍCIOS EM GERAL
4641902	COMÉRCIO ATACADISTA DE ARTIGOS DE CAMA, MESA E BANHO
4641903	COMÉRCIO ATACADISTA DE ARTIGOS DE ARMARINHO
4642702	COMÉRCIO ATACADISTA DE ROUPAS E ACESSÓRIOS PARA USO PROFISSIONAL E DE SEGURANÇA DO TRABALHO
4647801	COMÉRCIO ATACADISTA DE ARTIGOS DE ESCRITÓRIO E DE PAPELARIA
4647802	COMÉRCIO ATACADISTA DE LIVROS, JORNAIS E OUTRAS PUBLICAÇÕES
4649401	COMÉRCIO ATACADISTA DE EQUIPAMENTOS ELÉTRICOS DE USO PESSOAL E DOMÉSTICO
5212500	CARGA E DESCARGA
4649402	COMÉRCIO ATACADISTA DE APARELHOS ELETRÔNICOS DE USO PESSOAL E DOMÉSTICO
4649404	COMÉRCIO ATACADISTA DE MÓVEIS E ARTIGOS DE COLCHOARIA
4649408	COMÉRCIO ATACADISTA DE PRODUTOS DE HIGIENE, LIMPEZA E CONSERVAÇÃO DOMICILIAR
4649409	COMÉRCIO ATACADISTA DE PRODUTOS DE HIGIENE, LIMPEZA E CONSERVAÇÃO DOMICILIAR, COM ATIVIDADE DE FRACIONAMENTO E ACONDICIONAMENTO ASSOCIADA
4649499	COMÉRCIO ATACADISTA DE OUTROS EQUIPAMENTOS E ARTIGOS DE USO PESSOAL E DOMÉSTICO NÃO ESPECIFICADOS ANTERIORMENTE
4651601	COMÉRCIO ATACADISTA DE EQUIPAMENTOS DE INFORMÁTICA
4651602	COMÉRCIO ATACADISTA DE SUPRIMENTOS PARA INFORMÁTICA
4652400	COMÉRCIO ATACADISTA DE COMPONENTES ELETRÔNICOS E EQUIPAMENTOS DE TELEFONIA E COMUNICAÇÃO
4663000	COMÉRCIO ATACADISTA DE MÁQUINAS E EQUIPAMENTOS PARA USO INDUSTRIAL; PARTES E PEÇAS
4673700	COMÉRCIO ATACADISTA DE MATERIAL ELÉTRICO
4618401	REPRESENTANTES COMERCIAIS E AGENTES DO COMÉRCIO DE MEDICAMENTOS, COSMÉTICOS E PRODUTOS DE PERFUMARIA
4686902	COMÉRCIO ATACADISTA DE EMBALAGENS
4712100	COMÉRCIO VAREJISTA DE MERCADORIAS EM GERAL, COM PREDOMINÂNCIA DE PRODUTOS ALIMENTÍCIOS - MINIMERCADOS, MERCEARIAS E ARMAZÉNS
4713002	LOJAS DE VARIEDADES, EXCETO LOJAS DE DEPARTAMENTOS OU MAGAZINES
4721104	COMÉRCIO VAREJISTA DE DOCES, BALAS, BOMBONS E SEMELHANTES
4751201	COMÉRCIO VAREJISTA ESPECIALIZADO DE EQUIPAMENTOS E SUPRIMENTOS DE INFORMÁTICA
4761003	COMÉRCIO VAREJISTA DE ARTIGOS DE PAPELARIA
4763602	COMÉRCIO VAREJISTA DE ARTIGOS ESPORTIVOS
4772500	COMÉRCIO VAREJISTA DE COSMÉTICOS, PRODUTOS DE PERFUMARIA E DE HIGIENE PESSOAL
4781400	COMÉRCIO VAREJISTA DE ARTIGOS DO VESTUÁRIO E ACESSÓRIOS
4782201	COMÉRCIO VAREJISTA DE CALÇADOS
4618499	OUTROS REPRESENTANTES COMERCIAIS E AGENTES DO COMÉRCIO ESPECIALIZADO EM PRODUTOS NÃO ESPECIFICADOS ANTERIORMENTE
4789005	COMÉRCIO VAREJISTA DE PRODUTOS SANEANTES DOMISSANITÁRIOS

CNAEs Secundários	
Código	Descrição CNAE
4789007	COMÉRCIO VAREJISTA DE EQUIPAMENTOS PARA ESCRITÓRIO
4930202	TRANSPORTE RODOVIÁRIO DE CARGA, EXCETO PRODUTOS PERIGOSOS E MUDANÇAS, INTERMUNICIPAL, INTERESTADUAL E INTERNACIONAL
1822901	SERVIÇOS DE ENCDERNAÇÃO E PLASTIFICAÇÃO
4617600	REPRESENTANTES COMERCIAIS E AGENTES DO COMÉRCIO DE PRODUTOS ALIMENTÍCIOS, BEBIDAS E FUMO
4619200	REPRESENTANTES COMERCIAIS E AGENTES DO COMÉRCIO DE MERCADORIAS EM GERAL NÃO ESPECIALIZADO
4632001	COMÉRCIO ATACADISTA DE CEREAIS E LEGUMINOSAS BENEFICIADOS
4634601	COMÉRCIO ATACADISTA DE CARNES BOVINAS E SUÍNAS E DERIVADOS
4634602	COMÉRCIO ATACADISTA DE AVES ABATIDAS E DERIVADOS
4634603	COMÉRCIO ATACADISTA DE PESCADOS E FRUTOS DO MAR

Situação Cadastral Vigente: HABILITADO
Data desta Situação Cadastral: 03/05/2019

OBRIGAÇÕES

Nfe a partir de (CNAE's): 01/12/2008 - (4634602-4634699-4634601), 01/09/2009 - (4639701-4632001-4637199-4691500), 01/04/2010 - (4651602-4649402-4637107-4649499-4649408-4619200-4652400-4649401-4634603-4651601), 01/07/2010 - (4647801-4617600-4673700-4663000), 01/10/2010 - (4641902-4686902-4618499-4641903-4649404-4649409-4618401-4642702), 01/12/2010 - (4647802), 11/03/2017 - (Devido emissão voluntária),

EDF a partir de: 01/01/2018, 01/01/2019,
 CTE a partir de: 01/03/2012 - (OBRIGADO => SERVIÇO DE TRANSPORTE),

Observação: Os dados acima estão baseados em informações fornecidas pelo próprio contribuinte cadastrado. Não valem como certidão de sua efetiva existência de fato e de direito, não são oponíveis à Fazenda e nem excluem a responsabilidade tributária derivada de operações com ele ajustadas.

Data da Consulta: 02/08/2022
 Número da Consulta:

PEDREIRAS/MA	
Proc.	2706004/202 1
FLS.	339
Rub.	2

INSC. ESTADUAL: 12.510.655-6 ÚLTIMA ALTERAÇÃO: 22/06/2022
 RAZÃO SOCIAL: REPLETA DISTRIBUIDORA LTDA

SITUAÇÃO FISCAL: REGULAR SERASA: Não
 MOTIVOS FISCAIS:

SITUAÇÃO CADASTRAL: ATIVO
 MOTIVO CADASTRAL: --

DADOS GERAIS

CPF/CNPJ: 26.689.426/0001-98 INSC. CENTRALIZADORA: --
 RAZÃO SOCIAL: REPLETA DISTRIBUIDORA LTDA
 NIRE: 21200950786 TIPO PESSOA: JURÍDICA
 INÍCIO DE ATIVIDADES: 09/12/2016 CAPITAL SOCIAL: 350.000,00
 AGÊNCIA REGIONAL: 38 - AGÊNCIA DE TIMON UFRE: 48 - UFRE/CAXIAS
 TIPO DE SOCIEDADE: SOCIEDADE EMPRESÁRIA LIMITADA CAT. DO ESTABELECIMENTO: MATRIZ OU UNICO
 REGIME DE PAG.: NORMAL DATA OBRIG. EFD: 01/01/2019
 CORREIO ELETRÔNICO: AUDICON_PI@HOTMAIL.COM ÁREA UTILIZADA: --

ENDEREÇO DE ESTABELECIMENTO

CEP: 65631-240
 ENDEREÇO: AVE FRANCISCO CARLOS JANSEN NÚMERO: 812
 COMPLEMENTO: LETRA B
 PONTO DE REFERENC.: PROXIMO BAIRRO: PARQUE PIAUI
 CIDADE: TIMON ESTADO: MA
 TELEFONE: (86)8818-0055 FAX: --
 CEP CAIXA POSTAL: --

ENDEREÇO FISCAL

CEP: --
 ENDEREÇO: AVE FRANCISCO CARLOS JANSEN NÚMERO: 812
 COMPLEMENTO: LETRA B
 PONTO DE REFERENC.: -- BAIRRO: PARQUE PIAUI
 CIDADE: TIMON ESTADO: MA
 TELEFONE: (86)8818-0055 FAX: --
 CEP CAIXA POSTAL: 00000-000

CNAE - ATIVIDADES ECONÔMICAS

ORDEM	CÓDIGO	DESCRIÇÃO
1	4691500	COMÉRCIO ATACADISTA DE MERCADORIAS EM GERAL, COM PREDOMINÂNCIA DE PRODUTOS ALIMENTÍCIOS
2	5212500	CARGA E DESCARGA
3	4618401	REPRESENTANTES COMERCIAIS E AGENTES DO COMÉRCIO DE MEDICAMENTOS, COSMÉTICOS E PRODUTOS DE
4	4618499	OUTROS REPRESENTANTES COMERCIAIS E AGENTES DO COMÉRCIO ESPECIALIZADO EM PRODUTOS NÃO
5	4619200	REPRESENTANTES COMERCIAIS E AGENTES DO COMÉRCIO DE MERCADORIAS EM GERAL NÃO ESPECIALIZADO
6	4632001	COMÉRCIO ATACADISTA DE CEREAIS E LEGUMINOSAS BENEFICIADOS
7	4634601	COMÉRCIO ATACADISTA DE CARNES BOVINAS E SUÍNAS E DERIVADOS
8	4634602	COMÉRCIO ATACADISTA DE AVES ABATIDAS E DERIVADOS
9	4634603	COMÉRCIO ATACADISTA DE PESCADOS E FRUTOS DO MAR
10	4634699	COMÉRCIO ATACADISTA DE CARNES E DERIVADOS DE OUTROS ANIMAIS
11	4637107	COMÉRCIO ATACADISTA DE CHOCOLATES, CONFEITOS, BALAS, BOMBONS E SEMELHANTES
12	4637199	COMÉRCIO ATACADISTA ESPECIALIZADO EM OUTROS PRODUTOS ALIMENTÍCIOS NÃO ESPECIFICADOS
13	4639701	COMÉRCIO ATACADISTA DE PRODUTOS ALIMENTÍCIOS EM GERAL
14	4641902	COMÉRCIO ATACADISTA DE ARTIGOS DE CAMA, MESA E BANHO
15	4641903	COMÉRCIO ATACADISTA DE ARTIGOS DE ARMARINHO
16	4642702	COMÉRCIO ATACADISTA DE ROUPAS E ACESSÓRIOS PARA USO PROFISSIONAL E DE SEGURANÇA DO TRABALHO
17	4647801	COMÉRCIO ATACADISTA DE ARTIGOS DE ESCRITÓRIO E DE PAPELARIA
18	4647802	COMÉRCIO ATACADISTA DE LIVROS, JORNAIS E OUTRAS PUBLICAÇÕES
19	4649401	COMÉRCIO ATACADISTA DE EQUIPAMENTOS ELÉTRICOS DE USO PESSOAL E DOMÉSTICO
20	4649402	COMÉRCIO ATACADISTA DE APARELHOS ELETRÔNICOS DE USO PESSOAL E DOMÉSTICO
21	4649404	COMÉRCIO ATACADISTA DE MÓVEIS E ARTIGOS DE COLCHOARIA
22	4649408	COMÉRCIO ATACADISTA DE PRODUTOS DE HIGIENE, LIMPEZA E CONSERVAÇÃO DOMICILIAR
23	4649409	COMÉRCIO ATACADISTA DE PRODUTOS DE HIGIENE, LIMPEZA E CONSERVAÇÃO DOMICILIAR, COM ATIVIDADE DE
24	4649499	COMÉRCIO ATACADISTA DE OUTROS EQUIPAMENTOS E ARTIGOS DE USO PESSOAL E DOMÉSTICO NÃO
25	4651601	COMÉRCIO ATACADISTA DE EQUIPAMENTOS DE INFORMÁTICA
26	4651602	COMÉRCIO ATACADISTA DE SUPRIMENTOS PARA INFORMÁTICA

FICHA CADASTRAL DO CONTRIBUINTE

USUÁRIO: 0043449388
 DATA: 05/08/2022
 HORA: 09:36
 Proc. _____
 FLS. _____
 Rub. _____

CNAE - ATIVIDADES ECONÔMICAS

ORDEM	CÓDIGO	DESCRIÇÃO
27	4652400	COMÉRCIO ATACADISTA DE COMPONENTES ELETRÔNICOS E EQUIPAMENTOS DE TELEFONIA E COMUNICAÇÃO
28	4663000	COMÉRCIO ATACADISTA DE MÁQUINAS E EQUIPAMENTOS PARA USO INDUSTRIAL; PARTES E PEÇAS
29	4673700	COMÉRCIO ATACADISTA DE MATERIAL ELÉTRICO
30	4686902	COMÉRCIO ATACADISTA DE EMBALAGENS
31	4712100	COMÉRCIO VAREJISTA DE MERCADORIAS EM GERAL, COM PREDOMINÂNCIA DE PRODUTOS ALIMENTÍCIOS -
32	4713002	LOJAS DE VARIEDADES, EXCETO LOJAS DE DEPARTAMENTOS OU MAGAZINES
33	4721104	COMÉRCIO VAREJISTA DE DOCES, BALAS, BOMBONS E SEMELHANTES
34	4751201	COMÉRCIO VAREJISTA ESPECIALIZADO DE EQUIPAMENTOS E SUPRIMENTOS DE INFORMÁTICA
35	4761003	COMÉRCIO VAREJISTA DE ARTIGOS DE PAPELARIA
36	4763602	COMÉRCIO VAREJISTA DE ARTIGOS ESPORTIVOS
37	4772500	COMÉRCIO VAREJISTA DE COSMÉTICOS, PRODUTOS DE PERFUMARIA E DE HIGIENE PESSOAL
38	4781400	COMÉRCIO VAREJISTA DE ARTIGOS DO VESTUÁRIO E ACESSÓRIOS
39	4782201	COMÉRCIO VAREJISTA DE CALÇADOS
40	4789005	COMÉRCIO VAREJISTA DE PRODUTOS SANEANTES DOMISSANITÁRIOS
41	4789007	COMÉRCIO VAREJISTA DE EQUIPAMENTOS PARA ESCRITÓRIO
42	4930202	TRANSPORTE RODOVIÁRIO DE CARGA, EXCETO PRODUTOS PERIGOSOS E MUDANÇAS, INTERMUNICIPAL,
43	1822901	SERVIÇOS DE ENCDERNAÇÃO E PLASTIFICAÇÃO
44	4617600	REPRESENTANTES COMERCIAIS E AGENTES DO COMÉRCIO DE PRODUTOS ALIMENTÍCIOS, BEBIDAS E FUMO

REPRESENTANTES LEGAIS

CNN/CPF	NOME/RAZÃO SOCIAL	TIPO DE RELAÇÃO
64824802334	ALEKSANDER CESAR DE AGUIAR	3 - CONTADOR
95274740359	SAVIO BARBOSA DE SOUSA	205 - ADMINISTRADOR
95274740359	SAVIO BARBOSA DE SOUSA	101 - SÓCIO

AÇÕES JUDICIAIS

TIPO	DATA INCLUSÃO	DATA REVOGAÇÃO	DOC. CONCESSÃO	EFEITO
------	---------------	----------------	----------------	--------

Não existem Ações Judiciais para essa inscrição estadual.

OBRIGATORIEDADE / CREDENCIAMENTO

TIPO	DATA INÍCIO	DATA FIM	SITUAÇÃO
------	-------------	----------	----------

Não existem Obrigatoriedades/Credenciamentos para essa

INCENTIVOS / REGIMES ESPECIAIS

TIPO	DATA INÍCIO	DATA FIM	SITUAÇÃO
------	-------------	----------	----------

Não existem Incentivos/Regimes Especiais para essa inscrição

REPÚBLICA FEDERATIVA DO BRASIL
ESTADO DA PARAÍBA
CARTÓRIO AZEVEDO BASTOS
FUNDADO EM 1888

PEDREIRAS/MA
Proc. 77.06.004/202 2
FLS. 483
Rub. 2

PRIMEIRO REGISTRO CIVIL DE NASCIMENTO E ÓBITOS E PRIVATIVO DE CASAMENTOS, INTERDIÇÕES E TUTELAS DA COMARCA DE JOÃO PESSOA

Av. Epitácio Pessoa, 1145 Bairro dos Estados 58030-00, João Pessoa PB
Tel.: (83) 3244-5404 / Fax: (83) 3244-5484
<http://www.azevedobastos.not.br>
E-mail: cartorio@azevedobastos.not.br



DECLARAÇÃO DE SERVIÇO DE AUTENTICAÇÃO DIGITAL

O Bel. Válber Azevêdo de Miranda Cavalcanti, Oficial do Primeiro Registro Civil de Nascimentos e Óbitos e Privativo de Casamentos, Interdições e Tutelas com atribuição de autenticar e reconhecer firmas da Comarca de João Pessoa Capital do Estado da Paraíba, em virtude de Lei, etc...

DECLARO ainda que, para garantir transparência e segurança jurídica de todos os atos oriundos da atividade Notarial e Registral no Estado da Paraíba, foi instituído pela Lei nº 10.132, de 06 de novembro de 2013, a aplicação obrigatória de um Selo Digital de Fiscalização Extrajudicial em todos os atos de notas e registro, composto de um código único (por exemplo: Selo Digital: ABC12345-X1X2) e dessa forma, cada autenticação processada pela nossa Serventia pode ser verificada e confirmada tantas vezes quanto for necessário através do site do Tribunal de Justiça do Estado da Paraíba, endereço <https://corregedoria.tjpb.jus.br/selo-digital/>.

A autenticação digital do documento faz prova de que, na data e hora em que ela foi realizada, a empresa REPLETA DISTRIBUIDORA LTDA tinha posse de um documento com as mesmas características que foram reproduzidas na cópia autenticada, sendo da empresa REPLETA DISTRIBUIDORA LTDA a responsabilidade, única e exclusiva, pela idoneidade do documento apresentado a este Cartório.

Nesse sentido, declaro que a REPLETA DISTRIBUIDORA LTDA assumiu, nos termos do artigo 8º, §1º, do Decreto nº 10.278/2020, que regulamentou o artigo 3º, inciso X, da Lei Federal nº 13.874/2019 e o artigo 2º-A da Lei Federal 12.682/2012, a responsabilidade pelo processo de digitalização dos documentos físicos, garantindo perante este Cartório e terceiros, a sua autoria e integridade.

De acordo com o disposto no artigo 2º-A, §7º, da Lei Federal nº 12.682/2012, o documento em anexo, identificado individualmente em cada Código de Autenticação Digital ou na referida sequência, poderá ser reproduzido em papel ou em qualquer outro meio físico.

Esta DECLARAÇÃO foi emitida em **24/01/2022 16:03:08 (hora local)** através do sistema de autenticação digital do Cartório Azevêdo Bastos, de acordo com o Art. 1º, 10º e seus §§ 1º e 2º da MP 2200/2001, como também, o documento eletrônico autenticado contendo o Certificado Digital do titular do Cartório Azevêdo Bastos, poderá ser solicitado diretamente a empresa REPLETA DISTRIBUIDORA LTDA ou ao Cartório pelo endereço de e-mail autentica@azevedobastos.not.br Para informações mais detalhadas deste ato, acesse o site <https://autdigital.azevedobastos.not.br> e informe o Código de Autenticação Digital

Esta Declaração é válida por **tempo indeterminado** e está disponível para consulta em nosso site.

¹Código de Autenticação Digital: 74732401221633309988-1

²Legislações Vigentes: Lei Federal nº 8.935/94, Lei Federal nº 10.406/2002, Medida Provisória nº 2200/2001, Lei Federal nº 13.105/2015, Lei Estadual nº 8.721/2008, Lei Estadual nº 10.132/2013, Provimento CGJ nº 003/2014 e Provimento CNJ nº 100/2020.

O referido é verdade, dou fé.

CHAVE DIGITAL

00005b1d734fd94f057f2d69fe6bc05b3826cae31083cfc925056d4be038a1bb6d93c3692a1da797efd2c1a89bd09918cd40ee8f5b399b35171d64c73bbda58330d0da2f0929084d504baaec38fe28cd



Presidência da República
Casa Civil
Medida Provisória nº 2.200-2,
de 24 de agosto de 2001.



	PEDREIRAS/MA
Proc.	2706004/202 2
FLS.	287
Rut.	



MINISTÉRIO DA FAZENDA
Secretaria da Receita Federal do Brasil
Procuradoria-Geral da Fazenda Nacional

**CERTIDÃO POSITIVA COM EFEITOS DE NEGATIVA DE DÉBITOS RELATIVOS AOS TRIBUTOS
FEDERAIS E À DÍVIDA ATIVA DA UNIÃO**

Nome: REPLETA DISTRIBUIDORA LTDA
CNPJ: 26.689.426/0001-98

Ressalvado o direito de a Fazenda Nacional cobrar e inscrever quaisquer dívidas de responsabilidade do sujeito passivo acima identificado que vierem a ser apuradas, é certificado que:

1. constam débitos administrados pela Secretaria da Receita Federal do Brasil (RFB) com exigibilidade suspensa nos termos do art. 151 da Lei nº 5.172, de 25 de outubro de 1966 - Código Tributário Nacional (CTN), ou objeto de decisão judicial que determina sua desconsideração para fins de certificação da regularidade fiscal, ou ainda não vencidos; e
2. não constam inscrições em Dívida Ativa da União (DAU) na Procuradoria-Geral da Fazenda Nacional (PGFN).

Conforme disposto nos arts. 205 e 206 do CTN, este documento tem os mesmos efeitos da certidão negativa.

Esta certidão é válida para o estabelecimento matriz e suas filiais e, no caso de ente federativo, para todos os órgãos e fundos públicos da administração direta a ele vinculados. Refere-se à situação do sujeito passivo no âmbito da RFB e da PGFN e abrange inclusive as contribuições sociais previstas nas alíneas 'a' a 'd' do parágrafo único do art. 11 da Lei nº 8.212, de 24 de julho de 1991.

A aceitação desta certidão está condicionada à verificação de sua autenticidade na Internet, nos endereços <<http://rfb.gov.br>> ou <<http://www.pgfn.gov.br>>.

Certidão emitida gratuitamente com base na Portaria Conjunta RFB/PGFN nº 1.751, de 2/10/2014.
Emitida às 08:11:17 do dia 02/08/2022 <hora e data de Brasília>.
Válida até 29/01/2023.
Código de controle da certidão: **AD6C.8FA0.A113.A714**
Qualquer rasura ou emenda invalidará este documento.

PEDREIRAS/MA	
Proc.	77060041202 2
FLS.	385
Rut.	

Confirmação da Autenticidade de Certidões

Resultado da Confirmação de Autenticidade de Certidão

CNPJ: 26.689.426/0001-98

Código de Controle: AD6C.8FA0.A113.A714

Data da Emissão: 02/08/2022

Hora da Emissão: 08:11:17

Tipo Certidão: Positiva com Efeitos de Negativa

Certidão Positiva com Efeitos de Negativa emitida em 02/08/2022, com validade até 29/01/2023.

[Página Anterior \(/Servicos/certidaointernet/PJ/Autenticidade/Voltar\)](#)

[Nova consulta \(/Servicos/certidaointernet/PJ/Autenticidade/Confirmar\)](#)



MINISTÉRIO DA FAZENDA
Secretaria da Receita Federal do Brasil
Procuradoria-Geral da Fazenda Nacional

**CERTIDÃO NEGATIVA DE DÉBITOS RELATIVOS AOS TRIBUTOS FEDERAIS E À DÍVIDA
ATIVA DA UNIÃO**

Nome: SAVIO BARBOSA DE SOUSA
CPF: 952.747.403-59

Ressalvado o direito de a Fazenda Nacional cobrar e inscrever quaisquer dívidas de responsabilidade do sujeito passivo acima identificado que vierem a ser apuradas, é certificado que não constam pendências em seu nome, relativas a créditos tributários administrados pela Secretaria da Receita Federal do Brasil (RFB) e a inscrições em Dívida Ativa da União (DAU) junto à Procuradoria-Geral da Fazenda Nacional (PGFN).

Esta certidão se refere à situação do sujeito passivo no âmbito da RFB e da PGFN e abrange inclusive as contribuições sociais previstas nas alíneas 'a' a 'd' do parágrafo único do art. 11 da Lei nº 8.212, de 24 de julho de 1991.

A aceitação desta certidão está condicionada à verificação de sua autenticidade na Internet, nos endereços <<http://rfb.gov.br>> ou <<http://www.pgfn.gov.br>>.

Certidão emitida gratuitamente com base na Portaria Conjunta RFB/PGFN nº 1.751, de 2/10/2014.

Emitida às 08:14:28 do dia 02/08/2022 <hora e data de Brasília>.

Válida até 29/01/2023.

Código de controle da certidão: 9DC9.7947.B9A4.A9F2

Qualquer rasura ou emenda invalidará este documento.

PEDREIRAS/MA	
Proc.	2706004/2022
FLS.	84
Rub.	1

Confirmação da Autenticidade de Certidões

Resultado da Confirmação de Autenticidade de Certidão

CPF: 952.747.403-59

Código de Controle: 9DC9.7947.B9A4.A9F2

Data da Emissão: 02/08/2022

Hora da Emissão: 08:14:28

Tipo Certidão: Negativa

Certidão Negativa emitida em 02/08/2022, com validade até 29/01/2023.

[Página Anterior \(/Servicos/certidaointernet/PF/Autenticidade/Voltar\)](#)

[Nova consulta \(/Servicos/certidaointernet/PF/Autenticidade/Confirmar\)](#)

[Voltar](#)[Imprimir](#)

Certificado de Regularidade do FGTS - CRF

Inscrição: 26.689.426/0001-98

Razão Social: REPLETA DISTRIBUIDORA LTDA ME

Endereço: AV FRANCISCO CARLOS JANSEN 1903 / PARQUE UNIAO / TIMON / MA /
65631-415

A Caixa Econômica Federal, no uso da atribuição que lhe confere o Art. 7, da Lei 8.036, de 11 de maio de 1990, certifica que, nesta data, a empresa acima identificada encontra-se em situação regular perante o Fundo de Garantia do Tempo de Serviço - FGTS.

O presente Certificado não servirá de prova contra cobrança de quaisquer débitos referentes a contribuições e/ou encargos devidos, decorrentes das obrigações com o FGTS.

Validade: 10/08/2022 a 08/09/2022

Certificação Número: 2022081002215071568226

Informação obtida em 10/08/2022 08:05:16

A utilização deste Certificado para os fins previstos em Lei esta condicionada a verificação de autenticidade no site da Caixa:
www.caixa.gov.br

Histórico do Empregador

O Histórico do Empregador apresenta os registros dos CRF concedidos nos últimos 24 meses, conforme Manual de Orientações Regularidade do Empregador.

Inscrição: 26.689.426/0001-98

Razão social: REPLETA DISTRIBUIDORA LTDA ME

Nome fantasia: REPLETA DISTRIBUIDORA

Data de Emissão/Leitura	Data de Validade	Número do CRF
10/08/2022	10/08/2022 a 08/09/2022	2022081002215071568226
22/07/2022	22/07/2022 a 20/08/2022	2022072202111279268313
03/07/2022	03/07/2022 a 01/08/2022	2022070305064119287467
14/06/2022	14/06/2022 a 13/07/2022	2022061402213530650002
26/05/2022	26/05/2022 a 24/06/2022	2022052602054456990391
07/05/2022	07/05/2022 a 05/06/2022	2022050702083523840050
18/04/2022	18/04/2022 a 17/05/2022	2022041801462541790699
30/03/2022	30/03/2022 a 28/04/2022	2022033002180014936351
11/03/2022	11/03/2022 a 09/04/2022	2022031101562016953679
20/02/2022	20/02/2022 a 21/03/2022	2022022002241823398877
01/02/2022	01/02/2022 a 02/03/2022	2022020109182716269272
05/01/2022	05/01/2022 a 03/02/2022	2022010502334229581200
17/12/2021	17/12/2021 a 15/01/2022	2021121702301235611767
28/11/2021	28/11/2021 a 27/12/2021	2021112802425801125605
09/11/2021	09/11/2021 a 08/12/2021	2021110902322776873655
21/10/2021	21/10/2021 a 19/11/2021	2021102102161648956003
02/10/2021	02/10/2021 a 31/10/2021	2021100202160597175417
13/09/2021	13/09/2021 a 12/10/2021	2021091302232933841150
25/08/2021	25/08/2021 a 23/09/2021	2021082502415368868445
06/08/2021	06/08/2021 a 04/09/2021	2021080602332051905047
19/04/2021	19/04/2021 a 16/08/2021	2021041902390654554924
31/03/2021	31/03/2021 a 29/04/2021	2021033102494033571636
12/03/2021	12/03/2021 a 10/04/2021	2021031217102254680364
14/02/2021	14/02/2021 a 15/03/2021	2021021417154258551389
20/01/2021	20/01/2021 a 18/02/2021	2021012017513101398380
11/12/2020	11/12/2020 a 09/01/2021	2020121105483943916998
22/11/2020	22/11/2020 a 21/12/2020	2020112207144239320647
03/11/2020	03/11/2020 a 02/12/2020	2020110303385167382087
15/10/2020	15/10/2020 a 13/11/2020	2020101503425086867154
26/09/2020	26/09/2020 a 25/10/2020	2020092604054434779900

Data de Emissão/Leitura	Data de Validade	Número do CEF
07/09/2020	07/09/2020 a 06/10/2020	2020090704225673228138
19/08/2020	19/08/2020 a 17/09/2020	2020081904371816891690

CEP REIRAS/MA
Proc. 7706/004/202
FLS. 590
Rub. L

Resultado da consulta em 10/08/2022 08:06:29

Voltar



PODER JUDICIÁRIO
JUSTIÇA DO TRABALHO

Página	REDEIRA/IMA
Proc.	7700119/2022
FLS.	493
Rub.	

CERTIDÃO NEGATIVA DE DÉBITOS TRABALHISTAS

Nome: REPLETA DISTRIBUIDORA LTDA (MATRIZ E FILIAIS)
CNPJ: 26.689.426/0001-98
Certidão n°: 24418367/2022
Expedição: 02/08/2022, às 08:28:58
Validade: 29/01/2023 - 180 (cento e oitenta) dias, contados da data de sua expedição.

Certifica-se que REPLETA DISTRIBUIDORA LTDA (MATRIZ E FILIAIS), inscrito(a) no CNPJ sob o n° 26.689.426/0001-98, NÃO CONSTA como inadimplente no Banco Nacional de Devedores Trabalhistas. Certidão emitida com base nos arts. 642-A e 883-A da Consolidação das Leis do Trabalho, acrescentados pelas Leis ns.º 12.440/2011 e 13.467/2017, e no Ato 01/2022 da CGJT, de 21 de janeiro de 2022. Os dados constantes desta Certidão são de responsabilidade dos Tribunais do Trabalho.

No caso de pessoa jurídica, a Certidão atesta a empresa em relação a todos os seus estabelecimentos, agências ou filiais.

A aceitação desta certidão condiciona-se à verificação de sua autenticidade no portal do Tribunal Superior do Trabalho na Internet (<http://www.tst.jus.br>).

Certidão emitida gratuitamente.

INFORMAÇÃO IMPORTANTE

Do Banco Nacional de Devedores Trabalhistas constam os dados necessários à identificação das pessoas naturais e jurídicas inadimplentes perante a Justiça do Trabalho quanto às obrigações estabelecidas em sentença condenatória transitada em julgado ou em acordos judiciais trabalhistas, inclusive no concernente aos recolhimentos previdenciários, a honorários, a custas, a emolumentos ou a recolhimentos determinados em lei; ou decorrentes de execução de acordos firmados perante o Ministério Público do Trabalho, Comissão de Conciliação Prévia ou demais títulos que, por disposição legal, contiver força executiva.



MINISTÉRIO DO TRABALHO E PREVIDÊNCIA
SECRETARIA DE TRABALHO
Coordenação-Geral de Recursos

PEDREIRAS/MA	
Proc.	2306007/2022
FLS.	592
RuL	

CERTIDÃO DE DÉBITOS TRABALHISTAS
NEGATIVA

EMPREGADOR: REPLETA DISTRIBUIDORA LTDA

INSCRIÇÃO: 26.689.426/0001-98

DATA E HORA DA EMISSÃO: 01/08/2022, às 10:21:25, conforme horário oficial de Brasília

CERTIFICA-SE, de acordo com as informações registradas no sistema de Controle de Processos de Multas e Recursos que, nesta data, **NÃO CONSTAM** débitos decorrentes de autuações em face do empregador acima identificado.

1. Esta certidão abrange todos os estabelecimentos do empregador.
2. A presente certidão não modifica a situação do empregador que conste do cadastro previsto na Portaria Interministerial MTE/SDH n° 2, de 12 de maio de 2011, que disciplina o Cadastro de Empregadores que tenham submetido trabalhadores a condições análogas a de escravo.
3. Conforme artigo 103, § 2º da Portaria MTP n° 667/2021, a certidão ora instituída refletirá sempre a última situação ocorrida em cadastros administrativos pelo emitente, de modo que, havendo processos enviados à Procuradoria da Fazenda Nacional - PFN, quanto a estes, poderá ser obtida certidão específica perante aquele órgão, visando a demonstrar a situação atualizada dos mesmos.
4. Expedida com base na Portaria MTP n° 667, de 8 de novembro de 2021. Emitida gratuitamente.



Dados para conferência da autenticidade desta certidão:

Endereço: <https://eprocesso.sit.trabalho.gov.br/Certidao/Validar>

Código: Y6PFFMF75H

A autenticidade também pode ser verificada a partir do QR Code ao lado.



PEDREIRAS/MA	
Proc.	2706/0004/1202 2
FLS.	793
Rut.	

MINISTÉRIO DO TRABALHO E PREVIDÊNCIA
SUBSECRETARIA DE INSPEÇÃO DO TRABALHO

CERTIDÃO

EMPREGADOR: REPLETA DISTRIBUIDORA LTDA (REPLETA)

CNPJ: 26.689.426/0001-98

DATA E HORA DA EMISSÃO: 02/08/2022, às 08h30

Conforme os registros administrativos da Relação Anual de Informações Sociais (RAIS) e do Cadastro Geral de Empregados e Desempregados (CAGED), recebidos e processados até o momento da emissão desta certidão, certifica-se que o empregador acima identificado **está desobrigado da cota legal para pessoas com deficiência ou beneficiários reabilitados da Previdência Social, prevista no art. 93 da Lei nº 8.213 de 1991.**

Última competência processada do CAGED: 06/2022

Última competência processada da RAIS: 2020

1. Esta certidão reflete tão somente os dados constantes dos registros administrativos da RAIS e do CAGED. Esses dados são declarados pelo próprio empregador, não havendo validação por parte da Subsecretaria de Inspeção do Trabalho.
2. Esta certidão não abrange autos de infração e decisões judiciais relativos à obrigação de preencher vagas com pessoas com deficiência ou beneficiários reabilitados da Previdência Social, conforme art. 93 da Lei nº 8.213 de 1991.
3. Esta certidão abrange todos os estabelecimentos do empregador.
4. A autenticidade desta certidão poderá ser confirmada no endereço <http://cdcit.mte.gov.br/inter/cdcit/verifica.seam> utilizando o código 4lhjhWf.



Poder Judiciário Federal
Tribunal Regional do Trabalho da 16ª Região
Código de verificação: 5.021.820.036

PEDREIRAS/MA	
Proc	2706004202
FLS	394
Rut:	

CERTIDÃO ELETRÔNICA DE AÇÕES TRABALHISTAS

Certifica-se, conforme pesquisa no Sistema de Processo Eletrônico da Justiça do Trabalho (PJe) no Tribunal Regional do Trabalho da 16ª Região, que até a presente data **NÃO CONSTAM** ações trabalhistas neste Tribunal Regional, em tramitação ou arquivadas provisoriamente, ajuizadas em face da pessoa jurídica, de direito público ou privado, identificada pelos dados fornecidos pelo solicitante e de sua inteira responsabilidade.

Raiz do CNPJ pesquisado: 26.689.426

Certifica-se, conforme pesquisa no Banco Nacional de Devedores Trabalhistas (BNDT), que foi emitida no Tribunal Superior do Trabalho (TST) uma certidão de débitos trabalhistas **NEGATIVA**, identificada pelo nº 24427847/2022 e pelo CNPJ 26.689.426/0001-98, cuja a íntegra está disponível em: <http://www.tst.jus.br/certidao>

Observações:

1. Esta certidão não contempla processos físicos, nem processos arquivados definitivamente, nem processos de classes que não estejam discriminadas a seguir.
2. Esta certidão contempla o polo passivo somente nas seguintes ações no 1º grau: alvará judicial (Alvará), alvará judicial - lei 6858/80 (AlvJud), arresto (Arrest), atentado (Atent), ação civil coletiva (ACC), ação civil pública cível (ACPCiv), ação de cumprimento (ACum), ação de exigir contas (AEC), ação trabalhista - rito ordinário (ATOrd), ação trabalhista - rito sumaríssimo (ATSum), ação trabalhista - rito sumário (alçada) (ATAlc), busca e apreensão (BusApr), carta de ordem cível (CartOrdCiv), carta precatória cível (CartPrecCiv), carta rogatória cível (RogatoCiv), cautelar inominada (Caulnom), caução (Caução), consignação em pagamento (ConPag), contraprotesto judicial (CProt), cumprimento de sentença (CumSen), embargos de declaração cível (EDCiv), embargos de terceiro cível (ETCiv), embargos infringentes na execução fiscal (ElfEFis), embargos à adjudicação (EAdj), embargos à arrematação (EArr), embargos à execução (EE), exceção de impedimento (Exclmp), exceção de incompetência (Exclnc), exceção de suspeição (ExcSusp), execução de certidão de crédito judicial (ExCCJ), execução de termo de ajuste de conduta (ExTAC), execução de termo de conciliação de ccp (ExCCP), execução de título extrajudicial (ExTiEx), execução fiscal (ExFis), execução provisória em autos suplementares (ExProvAS), exibição (Exibic), habeas data (HD), homologação de transação extrajudicial (HoTrEx), impugnação ao valor da causa cível (IVCCiv), incidente de falsidade (IncFal), inquérito para apuração de falta grave (IAFG), interdito proibitório (Interdito), interpelação (Inter), justificação (Justif), mandado de segurança coletivo (MSCol), mandado de segurança cível (MSCiv), monitoria (Monito), notificação (Notif), oposição (Oposic), petição cível (PetCiv), prestação de contas - oferecidas (PrCoOf), produção antecipada da prova (PAP), protesto (Protes), reintegração / manutenção de posse (RtMtPosse), restauração de autos (ResAutCiv), seqüestro (Seques), tutela antecipada antecedente (TutAntAnt), tutela cautelar antecedente (TutCautAnt)
3. Esta certidão contempla o polo ativo somente nas seguintes ações no 1º grau: alvará judicial (Alvará), alvará judicial - lei 6858/80 (AlvJud), arresto (Arrest), atentado (Atent), ação civil coletiva (ACC), ação civil pública cível (ACPCiv), ação de cumprimento (ACum), ação de exigir contas (AEC), ação trabalhista - rito ordinário (ATOrd), ação trabalhista - rito sumaríssimo (ATSum), ação trabalhista - rito sumário (alçada) (ATAlc), busca e apreensão (BusApr), carta de ordem cível (CartOrdCiv), carta precatória cível (CartPrecCiv), carta rogatória cível (RogatoCiv), cautelar inominada (Caulnom), caução (Caução), consignação em pagamento (ConPag), contraprotesto judicial (CProt), cumprimento de sentença (CumSen), embargos de declaração cível (EDCiv), embargos de terceiro cível (ETCiv), embargos infringentes na execução fiscal (ElfEFis), embargos à adjudicação (EAdj), embargos à arrematação (EArr), embargos à execução (EE), exceção de impedimento (Exclmp), exceção de incompetência (Exclnc), exceção de suspeição (ExcSusp),

- execução de certidão de crédito judicial (ExCCJ), execução de termo de ajuste de conduta (ExtAC), execução de termo de conciliação de ccp (ExCCP), execução de título extrajudicial (ExTiEx), execução fiscal (ExFis), execução provisória em autos suplementares (ExProvAS), exibição (Exibic), habeas data (HD), homologação de transação extrajudicial (HoTrEx), impugnação ao valor da causa cível (IVCCiv), incidente de falsidade (IncFal), inquérito para apuração de falta grave (IAFG), interdito proibitório (Interdito), interpelação (Inter), justificação (Justif), mandado de segurança coletivo (MSCol), mandado de segurança cível (MSCiv), monitória (Monito), notificação (Notif), oposição (Oposic), petição cível (PetCiv), prestação de contas - oferecidas (PrCoOf), produção antecipada da prova (PAP), protesto (Protes), reintegração / manutenção de posse (RtMtPosse), restauração de autos (ResAutCiv), seqüestro (Seques)
4. Esta certidão contempla o polo passivo somente nas seguintes ações no 2º grau: agravo de instrumento em agravo de petição (AIAP), agravo de instrumento em recurso ordinário (AIRO), agravo de petição (AP), agravo regimental trabalhista (AgRT), ação anulatória de cláusulas convencionais (AACC), ação rescisória (AR), cautelar inominada (Caulnom), conflito de competência cível (CCCiv), dissídio coletivo (DC), dissídio coletivo de greve (DCG), divórcio consensual (DivCon), exceção de impedimento (Exclmp), exceção de incompetência (Exclnc), exceção de suspeição (ExcSusp), habeas corpus cível (HCCiv), habeas data (HD), impugnação ao valor da causa cível (IVCCiv), mandado de segurança coletivo (MSCol), mandado de segurança cível (MSCiv), petição cível (PetCiv), protesto (Protes), recurso ordinário - rito sumaríssimo (RORSum), recurso ordinário trabalhista (ROT), remessa necessária / recurso ordinário (RemNecRO), remessa necessária trabalhista (RemNecTrab), suspensão de liminar ou antecipação de tutela (SLAT), tutela antecipada antecedente (TutAntAnt), tutela cautelar antecedente (TutCautAnt)
 5. Esta certidão contempla o polo ativo somente nas seguintes ações no 2º grau: agravo de instrumento em agravo de petição (AIAP), agravo de instrumento em recurso ordinário (AIRO), agravo de petição (AP), agravo regimental trabalhista (AgRT), ação anulatória de cláusulas convencionais (AACC), ação rescisória (AR), cautelar inominada (Caulnom), conflito de competência cível (CCCiv), dissídio coletivo (DC), dissídio coletivo de greve (DCG), divórcio consensual (DivCon), exceção de impedimento (Exclmp), exceção de incompetência (Exclnc), exceção de suspeição (ExcSusp), habeas corpus cível (HCCiv), habeas data (HD), impugnação ao valor da causa cível (IVCCiv), mandado de segurança coletivo (MSCol), mandado de segurança cível (MSCiv), petição cível (PetCiv), protesto (Protes), recurso ordinário - rito sumaríssimo (RORSum), recurso ordinário trabalhista (ROT), remessa necessária / recurso ordinário (RemNecRO), remessa necessária trabalhista (RemNecTrab), suspensão de liminar ou antecipação de tutela (SLAT)
 6. Esta pesquisa foi realizada a partir da raiz do CNPJ informado pelo solicitante.
 7. Para verificar a autenticidade desta certidão, acesse: <https://pje.trt16.jus.br/certidoes/>

Certidão emitida em 02/08/2022 às 09:20



PEDREIRAS/MA	
Proc.	7706004/2022
FLS.	796
Rub.	

GOVERNO DO ESTADO DO MARANHÃO SECRETARIA DE ESTADO DA FAZENDA

CERTIDÃO NEGATIVA DE DÉBITO

Nº Certidão: 101155/22

Data da

15/06/2022 10:02:11

Inscrição Estadual: 125106556

CPF/CNPJ: 26689426000198

Razão Social: REPLETA DISTRIBUIDORA LTDA

Endereço: AVE FRANCISCO CARLOS JANSEN, 812 LETRA B CEP: 65631240 - PARQUE PIAUI

Telefone: (86)88180055

Município: TIMON

UF: MA

Certificamos que, após a realização das consultas procedidas no sistema desta Secretaria, substanciado pelos artigos 240 a 242, da lei nº 7.799, de 19/12/2002 e disposto no artigo 205 da lei nº 5.172, de 25 de outubro de 1966 (Código Tributário Nacional), não constam débitos relativos aos tributos estaduais, administrados por esta Secretaria, em nome do sujeito passivo acima identificado. Ressalvado, todavia, à Fazenda Pública Estadual o direito da cobrança de dívidas que venham a ser apuradas e não alcançadas pela decadência.

Validade da Certidão: 120 (cento e vinte) dias: 13/10/2022.

A autenticidade desta certidão deverá ser confirmada no endereço:

<http://portal.sefaz.ma.gov.br/>, clicando no item "Certidões" e em seguida em "Validação de Certidão Negativa de Débito".

CERTIDÃO EMITIDA GRATUITAMENTE.

Data Impressão: 02/08/2022 08:19:09



Estado do Maranhão

Certidão Negativa de Débito

PEDREIRAS/MA	
Proc.	230607/2022
FLS.	494
Rub.	

Resultado da Validação da Certidão Negativa de Débito	
Nº da Certidão:	101155/22
Data de Validade:	13/10/2022
Data de Emissão:	15/06/2022 10:02:11
Inscrição Estadual:	125106556
CPF/CNPJ:	26689426000198
Razão Social:	REPLETA DISTRIBUIDORA LTDA

Desenvolvido pela Sefaz/COTEC - 2005-2009



	PEDREIRAS/MA
Proc	2706004/202 2
FLS	1798
Rub	

GOVERNO DO ESTADO DO MARANHÃO
SECRETARIA DE ESTADO DA FAZENDA

CERTIDÃO NEGATIVA DE DÍVIDA ATIVA

Nº Certidão: 060520/22

Data da

29/08/2022 09:10:02

Inscrição Estadual: 125106556

CPF/CNPJ:26689426000198

Razão Social: REPLETA DISTRIBUIDORA LTDA

Endereço: AVE FRANCISCO CARLOS JANSEN, 812 LETRA B CEP: 65631240 - PARQUE PIAUI

Telefone: (86)88180055

Município: TIMON

UF: MA

Certificamos que, após a realização das consultas procedidas no sistema desta Secretaria e na forma do disposto do artigo 156, da lei nº 2.231, de 29/12/1962, substanciado pelos artigos 240 a 242 da lei nº 7.799, de 19/12/2002, bem como prescreve o artigo 205 da lei nº 5.172, de 25 de outubro de 1966 (Código Tributário Nacional) não constam débitos inscritos na Dívida Ativa, em nome do sujeito passivo acima identificado.

Validade da Certidão: 120 (cento e vinte) dias: 27/12/2022.

A autenticidade desta certidão deverá ser confirmada no endereço:

<http://portal.sefaz.ma.gov.br/>, clicando no item "Certidões" e em seguida em "Validação de Certidão Negativa de Dívida Ativa".

CERTIDÃO EMITIDA GRATUITAMENTE.

PEDREIRAS/MA	
Proc.	270604/2022
FLS.	599
Pub.	

Secretaria da Fazenda



Estado do Maranhão Certidão Negativa de Dívida Ativa

Resultado da Validação da Certidão Negativa Dívida Ativa de Dívida Ativa	
CERTIDÃO VÁLIDA!	
Nº da Certidão: 060520/22	
Data de Validade: 27/12/2022	
Data de Emissão: 29/08/2022 09:10:02	
Inscrição Estadual: 125106556	
CPF/CNPJ: 26689426000198	
Razão Social: REPLETA DISTRIBUIDORA LTDA	
Nova Consulta	Imprimir

Desenvolvida pela Sefaz/CITEC - 2015-2016



PREFEITURA MUNICIPAL TIMON

PREFEITURA MUNICIPAL TIMON

PRAÇA SÃO JOSÉ, S/N - CENTRO - TIMON

CNPJ: 06.115.307/0001-14

PEDREIRAS/MA	
Proc.	7706004 1202 R
FLS.	800
Rub.	



CERTIDÃO CONJUNTA NEGATIVA DE DÉBITOS
RELATIVOS A TRIBUTOS MUNICIPAIS E DA DÍVIDA ATIVA DO MUNICÍPIO

Código de Cadastro

084206

Contribuinte

REPLETA DISTRIBUIDORA LTDA

Logradouro

AV FRANCISCO CARLOS JANSEN

Bairro

PARQUE PIAUI

Cidade

TIMON

CPF/CNPJ

26.689.426/0001-98

Número Complemento

812

CEP

6563124

UF

MA

RESSALVADO O DIREITO DE A FAZENDA MUNICIPAL COBRAR E INSCREVER QUAISQUER DÍVIDAS QUE VIEREM A SER APURADAS DE RESPONSABILIDADE DO SUJEITO PASSIVO ACIMA IDENTIFICADO, CERTIFICAMOS QUE NÃO CONSTAM PENDÊNCIAS EM SEU NOME RELATIVOS A TRIBUTOS ADMINISTRADOS PELA SECRETARIA MUNICIPAL DE FINANÇAS E A INSCRIÇÕES EM DÍVIDA ATIVA MUNICIPAL JUNTO A PROCURADORIA MUNICIPAL. A EXPEDIÇÃO DA CERTIDÃO NEGATIVA NÃO IMPEDE A COBRANÇA DE DÉBITOS ANTERIORES POSTERIORMENTE APURADOS, CONFORME DISPÕE ARTIGO-451 DA LEI COMPLEMENTAR MUNICIPAL N° 025/2013 - CÓDIGO TRIBUTÁRIO MUNICIPAL DE TIMON -MA.

Certidão sem validade para transferência de imóvel em cartório.

Certidão emitida conforme do Decreto nº126/2013.

Emitida às 08:24:17 do dia 02/08/2022

Válida até 31/10/2022

Código de Controle da Certidão/Número 18BF4C41A5C14C5F

Certidão emitida gratuitamente.

Atenção qualquer rasura ou emenda invalidará este documento.



PREFEITURA MUNICIPAL TIMON

PREFEITURA MUNICIPAL TIMON

PRAÇA SÃO JOSÉ, S/N - CENTRO

CNPJ: 06.115.307/0001-14

PEDREIRAS/MA	
Proc.	270004/2022
FLS.	803
Rub.	

Comprovante de Autenticidade

Código de Controle da Certidão/Número:

18BF4C41A5C14C5F

Emitida às:

08:24:17 do dia 02/08/2022

Válida até:

31/10/2022

Observações

A autenticidade e validade da presente certidão poderá ser confirmada na internet acessando a página da Prefeitura Municipal, no endereço www.timon.ma.gov.br

PODER JUDICIÁRIO DO ESTADO DO MARANHÃO
Corregedoria Geral da Justiça
Secretaria Judicial de Distribuição de Timon

CERTJUDONE-SJDT - 1672022
Código de validação: 64BC5FCC62

Número da guia: 22057901001290076.

CERTIDÃO ÚNICA DE DISTRIBUIÇÃO

USANDO da faculdade que me confere a Lei, **CERTIFICO**, a requerimento de pessoa interessada, que, dando busca nos sistemas Themis PG e PJe, referentes às Varas Cíveis a partir do dia 1º (primeiro) do mês de janeiro do ano de dois mil e doze (2012) até o dia 26 de julho do ano corrente, constatei **NÃO EXISTIR** distribuição de **AÇÕES E/OU EXECUÇÕES CÍVEIS, DE FALÊNCIA, RECUPERAÇÃO JUDICIAL E EXTRAJUDICIAL, EXECUÇÃO FISCAL E EXECUÇÃO PATRIMONIAL** contra a empresa **REPLETA DISTRIBUIDORA LTDA (REPLETA DISTRIBUIDORA EPP)**, CNPJ nº. **26.689.426/0001-98**. **CERTIFICO**, finalmente, que esta Secretaria de Distribuição é a única existente na **Comarca de Timon/Maranhão**. O referido é verdade e dou fé. Dada e passada a presente certidão na Secretaria de Distribuição a meu cargo, no Fórum "Dr. Amarantino Ribeiro Gonçalves", nesta cidade de Timon-MA. Eu, **Marcondes Campos Barreto**, Técnico Judiciário, mat. 110809, consultei, digitei, subscrevo e assino.

OBSERVAÇÕES:

Certidão válida por 60 (sessenta) dias;

Não constam processos baixados e/ou arquivados;

A presente certidão é extraída para fins exclusivamente civis, não se aplicando às certidões para fins eleitorais, para requerimento de concessão de registro e porte de arma de fogo, para inscrição em concurso público, e às informações requisitadas por autoridade judiciária;

Não constam processos referentes à carta precatória.

O CNPJ/CPF constante nesta certidão foi informado pelo solicitante. Sua titularidade deverá ser conferida pelo interessado ou destinatário.

ESTA CERTIDÃO ABRANGE SOMENTE AS VARAS COMUNS DA COMARCA DE TIMON-MA

Sede: Fórum Dr. Amarantino Ribeiro Gonçalves,
Rua Dr. Lizete de Oliveira Farias – s/nº - Parque Piauí – Timon – MA
Telefone: (99) 3317-7104 CEP: 65.631-250

MARCONDES CAMPOS BARRETO
Técnico Judiciário - Apoio Téc. Administrativo
Secretaria Judicial de Distribuição de Timon
Matrícula 110809

Documento assinado. TIMON, 26/07/2022 10:54 (MARCONDES CAMPOS BARRETO)



Proc	PEDREIRAS/IMA
FLS	2706004/2022
Rub	803
27/07/2022 10:11	

Validação - Digidoc

Este documento corresponde a este código de validação.

Dados do Documento Administrativo

Sigla do Documento:	Número do Documento:	Código de Validação:
CERTJUDONE-SJDT	1672022	64BC5FCC62

[Clique para visualizar o arquivo original referente a este documento - CERTJUDONE-SJDT.1672022.](#)

Signatários desse documento:

MARCONDES CAMPOS BARRETO, data da assinatura : 26/07/2022 10:54
Status do documento : RECEBIDO

Dados da Requisição

Número da requisição:	Código de Validação:
	64BC5FCC62

PODER JUDICIÁRIO DO ESTADO DO MARANHÃO
Corregedoria Geral da Justiça
Secretaria Judicial de Distribuição de Timon

CERTJUDGRA-SJDT - 5212022
Código de validação: 31022A3DA3

CERTIDÃO ÚNICA DE DISTRIBUIÇÃO

USANDO da faculdade que me confere a Lei, **CERTIFICO**, a requerimento de pessoa interessada, que, dando busca nos sistemas Themis PG e PJe, referentes às **Varas Cíveis**, a partir do dia 1º (primeiro) do mês de janeiro do ano de dois mil e doze (2012) até o dia **27 de julho** do ano corrente, constatei **NÃO EXISTIR** distribuição de **AÇÕES E/OU EXECUÇÕES DE INSOLVENCIA, EXECUÇÃO FISCAL E EXECUÇÃO PATRIMONIAL** contra **SAVIO BARBOSA DE SOUSA**, CPF nº. **952.747.403-59**. **CERTIFICO**, finalmente, que esta Secretaria de Distribuição é a única existente na **Comarca de Timon/MA** de Timon-Maranhão. O referido é verdade e dou fé. Dada e passada a presente certidão na Secretaria de Distribuição a meu cargo, no Fórum "Dr. Amarantino Ribeiro Gonçalves", nesta cidade de Timon-MA. Eu, **Francisco das Chagas Marques da Silva**, Auxiliar Judiciário, mat. **111476**, consultei, digitei, subscrevo e assino.

OBSERVAÇÕES: Certidão válida por 60 (sessenta) dias; Não constam processos baixados e/ou arquivados; A presente certidão é extraída para fins exclusivamente civis, não se aplicando às certidões para fins eleitorais, para requerimento de concessão de registro e porte de arma de fogo, para inscrição em concurso público, e às informações requisitadas por autoridade judiciária; Não constam processos referentes à carta precatória; O CPF constante nesta certidão foi informado pelo solicitante. Sua titularidade deverá ser conferida pelo interessado ou destinatário; Esta Certidão só é emitida fisicamente nos casos de homônimos e/ou ocorrências processuais.

ESTA CERTIDÃO ABRANGE SOMENTE AS VARAS COMUNS DA COMARCA DE TIMON-MA

Sede: Fórum Dr. Amarantino Ribeiro Gonçalves, Rua Drª. Lizete de Oliveira Farias – s/nº - Parque Piauí – Timon – MA
Telefone: (99) 3317-7104 CEP: 65.631-250

FRANCISCO DAS CHAGAS MARQUES DA SILVA
Auxiliar Judiciário - Apoio Administrativo
Secretaria Judicial de Distribuição de Timon
Matrícula 111476

Documento assinado. TIMON, 27/07/2022 17:29 (FRANCISCO DAS CHAGAS MARQUES DA SILVA)



27/07/2022 17:55

Validação - Digidoc

Este documento corresponde a este código de validação.

Dados do Documento Administrativo

Sigla do Documento: CERTJUDGRA-SJDT	Número do Documento: 5212022	Código de Validação: 31022A3DA3
--	---------------------------------	------------------------------------

[Clique para visualizar o arquivo original referente a este documento: CERTJUDGRA-SJDT_5212022.](#)

Signatários desse documento:

FRANCISCO DAS CHAGAS MARQUES DA SILVA, data da assinatura : 27/07/2022 17:29
Status do documento : RECEBIDO

Visualizar Original Validar Documento

Dados da Requisição

Número da requisição:	Código de Validação: 31022A3DA3
-----------------------	------------------------------------

Validar Requisição

Nova consulta



PEDREIRAS/MA	
Proc.	1706004/2022
FLS.	806
Rub.	

PODER JUDICIÁRIO DO ESTADO DO MARANHÃO
TRIBUNAL DE JUSTIÇA DO ESTADO DO MARANHÃO
CERTIDÃO ESTADUAL - PRIMEIRO GRAU
AÇÕES CÍVEIS

Data emissão: 26/07/2022

Data de validade: 26/09/2022

Nº da certidão: 12228354872

Código de Validação: 9eed6a5181

NOME: SAVIO BARBOSA DE SOUSA

CPF: 952.747.403-59

FILIAÇÃO: TERESA BARBOSA DA SILVA / FRANCISCO MISTEDAIME DE SOUSA

Os dados dos documentos constantes nessa certidão foram informados pelo solicitante, sua titularidade e autenticidade deverão ser conferidas pelo interessado, conforme o documento original (ex: CPF, Identidade, etc.)

Certifico que NADA CONSTA nos registros de distribuição do 1º GRAU DE JURISDIÇÃO e Juizados Especiais Cíveis do Poder Judiciário do Estado do Maranhão sobre ocorrência de AÇÕES CÍVEIS distribuída(s) e que esteja(m) em tramitação em face da pessoa acima identificada.

A presente certidão, em consonância com a legislação vigente, atende ao disposto na Resolução CNJ no 121/2010.

Observações:

- Certidão expedida gratuitamente através da Internet, autorizada pela Resolução 28/2018 e suas alterações;
- Os dados do(a) solicitante acima informado são de sua responsabilidade, devendo a titularidade ser conferida pelo interessado e/ou destinatário;
- A validade desta certidão é de 30 (trinta) dias a partir da data de sua emissão. Após essa data será necessária a emissão de uma nova certidão;
- Esta certidão é válida apenas para maiores de 18 anos;
- A autenticidade desta certidão poderá ser confirmada na página do Tribunal de Justiça do Maranhão - www.tjma.jus.br - menu - Certidão Estadual, utilizando o código de validação acima identificado;

TERMOS DE ABERTURA E ENCERRAMENTO



Entidade: REPLETA DISTRIBUIDORA LTDA
 Período da Escrituração: 01/01/2021 a 31/12/2021 CNPJ: 26.689.426/0001-98
 Número de Ordem do Livro: 5
 Período Selecionado: 01 de Janeiro de 2021 a 31 de Dezembro de 2021

TERMO DE ABERTURA

Nome Empresarial	REPLETA DISTRIBUIDORA LTDA
NIRE	21200950786
CNPJ	26.689.426/0001-98
Número de Ordem	5
Natureza do Livro	Livro Diário
Município	Timon
Data do arquivamento dos atos constitutivos	09/12/2016
Data de arquivamento do ato de conversão de sociedade simples em sociedade empresária	
Data de encerramento do exercício social	31/12/2021
Quantidade total de linhas do arquivo digital	15085

TERMO DE ENCERRAMENTO

Nome Empresarial	REPLETA DISTRIBUIDORA LTDA
Natureza do Livro	Livro Diário
Número de ordem	5
Quantidade total de linhas do arquivo digital	15085
Data de inicio	01/01/2021
Data de término	31/12/2021

Este documento é parte integrante de escrituração cuja autenticação se comprova pelo recibo de número FE.E0.73.B0.B5.81.28.09.42.D4.1F.51.34.A4.89.78.A8.8F.55.E5-6, nos termos do Decreto nº 8.683/2016.

Este relatório foi gerado pelo Sistema Público de Escrituração Digital – Sped

SITUAÇÃO DO ARQUIVO DA ESCRITURAÇÃO

Nome Empresarial: REPLETA DISTRIBUIDORA LTDA
CNPJ: 26.689.426/0001-98 Nire: 21200950786 Scp:
Período da Escrituração: 01/01/2021 a 31/12/2021
Forma de Escrituração Contábil: Livro Diário
Natureza do Livro: Livro Diário
Identificação do arquivo(hash): FE.E0.73.B0.B5.81.28.09.42.D4.1F.51.34.A4.89.78.A8.8F.55.E5-

Consulta Realizada em: 27/04/2022 12:41:43

Resultado da Verificação

A escrituração visualizada é a mesma que se encontra na base de dados do SPED.

Situação Atual

Escrituração com NIRE AUTENTICADA

A escrituração encontra-se na base de dados do Sped e considera-se autenticada nos termos do Decreto nº 1.800/1996, com a alteração dada pelo Decreto nº 8.683/2016. O recibo de entrega constitui a comprovação da autenticação, nos termos do art. 39-B da Lei nº 8.934/1994, sendo dispensada qualquer outra autenticação (art.39-A da Lei nº 8.934/1994).

MINISTÉRIO DA FAZENDA
SECRETARIA DA RECEITA FEDERAL DO BRASIL
SISTEMA PÚBLICO DE ESCRITURAÇÃO DIGITAL – Sped

Versão: 9.0.1

RECIBO DE ENTREGA DE ESCRITURAÇÃO CONTÁBIL DIGITAL

IDENTIFICAÇÃO DO TITULAR DA ESCRITURAÇÃO

NIRE 21200950786	CNPJ 26.689.426/0001-98
NOME EMPRESARIAL REPLETA DISTRIBUIDORA LTDA	

IDENTIFICAÇÃO DA ESCRITURAÇÃO

FORMA DA ESCRITURAÇÃO CONTÁBIL Livro Diário	PERÍODO DA ESCRITURAÇÃO 01/01/2021 a 31/12/2021
NATUREZA DO LIVRO Livro Diário	NÚMERO DO LIVRO 5
IDENTIFICAÇÃO DO ARQUIVO (HASH) FE.E0.73.B0.B5.81.28.09.42.D4.1F.51.34.A4.89.78.A8.8F.55.E5	

ESTE LIVRO FOI ASSINADO COM OS SEGUINTES CERTIFICADOS DIGITAIS:

QUALIFICAÇÃO DO SIGNATARIO	CPF/CNPJ	NOME	Nº SÉRIE DO CERTIFICADO	VALIDADE	RESPONSÁVEL LEGAL
Contador	64824802334	ALEKSANDER CESAR DE AGUIAR:64824802334	393820076665275633 737881705012956355 317520083659	09/03/2022 a 09/03/2023	Não
Signatário da ECD com e-CNPJ ou e-PJ	26689426000198	REPLETA DISTRIBUIDORA LTDA:26689426000198	499116024520340146 202737216005203632 351970682256	17/08/2021 a 17/08/2022	Sim

NÚMERO DO RECIBO:

FE.E0.73.B0.B5.81.28.09.42.D4.1F.51.3
4.A4.89.78.A8.8F.55.E5-6

Escrituração recebida via Internet
pelo Agente Receptor SERPRO
em 27/04/2022 às 15:39:28

C5.08.F4.2B.77.EB.41.CB
14.6E.74.03.E8.62.97.D1

Considera-se autenticado o livro contábil a que se refere este recibo, dispensando-se a autenticação de que trata o art. 39 da Lei nº 8.934/1994. Este recibo comprova a autenticação.

BASE LEGAL: Decreto nº 1.800/1996, com a alteração do Decreto nº 8.683/2016, e arts. 39, 39-A, 39-B da Lei nº 8.934/1994 com a alteração da Lei Complementar nº 1247/2014.

SITUAÇÃO DO ARQUIVO DA ESCRITURAÇÃO



Nome Empresarial: REPLETA DISTRIBUIDORA LTDA
CNPJ: 26.689.426/0001-98 Nire: 21200950786 Scp:
Período da Escrituração: 01/01/2021 a 31/12/2021
Forma de Escrituração Contábil: Livro Diário
Natureza do Livro: Livro Diário
Identificação do arquivo(hash): FE.E0.73.B0.B5.81.28.09.42.D4.1F.51.34.A4.89.78.A8.8F.55.E5-

Consulta Realizada em: 27/04/2022 12:41:43

Resultado da Verificação

A escrituração visualizada é a mesma que se encontra na base de dados do SPED.

Situação Atual

Escrituração com NIRE AUTENTICADA

A escrituração encontra-se na base de dados do Sped e considera-se autenticada nos termos do Decreto nº 1.800/1996, com a alteração dada pelo Decreto nº 8.683/2016. O recibo de entrega constitui a comprovação da autenticação, nos termos do art. 39-B da Lei nº 8.934/1994, sendo dispensada qualquer outra autenticação (art.39-A da Lei nº 8.934/1994).

DEMONSTRAÇÃO DE RESULTADO DO EXERCÍCIO



Entidade: REPLETA DISTRIBUIDORA LTDA

Período da Escrituração: 01/01/2021 a 31/12/2021

CNPJ: 26.689.426/0001-98

Número de Ordem do Livro: 5

Período Selecionado: 01 de Janeiro de 2021 a 31 de Dezembro de 2021

Descrição	Nota	Saldo anterior	Saldo atual
Receita Bruta Operacional		R\$ 4.465.600,83	R\$ 4.204.345,22
Faturamento Prod. Merc. e Serviços		R\$ 4.465.600,83	R\$ 4.204.345,22
Vendas de Mercadorias		R\$ 4.218.290,51	R\$ 4.047.585,11
Vendas de Serviços		R\$ 247.310,32	R\$ 156.760,11
(-) Deduções da Receita		R\$ (884.926,07)	R\$ (715.949,01)
(-) Impostos Faturados		R\$ (812.617,76)	R\$ (715.847,61)
(-) ICMS		R\$ (683.349,44)	R\$ (608.213,37)
(-) ISS		R\$ (7.419,30)	R\$ (4.702,80)
(-) COFINS		R\$ (100.149,88)	R\$ (84.601,19)
(-) PIS		R\$ (21.699,14)	R\$ (18.330,25)
(-) Outras Deduções		R\$ (72.308,31)	R\$ (101,40)
(-) Devoluções de Vendas		R\$ (72.308,31)	R\$ (101,40)
(-) Custo Mercadorias/Serviços Vendidos		R\$ (2.204.798,50)	R\$ (1.305.772,53)
(-) Custo das Mercadorias Vendidas		R\$ (2.204.798,50)	R\$ (1.305.772,53)
(-) Despesas Operacionais		R\$ (725.698,13)	R\$ (605.824,76)
(-) Despesas com Vendas		R\$ (91.364,18)	R\$ (47.824,75)
(-) Despesas Administrativas		R\$ (370.431,84)	R\$ (409.581,55)
(-) Despesas Financeiras Líquidas		R\$ (1.716,64)	R\$ (7.141,09)
(-) Despesas Financeiras		R\$ (1.716,64)	R\$ (7.141,09)
(-) Despesas Tributárias		R\$ (134.183,41)	R\$ (141.277,37)
(-) Outras Despesas Operacionais		R\$ (128.002,06)	R\$ (0,00)
Variações Monetárias Líquidas		R\$ 0,00	R\$ 0,00
Outras Receitas Operacionais		R\$ 0,00	R\$ 0,00
(-) Despesas Não Operacionais		R\$ (0,00)	R\$ (0,00)
Resultado Líquido do Exercício		R\$ 650.178,13	R\$ 1.576.798,92

Este documento é parte integrante de escrituração cuja autenticação se comprova pelo recibo de número FE.E0.73.B0.B5.81.28.09.42.D4.1F.51.34.A4.89.78.A8.8F.55.E5-6, nos termos do Decreto nº 8.683/2016.

Este relatório foi gerado pelo Sistema Público de Escrituração Digital – Sped

Versão 9.0.1 do Visualizador

Página 1 de 1

PEDREIRAS/MA
JC: 1706004/202 2
LS: 812
Rub. _____

SITUAÇÃO DO ARQUIVO DA ESCRITURAÇÃO



Nome Empresarial:	REPLETA DISTRIBUIDORA LTDA		
CNPJ:	26.689.426/0001-98	Nire:	21200950786
Scp:			
Período da Escrituração:	01/01/2021 a 31/12/2021		
Forma de Escrituração Contábil:	Livro Diário		
Natureza do Livro:	Livro Diário		
Identificação do arquivo(hash):	FE.E0.73.B0.B5.81.28.09.42.D4.1F.51.34.A4.89.78.A8.8F.55.E5-		

Consulta Realizada em: 27/04/2022 12:41:43

Resultado da Verificação

A escrituração visualizada é a mesma que se encontra na base de dados do SPED.

Situação Atual

Escrituração com NIRE AUTENTICADA

A escrituração encontra-se na base de dados do Sped e considera-se autenticada nos termos do Decreto nº 1.800/1996, com a alteração dada pelo Decreto nº 8.683/2016. O recibo de entrega constitui a comprovação da autenticação, nos termos do art. 39-B da Lei nº 8.934/1994, sendo dispensada qualquer outra autenticação (art.39-A da Lei nº 8.934/1994).

BALANÇO PATRIMONIAL			
Entidade:	REPLETA DISTRIBUIDORA LTDA		
Período de Escrituração:	01/01/2021 a 31/12/2021	CNPJ:	26.666.426/0001-98
Número do Diário do Livro:	5		
Período Subscrito:	01 de Janeiro de 2021 a 31 de Dezembro de 2021		

PEDREIRAS/MA
 Proc. 2706004/2022
 FLS. 813
 Rub. 2

Descrição	Nota	Débito Inicial	Débito Final
Ativo		R\$ 2.388.334,79	R\$ 3.424.652,26
Ativo Circulante		R\$ 2.503.814,84	R\$ 2.887.713,77
Disponibil		R\$ 411.462,27	R\$ 487.734,55
Caixa e Banc		R\$ 32.751,11	R\$ 8.210,73
Contas		R\$ 32.751,11	R\$ 8.210,73
Depósitos Bancários à Vista		R\$ 0,00	R\$ 0,00
Apliação de Locais Imobili		R\$ 417.418,14	R\$ 468.423,32
Apliação de Locais Imobili		R\$ 407.418,14	R\$ 230.598,73
Apliação Aut Contas Expressas		R\$ 0,00	R\$ 229.816,80
Clientes		R\$ 1.307.814,78	R\$ 1.347.875,71
Débitos a Receber		R\$ 1.307.814,78	R\$ 1.347.875,71
Clientes		R\$ 1.307.814,78	R\$ 1.347.875,71
Conta Corrente		R\$ 0,00	R\$ 0,00
Contas de Financiamento		R\$ 0,00	R\$ 0,00
Impostos a Receber		R\$ 0,00	R\$ 0,00
Antecipação de Lucros		R\$ 0,00	R\$ 0,00
Reservas		R\$ 751.891,22	R\$ 1.310.188,87
Reserva de Manutenção		R\$ 754.087,48	R\$ 1.070.188,87
Manutenção		R\$ 754.087,48	R\$ 1.310.188,87
Atendimento e Financiamento		R\$ 17.803,88	R\$ 0,00
Atendimento e Financiamento		R\$ 17.803,88	R\$ 0,00
Depósitos Antecipados		R\$ 3.986,47	R\$ 0,00
Depósitos Antecipados		R\$ 3.986,47	R\$ 0,00
Emergentes Financeiras e Aplicações		R\$ 3.986,47	R\$ 0,00
Ativo Não Circulante		R\$ 876.879,95	R\$ 1.071.938,49
Realizável a Longo Prazo		R\$ 0,00	R\$ 719.751,83
Emprestimos Concessões		R\$ 0,00	R\$ 719.751,83
Prestar Distribuidora Ltda		R\$ 0,00	R\$ 719.751,83
Investimentos		R\$ 0,00	R\$ 24.210,87
Outros Investimentos Permanentes		R\$ 0,00	R\$ 0,00
Contratos e Leasing		R\$ 0,00	R\$ 24.210,87
Contratos e Leasing		R\$ 0,00	R\$ 24.210,87
Imobilizado		R\$ 876.879,95	R\$ 1.071.938,49
Bens de Capitalização		R\$ 84.866,73	R\$ 237.182,88
Equipamentos de Informática		R\$ 8.187,29	R\$ 8.187,29
Máquinas, Aparelhos e Equipamentos		R\$ 10.794,20	R\$ 179.238,18
Móveis e Utensílios		R\$ 45.885,24	R\$ 45.885,44
(1) Depreciação Acumulada e Excessos		R\$ 0,00	R\$ 0,00
Atulhados		R\$ 0,00	R\$ 233.046,11
(1) Equipamentos de Informática		R\$ 0,00	R\$ 0,00
Máquinas, Aparelhos e Equipamentos		R\$ 0,00	R\$ 181,720
Veículos		R\$ 0,00	R\$ 232.864,39
(1) CNR e Imobilizado		R\$ 0,00	R\$ 0,00
(1) CNR e Imobilizado		R\$ 0,00	R\$ 0,00
Passivo		R\$ 2.388.334,79	R\$ 3.424.652,26
Passivo Circulante		R\$ 2.216.334,79	R\$ 2.847.710,89
Formações		R\$ 2.138.217,12	R\$ 2.553.387,70
Formações Realizadas		R\$ 2.138.217,12	R\$ 2.553.387,70
Comércio São Fe Ltda - ME		R\$ 41.473,84	R\$ 0,00
Márcia Equipamentos SA		R\$ 80.898,28	R\$ 0,00
Serviço Técnico (Luz ME)		R\$ 3.483,00	R\$ 0,00
Rosa Indústria e Comércio Ltda		R\$ 12.288,80	R\$ 0,00
Alcides Indústria e Comércio de Papel Ltda		R\$ 388,40	R\$ 0,00
Wanderson & Brandão Ltda EPP		R\$ 462,20	R\$ 0,00
A. L. Rocha		R\$ 2.880,20	R\$ 0,00
Márcia Aparelhos Ltda		R\$ 2.130,71	R\$ 0,00
YC Oliveira Cia Ltda		R\$ 17.211,08	R\$ 0,00
M. Dos Santos S.A. Indústria e Comércio		R\$ 3.830,32	R\$ 0,00
Capitão Gomes de Paula		R\$ 7.919,21	R\$ 0,00
M. Soares de Oliveira Ltda EPP		R\$ 221.021,11	R\$ 0,00
Indústria Sim. Indústria e Comércio Ltda		R\$ 714,51	R\$ 0,00
F. C. Oliveira de Sousa		R\$ 40.498,78	R\$ 0,00
J. A. Equipamentos para Comunidade Ltda		R\$ 8.000,00	R\$ 0,00
Centro das Construções Com. e Res. Ltda		R\$ 18.791,10	R\$ 0,00
Antonio Carlos Santiago Farias		R\$ 848,30	R\$ 0,00
Núcleo Brasil Ltda		R\$ 27,87	R\$ 0,00
S. R. de Silva Carvalho		R\$ 264,42	R\$ 0,00
AMS Indústria e Comércio de Calçados		R\$ 3.943,23	R\$ 0,00
M. B. A. L. Comércio Ltda		R\$ 1.208,79	R\$ 0,00
J. W. D. Brandão EIRELI		R\$ 428,48	R\$ 0,00
Flavio Tavares Prod. e Serv. Hosp. Ltda		R\$ 8.000,00	R\$ 0,00
G. Costa Oliveira ME		R\$ 8.794,80	R\$ 0,00
F. Garcia de A. W. de Silva EIRELI		R\$ 139.076,00	R\$ 0,00
AM Distribuição		R\$ 802,48	R\$ 0,00
Valentim (Luz EIRELI)		R\$ 11,20	R\$ 0,00
Maria Dezemir Lima de Silva		R\$ 91,00	R\$ 0,00
(1) Formações Circulantes		R\$ 0,00	R\$ 2.665.987,70
Denimar Ind. Calçados Ltda		R\$ 2.762,20	R\$ 0,00
Marcos S. Gomes EIRELI		R\$ 270.762,79	R\$ 0,00
Delegacia Financeira de Produtos		R\$ 4.000,00	R\$ 0,00
Denar Borges Moraes EIRELI		R\$ 38.307,18	R\$ 0,00
L. B. Comércio de Bebidas de Consumo		R\$ 1.812,00	R\$ 0,00
M. B. de Castro EIRELI		R\$ 82.747,80	R\$ 0,00
Franco M. Lima EIRELI		R\$ 119.218,83	R\$ 0,00
Comércio Indústria e Comércio de Alimentos Ltda		R\$ 1.963,00	R\$ 0,00
Amazen Pó Marc		R\$ 900,00	R\$ 0,00
Emprestimos e Financiamentos		R\$ 2.887,26	R\$ 147.182,25
Financiamento Bancário		R\$ 2.887,26	R\$ 147.182,25
BB Sim. Cia. REE 2021/20		R\$ 2.887,26	R\$ 0,00
(1) Sim. PROSAF		R\$ 0,00	R\$ 147.182,25
Compras Passadas e Transferidas		R\$ 10.940,04	R\$ 142.982,04
Impostos e Contribuições		R\$ 88.088,18	R\$ 142.260,21
IMF a Receber		R\$ 82.844,27	R\$ 84.948,29
IMF a Receber		R\$ 1.278,80	R\$ 2.764,73
IRRF a Receber		R\$ 2.002,79	R\$ 618,80
IRRF a Receber		R\$ 8.002,74	R\$ 17.342,79
IRRF a Receber		R\$ 1.867,58	R\$ 5.380,88
CSL a Receber		R\$ 4.014,84	R\$ 14.268,11
CSL a Receber		R\$ 1.114,89	R\$ 10.264,11
CSL a Receber		R\$ 2.900,00	R\$ 4.004,00
CSL a Receber		R\$ 1.899,65	R\$ 419,84
Emprestimos Transferidos/Realizados		R\$ 7.488,40	R\$ 5.889,77
IMF a Receber		R\$ 1.186,18	R\$ 1.009,29
IRRF a Receber		R\$ 1.054,18	R\$ 858,49
Sócio a Pagar		R\$ 4.874,04	R\$ 0,00
(1) Provisões		R\$ 0,00	R\$ 0,00
(1) Provisões		R\$ 0,00	R\$ 0,00
(1) Lucros a Pagar		R\$ 0,00	R\$ 0,00
(1) Lucros a Pagar		R\$ 0,00	R\$ 0,00
(1) Passivo Não Circulante		R\$ 0,00	R\$ 0,00
(1) Passivo Equivale a Longo Prazo		R\$ 0,00	R\$ 0,00
(1) Emprestimos e Financiamentos		R\$ 0,00	R\$ 0,00
Passivos Locais		R\$ 300.000,00	R\$ 377.841,27
Capital Social Integralizado		R\$ 300.000,00	R\$ 300.000,00
Capital Social Integralizado		R\$ 300.000,00	R\$ 300.000,00
Capital Social Integralizado		R\$ 300.000,00	R\$ 300.000,00
(1) Lucros e Prejuízos Acumulados		R\$ 0,00	R\$ 207.841,27
(1) Lucros e Prejuízos Acumulados		R\$ 0,00	R\$ 207.841,27
(1) Lucros e Prejuízos Acumulados		R\$ 0,00	R\$ 207.841,27

SITUAÇÃO DO ARQUIVO DA ESCRITURAÇÃO



Nome Empresarial: REPLETA DISTRIBUIDORA LTDA
CNPJ: 26.689.426/0001-98 Nire: 21200950786 Scp:
Período da Escrituração: 01/01/2021 a 31/12/2021
Forma de Escrituração Contábil: Livro Diário
Natureza do Livro: Livro Diário
Identificação do arquivo(hash): FE.E0.73.B0.B5.81.28.09.42.D4.1F.51.34.A4.89.78.A8.8F.55.E5-

Consulta Realizada em: 27/04/2022 12:41:43

Resultado da Verificação

A escrituração visualizada é a mesma que se encontra na base de dados do SPED.

Situação Atual

Escrituração com NIRE AUTENTICADA

A escrituração encontra-se na base de dados do Sped e considera-se autenticada nos termos do Decreto nº 1.800/1996, com a alteração dada pelo Decreto nº 8.683/2016. O recibo de entrega constitui a comprovação da autenticação, nos termos do art. 39-B da Lei nº 8.934/1994, sendo dispensada qualquer outra autenticação (art.39-A da Lei nº 8.934/1994).

PEDREIRAS/MA	
Proc.	2706004/202 2
FLS.	25
Rub.	Folha: 1

Análise pelos Índices do Balanço

Empresa: REPLETA DISTRIBUIDORA LTDA - CNPJ: 26.689.426/0001-98

Mês/Ano: 12/2021

Endereço: AV FCO CARLOS JANSEN, Complemento: LETRA B, N.º: 812, Bairro: PARQUEI PIAUI, Cidade: Timon, Estado: MA, CEP: 65631240

NIRE: 21200950786 - Data: 09/12/2016

Fortes Contábil

Código	Nome Valores	Expressão	Resultado
CE	Composição do Endividamento (2.847.710,99 / (2.847.710,99 + 0,00)) * 100 (PC/(PC+ELP)) * 100	(c21/(c21+c22))*100	100,00
ET	Endividamento Total (2.847.710,99 + 0,00) / 2.887.719,77 (PC+ELP)/AC	(c21+c22)/c11	0,99
GA	Giro do Ativo 3.488.396,21 / 3.425.652,26 REC.LIQUIDA/ATIVO	d030/c1	1,02
IRNC	Imobilização dos Recursos não correntes (0,00 / (577.941,27 + 0,00)) * 100 (AP/(PL+ELP)) * 100	(c13/(c24+c22))*100	0,00
ISG	Índice Solvência Geral 3.425.652,26 / (2.847.710,99 + 0,00) ATIVO/(PC+ELP)	c1/(c21+c22)	1,20
LC	Liquidez Corrente 2.887.719,77 / 2.847.710,99 AC/PC	c11/c21	1,01
LG	Liquidez Geral (2.887.719,77 + 537.932,49) / (2.847.710,99 + 0,00) AC+RLP/PC+ELP	(c11+c12)/(c21+c22)	1,20
LI	Liquidez Imediata 467.734,05 / 2.847.710,99 DISP./PC	c111/c21	0,16
LS	Liquidez Seca (2.887.719,77 - 1.372.109,97) / 2.847.710,99 (AC-ESTOQUE)/PC	(c11-c116)/c21	0,53
ML	Margem Líquida (1.576.798,92 / 3.488.396,21) * 100 RLE/RL	(d200/d030)*100	45,20
RA	Rentabilidade do Ativo (1.576.798,92 / 3.425.652,26) * 100 (RLE/A)*100	(d200/c1)*100	46,03

Timon-MA, 31 de Dezembro de 2021

Savio Barbosa de Sousa
205/ADMINISTRADOR - CPF 952.747.403-59
RG: 2.039.678 SSP-PI

Aleksander Cesar de Aguiar
Contador - CRC/PI 7.839
CPF: 648.248.023-34

PEDREIRAS/MA	
Proc	2406004/202 2
FLS	816
Rub.	1

Folha: 2

Eortes Contábil

Notas Explicativas das Demonstrações Contábeis em 31/12/2021

Empresa: REPLETA DISTRIBUIDORA LTDA - CNPJ: 26.689.426/0001-98

Endereço: AV FCO CARLOS JANSEN, Complemento: LETRA B, N.º: 812, Bairro: PARQUEI PIAUI, Cidade: Timon, Estado: MA, CEP: 65631240,

NIRE: 21200950786 - Data: 09/12/2016

Nota 1 - Contexto Operacional

A Repleta Distribuidora LTDA é uma sociedade empresária limitada, com fins econômicos e com sede e foro na cidade de Timon/MA, tendo como objeto social o comércio atacadista de mercadorias em geral com predominância de produtos alimentícios, com início de atividades em 09/12/2016 e sua regência se dá pelo Contrato Social com respaldo legal na Lei Federal n° 10.406/2002.

A empresa Repleta Distribuidora LTDA possui os seguintes registros e inscrições:

- Seu contrato social foi registrado na JUCEMA e tem como NIRE: 21200950786
- Cadastrada no CNPJ sob n°: 26.689.426/0001-98
- Cadastrada na Sefaz/MA, Inscrição Estadual sob n°: 12.510.655-6

A empresa neste ano de 2021 esteve enquadrada no regime tributário Lucro Presumido com base no regime de caixa para apuração do valor devido dos impostos da empresa.

Nota 2 - Base de Preparação e Apresentação das Demonstrações Financeiras

As demonstrações contábeis foram elaboradas de acordo com as práticas contábeis geralmente aceitas e adotadas no Brasil tomando-se como base a Lei n° 11.638/07 alterada pela lei 11.941/2009.

Foi obedecido também o Pronunciamento Técnico PME - Contabilidade para Pequenas e Médias Empresas (ITG 1000), emitido pelo Comitê de Pronunciamentos Contábeis - CPC e pelo Conselho Federal de Contabilidade - CFC, Resoluções CFC n: 750/1993, 1.255/2009, 1.282/2010 e 1.418/2012.

Nota 3 - Principais Práticas Contábeis

O exercício social abrange os dados e documentos fornecidos no período de 01 de janeiro a 31 de dezembro do ano de 2021.

A moeda funcional da empresa é o Real (R\$).

Receitas: são apuradas por meio de notas fiscais de mercadorias (nfe) emitidas no período de 01/01/2021 a 31/12/2021.

Custos e Despesas tem como base as notas fiscais, recibos e guias de pagamento (DARFS, GPS, DAS, DARE, GNRE), em conformidade com as exigências fisco legais.

Direitos e obrigações: Os direitos e obrigações da empresa estão de acordo com seus efetivos valores reais.

Apuração do resultado: o resultado de receitas, custos e despesas é apurado de acordo com o Regime Contábil de Competência, preceituado no art. 9° da resolução CFC n° 750, de 29 de dezembro de 1993, que dispõe sobre os Princípios Fundamentais de Contabilidade - (PFC).

Nota 4 - Ativos

Foi utilizada a Conta Caixa para entradas e pagamentos. Representa 13,65% do ativo.

b) Clientes

Os valores a receber são provenientes das vendas de mercadorias e estão registrados no ativo circulante. No início do ano era de R\$ 1.307.914,78 e encerrou o ano com R\$ 1.047.875,75. Representa 30,59% dos ativos

c) Estoque de mercadorias

Timon-MA, 31 de Dezembro de 2021

Savio Barbosa de Sousa
205/ADMINISTRADOR - CPF 952.747.403-59
RG: 2.039.678 SSP-PI

Aleksander Cesar de Aguiar
Contador - CRC/PI 7.839
CPF: 648.248.023-34

Continua...

Notas Explicativas das Demonstrações Contábeis em 31/12/2021

Folha: 3

Empresa: REPLETA DISTRIBUIDORA LTDA - CNPJ: 26.689.426/0001-98

Fortes Contábil

Endereço: AV FCO CARLOS JANSEN, Complemento: LETRA B, N.º: 812, Bairro: PARQUEI PIAUI, Cidade: Timon, Estado: MA, CEP: 65631240,

NIRE: 21200950786 - Data: 09/12/2016

A empresa registra suas mercadorias em estoque baseando no custo médio. O estoque inicial era de 721.991,32 e terminou com estoque final de 1.372.109,97. Representa 40,05% dos ativos.

d) Imobilizado

Inclui os itens que se referem a bens corpóreos destinados à manutenção das atividades da empresa, está registrado ao custo de aquisição. A depreciação dos bens é calculada pelo método linear, às taxas anuais fixadas pela receita federal do Brasil. O imobilizado da empresa iniciou o ano com valor de 62.979,92 e encerrou o ano com o valor contábil de 193.970,19, representando aproximadamente 5,66% do ativo.

e) Empréstimos Concedidos

São valores a receber provenientes de empréstimos de mútuos concedidos a outras empresas pertencentes a sócios comuns. Representa 9,33% dos ativos.

f) Investimentos

Nos investimentos estão registrados os valores referentes a consórcios não contemplados. Representa 0,70% do ativo.

Nota 5 - Passivos

a) Fornecedores

A empresa conta com um passivo, relacionado à fornecedores, no valor de R\$ 2.550.567,70 representando aproximadamente 74,45% dos Passivos da empresa.

b) Empréstimos e financiamentos

A empresa conta com um passivo, relacionado à empréstimos e financiamentos, no valor de R\$ 147.185,25 junto as seguintes instituições financeiras nacionais. Representa aproximadamente 4,29% dos Passivos.

c) Obrigações Fiscais e Trabalhistas

A empresa conta com um passivo, relacionado a obrigações fiscais e trabalhistas, no valor de R\$ 149.958,04. Representa aproximadamente 4,37% dos Passivos da empresa.

As dívidas com obrigações fiscais e trabalhistas compõe-se da seguinte forma:

- > ICMS a Recolher: 98.069,91
- > ISS a Recolher: 858,60
- > IRPJ a Recolher: 17.342,73
- > PIS a Recolher: 3.090,99
- > COFINS a Recolher: 14.266,11
- > CSL a Recolher: 10.264,77
- > IRRF a Recolher: 396,16
- > INSS a Recolher: 5.009,28
- > FGTS a Recolher: 659,49

Nota 6 - Responsabilidades e Contingências

Não há passivo contingente registrado contabilmente, tendo em vista que os administradores da empresa, escudados em opinião de seus consultores e advogados, não apontam contingências de quaisquer naturezas.

Timon-MA, 31 de Dezembro de 2021

Savio Barbosa de Sousa
205/ADMINISTRADOR - CPF 952.747.403-59
RG: 2.039.678 SSP-PI

Aleksander Cesar de Aguiar
Contador - CRC/PI 7.839
CPF: 648.248.023-34

Continua...

PEDREIRAS/MA	
Proc.	7206004/2021
FLS.	818
Rub	1

Notas Explicativas das Demonstrações Contábeis em 31/12/2021

Empresa: REPLETA DISTRIBUIDORA LTDA - CNPJ: 26.689.426/0001-98

Folha: 4 Fortes Contábil

Endereço: AV FCO CARLOS JANSEN, Complemento: LETRA B, N.º 812, Bairro: PARQUEI PIAUI, Cidade: Timon, Estado: MA, CEP: 65631240,

NIRE: 21200950786 - Data: 09/12/2016

Nota 7 - Capital Social

O capital social da empresa é de R\$ 350.000,00 (Trezentos e Cinquenta Mil Reais), representado por 350.000 quotas de valor nominal de R\$ 1,00 (Um Real) cada uma, totalmente integralizado, em moeda corrente do País.

O valor referente ao capital social está conforme registrado na junta comercial do estado Maranhão onde foi registrado a empresa.

Nota 8 - Balanço Patrimonial

Os grupos constantes no balanço patrimonial referente ao ano de 2021 compõe-se da seguinte forma:

Ativo - 3.425.652,26

- a) Disponível: 467.734,05
- b) Clientes: 1.047.875,75
- c) Estoques: 1.372.109,97
- d) Empréstimos Concedidos: 319.751,63
- e) Investimentos: 24.210,67
- f) Imobilizado: 193.970,19

Passivo - 3.425.652,26

- a) Fornecedores: 2.550.567,70
- b) Empréstimos e Financiamentos: 147.185,25
- c) Obrigações Fiscais e Trabalhistas: 149.958,04
- d) Patrimônio Líquido: 577.941,27

Nota 9 - Eventos Subsequentes

Os administradores declaram a inexistência de fatos ocorridos subsequentemente à data de encerramento do exercício que venham a ter efeito relevante sobre a situação patrimonial ou financeira da empresa ou que possam provocar efeitos sobre seus resultados futuros.

Timon-MA, 31 de Dezembro de 2021

Savio Barbosa de Sousa
205/ADMINISTRADOR - CPF 952.747.403-59
RG: 2.039.678 SSP-PI

Aleksander Cesar de Aguiar
Contador - CRC/PI 7.839
CPF: 648.248.023-34

DFC - Método Direto

Folha: 5

Empresa: REPLETA DISTRIBUIDORA LTDA - CNPJ: 26.689.426/0001-98
 NIRE: 21200950786 - Data: 09/12/2016

Fortes Contábil

Endereço: AV FCO CARLOS JANSEN, Complemento: LETRA B, N.º: 812,
 Bairro: PARQUEI PIAUI, Cidade: Timon, Estado: MA, CEP: 65631240, Telefone: (86) 88180055

Saldo Anterior:		470.140,27
Atividades Operacionais		
Recebimentos		133.100,31
Caixa Líquido das Atividades Operacionais		133100,31
Atividades de Investimento		
Bens Em Operação		167.542,16
Caixa Líquido das Atividades de Investimento		-167542,16
Atividades Financiamento		
Antecipação de Lucros		0,00
Financiamentos Bancários		144.488,19
Lucros a Pagar		0,00
Caixa Líquido das Atividades Financiamento		144488,19
Saldo Final:		467.734,05

Timon-MA, 31 de Dezembro de 2021

Savio Barbosa de Sousa
 205/ADMINISTRADOR - CPF 952.747.403-59
 RG: 2.039.678 SSP-PI

Aleksander Cesar de Aguiar
 Contador - CRC/PI 7.839
 CPF: 648.248.023-34

DMPL - Demonstração das Mutações do Patrimônio Líquido

Empresa: REPLETA DISTRIBUIDORA LTDA - CNPJ: 26.689.426/0001-98

NIRE: 21200950786 - Data: 09/12/2016

Visualizando DMPL no Período: 01/01/2021 à 31/12/2021

Endereço: AV FCO CARLOS JANSEN, Complemento: LETRA B, N.º: 812, Bairro: PARQUEI PIAUI, Cidade: Timon, Estado: MA, CEP: 65631240, Telefone: (86) 88180055

	Capital Social Integralizado	Reserva de Capital, Opções outorgadas e Ações e Tesouraria	Reserva de Lucros	Lucros ou Prejuízos Acumulados	Totais
Saldos Iniciais	350.000,00	0,00	0,00	0,00	350.000,00
Aumento de Capital	0,00	0,00	0,00	0,00	0,00
Dividendos	0,00	0,00	0,00	(1.348.857,65)	(1.348.857,65)
Transações de Capital com os Socios	0,00	0,00	0,00	0,00	0,00
Ajuste de Conversão do Período	0,00	0,00	0,00	0,00	0,00
Realização da Reserva de Reavaliação	0,00	0,00	0,00	0,00	0,00
Lucro Líquido do Período	0,00	0,00	0,00	1.576.798,92	1.576.798,92
Constituição de Reservas	0,00	0,00	0,00	0,00	0,00
Saldos Finais	350.000,00	0,00	0,00	227.941,27	577.941,27

Timon-MA, 31 de Dezembro de 2021

Savio Barbosa de Sousa
 205/ADMINISTRADOR - CPF 952.747.403-59
 RG: 2.039.678 SSP-PI

Aleksander Cesar de Aguiar
 Contador - CRC/PI 7.839
 CPF: 648.248.023-34



MINISTÉRIO DA ECONOMIA
Secretaria Especial de Desburocratização, Gestão e Governo Digital
Secretaria de Governo Digital
Departamento Nacional de Registro Empresarial e Integração

Proc.	2706009/2022
FLS.	821
Rub.	

ASSINATURA ELETRÔNICA

Certificamos que o ato da empresa REPLETA DISTRIBUIDORA LTDA consta assinado digitalmente por:

IDENTIFICAÇÃO DO(S) ASSINANTE(S)	
CPF/CNPJ	Nome
64824802334	ALEKSANDER CESAR DE AGUIAR
95274740359	SAVIO BARBOSA DE SOUSA

CERTIFICO O REGISTRO EM 29/04/2022 13:33 SOB Nº 20220518971.
PROTOCOLO: 220518971 DE 29/04/2022.
CÓDIGO DE VERIFICAÇÃO: 12205388066. CNPJ DA SEDE: 26689426000198.
NIRE: 21200950786. COM EFEITOS DO REGISTRO EM: 29/04/2022.
REPLETA DISTRIBUIDORA LTDA

JUCEMA

LARISSA ROCHA DA SILVA
SECRETÁRIA-GERAL
www.empresafacil.ma.gov.br

A validade deste documento, se impresso, fica sujeito à comprovação de sua autenticidade nos respectivos portais, informando seus respectivos códigos de verificação.



Acesso exclusivo dos órgãos estaduais e municipais



Autenticidade de documentos

Sobre o Portal

Serviços

Legislação

Parceiros

Fale Conosco

Manuais

Municípios
Implantados

Consultar
Informações

Notificações



DADOS DA CONSULTA

Protocolo:

220518971

Data do Protocolo:

29/04/2022

Número de Registro:

21200950786

Arquivamento:

20220518971

Empresa:

REPLETA DISTRIBUIDORA LTDA

Documento(s):

Documento de Interesse

< Voltar

PEDREIRAS/MA	
Proc.	2706004/202 2
FLS.	827
Rub.	

Empresa Fácil Maranhão

(98) 2106-8500 Ver mais

Av. Pedro II, N°199 - Centro, São Luís - MA, 65010-450

ouvidoria@jucema.ma.gov.br



FAMEM
FACILIDADE DE FÉRIAS



SEBRAE
SEBRAE

SEBRAE

PEDREIRAS/MA	
Proc.	2706/009 /202 2
FLS.	823
Rub.	1



	PEDREIRAS/MA
Proc	706009/2022
FLS	824
Rub	

**CONSELHO REGIONAL DE CONTABILIDADE DO ESTADO DO PIAUÍ
CERTIDÃO DE HABILITAÇÃO PROFISSIONAL**

O CONSELHO REGIONAL DE CONTABILIDADE DO ESTADO DO PIAUÍ certifica que o(a) profissional identificado(a) no presente documento encontra-se habilitado para o exercício da profissão contábil.

IDENTIFICAÇÃO DO REGISTRO

NOME.....	: ALEKSANDER CESAR DE AGUIAR
REGISTRO.....	: PI-007839/O-3
CATEGORIA.....	: CONTADOR
CPF.....	: ***.248.023-**

A falsificação deste documento constitui-se em crime previsto no Código Penal Brasileiro, sujeitando o autor à respectiva ação penal.

Emissão: PIAUÍ, 28/07/2022 as 16:45:39.

Válido até: 26/10/2022.

Código de Controle: 273955.

Para verificar a autenticidade deste documento consulte o site do CRCPI.



CONSELHO REGIONAL DE CONTABILIDADE DO PIAUÍ

CERTIDÃO DE REGULARIDADE PROFISSIONAL

O CONSELHO REGIONAL DE CONTABILIDADE DO PIAUÍ CERTIFICA que o profissional identificado no presente documento encontra-se em situação REGULAR neste Regional, apto ao exercício da atividade contábil nesta data, de acordo com as suas prerrogativas profissionais, conforme estabelecido no art. 25 e 26 do Decreto-Lei n.º 9.295/46.

Informamos que a presente certidão não quita nem invalida quaisquer débitos ou infrações que, posteriormente, venham a ser apurados contra o titular deste registro, bem como não atesta a regularidade dos trabalhos técnicos elaborados pelo profissional da Contabilidade.



CONSELHO REGIONAL DE CONTABILIDADE PI

Certidão n.º: PI/2022/00003960
Nome: ALEKSANDER CESAR DE AGUIAR CPF: 648.248.023-34
CRC/UF n.º PI-007839/O Categoria: CONTADOR
Validade: 26.10.2022
Finalidade: BALANÇO PATRIMONIAL, REGISTRADO NA JUNTA COMERCIAL
Livro: BALANÇO PATRIMONIAL
Exercício: 2021

Confirme a existência deste documento na página <http://201.33.23.184/spwPI/principal.htm>, mediante número de controle a seguir:

CPF : 648.248.023-34 Controle : 7376.7690.8318.8532



CONSELHO REGIONAL DE CONTABILIDADE DO PIAUÍ

CERTIDÃO DE REGULARIDADE PROFISSIONAL

O CONSELHO REGIONAL DE CONTABILIDADE DO PIAUÍ CERTIFICA que o profissional identificado no presente documento encontra-se em situação REGULAR neste Regional, apto ao exercício da atividade contábil nesta data, de acordo com as suas prerrogativas profissionais, conforme estabelecido no art. 25 e 26 do Decreto-Lei n.º 9.295/46.

Informamos que a presente certidão não quita nem invalida quaisquer débitos ou infrações que, posteriormente, venham a ser apurados contra o titular deste registro, bem como não atesta a regularidade dos trabalhos técnicos elaborados pelo profissional da Contabilidade.



CONSELHO REGIONAL DE CONTABILIDADE PI

Certidão n.º: PI/2022/00003962
Nome: ALEKSANDER CESAR DE AGUIAR CPF: 648.248.023-34
CRC/UF n.º PI-007839/O Categoria: CONTADOR
Validade: 26.10.2022
Finalidade: LIVRO DIÁRIO
Livro: LIVRO DIARIO
Nº 5 / Exercício: 2021

Confirme a existência deste documento na página <http://201.33.23.184/spwPI/principal.htm>, mediante número de controle a seguir:

CPF : 648.248.023-34 Controle : 2538.3165.3479.3793



CONSELHO REGIONAL DE CONTABILIDADE DO PIAUÍ

CERTIDÃO DE REGULARIDADE PROFISSIONAL

O CONSELHO REGIONAL DE CONTABILIDADE DO PIAUÍ CERTIFICA que o profissional identificado no presente documento encontra-se em situação REGULAR neste Regional, apto ao exercício da atividade contábil nesta data, de acordo com as suas prerrogativas profissionais, conforme estabelecido no art. 25 e 26 do Decreto-Lei n.º 9.295/46.

Informamos que a presente certidão não quita nem invalida quaisquer débitos ou infrações que, posteriormente, venham a ser apurados contra o titular deste registro, bem como não atesta a regularidade dos trabalhos técnicos elaborados pelo profissional da Contabilidade.



CONSELHO REGIONAL DE CONTABILIDADE PI

Certidão n.º: PI/2022/00003961
Nome: ALEKSANDER CESAR DE AGUIAR CPF: 648.248.023-34
CRC/UF n.º PI-007639/O Categoria: CONTADOR
Validade: 26.10.2022
Finalidade: EDITAIS DE LICITAÇÃO
Livro: EDITAIS DE LICITAÇÃO
Exercício: 2021

Confirme a existência deste documento na página <http://201.33.23.184/spwPI/principal.htm>, mediante número de controle a seguir:

CPF : 648.248.023-34 Controle : 6103.6417.6731.7045



CONSELHO REGIONAL DE CONTABILIDADE DO PIAUÍ

CERTIDÃO DE REGULARIDADE PROFISSIONAL

O CONSELHO REGIONAL DE CONTABILIDADE DO PIAUÍ CERTIFICA que o profissional identificado no presente documento encontra-se em situação REGULAR neste Regional, apto ao exercício da atividade contábil nesta data, de acordo com as suas prerrogativas profissionais, conforme estabelecido no art. 25 e 26 do Decreto-Lei n.º 9.295/46.

Informamos que a presente certidão não quita nem invalida quaisquer débitos ou infrações que, posteriormente, venham a ser apurados contra o titular deste registro, bem como não atesta a regularidade dos trabalhos técnicos elaborados pelo profissional da Contabilidade.



CONSELHO REGIONAL DE CONTABILIDADE PI

Certidão n.º: PI/2022/00003963
Nome: ALEKSANDER CESAR DE AGUIAR CPF: 648.248.023-34
CRC/UF n.º PI-007839/O Categoria: CONTADOR
Validade: 26.10.2022
Finalidade: OUTRAS
Exercício: 2021

Confirme a existência deste documento na página <http://201.33.23.184/spwPI/principal.htm>, mediante número de controle a seguir:

CPF : 648.248.023-34 Controle : 4540.5168.5482.5795

	PEDREIRAS/MA
Proc	2706001/202 2
FLS.	829
Rut.	

DECLARAÇÃO DE REENQUADRAMENTO DE MICROEMPRESA COMO EMPRESA DE PEQUENO PORTE

Ilmo. Sr. Presidente da Junta Comercial do Estado do Maranhão - JUCEMA

REPLETA DISTRIBUIDORA LTDA, com contrato social registrado na Junta Comercial em 09/12/2016, NIRE: 21200950786, CNPJ: 26.689.426/0001-98, estabelecido(a) na AVENIDA FRANCISCO CARLOS JANSEN, 812 LETRA B, PARQUE PIAUI, Timon - MA, CEP: 65631-240, requer a Vossa Senhoria o arquivamento do presente instrumento e declara, sob as penas da Lei, que se reenquadra da condição de MICROEMPRESA PARA EMPRESA DE PEQUENO PORTE, nos termos da Lei Complementar nº 123, de 14/12/2006.

Código do ato: 307

Descrição do Ato: REENQUADRAMENTO DE MICROEMPRESA COMO
EMPRESA DE PEQUENO PORTE

Timon - MA, 23/04/2020

** Este documento foi gerado no portal Empresa Fácil*



	PEDREIRAS/MA
Proc	2706004/202 2
FLS.	830
Rub.	

ASSINATURA ELETRÔNICA

Certificamos que o ato da empresa REPLETA DISTRIBUIDORA LTDA consta assinado digitalmente por:

IDENTIFICAÇÃO DO(S) ASSINANTE(S)	
CPF	Nome
02945349388	SHEIRE SILVA DAS CHAGAS SANTOS
95274740359	SAVIO BARBOSA DE SOUSA

CERTIFICO O REGISTRO EM 30/04/2020 17:35 SOB N° 20200290738.
PROTOCOLO: 200290738 DE 30/04/2020. CÓDIGO DE VERIFICAÇÃO:
12001723588. NIRE: 21200950786.
REPLETA DISTRIBUIDORA LTDA

JUCEMA

Lílian Theresa Rodrigues Mendonça
SECRETÁRIA-GERAL
SÃO LUÍS, 30/04/2020
www.empresafacil.ma.gov.br

PEDREIRAS/MA	
Proc.	2706/04/202 - 2
FLS.	83
Rub.	2

AUTENTICIDADE DE DOCUMENTOS

- PROTOCOLO: 200290738
- DATA DO PROTOCOLO: 30/04/2020
- NÚMERO DE REGISTRO: 21200950786
- ARQUIVAMENTO: 20200290738
- EMPRESA: REPLETA DISTRIBUIDORA LTDA.

 Solicitação de Enquadramento (<https://www.empresafacil.ma.gov.br/sigfacil/contrato-social/download-contrato-eletronico/arquivo/YXNzaW5hZG9fMjAyMDA0MjMxNzMzNTBfRGVjbGFyYWVhbnRvX01BTjIwMjM4NDk5OTRfMjMwNDIwMjAxNzMzN>)

CERTIDÃO SIMPLIFICADA

Sistema Nacional de Registro de Empresas Mercantis - SINREM

Certificamos que as informações abaixo constam dos documentos arquivados nesta Junta Comercial e são vigentes na data da sua expedição.

Nome Empresarial: REPLETA DISTRIBUIDORA LTDA			Protocolo: MAC2202106450		
Natureza Jurídica: Sociedade Empresária Limitada					
NIRE (Sede) 21200950786	CNPJ 26.689.426/0001-98	Data de Ato Constitutivo 09/12/2016	Início de Atividade 28/11/2016		
Endereço Completo Avenida FRANCISCO CARLOS JANSEN, Nº 812, LETRA B, PARQUE PIAUI - Timon/MA - CEP 65631-240					
Objeto Social Comércio atacadista de mercadorias em geral, com predominância de produtos alimentícios; Comércio atacadista de máquinas e equipamentos para uso industrial; partes e peças; Serviços de encadernação e plastificação; Representantes comerciais e agentes do comércio de produtos alimentícios, bebidas e fumo; Representantes comerciais e agentes do comércio de medicamentos, cosméticos e produtos de perfumaria; Outros representantes comerciais e agentes do comércio especializado em produtos não especificados anteriormente (artigos de escritório e de papeleria); Representantes comerciais e agentes do comércio de mercadorias em geral não especializado; Comércio atacadista de cereais e leguminosas beneficiados; Comércio atacadista de carnes bovinas e suínas e derivados; Comércio atacadista de aves abatidas e derivados; Comércio atacadista de pescados e frutos do mar; Comércio atacadista de carnes e derivados de outros animais; Comércio atacadista de chocolates, confeitos, balas, bombons e semelhantes; Comércio atacadista especializado em outros produtos alimentícios não especificados anteriormente (frutas legumes em conservas e congelados); Comércio atacadista de produtos alimentícios em geral; Comércio atacadista de artigos de cama, mesa e banho; Comércio atacadista de artigos de armarinho; Comércio atacadista de roupas e acessórios para uso profissional e de segurança do trabalho; Comércio atacadista de artigos de escritório e de papeleria; Comércio atacadista de livros, jornais e outras publicações; Comércio atacadista de equipamentos elétricos de uso pessoal e doméstico; Comércio atacadista de aparelhos eletrônicos de uso pessoal e doméstico; Comércio atacadista de móveis e artigos de colchoaria; Comércio atacadista de produtos de higiene, limpeza e conservação domiciliar; Comércio atacadista de produtos de higiene, limpeza e conservação domiciliar, com atividade de fracionamento e acondicionamento associada; Comércio atacadista de outros equipamentos e artigos de uso pessoal e doméstico não especificados anteriormente (copos, talheres, guardanapos, embalagens para alimentos preparados e outros similares); Comércio atacadista de equipamentos de informática; Comércio atacadista de suprimentos para informática; Comércio atacadista de componentes eletrônicos e equipamentos de telefonia e comunicação; Comércio atacadista de material elétrico; Comércio atacadista de embalagens; Comércio varejista de mercadorias em geral, com predominância de produtos alimentícios - minimercados, mercearias e armazéns; Lojas de variedades, exceto lojas de departamentos ou magazines; Comércio varejista de doces, balas, bombons e semelhantes; Comércio varejista de artigos de papeleria; Comércio varejista de artigos esportivos; Comércio varejista de cosméticos, produtos de perfumaria e de higiene pessoal; Comércio varejista de artigos do vestuário e acessórios; Comércio varejista de calçados; Comércio varejista de produtos saneantes domissanitários; Comércio varejista de equipamentos para escritório; Transporte rodoviário de carga, exceto produtos perigosos e mudanças, intermunicipal, interestadual e internacional; Carga e descarga; Comércio varejista especializado de equipamentos e suprimentos de informática.					
Capital Social R\$ 350.000,00 (trezentos e cinquenta mil reais)		Porte EPP (Empresa de Pequeno Porte)		Prazo de Duração Indeterminado	
Capital Integralizado R\$ 350.000,00 (trezentos e cinquenta mil reais)					
Dados do Sócio					
Nome SAVIO BARBOSA DE SOUSA	CPF/CNPJ 952.747.403-59	Participação no capital R\$ 350.000,00	Espécie de sócio Sócio	Administrador S	Término do mandato Indeterminado
Dados do Administrador					
Nome SAVIO BARBOSA DE SOUSA	CPF 952.747.403-59	Término do mandato Indeterminado			
Último Arquivamento				Situação	
Data 22/06/2022	Número 20220698481	Ato/eventos 002 / 051 - CONSOLIDAÇÃO	ATIVA Status SEM STATUS		

Esta certidão foi emitida automaticamente em 02/08/2022, às 09:05:05 (horário de Brasília).
 Se impressa, verificar sua autenticidade no <https://www.empresafacil.ma.gov.br>, com o código QIH4AAXN.



MAC2202106450

CERTIDÃO SIMPLIFICADA

Continuação

Sistema Nacional de Registro de Empresas Mercantis - SINREM

Certificamos que as informações abaixo constam dos documentos arquivados
nesta Junta Comercial e são vigentes na data da sua expedição.

Nome Empresarial: REPLETA DISTRIBUIDORA LTDA

Protocolo: MAC2202106450

Natureza Jurídica: Sociedade Empresária Limitada

CARLOS ANDRE DE MOHAES PEREIRA
Secretário Geral

CERTIDÃO ESPECÍFICA

Sistema Nacional de Registro de Empresas Mercantis - SINREM

Certificamos que as informações abaixo constam dos documentos arquivados nesta Junta Comercial e são vigentes na data da sua expedição.

Certificamos que REPLETA DISTRIBUIDORA LTDA encontra-se registrada nesta Junta Comercial, como segue:			Protocolo: MAC2202106489
NIRE 21200950786 CNPJ 26.689.426/0001-98		Situação ATIVA Status	
Endereço Completo FRANCISCO CARLOS JANSEN, Nº 812, LETRA B, PARQUE PIAUI - Timon/MA - CEP 65631-240			
Arquivamentos Posteriores			
Ato	Número	Data	Descrição
002	20220698481	22/06/2022	ALTERAÇÃO DE DADOS (EXCETO NOME EMPRESARIAL)
002	20220698481	22/06/2022	CONSOLIDAÇÃO DE CONTRATO/ESTATUTO
310	20220518971	29/04/2022	OUTROS DOCUMENTOS DE INTERESSE DA EMPRESA / EMPRESARIO
310	20211019453	10/08/2021	OUTROS DOCUMENTOS DE INTERESSE DA EMPRESA / EMPRESARIO
310	20210588080	30/04/2021	OUTROS DOCUMENTOS DE INTERESSE DA EMPRESA / EMPRESARIO
002	20210188502	15/02/2021	CONSOLIDAÇÃO DE CONTRATO/ESTATUTO
002	20210188502	15/02/2021	ALTERAÇÃO DE DADOS (EXCETO NOME EMPRESARIAL)
002	20200352377	20/05/2020	CONSOLIDAÇÃO DE CONTRATO/ESTATUTO
002	20200352377	20/05/2020	ALTERAÇÃO DE DADOS (EXCETO NOME EMPRESARIAL)
310	20200319566	08/05/2020	OUTROS DOCUMENTOS DE INTERESSE DA EMPRESA / EMPRESARIO
307	20200290738	30/04/2020	REENQUADRAMENTO DE MICROEMPRESA COMO EMPRESA DE PEQUENO PORTE
310	20200020510	14/01/2020	OUTROS DOCUMENTOS DE INTERESSE DA EMPRESA / EMPRESARIO
223	20190252723	11/04/2019	BALANÇO
206	20180079964	23/02/2018	PROCURAÇÃO
223	20180080237	23/02/2018	BALANÇO
206	20180046110	31/01/2018	PROCURAÇÃO
206	20180008811	12/01/2018	PROCURAÇÃO
002	20171112482	10/08/2017	CONSOLIDAÇÃO DE CONTRATO/ESTATUTO
002	20171112482	10/08/2017	ALTERAÇÃO DE DADOS (EXCETO NOME EMPRESARIAL)
002	20170317382	19/04/2017	ALTERAÇÃO DE DADOS (EXCETO NOME EMPRESARIAL)
223	20170205037	03/01/2017	BALANÇO
315	20160864380	09/12/2016	ENQUADRAMENTO DE MICROEMPRESA
090	21200950786	09/12/2016	CONTRATO

Esta certidão foi emitida automaticamente em 02/08/2022, às 09:06:15 (horário de Brasília).
 Se impressa, verificar sua autenticidade no <https://www.empresafacil.ma.gov.br>, com o código GS10GHPD.



MAC2202106489

CARLOS ANDRÉ DE MORAES PEREIRA
 Secretário(a) Geral



TJDFT

Poder Judiciário da União
TRIBUNAL DE JUSTIÇA DO DISTRITO FEDERAL E DOS TERRITÓRIOS

Proc.	PEDREIRAS/MA
FLS.	2706/04/2022
Rut.	835

**CERTIDÃO NEGATIVA DE DISTRIBUIÇÃO (AÇÕES DE FALÊNCIAS E RECUPERAÇÕES JUDICIAIS)
1ª e 2ª Instâncias**

CERTIFICAMOS que, após consulta aos registros eletrônicos de distribuição de ações de falências e recuperações judiciais disponíveis até 30/07/2022, **NADA CONSTA** contra o nome por extenso e CPF/CNPJ de:

REPLETA DISTRIBUIDORA LTDA

26.689.426/0001-98

OBSERVAÇÕES:

- Os dados de identificação são de responsabilidade do solicitante da certidão, devendo a titularidade ser conferida pelo interessado e pelo destinatário.
- A certidão será emitida de acordo com as informações inseridas no banco de dados. Em caso de exibição de processos com dados desatualizados, o interessado deverá requerer a atualização junto ao juízo ou órgão julgador.
- A certidão será negativa quando não for possível a individualização dos processos por carência de dados do Poder Judiciário. (artigo 8o, § 2o da Resolução 121/CNJ).
- A certidão cível contempla ações cíveis, execuções fiscais, execuções e insolvências civis, falências, recuperações judiciais, recuperações extrajudiciais, inventários, interdições, tutelas e curatelas. A certidão criminal compreende os processos criminais, os processos criminais militares e as execuções penais. Demais informações sobre o conteúdo das certidões, consultar em www.tjdft.jus.br, no menu Serviços, Certidões, Certidão Nada Consta, Tipos de Certidão.
- A certidão cível atende ao disposto no inciso II do artigo 31 da Lei 8.666/1993.
- Medida prevista no artigo 26 do Código Penal, sentença não transitada em julgado.

A autenticidade deverá ser confirmada no site do TJDFT (www.tjdft.jus.br), no menu Serviços, Certidões, Certidão Nada Consta, Validar Certidão - autenticar, informando-se o número do selo digital de segurança impresso.

Emitida gratuitamente pela internet em: 08/08/2022

Selo digital de segurança: **2022.CTD.I3II.P10K.IWBM.2HJP.N7N4**

*** VÁLIDA POR 30 (TRINTA) DIAS ***

Consultar / Validar Certidões

- Por CPF/CNPJ
- Por Código Validação

 Código validação
2022.CTD.I3II.P10K.IWBM.2HJP.N7N4



 CONSULTAR

Certidões

Código de Verificação	Nome da Parte	CPF/CNPJ	Data de Solicitação	Data Em
2022CTDI3IIP10KIWBM2HJPN7N4	REPLETA DISTRIBUIDORA LTDA	26.689.426/0001- 98	08/08/2022	08/

< 1 >



TJDFT

Poder Judiciário da União

TRIBUNAL DE JUSTIÇA DO DISTRITO FEDERAL E DOS TERRITÓRIOS

	PEDREIRAS/MA
Proc.	2706104/202 2
FLS.	837
Rub.	

**CERTIDÃO NEGATIVA DE DISTRIBUIÇÃO (AÇÕES DE FALÊNCIAS E RECUPERAÇÕES JUDICIAIS)
1ª e 2ª Instâncias**

CERTIFICAMOS que, após consulta aos registros eletrônicos de distribuição de ações de falências e recuperações judiciais disponíveis até 30/07/2022, **NADA CONSTA** contra o nome por extenso e CPF/CNPJ de:

SAVIO BARBOSA DE SOUSA
952.747.403-59

OBSERVAÇÕES:

- Os dados de identificação são de responsabilidade do solicitante da certidão, devendo a titularidade ser conferida pelo interessado e pelo destinatário.
- A certidão será emitida de acordo com as informações inseridas no banco de dados. Em caso de exibição de processos com dados desatualizados, o interessado deverá requerer a atualização junto ao juízo ou órgão julgador.
- A certidão será negativa quando não for possível a individualização dos processos por carência de dados do Poder Judiciário. (artigo 8º, § 2º da Resolução 121/CNJ).
- A certidão cível contempla ações cíveis, execuções fiscais, execuções e insolvências civis, falências, recuperações judiciais, recuperações extrajudiciais, inventários, interdições, tutelas e curatelas. A certidão criminal compreende os processos criminais, os processos criminais militares e as execuções penais. Demais informações sobre o conteúdo das certidões, consultar em www.tjdft.jus.br, no menu Serviços, Certidões, Certidão Nada Consta, Tipos de Certidão.
- A certidão cível atende ao disposto no inciso II do artigo 31 da Lei 8.666/1993.
- Medida prevista no artigo 26 do Código Penal, sentença não transitada em julgado.

A autenticidade deverá ser confirmada no site do TJDFT (www.tjdft.jus.br), no menu Serviços, Certidões, Certidão Nada Consta, Validar Certidão - autenticar, informando-se o número do selo digital de segurança impresso.

Emitida gratuitamente pela internet em: 08/08/2022

Selo digital de segurança: **2022.CTD.1EE6.W8B0.VMRL.4WCT.OUBE**

*** VÁLIDA POR 30 (TRINTA) DIAS ***



🔍 Consultar / Validar Certidões

- Por CPF/CNPJ
- Por Código Validação

🔍 Código validação
2022.CTD.1EE6.W8B0.VMRL.4WCT.OUBE



🔍 CONSULTAR

📌 Certidões

Código de Verificação	Nome da Parte	CPF/CNPJ	Data de Solicitação	Data de Emissão
2022CTD1EE6W8B0VMRL4WCTOUBE	SAVIO BARBOSA DE SOUSA	952.747.403-59	08/08/2022	08/08/2022



PODER JUDICIÁRIO
JUSTIÇA FEDERAL
TRIBUNAL REGIONAL FEDERAL DA 1ª REGIÃO
CERTIDÃO JUDICIAL CÍVEL

Proc.	2706004/2022
FLS.	839
Rub.	

22324557/2022

CERTIFICAMOS, na forma da lei, que, consultando os sistemas processuais abaixo indicados, **NÃO CONSTAM**, até a presente data e hora, **PROCESSOS** de classes CÍVEIS em tramitação contra:

REPLETA DISTRIBUIDORA LTDA

OU

CNPJ n. 26.689.426/0001-98

Certidão emitida em: 02/08/2022, às 08:07:05 (data e hora de Brasília)

Observações:

- A autenticidade desta certidão poderá ser verificada, no prazo de 90 (noventa) dias, por qualquer interessado no site do TRF1, endereço <https://sistemas.trf1.jus.br/certidao>, por meio do código de validação abaixo;
- A pesquisa realizada com base no CPF informado abrange processos em que o titular ou seu eventual espólio figure como parte;
- Nos casos do § 1º do art. 4º da Resolução n. 680/2020 (CPF não informado), o nome indicado para a consulta será de responsabilidade do solicitante da certidão, devendo a titularidade ser conferida pelo interessado e destinatário;
- Certidão expedida gratuitamente e nos termos da Resolução CNJ n. 121/2010 e da Resolução CJF n. 680/2020;
- Certidão emitida em consulta às seguintes bases de dados (data e hora de Brasília):
Justiça Federal: Maranhão (Processo Judicial Eletrônico, Processo Digital da 1ª Região, Processo Judicial Digital de Execução Fiscal, JEF Virtual e Processual) até 02/08/2022, às 01:47:51.
- Esta certidão abrange os processos em curso na Justiça Federal de 1º Grau.

Certidão: 22324557

Código de Validação: 25FD CE49 F178 7524 20F8 26CC A710 0968

Data da Atualização: 02/08/2022, às 01:47:51





PODER JUDICIÁRIO
JUSTIÇA FEDERAL
TRIBUNAL REGIONAL FEDERAL DA 1ª REGIÃO
CERTIDÃO JUDICIAL CÍVEL

PEDREIRAS/MA
Proc. 2706004/202
FLS. 810
Rub. _____

22324526/2022

CERTIFICAMOS, na forma da lei, que, consultando os sistemas processuais abaixo indicados, **NÃO CONSTAM**, até a presente data e hora, **PROCESSOS** de classes CÍVEIS em tramitação contra:

SAVIO BARBOSA DE SOUSA

OU

CPF n. 952.747.403-59

Certidão emitida em: 02/08/2022, às 08:05:03 (data e hora de Brasília)

Observações:

- A autenticidade desta certidão poderá ser verificada, no prazo de 90 (noventa) dias, por qualquer interessado no site do TRF1, endereço <https://sistemas.trf1.jus.br/certidao>, por meio do código de validação abaixo;
- A pesquisa realizada com base no CPF informado abrange processos em que o titular ou seu eventual espólio figure como parte;
- Nos casos do § 1º do art. 4º da Resolução n. 680/2020 (CPF não informado), o nome indicado para a consulta será de responsabilidade do solicitante da certidão, devendo a titularidade ser conferida pelo interessado e destinatário;
- Certidão expedida gratuitamente e nos termos da Resolução CNJ n. 121/2010 e da Resolução CJF n. 680/2020;
- Certidão emitida em consulta às seguintes bases de dados (data e hora de Brasília):
Justiça Federal: Maranhão (Processo Judicial Eletrônico, Processo Digital da 1ª Região, Processo Judicial Digital de Execução Fiscal, JEF Virtual e Processual) até 02/08/2022, às 01:47:51.
- Esta certidão abrange os processos em curso na Justiça Federal de 1º Grau.

Certidão: 22324526

Código de Validação: 28D1 473B 7710 88F4 1CE2 A980 B24C 7FC9

Data da Atualização: 02/08/2022, às 01:47:51





PEDREIRAS/MA	
Proc.	770004/2022-7
FLS.	843
Rub.	

PODER JUDICIÁRIO
JUSTIÇA FEDERAL
TRIBUNAL REGIONAL FEDERAL DA 1ª REGIÃO
CERTIDÃO JUDICIAL CRIMINAL NEGATIVA

22324586/2022

CERTIFICAMOS, na forma da lei, que, consultando os sistemas processuais abaixo indicados, **NÃO CONSTAM**, até a presente data e hora, **PROCESSOS** de classes **CRIMINAIS** contra:

REPLETA DISTRIBUIDORA LTDA

OU

CNPJ n. 26.689.426/0001-98

Certidão emitida em: 02/08/2022, às 08:09:36 (data e hora de Brasília)

Observações:

- A autenticidade desta certidão poderá ser verificada, no prazo de 90 (noventa) dias, por qualquer interessado no site do TRF1, endereço <https://sistemas.trf1.jus.br/certidao>, por meio do código de validação abaixo;
- A pesquisa realizada com base no CPF informado abrange processos em que o titular ou seu eventual espólio figure como parte;
- Nos casos do § 1º do art. 4º da Resolução n. 680/2020 (CPF não informado), o nome indicado para a consulta será de responsabilidade do solicitante da certidão, devendo a titularidade ser conferida pelo interessado e destinatário;
- Certidão expedida gratuitamente e nos termos da Resolução CNJ n. 121/2010 e da Resolução CJF n. 680/2020;
- Certidão emitida em consulta às seguintes bases de dados (data e hora de Brasília):
Justiça Federal: Maranhão (Processo Judicial Eletrônico, Processo Digital da 1ª Região, Processo Judicial Digital de Execução Fiscal, JEF Virtual e Processual) até 02/08/2022, às 01:47:51.
- Esta certidão abrange os processos em curso na Justiça Federal de 1º Grau.

Certidão: 22324586

Código de Validação: BF37 540E E365 6F78 BBBF 0A61 9237 1340

Data da Atualização: 02/08/2022, às 01:47:51





PEDREIRAS/MA
Proc. 7706004/2022 2
FLS. 843
Rub. _____

PODER JUDICIÁRIO
JUSTIÇA FEDERAL
TRIBUNAL REGIONAL FEDERAL DA 1ª REGIÃO
CERTIDÃO JUDICIAL CRIMINAL NEGATIVA

22324538/2022

CERTIFICAMOS, na forma da lei, que, consultando os sistemas processuais abaixo indicados, **NÃO CONSTAM**, até a presente data e hora, **PROCESSOS** de classes **CRIMINAIS** contra:

SAVIO BARBOSA DE SOUSA

OU

CPF n. 952.747.403-59

Certidão emitida em: 02/08/2022, às 08:05:56 (data e hora de Brasília)

Observações:

- A autenticidade desta certidão poderá ser verificada, no prazo de 90 (noventa) dias, por qualquer interessado no site do TRF1, endereço <https://sistemas.trf1.jus.br/certidao>, por meio do código de validação abaixo;
- A pesquisa realizada com base no CPF informado abrange processos em que o titular ou seu eventual espólio figure como parte;
- Nos casos do § 1º do art. 4º da Resolução n. 680/2020 (CPF não informado), o nome indicado para a consulta será de responsabilidade do solicitante da certidão, devendo a titularidade ser conferida pelo interessado e destinatário;
- Certidão expedida gratuitamente e nos termos da Resolução CNJ n. 121/2010 e da Resolução CJF n. 680/2020;
- Certidão emitida em consulta às seguintes bases de dados (data e hora de Brasília):
Justiça Federal: Maranhão (Processo Judicial Eletrônico, Processo Digital da 1ª Região, Processo Judicial Digital de Execução Fiscal, JEF Virtual e Processual) até 02/08/2022, às 01:47:51.
- Esta certidão abrange os processos em curso na Justiça Federal de 1º Grau.

Certidão: 22324538

Código de Validação: 1523 931C 42E2 D586 F793 F70D 3659 F63F

Data da Atualização: 02/08/2022, às 01:47:51





ESTADO DO MARANHÃO
PROCURADORIA GERAL DO ESTADO
PROCURADORIA DA DÍVIDA ATIVA

PEDREIRAS/MA	
Proc.	2706004/2022
FLS.	843
Rub.	

CERTIDÃO

Certifico, a requerimento escrito da parte interessada, que revendo os arquivos e demais assentamentos existentes nesta Procuradoria da Dívida Ativa do Estado do Maranhão, **NÃO HAVER** em relação à pessoa jurídica **REPLETA DISTRIBUIDORA LTDA**, inscrita no CNPJ e no Cadastro de Contribuintes do Estado do Maranhão sob números 26.689.426/0001-98 e 12.510.655-6, respectivamente, registro de qualquer Processo Executivo Fiscal.

O referido é verdade. Dou fé.

ANA SILVIA FIQUENE LUSTOSA
DE OLIVEIRA:46412727434

Assinado de forma digital por ANA SILVIA
FIQUENE LUSTOSA DE
OLIVEIRA:46412727434
Dados: 2022.08.01 16:33:50 -03'00'

São Luis -MA, 01 de agosto de 2022.

ANA SÍLVIA FIQUENE LUSTOSA DE OLIVEIRA
SUBPROCURADORA DO ESTADO - Chefe da Procuradoria da Dívida Ativa

PODER JUDICIÁRIO DO ESTADO DO MARANHÃO
Corregedoria Geral da Justiça
Coordenadoria das Serventias

CERTJUDONE-CSERVCGJ - 152022
Código de validação: 349C5A635D

Número da guia: 22105301001276461.

O DIRETOR DA SECRETARIA DA CORREGEDORIA-GERAL DA JUSTIÇA, DR. JOSÉ JORGE FIGUEIREDO DOS ANJOS JÚNIOR, no uso de suas atribuições,

CERTIFICA, atendendo a solicitação protocolizada sob o nº 32.841/2022, em que é requerente a empresa **REPLETA DISTRIBUIDORA LTDA**, situada na Avenida Francisco Carlos Jansen, 812-B, bairro Piauí, Timon/MA, CEP: 65.631-140, inscrita no CNPJ 26.689.426/0001-98, que o Cartório de Distribuição da Comarca de Timon é o único existente e em funcionamento na cidade de Timon/MA, e responde por ela a secretária da distribuição do Fórum, Rosilene de Macedo Alves Ludovico. O referido é verdade. A presente certidão tem prazo de validade de 60 (sessenta) dias, nos termos do art. 149 do Novo Código de Normas desta Corregedoria-Geral da Justiça. Dada e passada a presente certidão aos 07 (sete) dias do mês de julho de dois mil e vinte e dois, neste Termo Judiciário de São Luís, da Comarca da Ilha de São Luís, Capital do Estado do Maranhão. Eu, Tânia Olímpia Couto Chaves Ramos, Coordenadora da Coordenadoria das Serventias, em exercício, digitei e eu, José Jorge Figueiredo dos Anjos Júnior, Diretor da Secretaria da Corregedoria Geral de Justiça do Estado do Maranhão, subscrevemos e assinamos.

TANIA OLIMPIA COUTO CHAVES RAMOS
Coordenadora das Serventias, em Exercício
Coordenadoria das Serventias
Matrícula 112094

JOSÉ JORGE FIGUEIREDO DOS ANJOS JUNIOR
Diretor da Secretaria da CGJ
Gabinete do Diretor da Secretaria da CGJ
Matrícula 155846

Documento assinado. SÃO LUÍS - TRIBUNAL DE JUSTIÇA, 07/07/2022 11:27 (TANIA OLIMPIA COUTO CHAVES RAMOS)





	PEDREIRAS/MA
Proc.	2706004/202 2
FLS.	875
Rut.	X

PODER JUDICIÁRIO DO ESTADO DO MARANHÃO
Corregedoria Geral da Justiça
Coordenadoria das Serventias

Documento assinado. SÃO LUÍS - TRIBUNAL DE JUSTIÇA, 07/07/2022 14:26 (JOSÉ JORGE FIGUEIREDO DOS ANJOS JUNIOR)



Validação - Digidoc

i Este documento corresponde a este código de validação.

Dados do Documento Administrativo

Sigla do Documento: CERTJUDONE-CSERVGGJ	Número do Documento: 152022	Código de Validação: 349C5A635D
--	--------------------------------	------------------------------------

Clique para visualizar o arquivo original referente a este documento: CERTJUDONE-CSERVGGJ152022

Signatários desse documento:

TANIA OLIMPIA COUTO CHAVES, data da assinatura: 07/07/2022 11:27

JOSÉ JORGE FIGUEIREDO DOS ANJOS JUNIOR, data da assinatura: 07/07/2022 14:26
Status do documento: RECEBIDO

Visualizar Original Validar Documento

Dados da Requisição

Número da requisição:	Código de Validação: 349C5A635D
-----------------------	------------------------------------

Validar Requisição

Nova consulta



ESTADO DO MARANHÃO
PREFEITURA MUNICIPAL DE TIMON
SECRETARIA MUNICIPAL DE SAÚDE - SEMS
CNPJ: 11.410.879/0001-66
TEL: (99)3212-6400

PEDREIRAS/MA
Proc. 2706004/2021
FLS. 874
Rub.

ATESTADO DE CAPACIDADE TÉCNICA

VINCULADO AO CONTRATO Nº 069/2020
PROCESSO ADMINISTRATIVO Nº 0280/2020
PREGÃO ELETRÔNICO Nº 002/2020

Atestamos, a pedido da interessada e para fins de prova, aptidão de desempenho e atestado de execução, que a empresa **REPLETA DISTRIBUIDORA LTDA**, inscrita no CNPJ sob o nº 26.689.426/0001-98, estabelecida na **Av. Francisco Carlos Jansen Nº 812-B, Parque Piauí, Timon/MA, CEP: 65.631-240**, prestou serviços ao **Fundo Municipal de Saúde de Timon/MA, CNPJ nº 11.410.879/0001-66**, de Fornecimento de Gêneros Alimentícios perecíveis e não perecíveis Para atender as demandas da Secretaria Municipal de Saúde e suas unidades (lote 01 - alimentos não perecíveis), com início na data de 17 de JUNHO de 2020, em conformidade com planilha abaixo:

ITEM	ESPECIFICAÇÃO	QTD	UND
1	Yogurt desnatado, leite branco, açorinho, de leite de vaca, embalagem plástica de 01kg de peso líquido, com identificação do produto, contendo data e fabricação e prazo de validade de 12 meses. Rotulagem de acordo com a legislação vigente. Cota reservada para ME, MEI e EPP. Decreto Federal 8.538/2015 (2015)	1000	KG
1	Amido de Milho, tipo Mexicana. Embalagem contendo 200g, com identificação do produto, marca do fabricante, peso líquido e prazo de validade com validade de no máximo 06 meses. Rotulagem de acordo com a legislação vigente. Exclusivo para ME, MEI e EPP. Decreto Federal 8.538/2015	1000	UNO
1	Arroz beneficiado, tipo 1°, classe longa fibra, não sendo permitida a mistura de classes. Produto destinado conforme os padrões do Ministério da Agricultura, com certificado de classificação. Embalagem em embalagens plásticas transparentes, com peso líquido de 05 kg. Deverá apresentar prazo de validade de no máximo 12 meses após a data do empacotamento, respeitando prazo de acordo com a rotulagem líquida. Cota reservada para ME, MEI e EPP. Decreto Federal 8.538/2015 (2015)	20000	KG
10	Bolacha tipo Maria, dupla embalagem de no máximo 200g (peso líquido). Apresentando rótulo de acordo com as normas vigentes. Exclusivo para ME, MEI e EPP. Decreto Federal 8.538/2015	400	UNO
18	Biscoito tipo Maria, dupla embalagem, pacotes com 400g, com identificação do produto, marca do fabricante, prazo de validade e peso líquido, com validade de 06 meses. Rotulagem de acordo com a legislação vigente. Sendo necessários biscoitos mais crocantes, queimado e de caracteres ligeiramente amarelado, não podendo apresentar quebração. Exclusivo para ME, MEI e EPP. Decreto Federal 8.538/2015	3000	PCT
20	Biscoito salgado tipo Cream Cracker, dupla embalagem, pacotes de 400g, com identificação do produto, marca do fabricante, prazo de validade e peso líquido, com validade de 06 meses. Rotulagem de acordo com a legislação vigente. Sendo necessários biscoitos mais crocantes, queimado e de caracteres ligeiramente amarelado, não podendo apresentar quebração. Exclusivo para ME, MEI e EPP. Decreto Federal 8.538/2015	2000	PCT
21	Comprimido em pó, tipo 1°, com 10g, contendo 10 pacotes de 100g cada um. Embalagem com identificação do produto, marca do fabricante, prazo de validade e peso líquido. Rotulagem de acordo com a legislação vigente. Cota reservada para ME, MEI e EPP. Decreto Federal 8.538/2015 (2015)	600	600
28	Doce de leite ou de leite amarelado. Embalagem flexível em pote plástico, contendo 60 sabonetes, peso líquido do pote 100g, com identificação do produto, marca do fabricante, prazo de validade com validade de no máximo 06 meses. Rotulagem de acordo com a legislação vigente. Exclusivo para ME, MEI e EPP. Decreto Federal 8.538/2015	500	POTE
30	Farinha de trigo com fermento. Embalagem contendo 01 kg, com identificação do produto, marca do fabricante, prazo de validade e peso líquido. Rotulagem de acordo com a legislação vigente. Exclusivo para ME, MEI e EPP. Decreto Federal 8.538/2015	200	PCT

AUTENTICAÇÃO NO VERSO

3º OFFÍCIO
Timon/MA
(99) 3212-6400

3º OFÍCIO

CARTÓRIO 3º OFÍCIO EXTRAJUDICIAL DE TIMON - MA

Av. Presidente Médici, 1000 - Parque Verde - CEP: 65111-000 - Timon - Maranhão - Brasil
Fone: (99) 3326-8000 - Telex: (99) 3326-8000 - Fax: (99) 3326-8000

Gilfran Andrade Miranda - Oficial

Aline Raquel Nascimento Cunha
Escritor
Timon - MA

Certifico que a presente cópia é autêntica e está conforme com o original, conforme e dou fé.

Aline Raquel Nascimento Cunha - Escrevente

Poder Judiciário - TJMA

Selo AUTENT030787X88XQT2VWSQVTO85

Data/Hora: 07/01/2022 14:31:01 - Ato: 13.18, Total R\$

5,69, Emol: R\$ 5,14-FERC R\$ 0,15 FADEP R\$ 0,20 FEMR

R\$ 0,20

Consulte em <https://selo.tjma.jus.br>

Ofício 3º Ofício - Pedreiras (01/2022)



3º OFÍCIO
Timon-MA
(99) 3326-8000
Av. Presidente Médici, 1000



ESTADO DO MARANHÃO
PREFEITURA MUNICIPAL DE TIMON
SECRETARIA MUNICIPAL DE SAÚDE – SEMS
CNPJ: 11.410.879/0001-66
TEL: (99)3212-6400

PEDREIRAS/MA
Proc. 7706004/202 2
FLS. 878
Rub. _____

24	Farinha Láctea, embalagem lata de 400g, com identificação do produto, marca do fabricante, prazo de validade e peso líquido. Rotulagem de acordo com a legislação vigente. Fabricada a partir de matérias-primas sãs e limpas, isentas de materiais tóxicos, parasitos e larvas. Excluído para ME, MEI e EPP. Decreto Federal 8.538/2015 (20%)	1200	LATA
25	Flocos de Mandioca, tipo 01, pacote com 01 kg, com identificação do produto, marca do fabricante, prazo de validade e peso líquido. Rotulagem de acordo com a legislação vigente. Fabricada a partir de matérias-primas sãs e limpas, isentas de materiais tóxicos, parasitos e larvas. Excluído para ME, MEI e EPP. Decreto Federal 8.538/2015	1200	KG
27	Flocos de Cereais tipo 02, 1ª natureza, novos grãos inteiros, espessa brônzea, ciano, lúteo, sem de forma lisa, pacotes de 500g, isentos de materiais tóxicos, parasitos e larvas. Excluído para ME, MEI e EPP. Decreto Federal 8.538/2015 (20%)	900	KG
42	Flocos de Amido, embalagem com 500g, contendo identificação do produto, marca do fabricante, prazo de validade e peso líquido. Rotulagem de acordo com a legislação vigente. Fabricada a partir de matérias-primas sãs e limpas isentas de materiais tóxicos, parasitos e larvas. Excluído para ME, MEI e EPP. Decreto Federal 8.538/2015	1400	PCT
43	Flocos de Milho, embalagem com 500g, contendo identificação do produto, marca do fabricante, prazo de validade e peso líquido. Rotulagem de acordo com a legislação vigente. Fabricada a partir de matérias-primas sãs e limpas isentas de materiais tóxicos, parasitos e larvas. Excluído para ME, MEI e EPP. Decreto Federal 8.538/2015	2500	PCT
46	Flocos de Cedo, (Indivíduo), pacote de 200g. Embalagem contendo identificação do produto, marca do fabricante, prazo de validade e peso líquido. Rotulagem de acordo com a legislação vigente. Excluído para ME, MEI e EPP. Decreto Federal 8.538/2015	500	UND
47	Flocos sem pó fermentado, embalagem de 300g, contendo identificação do produto, marca do fabricante, prazo de validade e peso líquido. Rotulagem de acordo com a legislação vigente. Excluído para ME, MEI e EPP. Decreto Federal 8.538/2015	2000	UND
50	Lado Limpo em Flocos instantâneos, de origem animal, enriquecido com no mínimo 05 vitaminas e minerais, tempo de duração três. Embalagem contendo identificação do produto, marca do fabricante, prazo de validade e peso líquido. Rotulagem de acordo com a legislação vigente. Excluído para ME, MEI e EPP. Decreto Federal 8.538/2015 (20%)	3000	KG
53	Margarina sem sal, embalagem com 300g, contendo identificação do produto, marca do fabricante, prazo de validade e peso líquido. Rotulagem de acordo com a legislação vigente. Fabricada a partir de matérias-primas sãs e limpas, isentas de materiais tóxicos, parasitos e larvas. Excluído para ME, MEI e EPP. Decreto Federal 8.538/2015 (20%)	1200	PCT
54	Margarina, embalagem de no mínimo 300g, contendo identificação do produto, marca do fabricante, prazo de validade e peso líquido. Rotulagem de acordo com a legislação vigente. Excluído para ME, MEI e EPP. Decreto Federal 8.538/2015	900	UND
55	Miojo para bebês, embalagem com 300g, contendo identificação do produto, marca do fabricante, prazo de validade e peso líquido. Rotulagem de acordo com a legislação vigente. Fabricada a partir de matérias-primas sãs e limpas, isentas de materiais tóxicos, parasitos e larvas. Excluído para ME, MEI e EPP. Decreto Federal 8.538/2015	100	PCT
56	Miojo para bebês, embalagem com 50g, contendo identificação do produto, marca do fabricante, prazo de validade e peso líquido. Rotulagem de acordo com a legislação vigente. Excluído para ME, MEI e EPP. Decreto Federal 8.538/2015	100	PCT
57	Margarina em conserva, embalagem lata pak de 200g, com identificação do produto, marca do fabricante, prazo de validade e peso líquido. Rotulagem de acordo com a legislação vigente. Excluído para ME, MEI e EPP. Decreto Federal 8.538/2015	800	UND
58	Miojo de Tomate, embalagem com 340g, contendo identificação do produto, marca do fabricante, prazo de validade e peso líquido. Rotulagem de acordo com a legislação vigente. Excluído para ME, MEI e EPP. Decreto Federal 8.538/2015	3000	UND
59	Miojo instantâneo, pacote de 50g, enriquecido, com conservante, embalagem pak de 500 ml, com identificação do produto, marca do fabricante, prazo de validade e peso líquido. Rotulagem de acordo com a legislação vigente. Excluído para ME, MEI e EPP. Decreto Federal 8.538/2015	3000	PCT

AUTENTICAÇÃO NO VERSO

2023-09-06
15:45:00
SECRETARIA MUNICIPAL DE SAÚDE

PEDREIRAS/MA
Proc. 7706004/202 2
FLS. 819
Rub. 2

3º OFÍCIO

CARTÓRIO 3º OFÍCIO EXTRAJUDICIAL DE TIMON - MA
Rua Francisco Sá, nº 400 | Fone: (98) 3324-1100 | www.3ooficio.tjma.jus.br
Fone: (98) 3324-1100 | Email: (98) 3324-1100@tjma.jus.br
Gilfran Andrade Miranda - Oficial

Aline Raquel Nascimento Cunha
Escritora
3º Of. Timon-MA

Certifico que a presente cópia é autêntica e está conforme com o original
confiro e dou fé.
Aline Raquel Nascimento Cunha - Escrevente
Poder Judiciário - TJMA
Selo AUTENT030767FA9NIK2Z4B33JO50
Data/Hora: 07/01/2022 14:30:55 - Ato: 1318 - Total R\$
5,69 - Emol: R\$ 5,14 - FERC: R\$ 0,15 - FADEP: R\$ 0,20 - FEM:
R\$ 0,20
Consulte em <https://selo.tjma.jus.br>



3º OFÍCIO
Timon-MA
(98) 3324-1100
Av. Francisco Sá, 400



ESTADO DO MARANHÃO
PREFEITURA MUNICIPAL DE TIMON
SECRETARIA MUNICIPAL DE SAÚDE – SEMS
 CNPJ: 11.410.879/0001-66
 TEL: (99)3212-6400

PEDREIRAS/MA
 Proc. 2706004 1202 2
 FLS. 850
 Rub. J

62	Preparado para coado, sabor galeto, caixa com 5 caixos, peso líquido mínimo: 57g. Exclusivo para ME, MEI e EPP. Decreto Federal 8.538/2015.	300	CA
63	Sal refinado iodado para consumo doméstico, embalagem com 1kg, identificação do produto, marca do fabricante, prazo de validade e peso líquido. Exclusivo para ME, MEI e EPP. Decreto Federal 8.538/2015.	500	CA
64	Sabão em barra, embalagem lata de 100g, com identificação do produto, marca do fabricante, prazo de validade e peso líquido. Rotulagem de acordo com a legislação vigente. Exclusivo para ME, MEI e EPP. Decreto Federal 8.538/2015.	2000	AMAR
65	Sardinha em óleo, ingredientes obrigatórios: sardinha descaída mecanicamente, óleo de milho amarelo, sal e casaca, pre-cozida em óleo comestível, lata de 130g, com identificação do produto, marca do fabricante, prazo de validade e peso líquido. Rotulagem de acordo com a legislação vigente. Cota reservada para ME, MEI e EPP. Decreto Federal 8.538/2015 (2015)	3000	CA

Registramos, ainda, que as prestações dos serviços acima referidos apresentaram bom desempenho operacional, tendo a empresa cumprido fielmente com suas obrigações, nada constando que a desabone técnica e comercialmente, até a presente data.

Timon/MA, em 24 de maio de 2021.

3º OFÍCIO

Marcos Vinicius C. da Silva
 Secretário de saúde de Timon-MA
 Portaria nº 1224/2021

AUTENTICAÇÃO NO VERSO

3º OFÍCIO

CARTÓRIO 3º OFÍCIO EXTRAJUDICIAL DE TIMON - MA
 Rua: ...
 CEP: ...

3º OFÍCIO
 Timon-MA
 (99) 3374-3080
 Av. Presidente da República, 133

Reconheço por semelhança a firma de MARCUS VINICIUS CABRAL DA SILVA
 Thais Danielle da Silva Ferraz Pezosa - Escrevente
 Poder Judiciário - TJMA
 Selo: REC1AD3076TV9ZTH#ZPLN3YR55
 Data/Hora: 25/05/2021 11:58:50 Ad: 13.17.2
 Partici: MARCUS VINICIUS CABRAL DA SILVA Total
 R\$ 5.12 Emol: R\$ 4.03 FERC: R\$ 0.13 FADEP R\$ 0.18
 FEMP R\$ 0.18 Consulte em: https://sno.tjma.jus.br



Thais Danielle da Silva Ferraz Pezosa
 Escrevente
 3º Ofício Timon/MA

PEDREIRAS/MA
Proc. 2706004/202 2
FLS. 851
Rub. *f*

3º OFÍCIO

CARTÓRIO 3º OFÍCIO EXTRAJUDICIAL DE TIMON

Av. Francisco Miranda, nº 1001 | Fone: (99) 3326-5080 | CEP: 66011-000 | Timon-MA
E-mail: 3ooficio@tjma.jus.br | Site: 3ooficio.tjma.jus.br

Gilcivan Andrade Miranda - Oficial

Aline Raquel Nascimento Cunha
Escritor(a)
3º Ofício Timon-MA

Certifico que a presente cópia é autêntica e está conforme com o original.
confere e dou fé.

Aline Raquel Nascimento Cunha - Escrevente

Poder Judiciário - TJMA

Selo AUTENT030767NBUXPS86YD51A75

Data/Hora: 07/01/2022 14:30:48 - Ato: 13 18 - Total R\$ 5,69 - Emol. R\$ 5,14 - FERC R\$ 0,15 - FADEP R\$ 0,20 - FEM R\$ 0,20

Consulte em <https://selo.tjma.jus.br>



3º OFÍCIO
Timon-MA
(99) 3326-5080
Av. Francisco Miranda, 1001

PEDREIRAS/MA	
Proc.	2706004/202_2
FLS.	852
Rub.	

Portal do Selo

Selo válido

Selo verificado:

AUTENT030767X88XQT2VWSQVTO85

Tipo do Ato:

Tabelionato de Notas

Ato realizado:

13.18 - Autenticação de cópias de documentos extraídas por meio reprográfico, por página

Cartório:

TIMON - 3º Ofício Extrajudicial (Timon)

Delegatário:

Gilcifran Andrade Miranda

Usuário:

Aline Raquel Nascimento Cunha - Escrevente

Data de realização:

07/01/2022 as 14:31

Local:

Timon - MA

Valor do ato

Emolumentos	R\$ 5,14
FERC	R\$ 0,15
FADEP	R\$ 0,20
FEMP	R\$ 0,20
Total	R\$ 5,69

[← Voltar](#)

PEDREIRAS/MA	
Proc.	2706004/2022
FLS.	853
Rub.	

Portal do Selo

Selo válido

Selo verificado:

AUTENT030767FA9NIK2Z4B33JO50

Tipo do Ato:

Tabelionato de Notas

Ato realizado:

13.18 - Autenticação de cópias de documentos extraídas por meio reprográfico, por página

Cartório:

TIMON - 3º Ofício Extrajudicial (Timon)

Delegatário:

Gilcifran Andrade Miranda

Usuário:

Aline Raquel Nascimento Cunha - Escrevente

Data de realização:

07/01/2022 as 14:30

Local:

Timon - MA

Valor do ato

Emolumentos	R\$ 5,14
FERC	R\$ 0,15
FADEP	R\$ 0,20
FEMP	R\$ 0,20
Total	R\$ 5,69

[←Voltar](#)

PEDREIRAS/MA	
Proc.	2706004/202 2
FLS.	854
Rub.	1

Portal do Selo

Selo válido

Selo verificado:

AUTENT030767N8UXFSB6IYD51A75

Tipo do Ato:

Tabelionato de Notas

Ato realizado:

13.18 - Autenticação de cópias de documentos extraídas por meio reprográfico, por página

Cartório:

TIMON - 3º Ofício Extrajudicial (Timon)

Delegatário:

Gilcifran Andrade Miranda

Usuário:

Aline Raquel Nascimento Cunha - Escrevente

Data de realização:

07/01/2022 as 14:30

Local:

Timon - MA

Valor do ato

Emolumentos	R\$ 5,14
FERC	R\$ 0,15
FADEP	R\$ 0,20
FEMP	R\$ 0,20
Total	R\$ 5,69

[← Voltar](#)



Estado do Maranhão
Prefeitura Municipal de Santa Inês
 Avenida Luis Muniz, 1005 - Centro
 Santa Inês - MA

PEDREIRAS/MA
 Proc. 1706004/2022
 FLS. 855
 Rub. J

ATESTADO DE CAPACIDADE TÉCNICA

VINCULADO AO CONTRATO Nº 084/2021
 PROCESSO ADMINISTRATIVO Nº 02113/2021
 PREGÃO ELETRÔNICO Nº 003/2021-CPL-SANTA INÊS-MA

Atestamos, a pedido da interessada e para fins de prova, aptidão de desempenho e atestado de execução, que a empresa **REPLETA DISTRIBUIDORA LTDA**, inscrita no CNPJ sob o nº **26.689.426/0001-98**, estabelecida na av. Francisco Carlos Jansen nº 812-B, Parque Piauí, Timon/MA, Cep: 65.631-240, prestou serviços ao **FUNDO MUNICIPAL DE SAÚDE DE SANTA INÊS/MA**, CNPJ Nº **12.684.909/0001-95**, DE FORNECIMENTO DE GÊNEROS ALIMENTÍCIOS PARA CONSUMO DA SECRETARIA MUNICIPAL DE SAÚDE DE SANTA INÊS-MA (HOSPITAL MUNICIPAL, CENTRO DE ATENÇÃO PSICOSSOCIAL-CAPS E SERVIÇOS DE SAÚDE), com início na data de 30 de setembro de 2021, em conformidade com planilha abaixo:

Item	Descrição	Und	Quant.
9	Azeite de oliva extra virgem 500 ml	Und	150
11	Biscoito doce tipo maisena, pacote com 400g (4x1). Com a identificação do produto, marca do fabricante, data de fabricação, prazo de validade, peso líquido.	Pct	2400
13	Café a vácuo 250g, torrado e moído 1ª qualidade. Com a identificação do produto, marca do fabricante, data de fabricação, prazo de validade, peso líquido e número de registro no órgão competente.	Pct	4000
14	Caldo em pó sabor carne embalagem 1, 1 kg	Kg	50
15	Caldo em pó sabor frango, embalagem 1, 1 kg	Kg	50
16	Cat chup tradicional 350 g	Und	150
18	Coco ralado pacote com 200g	Pct	200
20	Creme de leite pct. Com 200g	Und	500
21	Doce de banana peso líquido 260g, embalagem com 35 und	Und	50
22	Doce de goiaba peso líquido 260g, embalagem com 35 und	Und	50
26	Farinha de mandioca puba tipo 1 primeira qualidade. Com a identificação do produto, marca do fabricante, data de fabricação, prazo de validade, peso líquido e número de registro no órgão competente.	Kg	500
27	Farinha de trigo com fermento 1kg	Kg	500
29	Feijão branco tipo 1 De primeira qualidade, embalagem com 1 kg com a identificação do produto, marca do fabricante, data de fabricação, prazo de validade, peso líquido e número de registro no órgão competente.	Kg	900
33	Flocão de arroz 500 g	Pct	900
34	Flocão de milho 500 g	Pct	900
35	Leite condensado 395g com a identificação do produto, marca do fabricante, data de fabricação, prazo de validade, peso líquido e número de registro no órgão competente.	Und	300
36	Leite de coco 500 ml	Und	250
37	Leite em pó desnatado embalagem contendo 1 kg	Kg	800
39	Macarrão para lasanha pacote 500g, com a identificação do produto, marca do fabricante, data de fabricação, prazo de validade, peso líquido e número de registro no órgão competente.	Pct	150
42	Maionese 250g	Und	300
43	Margarina cremosa com sal 250g	Und	2000

J

www.santaines.ma.gov.br prefeitura desantainesma

O presente documento digital foi conferido com o original e assinado digitalmente por ADAUTO JOSÉ FERNANDES RIBEIRO, em sexta-feira, 24 de junho de 2022 15:12:12 GMT-03:00, CNS: 06.870-0 - Cartório Azevêdo Bastos - 1º Ofício de Registro Civil das Pessoas Naturais e de Interdições e Tutel/PB, nos termos da medida provisória N. 2.200-2 de 24 de agosto de 2001. Sua autenticidade deverá ser confirmada no endereço eletrônico www.cenad.org.br/autenticidade. O presente documento digital pode ser convertido em papel por meio de autenticação no Tabelação de Notas, Provisório nº 100/2020 CNJ - artigo 22.

Confira os dados do ato em: <https://selodigital.tjpb.jus.br> ou Consulte o Documento em: <https://azevedobastos.net.br/documento/74732406224490505199-1>



CARTÓRIO
 Autenticação Digital Código: 74732406224490505199-1
 Data: 24/06/2022 14:55:58
 Valor Total do Ato: R\$ 5,02
 Selo Digital Tipo Normal C: AND91689-7BXV;



Cartório Azevêdo Bastos
 Av. Presidente Epitácio Pessoa - 1145
 Bairro dos Estados, João Pessoa - PB
 (83) 3244-5404 - cartorio@azevedobastos.net.br
<https://azevedobastos.net.br>

Válber Azevêdo de M. Cavalcanti
 Titular



TJPB



Estado do Maranhão
Prefeitura Municipal de Santa Inês
Avenida Luis Muniz, 1005 - Centro
Santa Inês - MA

PEDREIRAS/MA	
Proc	2706004/2022
FLS.	856
Rub.	

44	Margarina cremosa com sal uso profissional balde com 3kg	Balde	100
46	Massa para bolo pct. 500g, sabores diversos	Pct	300
47	Milho branco para mingau/canjica 500g	Pct	100
48	Milho para pipoca de primeira qualidade pacote 500g	Pct	100
49	Milho verde em lata drenado, com 200g. Com a identificação do produto, marca do fabricante, data de fabricação, prazo de validade e registro no órgão competente.	Und	500
50	Molho de pimenta frasco 150ml	Und	100
51	Molho pronto tradicional sachê 340g	Und	500
52	Orégano pct com 100g	Pct	100
53	Óleo de soja vegetal, refinado dentro de primeira qualidade, embalagem com 900ml. Com a identificação do produto, marca do fabricante, data de fabricação, prazo de validade, peso líquido e número de registro no órgão competente	Und	1250
54	Proteína de soja pacote com 500g	Pct	100
55	Queijo ralado parmesão pacote 50 g	Pct	100
56	Sal iodado refinado, embalagem com 1kg. Com a identificação do produto, marca do fabricante, data de fabricação, prazo de validade, peso líquido e número de registro no órgão competente.	Und	250
57	Sardinha em conserva, com pescado fresco, limpo e cozido, em molho com 130g. Com a identificação do produto, marca do fabricante, data de fabricação, prazo de validade, peso líquido e número de registro no órgão competente. Exceto burguesa e nave	Und	1750
58	Sardinha em conserva, com pescado fresco, limpo e cozido, em óleo com 130g. Com a identificação do produto, marca do fabricante, data de fabricação, prazo de validade, peso líquido e número de registro no órgão competente. Exceto burguesa e nave.	Und	1750
59	Suco em garrafa 500ml acerola com identificação do produto, marca do fabricante, data de fabricação	Und	500
60	Suco em garrafa 500ml caju com identificação do produto, marca do fabricante, data de fabricação	Und	500
62	Tempero completo moído pacote com 100g	Pct	2500
63	Vinagre branco fermentado de álcool, embalagem com 500ml. Com a identificação do produto, marca do fabricante, data de fabricação, prazo de validade, peso líquido e número de registro no órgão competente.	Und	1250
67	Carne bovina moída de primeira qualidade, resfriado ou congelada sem gordura	Kg	1500
77	Apresentado fatiado inspecionado de primeira qualidade embalagem com 1 kg	Kg	75
99	Cenoura comum de ótima qualidade	Kg	1250
101	Chuchu de ótima qualidade	Kg	500
103	Couve folha higienizado, maço com 200g de ótima qualidade	Maço	250
112	Maxixe fresco ótima qualidade	Kg	200
114	Melão fresco de primeira qualidade	Kg	250

JS

www.santaines.ma.gov.br prefeitura desantaines.ma

Confira os dados do ato em: <https://selodigital.tjpb.jus.br> ou Consulte o Documento em: <https://azevedobastos.not.br/documento/74732406224490505199>



CARTÓRIO
Autenticação Digital Código: 74732406224490505199-2
Data: 24/06/2022 14:55:59
Valor Total do Ato: R\$ 5,02
Selo Digital Tipo Normal C: AND91690-HK86;



Cartório Azevêdo Bastos
Av. Presidente Epitácio Pessoa - 1145
Bairro dos Estados, João Pessoa - PB
(83) 3244-5404 - cartorio@azevedobastos.not.br
<https://azevedobastos.not.br>

Válter Azevêdo de M. Cavalcanti
Titular

TJPB



O presente documento digital foi conferido com o original e assinado digitalmente por ADAUTO JOSÉ FERNANDES RIBEIRO, em sexta-feira, 24 de junho de 2022 15:12:12 GMT-03:00, CNS: 06.870-0 - Cartório Azevêdo Bastos - 1º Ofício de Registro Civil das Pessoas Naturais e de Interdições e Tutela/PB, nos termos da medida provisória N. 2.200-2 de 24 de agosto de 2001. Sua autenticidade deverá ser confirmada no endereço eletrônico www.cenad.org.br/autenticidade. O presente documento digital pode ser convertido em papel por meio de autenticação no Tabelionato de Notas. Provimento nº 100/2020 CNJ - artigo 22.



Estado do Maranhão
Prefeitura Municipal de Santa Inês
 Avenida Luís Muniz, 1005 - Centro
 Santa Inês - MA

PEDREIRAS/MA
 Proc: 2706004/2022
 FLS: 857
 Rub. _____

Registramos, ainda, que as prestações dos serviços acima referidos apresentaram bom desempenho operacional, tendo a empresa cumprido fielmente com suas obrigações, nada constando que a desabone técnica e comercialmente, até a presente data.

Santa Inês/Ma, em 06 de abril de 2022.

Maria Rita Bacelar Limeira
 Set. de Saúde
 Matr. 362438-4

Maria Rita Bacelar Limeira

Secretária Municipal De Saúde Da Prefeitura Municipal De Santa Inês-Ma

CPF: 019.723.793-21



www.santaines.ma.gov.br prefeituradesantaines.ma.gov.br

Confira os dados do ato em: <https://selodigital.tjpb.jus.br> ou Consulte o Documento em: <https://azevedobastos.not.br/documento/74732406224490505199>



CARTÓRIO
 Autenticação Digital Código: 74732406224490505199-3
 Data: 24/06/2022 14:55:59
 Valor Total do Ato: R\$ 5,02
 Selo Digital Tipo Normal C: AND91691-QGOH;



Cartório Azevêdo Bastos
 Av. Presidente Epitácio Pessoa - 1145
 Bairro dos Estados, João Pessoa - PB
 (83) 3244-5404 - cartorio@azevedobastos.not.br
<http://azevedobastos.not.br>

Valcer Azevêdo da M. Cavalcanti
 Titular

TJPB



O presente documento digital foi conferido com o original e assinado digitalmente por ADAUTO JOSÉ FERNANDES RIBEIRO, em sexta-feira, 24 de junho de 2022 15:12:12 GMT-03:00, CNS: 06.870-0 - Cartório Azevêdo Bastos - 1º Ofício de Registro Civil das Pessoas Naturais e de Interdições e Tutel/PB, nos termos da medida provisória N. 2.200-2 de 24 de agosto de 2001. Sua autenticidade deverá ser confirmada no endereço eletrônico www.cenad.org.br/autenticidade. O presente documento digital pode ser convertido em papel por meio de autenticação no Tabelionato de Notas. Provimto nº 100/2020 CNJ - artigo 22.

REPÚBLICA FEDERATIVA DO BRASIL
ESTADO DA PARAÍBA
CARTÓRIO AZEVEDO BASTOS
FUNDADO EM 1888

PRIMEIRO REGISTRO CIVIL DE NASCIMENTO E ÓBITOS E PRIVATIVO DE CASAMENTOS, INTERDIÇÕES E TUTELAS DA COMARCA DE JOÃO PESSOA

PEDREIRAS/MA
Proc 7706/04/202 2
FLS: 558
Rub. 2

Av. Epitácio Pessoa, 1145 Bairro dos Estados 58030-00, João Pessoa PB
Tel.: (83) 3244-5404 / Fax: (83) 3244-5484
<http://www.azevedobastos.not.br>
E-mail: cartorio@azevedobastos.not.br



DECLARAÇÃO DE SERVIÇO DE AUTENTICAÇÃO DIGITAL

O Bel. Válber Azevêdo de Miranda Cavalcanti, Oficial do Primeiro Registro Civil de Nascimentos e Óbitos e Privativo de Casamentos, Interdições e Tutelas com atribuição de autenticar e reconhecer firmas da Comarca de João Pessoa Capital do Estado da Paraíba, em virtude de Lei, etc...

DECLARO ainda que, para garantir transparência e segurança jurídica de todos os atos oriundos da atividade Notarial e Registral no Estado da Paraíba, foi instituído pela Lei nº 10.132, de 06 de novembro de 2013, a aplicação obrigatória de um Selo Digital de Fiscalização Extrajudicial em todos os atos de notas e registro, composto de um código único (por exemplo: Selo Digital: ABC12345-X1X2) e dessa forma, cada autenticação processada pela nossa Serventia pode ser verificada e confirmada tantas vezes quanto for necessário através do site do Tribunal de Justiça do Estado da Paraíba, endereço <https://corregedoria.tjpb.jus.br/selo-digital/>.

A autenticação digital do documento faz prova de que, na data e hora em que ela foi realizada, a empresa REPLETA DISTRIBUIDORA LTDA tinha posse de um documento com as mesmas características que foram reproduzidas na cópia autenticada, sendo da empresa REPLETA DISTRIBUIDORA LTDA a responsabilidade, única e exclusiva, pela idoneidade do documento apresentado a este Cartório.

Nesse sentido, declaro que a REPLETA DISTRIBUIDORA LTDA assumiu, nos termos do artigo 8º, §1º, do Decreto nº 10.278/2020, que regulamentou o artigo 3º, inciso X, da Lei Federal nº 13.874/2019 e o artigo 2º-A da Lei Federal 12.682/2012, a responsabilidade pelo processo de digitalização dos documentos físicos, garantindo perante este Cartório e terceiros, a sua autoria e integridade.

De acordo com o disposto no artigo 2º-A, §7º, da Lei Federal nº 12.682/2012, o documento em anexo, identificado individualmente em cada Código de Autenticação Digital ou na referida sequência, poderá ser reproduzido em papel ou em qualquer outro meio físico.

Esta DECLARAÇÃO foi emitida em 27/06/2022 10:03:25 (hora local) através do sistema de autenticação digital do Cartório Azevedo Bastos, de acordo com o Art. 1º, 10º e seus §§ 1º e 2º da MP 2200/2001, como também, o documento eletrônico autenticado contendo o Certificado Digital do titular do Cartório Azevedo Bastos, poderá ser solicitado diretamente a empresa REPLETA DISTRIBUIDORA LTDA ou ao Cartório pelo endereço de e-mail autentica@azevedobastos.not.br Para informações mais detalhadas deste ato, acesse o site <https://autdigital.azevedobastos.not.br> e informe o Código de Autenticação Digital

Esta Declaração é válida por tempo indeterminado e está disponível para consulta em nosso site.

*Código de Autenticação Digital: 74732406224490505199-1 a 74732406224490505199-3

*Legislações Vigentes: Lei Federal nº 8.935/94, Lei Federal nº 10.406/2002, Medida Provisória nº 2200/2001, Lei Federal nº 13.105/2015, Lei Estadual nº 8.721/2008, Lei Estadual nº 10.132/2013, Provimento CGJ N° 003/2014 e Provimento CNJ N° 100/2020.

O referido é verdade, dou fé.

CHAVE DIGITAL

00005b1d734fd94f057f2d69fe6bc05bcb7391ce16d0861f37dba4a9009f09e624d849b009f70054dd2c7f48e06d0b66ac619ccac7196fc4424d3a5f1833970e30d0da2f0929084d504baaec38fe28cd



Presidência da República
Casa Civil
Medida Provisória nº 2.200-2,
de 24 de agosto de 2001.





PREFEITURA MUNICIPAL DE TIMON
SECRETARIA MUNICIPAL DE SAÚDE
DEP. DE VIGILÂNCIA SANITÁRIA
Rua Joaquim Pedreira (05), nº 625 – Parque Piauí
Fone: (99) 3212-5400



PEDREIRAS/MA
Proc. 24060/2022
FLS. 851
RUB. 1

ALVARÁ DE AUTORIZAÇÃO SANITÁRIA

Nº: 005.DA.2022

O DEPARTAMENTO DE VIGILÂNCIA SANITÁRIA NO USO DE SUAS ATRIBUIÇÕES CONCEDE ALVARÁ DE AUTORIZAÇÃO SANITÁRIA, COM VALIDADE ATÉ: 04/01/2023.

RAZÃO SOCIAL:

REPLETA DISTRIBUIDORA LTDA

CNPJ/CPF:

26.689.426/0001-98

NOME DE FANTASIA:

REPLETA DISTRIBUIDORA

CÓDIGO E DESCRIÇÃO DA ATIVIDADE ECONÔMICA PRINCIPAL:

4691-5/00 - Comércio atacadista de mercadorias em geral, com predominância de produtos alimentícios (*Dispensada)

CÓDIGO E DESCRIÇÃO DAS ATIVIDADES ECONÔMICAS SECUNDÁRIAS:

- 4632-0/01 - Comércio atacadista de cereais e leguminosas beneficiados
- 4634-6/01 - Comércio atacadista de carnes bovinas e suínas e derivados
- 4634-6/03 - Comércio atacadista de pescados e frutos do mar
- 4634-6/99 - Comércio atacadista de carnes e derivados de outros animais
- 4637-1/07 - Comércio atacadista de chocolates, confeitos, balas, bombons e semelhantes (*Dispensada)
- 4637-1/99 - Comércio atacadista especializado em outros produtos alimentícios não especificados anteriormente
- 4639-7/01 - Comércio atacadista de produtos alimentícios em geral (*Dispensada)
- 4712-1/00 - Comércio varejista de mercadorias em geral, com predominância de produtos alimentícios - minimercados, mercearias e armazéns (*Dispensada)
- 4721-1/04 - Comércio varejista de doces, balas, bombons e semelhantes (*Dispensada)
- 4772-5/00 - Comércio varejista de cosméticos, produtos de perfumaria e de higiene pessoal (*Dispensada)
- 4789-0/05 - Comércio varejista de produtos saneantes domissanitários

LOGRADOURO:

Av. Francisco Carlos Jansen, 812 Letra B - Parque Piauí

RESP. TÉCNICO/RESP. LEGAL:

Sávio Barbosa de Sousa e Sheire Silva das Chagas Santos

CR Nº:

PROT. VISA Nº:

001/2022

ENTRADA PROCESSO: 04/01/2022

Timon(MA), 27 de janeiro de 2022.

Dariva Jansen
Diretora de Vigilância Sanitária
Portaria nº 005/2022 - GP

Diretor(a) da Vigilância Sanitária

Angelina Arvile R. Leal Rodrigues
Chefe de Divisão de Produtos
e Alimentos
Portaria nº 023/2022 - FMS

Diretor(a) da Divisão

ATENÇÃO

1. O PRESENTE ALVARÁ DEVERÁ SER AFIXADO EM LOCAL VISÍVEL AO PÚBLICO.
2. ESTE DOCUMENTO PODERÁ SER SUSPENSO, CASSADO OU CANCELADO A QUALQUER MOMENTO SE CONSTATADO IRREGULARIDADES NO ESTABELECIMENTO

Confira os dados do ato em: <https://selodigital.tjpb.jus.br> ou Consulte o Documento em: <https://azevedobastos.not.br/documento/74733101227047345285>



CARTÓRIO Autenticação Digital Código: 74733101227047345285-1
Data: 31/01/2022 08:51:53
Valor Total do Ato: R\$ 5,02
Selo Digital Tipo Normal C: AMM82598-2PAJ;



Cartório Azevêdo Bastos
Av. Presidente Epitácio Pessoa - 1145
Bairro dos Estados, João Pessoa - PB
(83) 3244-5404 - cartorio@azevedobastos.not.br
<https://azevedobastos.not.br>

Válter Azevêdo de M. Cavalcanti
TJJP



O presente documento digital foi conferido com o original e assinado digitalmente por ADAUTO JOSÉ FERNANDES RIBEIRO, em segunda-feira, 31 de janeiro de 2022 09:13:17 GMT-03:00, CNS: 06.870-0 - Cartório Azevêdo Bastos - 1º Ofício de Registro Civil das Pessoas Naturais e de Interdições e Tutel/PB, nos termos da medida provisória N. 2.200-2 de 24 de agosto de 2001. Sua autenticidade deverá ser confirmada no endereço eletrônico www.cenad.org.br/autenticidade. O presente documento digital pode ser convertido em papel por meio de autenticação no Tabelionato de Notas. Provedor nº 100/2020 CNJ - artigo 22.

REPÚBLICA FEDERATIVA DO BRASIL
ESTADO DA PARAÍBA
CARTÓRIO AZEVEDO BASTOS
FUNDADO EM 1888

PRIMEIRO REGISTRO CIVIL DE NASCIMENTO E ÓBITOS E PRIVATIVO DE CASAMENTOS, INTERDIÇÕES E TUTELAS DA COMARCA DE JOÃO PESSOA

PEDREIRAS/MA
Proc. 2706004/2022
FLS. 860
Rub. _____

Av. Epitácio Pessoa, 1145 Bairro dos Estados 58030-00, João Pessoa PB
Tel.: (83) 3244-5404 / Fax: (83) 3244-5484
<http://www.azevedobastos.not.br>
E-mail: cartorio@azevedobastos.not.br



DECLARAÇÃO DE SERVIÇO DE AUTENTICAÇÃO DIGITAL

O Bel. Válber Azevêdo de Miranda Cavalcanti, Oficial do Primeiro Registro Civil de Nascimentos e Óbitos e Privativo de Casamentos, Interdições e Tutelas com atribuição de autenticar e reconhecer firmas da Comarca de João Pessoa Capital do Estado da Paraíba, em virtude de Lei, etc...

DECLARO ainda que, para garantir transparência e segurança jurídica de todos os atos oriundos da atividade Notarial e Registral no Estado da Paraíba, foi instituído pela Lei nº 10.132, de 06 de novembro de 2013, a aplicação obrigatória de um Selo Digital de Fiscalização Extrajudicial em todos os atos de notas e registro, composto de um código único (por exemplo: Selo Digital: ABC12345-X1X2) e dessa forma, cada autenticação processada pela nossa Serventia pode ser verificada e confirmada tantas vezes quanto for necessário através do site do Tribunal de Justiça do Estado da Paraíba, endereço <https://corregedoria.tjpb.jus.br/selo-digital/>.

A autenticação digital do documento faz prova de que, na data e hora em que ela foi realizada, a empresa REPLETA DISTRIBUIDORA LTDA tinha posse de um documento com as mesmas características que foram reproduzidas na cópia autenticada, sendo da empresa REPLETA DISTRIBUIDORA LTDA a responsabilidade, única e exclusiva, pela idoneidade do documento apresentado a este Cartório.

Nesse sentido, declaro que a REPLETA DISTRIBUIDORA LTDA assumiu, nos termos do artigo 8º, §1º, do Decreto nº 10.278/2020, que regulamentou o artigo 3º, inciso X, da Lei Federal nº 13.874/2019 e o artigo 2º-A da Lei Federal 12.682/2012, a responsabilidade pelo processo de digitalização dos documentos físicos, garantindo perante este Cartório e terceiros, a sua autoria e integridade.

De acordo com o disposto no artigo 2º-A, §7º, da Lei Federal nº 12.682/2012, o documento em anexo, identificado individualmente em cada Código de Autenticação Digital ou na referida sequência, poderá ser reproduzido em papel ou em qualquer outro meio físico.

Esta DECLARAÇÃO foi emitida em 31/01/2022 09:45:11 (hora local) através do sistema de autenticação digital do Cartório Azevêdo Bastos, de acordo com o Art. 1º, 10º e seus §§ 1º e 2º da MP 2200/2001, como também, o documento eletrônico autenticado contendo o Certificado Digital do titular do Cartório Azevêdo Bastos, poderá ser solicitado diretamente a empresa REPLETA DISTRIBUIDORA LTDA ou ao Cartório pelo endereço de e-mail autentica@azevedobastos.not.br Para informações mais detalhadas deste ato, acesse o site <https://autdigital.azevedobastos.not.br> e informe o Código de Autenticação Digital.

Esta Declaração é válida por tempo indeterminado e está disponível para consulta em nosso site.

¹Código de Autenticação Digital: 74733101227047345285-1

²Legislações Vigentes: Lei Federal nº 8.935/94, Lei Federal nº 10.406/2002, Medida Provisória nº 2200/2001, Lei Federal nº 13.105/2015, Lei Estadual nº 8.721/2008, Lei Estadual nº 10.132/2013, Provimento CGJ N° 003/2014 e Provimento CNJ N° 100/2020.

O referido é verdade, dou fé.

CHAVE DIGITAL

00005b1d734fd94f057f2d69fe6bc05bca1cc6701c13cfdd46cfb641024035991770d6be60d6fefcbdbace026b171e85085332769754cdbc85364a94e78116e2a30d0da2f0929084d504baaec38fe28cd



Presidência da República
Casa Civil
Medida Provisória Nº 2.200-2,
de 24 de agosto de 2001.





PREFEITURA MUNICIPAL TIMON

Diretoria do Departamento de Finanças

CNPJ: 08115307000114

PRAÇA SÃO JOSÉ, Nº S/N - CENTRO

ALVARÁ DE LOCALIZAÇÃO E FUNCIONAMENTO

AUTENTICAÇÃO NO VERSO

PEDREIRAS/MA

Proc. 2706004/2022 2

FLS. 61

Rub. e

Vencimento

08/12/2022

Nº do Cadastro

013168

CMC

101794

Nº do Alvará

362/2021

Data de Abertura

09/12/2016

Contribuinte

Nome: REPLETA DISTRIBUIDORA LTDA

CPF/CNPJ: 26689426000198

RG/Insc

Nome Fant.: REPLETA DISTRIBUIDORA

Endereço

Logradouro: AV FRANCISCO CARLOS JANSEN

Número: 812

Complemento: LETRA B

CEP: 65631240

Bairro: PARQUE PIAUI

Cidade: TIMON

Estado: MA

Atividade Principal

46.91-5-00 - Comércio atacadista de mercadorias em geral, com predominância de produtos alimentícios

Detalhamento da Atividade

18.22-9-01 - Serviços de encadernação e plastificação (Dispensada *) 46.17-6-00 - Representantes comerciais e agentes do comércio de produtos alimentícios, bebidas e fumo (Dispensada *) 46.18-4-01 - Representantes comerciais e agentes do comércio de medicamentos, cosméticos e produtos de perfumaria (Dispensada *) 46.18-4-99 - Outros representantes comerciais e agentes do comércio especializado em produtos não especificados anteriormente (Dispensada *) 46.19-2-00 - Representantes comerciais e agentes do comércio de mercadorias em geral não especializado (Dispensada *) 46.32-0-01 - Comércio atacadista de cereais e leguminosas beneficiados 46.34-6-01 - Comércio atacadista de carnes bovinas e suínas e derivados 46.34-6-02 - Comércio atacadista de aves abatidas e derivados 46.34-6-03 - Comércio atacadista de pescados e frutos do mar 46.34-6-99 - Comércio atacadista de carnes e derivados de outros animais 46.37-1-07 - Comércio atacadista de chocolates, confeitos, balas, bombons e semelhantes (Dispensada *) 46.37-1-99 - Comércio atacadista especializado em outros produtos alimentícios não especificados anteriormente 46.39-7-01 - Comércio atacadista de produtos alimentícios em geral (Dispensada *) 46.41-9-02 - Comércio atacadista de artigos de cama, mesa e banho (Dispensada *) 46.41-9-03 - Comércio atacadista de artigos de armarinho (Dispensada *) 46.42-7-02 - Comércio atacadista de roupas e acessórios para uso profissional e de segurança do trabalho (Dispensada *) 46.47-8-01 - Comércio atacadista de artigos de escritório e de papelaria (Dispensada *) 46.47-8-02 - Comércio atacadista de livros, jornais e outras publicações (Dispensada *) 46.49-4-01 - Comércio atacadista de equipamentos elétricos de uso pessoal e doméstico 46.49-4-02 - Comércio atacadista de aparelhos eletrônicos de uso pessoal e doméstico 46.49-4-04 - Comércio atacadista de móveis e artigos de colchoaria (Dispensada *) 46.49-4-08 - Comércio atacadista de produtos de higiene, limpeza e conservação domiciliar 46.49-4-09 - Comércio atacadista de produtos de higiene, limpeza e conservação domiciliar, com atividade de fracionamento e acondicionamento associada 46.49-4-99 - Comércio atacadista de outros equipamentos e artigos de uso pessoal e doméstico não especificados anteriormente 46.51-6-01 - Comércio atacadista de equipamentos de informática (Dispensada *) 46.51-6-02 - Comércio atacadista de suprimentos para informática (Dispensada *) 46.52-4-00 - Comércio atacadista de componentes eletrônicos e equipamentos de telefonia e comunicação (Dispensada *) 46.63-0-00 - Comércio atacadista de Máquinas e equipamentos para uso industrial, partes e peças 46.73-7-00 - Comércio atacadista de material elétrico 46.86-9-02 - Comércio atacadista de embalagens (Dispensada *) 47.12-1-00 - Comércio varejista de mercadorias em geral, com predominância de produtos alimentícios - minimercados, mercearias e armazéns (Dispensada *) 47.13-0-02 - Lojas de variedades, exceto lojas de departamentos ou magazines (Dispensada *) 47.21-1-04 - Comércio varejista de doces, balas, bombons e semelhantes (Dispensada *) 47.51-2-01 - Comércio varejista especializado de equipamentos e suprimentos de informática (Dispensada *) 47.61-0-03 - Comércio varejista de artigos de papelaria (Dispensada *) 47.63-6-02 - Comércio varejista de artigos esportivos (Dispensada *) 47.72-5-00 - Comércio varejista de cosméticos, produtos de perfumaria e de higiene pessoal (Dispensada *) 47.81-4-00 - Comércio varejista de artigos de vestuário e acessórios (Dispensada *) 47.82-2-01 - Comércio varejista de calçados (Dispensada *) 47.89-0-06 - Comércio varejista de produtos saneantes domissanitários 47.99-0-07 - Comércio varejista de equipamentos para escritório (Dispensada *) 49.30-2-02 - Transporte rodoviário de carga, exceto produtos perigosos e mudanças, intermunicipal, interestadual e internacional 52.12-5-00 - Carga e descarga

Observações

OBSERVÂNCIA A LEI Nº 1558/2009 - LEI MUNICIPAL DO SILÊNCIO.

Horário de Funcionamento

Meio de Semana
Das: 0 Até: 0

Sábado
Das: 0 Até: 0

Domingo
Das: 0 Até: 0

Feriado
Das: 0 Até: 0

Estabelecimento autorizado a exercer a atividade supra por período, a critério da Administração Pública

Helena Brito Costa
Helena Brito Costa
Chefe: Divisão do Cadastro

Data de Emissão: 03/12/2021

AFIXAR EM LOCAL VISÍVEL NO ESTABELECIMENTO

QUALQUER ALTERAÇÃO DE ENDEREÇO OU ATIVIDADE SOLICITAR UM NOVO ALVARÁ

PEDREIRAS/MA
Pror. 7706004/202 2
FLS 862
Rub. e

Marcia da Costa e Silva
Escrevente
3º Ofício Timon-MA

CARTÓRIO 3º OFÍCIO EXTRAJUDICIAL DE TIMON - MA
Caleífran Andrade Miranda - Oficial

Certifico que a presente cópia é autêntica e está conforme com o original
contido e dou fé.
Marcia da Costa e Silva - Escrevente
Poder Judiciário - TJMA
Selo AUTENT030767WE88ILKIB31CTS98
Data/Hora: 03/12/2021 16:50 DD. Ato: 13.18. Total R\$
R\$ 0,12 Emol. R\$ 4,63.FERC R\$ 0,13 FADCP R\$ 0,18 FEMP
R\$ 0,18
Consulte em <https://selo.tjma.jus.br>



3º Ofício
Selo
AUTENT030767WE88ILKIB31CTS98
Data/Hora: 03/12/2021 16:50 DD. Ato: 13.18. Total R\$
R\$ 0,12 Emol. R\$ 4,63.FERC R\$ 0,13 FADCP R\$ 0,18 FEMP
R\$ 0,18

Portal do Selo

Selo válido

Selo verificado:

AUTENT030767WE88ILKIB31CTS98

Tipo do Ato:

Tabelionato de Notas

Ato realizado:

13.18 - Autenticação de cópias de documentos extraídas por meio reprográfico, por página

Cartório:

TIMON - 3º Ofício Extrajudicial (Timon)

Delegatário:

Gilcifran Andrade Miranda

Usuário:

Marcia da Costa e Silva - Escrevente

Data de realização:

03/12/2021 as 16:50

Local:

Timon - MA

Valor do ato

Emolumentos	R\$ 4,63
FERC	R\$ 0,13
FADEP	R\$ 0,18
FEMP	R\$ 0,18
Total	R\$ 5,12

[←Voltar](#)



ESTADO DO MARANHÃO
 PREFEITURA MUNICIPAL DE TIMON
 SECRETARIA MUNICIPAL DE MEIO AMBIENTE - SEMMA
 CNPJ: 11.735.022/0001 - 16

PROCESSO SEMM 363 2021

AUTORIZAÇÃO AMBIENTAL DE FUNCIONAMENTO Nº 54 2021

De acordo com o Art. 10 da Lei 6.938/81 Art. 2º da Resolução CONAMA 237/97 e Art. 5º referente ao licenciamento ambiental e CONSEMA 043/2019, que trata do licenciamento e porte do empreendimento em âmbito municipal, a Secretaria Municipal de Meio Ambiente e Recursos Naturais – SEMMA DECLARA que

REPLETA DISTRIBUIDORA LTDA

CNPJ 26.689.426/0001-98 esta autorizada a desenvolver a atividade de:

COMÉRCIO ATACADISTA DE MERCADORIAS EM GERAL, COM PREDOMINÂNCIA DE PRODUTOS ALIMENTÍCIOS

localizada AV FRANCISCO CARLOS JANSEN, 812, LETRA B, PARQUE PIAUÍ, TIMON/MA

Este estabelecimento caracteriza-se por desenvolver atividade de impacto ambiental pouco significativo. É imprescindível seguir as recomendações deste documento e as normas de segurança estabelecidas pela ABNT/NBR.

Esta autorização possui validade de 01 (um) ano, contados da data da assinatura, e têm como base as informações declaradas pela própria proprietária e documentações entregues junto a este órgão. Esta autorização não exige o cumprimento de normas e padrões ambientais, nem da fiscalização exercida pelos órgãos competentes, devendo ser obedecidas às condições gerais a seguir:

CONDIÇÕES GERAIS:

*Dispor de maneira ambientalmente correta os efluentes e resíduos, respeitando as diretrizes estabelecidas nas normas vigentes. O empreendedor deve demonstrar, sempre que solicitado pelo órgão fiscalizador, que não está causando poluição ou degradação ambiental.

*Comunicar ao órgão ambiental sempre que surgir algum problema operacional que implique em não conformidade legal, como por exemplo, a necessidade de intervenção em sistema de tratamento/disposição de efluentes face a uma eventual baixa eficiência do mesmo. É recomendável também que, tão logo se tenha o controle da situação, haja nova comunicação ao órgão ambiental, notificando esse controle.

*Comunicar ao órgão ambiental a ocorrência de acidente que interfira com o meio antrópico, fauna, flora ou com os componentes ambientais ar, água ou solo, tais como: derramamento de insumos ou produtos no solo, incêndios, explosões, vazamento de gases, desligamento acidental de sistemas de tratamento de efluentes, etc. Essa comunicação busca o início imediato das ações com vistas à reparação dos danos causados. É recomendável também que, tão logo se tenha o controle da situação, haja nova comunicação ao órgão ambiental, notificando esse controle.

*Comunicar ao órgão ambiental a constatação de passivo ambiental que porventura tenha sido omitido durante a fase de obtenção da autorização ou que tenha sido criado na fase pós- autorização, apresentando as propostas de solução.

*Não executar, à revelia do órgão ambiental, ampliação ou modificação passível de nova autorização ou mesmo de licenciamento.

*Caso ocorra o encerramento das atividades do empreendimento no decurso da vigência da autorização, executar as ações para liberação da área no que se refere ao aspecto ambiental e comunicar o fato ao órgão licenciador, que fará a fiscalização para arquivamento do processo.

*Requerer a revalidação da autorização antes de seu vencimento, evitando assim a continuidade de operação sem a autorização pertinente e a consequente aplicação das penas previstas em lei.

*Manter uma cópia desta autorização no local da atividade/empreendimento.

*

*

*

Timon (MA), 24 de novembro de 2021

JOSE CARLOS FERNANDES DE ASSUNÇÃO

Secretário de Meio Ambiente

Secretaria Municipal de Meio Ambiente

Portaria: 0107/2021-GP

PEDREIRAS/MA

Proc. 2706004/202-7

FLS. 865

Rul. _____

Márcia da Costa e Silva
Escrevente
3º Ofício Timon/MA

CARTÓRIO 3º OFÍCIO EXTRAJUDICIAL DE TIMON - MA

Glicifran Andrade Miranda - Oficial

Certifico que a presente cópia é autêntica e está conforme com o original conferido e dou fé.

Márcia da Costa e Silva - Escrevente
Poder Judiciário - TJMA
Seio: AUTENT0307670GMUABILT9WX8Q07
Data/Hora: 03/12/2021 16:49:52 - Alo: 13 18. Total R\$ 5,12 Emol: R\$ 4,63 FERC R\$ 0,13 FADEP R\$ 0,18 FEMP R\$ 0,18
Consulte em <https://seio.tjma.jus.br>

Handwritten signature



3º OFÍCIO
Timon/MA
(99) 3326-0080
34 Prof. André Bredes EST

Portal do Selo

Selo válido

Selo verificado:

AUTENT0307670GMUABTLT9WX8Q07

Tipo do Ato:

Tabelionato de Notas

Ato realizado:

13.18 - Autenticação de cópias de documentos extraídas por meio reprográfico, por página

Cartório:

TIMON - 3º Ofício Extrajudicial (Timon)

Delegatário:

Gilcifran Andrade Miranda

Usuário:

Marcia da Costa e Silva - Escrevente

Data de realização:

03/12/2021 as 16:49

Local:

Timon - MA

Valor do ato

Emolumentos	R\$ 4,63
FERC	R\$ 0,13
FADEP	R\$ 0,18
FEMP	R\$ 0,18
Total	R\$ 5,12

[←Voltar](#)



ESTADO DO MARANHÃO
SECRETARIA DE SEGURANÇA PÚBLICA
CORPO DE BOMBEIROS MILITAR DO MARANHÃO
7º BATALHÃO DE BOMBEIROS MILITAR



PEDREIRAS/MA
Proc. 2706004/2022
FLS. 864
Rut

DECLARAÇÃO DE BAIXO RISCO - Nº.: 6822-22

DECLARAÇÃO DE BAIXO RISCO

1. IDENTIFICAÇÃO DA EDIFICAÇÃO E/OU ÁREA DE RISCO	
Nome / Razão Social: REPLETA DISTRIBUIDORA LTDA	
Cpf / Cnpj: 26.689.426/0001-98	
Nome fantasia / Ocupante: REPLETA DISTRIBUIDORA	
Ramo de Atividade: COMÉRCIO ATACADISTA DE PRODUTOS ALIMENTÍCIOS EM GERAL	
ATC(m²): 150	Nº Pav: 1
Endereço: AV. FRANCISCO CARLOS JANSEN	
Bairro: PARQUE PIAUÍ	Cidade: TIMON
Número: 812	UF: MA
Complemento: LETRA B	
2. MEDIDAS DE SEGURANÇA CONTRA INCÊNDIO EXIGIDAS	
<input type="checkbox"/> Saídas de emergência <input type="checkbox"/> Iluminação de emergência <input type="checkbox"/> Extintores <input type="checkbox"/> Gerenciamento de risco <input type="checkbox"/> Controle de materiais de acabamento <input type="checkbox"/> Sinalização de emergência <input type="checkbox"/> Brioadas	
3. RISCOS ESPECIAIS	
- Armazenamento ou manipulação de líquidos inflamáveis/combustíveis até 250 litros - Uso de Gás Liquefeito de Petróleo (GLP) até 90 Kg	
4. AVALIAÇÃO DA CLASSIFICAÇÃO DA EDIFICAÇÃO	
Declaro que a presente edificação se classifica como sendo de baixo potencial de risco à vida e ao patrimônio, nos termos do item 2.2.1 da norma Técnica nº 42 – Processo Técnico Simplificado e com CNAE presente no Anexo I da res. 511CGSIM.	
5. AVALIAÇÃO DAS SAÍDAS DE EMERGÊNCIA	
Declaro que as saídas serão instaladas de acordo com a Norma Técnica específica deste sistema no âmbito do CBMMA	
6. AVALIAÇÃO DOS EXTINTORES DE INCÊNDIO	
Declaro que os extintores de incêndio serão instalados na edificação de acordo com a Norma Técnica específica deste sistema no âmbito do CBMMA.	
7. AVALIAÇÃO DA SINALIZAÇÃO DE EMERGÊNCIA	
Declaro que a sinalização de emergência será instalada de acordo com a Norma Técnica específica deste sistema no âmbito do CBMMA.	
8. AVALIAÇÃO DO CONROLE DE MATERIAL DE ACABAMENTO (Se houver)	
Declaro que os materiais de acabamento e revestimento utilizados atenderão a Norma Técnica específica deste sistema no âmbito do CBMMA.	
9. AVALIAÇÃO DA ILUMINAÇÃO DE EMERGÊNCIA (se houver)	
Declaro que a iluminação de emergência será instalada de acordo com a Norma Técnica específica deste sistema no âmbito do CBMMA.	
10. AVALIAÇÃO DO GLP (Se houver)	
Declaro que a Central de GLP atenderá ao disposto em Norma Técnica específica deste sistema no âmbito do CBMMA.	
11. AVALIAÇÃO DAS INSTALAÇÕES ELÉTRICAS	
Declaro que as instalações elétricas estarão em conformidade com as exigências da Norma Técnica específica de inspeção visual em instalações de baixa tensão e normas afins.	
12. DECLARAÇÕES GENÉRICAS	
Declaro estar ciente de que o Corpo de Bombeiros Militar pode, a qualquer tempo, verificar as informações e declarações prestadas, inclusive por meio de vistorias e de solicitação de documentos. Declaro estar ciente de que se forem alteradas as características da edificação e da sua ocupação, este documento perderá validade e deverei buscar realizar uma nova regularização da minha edificação.	
13. AVISO	
O registro de informação inverídica pode acarretar ao usuário o crime de falsidade ideológica, tipificado no artigo 299 do código penal, com previsão de pena de um a cinco anos de reclusão e multa, sem prejuízo das providências administrativas e cíveis cabíveis.	
 Solicitada em: 11/04/2022 REPLETA DISTRIBUIDORA LTDA:26689426000198 Assinado de forma digital por REPLETA DISTRIBUIDORA LTDA:26689426000198 Dados: 2022.04.11 13:56:07 -03'00'	
SAVIO BARBOSA DE SOUSA:95274740359 Assinado de forma digital por SAVIO BARBOSA DE SOUSA:95274740359 Dados: 2022.04.11 13:55:30 -03'00'	
Proprietário / responsável	



End.: AVENIDA PRESIDENTE MÉDICI, 3800 - PRÓX. FERRO NORTE Bairro: MATEUZINHO
Cidade: TIMON - MA Cep: 65630-780
Contato: (99)3212-3232 E-mail: bombeirostimon@gmail.com

Impressão:11/04/2022 11:52:03

SisAT- Sistema Integrado de Atividades Técnicas do CBMMA

Confira os dados do ato em: <https://selodigital.tjpb.jus.br> ou Consulte o Documento em: <https://azevedobastos.net.br/documento/74731804224890496219>



CARTÓRIO
Autenticação Digital Código: 74731804224890496219-1
Data: 18/04/2022 14:15:23
Valor Total do Ato: R\$ 5,02
Selo Digital Tipo Normal C: AMV93715-IWE5;



CARTÓRIO Azevêdo Bastos
Av. Presidente Epitácio Pessoa - 1143
Bairro dos Estados, João Pessoa - PB
(83) 3244-5404 - cartorio@azevedobastos.net.br
<https://azevedobastos.net.br>

Válber Azevêdo de M. Cavalcanti
Titular



O presente documento digital foi conferido com o original e assinado digitalmente por ADAUTO JOSÉ FERNANDES RIBEIRO, em segunda-feira, 18 de abril de 2022 14:22:25 GMT-03:00, CNS: 06.870-0 - Cartório Azevêdo Bastos - 1º Ofício de Registro Civil das Pessoas Naturais e de Interdições e Tutel/PB, nos termos da medida provisória N. 2.200-2 de 24 de agosto de 2001. Sua autenticidade deverá ser confirmada no endereço eletrônico www.cenad.org.br/autenticidade. O presente documento digital pode ser convertido em papel por meio de autenticação no Tabelionato de Notas. Provedor nº 100/2020 CNJ - artigo 22.

REPÚBLICA FEDERATIVA DO BRASIL
ESTADO DA PARAÍBA
CARTÓRIO AZEVEDO BASTOS
FUNDADO EM 1888

PRIMEIRO REGISTRO CIVIL DE NASCIMENTO E ÓBITOS E PRIVATIVO DE CASAMENTOS, INTERDIÇÕES E TUTELAS DA COMARCA DE JOÃO PESSOA

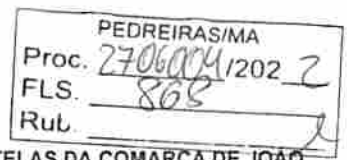

Av. Epitácio Pessoa, 1145 Bairro dos Estados 58030-00, João Pessoa PB
Tel.: (83) 3244-5404 / Fax: (83) 3244-5484
<http://www.azevedobastos.not.br>
E-mail: cartorio@azevedobastos.not.br



DECLARAÇÃO DE SERVIÇO DE AUTENTICAÇÃO DIGITAL

O Bel. Válber Azevêdo de Miranda Cavalcanti, Oficial do Primeiro Registro Civil de Nascimentos e Óbitos e Privativo de Casamentos, Interdições e Tutelas com atribuição de autenticar e reconhecer firmas da Comarca de João Pessoa Capital do Estado da Paraíba, em virtude de Lei, etc...

DECLARO ainda que, para garantir transparência e segurança jurídica de todos os atos oriundos da atividade Notarial e Registral no Estado da Paraíba, foi instituído pela Lei nº 10.132, de 06 de novembro de 2013, a aplicação obrigatória de um Selo Digital de Fiscalização Extrajudicial em todos os atos de notas e registro, composto de um código único (por exemplo: Selo Digital: ABC12345-X1X2) e dessa forma, cada autenticação processada pela nossa Serventia pode ser verificada e confirmada tantas vezes quanto for necessário através do site do Tribunal de Justiça do Estado da Paraíba, endereço <https://corregedoria.tjpb.jus.br/selo-digital/>.

A autenticação digital do documento faz prova de que, na data e hora em que ela foi realizada, a empresa REPLETA DISTRIBUIDORA LTDA tinha posse de um documento com as mesmas características que foram reproduzidas na cópia autenticada, sendo da empresa REPLETA DISTRIBUIDORA LTDA a responsabilidade, única e exclusiva, pela idoneidade do documento apresentado a este Cartório.

Nesse sentido, declaro que a REPLETA DISTRIBUIDORA LTDA assumiu, nos termos do artigo 8º, §1º, do Decreto nº 10.278/2020, que regulamentou o artigo 3º, inciso X, da Lei Federal nº 13.874/2019 e o artigo 2º-A da Lei Federal 12.682/2012, a responsabilidade pelo processo de digitalização dos documentos físicos, garantindo perante este Cartório e terceiros, a sua autoria e integridade.

De acordo com o disposto no artigo 2º-A, §7º, da Lei Federal nº 12.682/2012, o documento em anexo, identificado individualmente em cada Código de Autenticação Digital* ou na referida sequência, poderá ser reproduzido em papel ou em qualquer outro meio físico.

Esta DECLARAÇÃO foi emitida em 18/04/2022 14:25:32 (hora local) através do sistema de autenticação digital do Cartório Azevedo Bastos, de acordo com o Art. 1º, 10º e seus §§ 1º e 2º da MP 2200/2001, como também, o documento eletrônico autenticado contendo o Certificado Digital do titular do Cartório Azevedo Bastos, poderá ser solicitado diretamente a empresa REPLETA DISTRIBUIDORA LTDA ou ao Cartório pelo endereço de e-mail autentica@azevedobastos.not.br Para informações mais detalhadas deste ato, acesse o site <https://autdigital.azevedobastos.not.br> e informe o Código de Autenticação Digital

Esta Declaração é válida por tempo indeterminado e está disponível para consulta em nosso site.

*Código de Autenticação Digital: 74731804224890496219-1

*Legislações Vigentes: Lei Federal nº 8.935/94, Lei Federal nº 10.406/2002, Medida Provisória nº 2200/2001, Lei Federal nº 13.105/2015, Lei Estadual nº 8.721/2008, Lei Estadual nº 10.132/2013, Provimento CGJ nº 003/2014 e Provimento CNJ nº 100/2020.

O referido é verdade, dou fé.

CHAVE DIGITAL

00005b1d734fd94f057f2d69fe6bc05b6a4497da44906cbe32cae62f910e04c5f5ea69163c985669b275188cfabff2b5a8fd471f46525ae8763f2b0178fb06a930d0da2f0929084d504baaec38fe28cd



Presidência da República
Casa Civil
Medida Provisória nº 2.200-2,
de 24 de agosto de 2001.



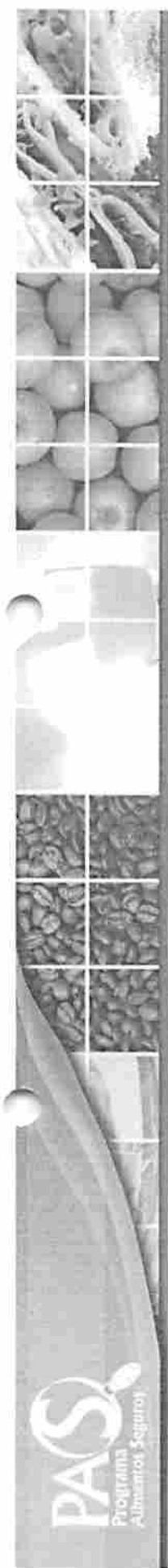

PAS
Programa
Alimentos Seguros

DECLARAÇÃO

Declaro para os devidos fins que a empresa

“REPLETA DISTRIBUIDORA LTDA”

implantou os requisitos de Boas Práticas na Distribuição de Alimentos, obedecendo à sistemática do Programa Alimentos Seguros - PAS, a qual contempla as disposições legais vigentes, em sua unidade

localizada à:

“Av. Francisco Carlos Jansen, 812, Letra B, Parque Piauí, CEP: 65.631-240, Timon - MA”.

Teresina-Piauí, 21 de Janeiro de 2022.

Janice Araújo Lustosa
JANICE ARAUJO LUSTOSA

Consultora e Auditora

Programa de Alimentos Seguros- PAS



Val.: Janeiro/2022
PEDREIRAS/MA
74730903222020765251
849

Confira os dados do ato em: <https://selodigital.tjpb.jus.br> ou Consulte o Documento em: <https://azevedobastos.net.br/documento/74730903222020765251>



CARTÓRIO Autenticação Digital Código: 74730903222020765251-1
Data: 09/03/2022 11:28:50
Valor Total do Ato: R\$ 5,02
Selo Digital Tipo Normal C: AMR60555-J832;



Cartório Azevedo Bastos
Av. Presidente Epitácio Pessoa - 1145
Bairro dos Estado, João Pessoa - PB
(83) 3244-5404 - cartorio@azevedobastos.net.br
<https://azevedobastos.net.br>

Valor Azevedo de M. Cavalcanti
TJ/PB



O presente documento digital foi conferido com o original e assinado digitalmente por ADAUTO JOSÉ FERNANDES RIBEIRO, em quarta-feira, 9 de março de 2022 11:57:35 GMT-03:00, CNS: 06.870-0 - Cartório Azevedo Bastos - 1º Ofício de Registro Civil das Pessoas Naturais e de Interdições e Tutel/PB, nos termos da medida provisória N. 2.200-2 de 24 de agosto de 2001. Sua autenticidade deverá ser confirmada no endereço eletrônico www.cenad.org.br/autenticidade. O presente documento digital pode ser convertido em papel por meio de autenticação no Tabelionato de Notas. Provimto nº 100/2020 CNJ - artigo 22.

REPÚBLICA FEDERATIVA DO BRASIL
ESTADO DA PARAÍBA
CARTÓRIO AZEVEDO BASTOS
FUNDADO EM 1888

PRIMEIRO REGISTRO CIVIL DE NASCIMENTO E ÓBITOS E PRIVATIVO DE CASAMENTOS, INTERDIÇÕES E TUTELAS DA COMARCA DE JOÃO PESSOA

Av. Epitácio Pessoa, 1145 Bairro dos Estados 58030-00, João Pessoa PB
Tel.: (83) 3244-5404 / Fax: (83) 3244-5484
<http://www.azevedobastos.not.br>
E-mail: cartorio@azevedobastos.not.br

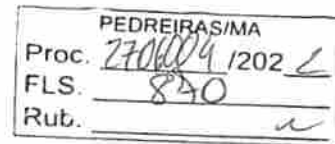

DECLARAÇÃO DE SERVIÇO DE AUTENTICAÇÃO DIGITAL

O Bel. Válber Azevêdo de Miranda Cavalcanti, Oficial do Primeiro Registro Civil de Nascimentos e Óbitos e Privativo de Casamentos, Interdições e Tutelas com atribuição de autenticar e reconhecer firmas da Comarca de João Pessoa Capital do Estado da Paraíba, em virtude de Lei, etc...

DECLARO ainda que, para garantir transparência e segurança jurídica de todos os atos oriundos da atividade Notarial e Registral no Estado da Paraíba, foi instituído pela Lei nº 10.132, de 06 de novembro de 2013, a aplicação obrigatória de um Selo Digital de Fiscalização Extrajudicial em todos os atos de notas e registro, composto de um código único (por exemplo: Selo Digital: ABC12345-X1X2) e dessa forma, cada autenticação processada pela nossa Serventia pode ser verificada e confirmada tantas vezes quanto for necessário através do site do Tribunal de Justiça do Estado da Paraíba, endereço <https://corregedoria.tjpb.jus.br/selo-digital/>.

A autenticação digital do documento faz prova de que, na data e hora em que ela foi realizada, a empresa REPLETA DISTRIBUIDORA LTDA tinha posse de um documento com as mesmas características que foram reproduzidas na cópia autenticada, sendo da empresa REPLETA DISTRIBUIDORA LTDA a responsabilidade, única e exclusiva, pela idoneidade do documento apresentado a este Cartório.

Nesse sentido, declaro que a REPLETA DISTRIBUIDORA LTDA assumiu, nos termos do artigo 8º, §1º, do Decreto nº 10.278/2020, que regulamentou o artigo 3º, inciso X, da Lei Federal nº 13.874/2019 e o artigo 2º-A da Lei Federal 12.682/2012, a responsabilidade pelo processo de digitalização dos documentos físicos, garantindo perante este Cartório e terceiros, a sua autoria e integridade.

De acordo com o disposto no artigo 2º-A, §7º, da Lei Federal nº 12.682/2012, o documento em anexo, identificado individualmente em cada Código de Autenticação Digital ou na referida sequência, poderá ser reproduzido em papel ou em qualquer outro meio físico.

Esta DECLARAÇÃO foi emitida em 09/03/2022 14:17:48 (hora local) através do sistema de autenticação digital do Cartório Azevedo Bastos, de acordo com o Art. 1º, 10º e seus §§ 1º e 2º da MP 2200/2001, como também, o documento eletrônico autenticado contendo o Certificado Digital do titular do Cartório Azevedo Bastos, poderá ser solicitado diretamente a empresa REPLETA DISTRIBUIDORA LTDA ou ao Cartório pelo endereço de e-mail autentica@azevedobastos.not.br Para informações mais detalhadas deste ato, acesse o site <https://autdigital.azevedobastos.not.br> e informe o Código de Autenticação Digital

Esta Declaração é válida por tempo indeterminado e está disponível para consulta em nosso site.

*Código de Autenticação Digital: 74730903222020765251-1

*Legislações Vigentes: Lei Federal nº 8.935/94, Lei Federal nº 10.406/2002, Medida Provisória nº 2200/2001, Lei Federal nº 13.105/2015, Lei Estadual nº 8.721/2008, Lei Estadual nº 10.132/2013, Provimento CGJ nº 003/2014 e Provimento CNJ nº 100/2020.

O referido é verdade, dou fé.

CHAVE DIGITAL

00005b1d734fd94f057f2d69fe6bc05bfab3e08e30f0e765ef1bb48c2dda41c56723367b1fa3af201a373e399195b7e22d192f7141b0214e9e66a40488be5d0e30d0da2f0929084d504baaec38fe28cd



Presidência da República
Casa Civil
Medida Provisória nº 2.200-2,
de 24 de agosto de 2001.



RESPOSTAS DO FCN

PROCOLO: MAP2106741340
SOLICITANTE: SAVIO BARBOSA DE SOUSA

DADOS DO RESPONSÁVEL LEGAL

RESPONSÁVEL LEGAL: SAVIO BARBOSA DE SOUSA
CPF: 95274740359
TELEFONE: (86) 33031-489
EMAIL: acont@acntcontabil.com

ATO/EVENTO

ATO: 002
EVENTO: 021 - ALTERAÇÃO DE DADOS (EXCETO NOME EMPRESARIAL)
QUANTIDADE: 1
EVENTO: 051 - CONSOLIDAÇÃO DE CONTRATO/ESTATUTO
QUANTIDADE: 1

DADOS DA JUNTA

JUNTA COMERCIAL: Junta Comercial do Estado do Maranhão - JUCEMA
PROCOLO DA JUNTA: 210188502
ETIQUETA: MA1210004367083
LOCAL DA SOLICITACAO: Timon - MA
DATA DA SOLICITACAO: 04/02/2021

DADOS DA EMPRESA

RAZÃO SOCIAL: REPLETA DISTRIBUIDORA LTDA
NOME FANTASIA: REPLETA DISTRIBUIDORA
CNPJ: 26.689.426/0001-98
NIRE: 21200950786
PORTE EMPRESARIAL: EPP (Empresa de Pequeno Porte)
NATUREZA JURÍDICA: Sociedade Empresária Limitada
CAPITAL SOCIAL DA MATRIZ: 350.000,00 (trezentos e cinquenta mil reais)
CAPITAL INTEGRALIZADO: 350.000,00 (trezentos e cinquenta mil reais)
QUANTIDADE DE QUOTAS: 350000
DATA DA ASSINATURA: 10/02/2021

PEDREIRAS/MA	
Proc.	7706004/2022
FLS.	892
Rub.	

INÍCIO DAS ATIVIDADES: 28/11/2016

ATIVIDADE PRINCIPAL: 4691-5/00 - Comércio atacadista de mercadorias em geral, com predominância de produtos alimentícios

ATIVIDADE(S) SECUNDÁRIA(S): 4653-0/00 - Comércio atacadista de máquinas e equipamentos para uso industrial, partes e peças

1822-9/01 - Serviços de encadernação e plastificação

4617-6/00 - Representantes comerciais e agentes do comércio de produtos alimentícios, bebidas e fumo

4618-4/01 - Representantes comerciais e agentes do comércio de medicamentos, cosméticos e produtos de perfumaria

4618-4/99 - Outros representantes comerciais e agentes do comércio especializado em produtos não especificados anteriormente

4619-2/00 - Representantes comerciais e agentes do comércio de mercadorias em geral não especializado

4632-0/01 - Comércio atacadista de cereais e leguminosas beneficiados

4634-6/01 - Comércio atacadista de carnes bovinas e suínas e derivados

4634-6/02 - Comércio atacadista de aves abatidas e derivados

4634-6/03 - Comércio atacadista de pescados e frutos do mar

4634-6/99 - Comércio atacadista de carnes e derivados de outros animais

4637-1/07 - Comércio atacadista de chocolates, confeitos, balas, bombons e semelhantes

4637-1/99 - Comércio atacadista especializado em outros produtos alimentícios não especificados anteriormente

4639-7/01 - Comércio atacadista de produtos alimentícios em geral

4641-9/02 - Comércio atacadista de artigos de cama, mesa e banho

4641-9/03 - Comércio atacadista de artigos de armarinho

4642-7/02 - Comércio atacadista de roupas e acessórios para uso profissional e de segurança do trabalho

4647-8/01 - Comércio atacadista de artigos de escritório e de papelaria

4647-8/02 - Comércio atacadista de livros, jornais e outras publicações

4649-4/01 - Comércio atacadista de equipamentos elétricos de uso pessoal e doméstico

4649-4/02 - Comércio atacadista de aparelhos eletrônicos de uso pessoal e doméstico

4649-4/04 - Comércio atacadista de móveis e artigos de colchoaria

4649-4/08 - Comércio atacadista de produtos de higiene, limpeza e conservação domiciliar

4649-4/09 - Comércio atacadista de produtos de higiene, limpeza e conservação domiciliar, com atividade de fracionamento e acondicionamento associada

4649-4/99 - Comércio atacadista de outros equipamentos e artigos de uso pessoal e doméstico não especificados anteriormente

4651-6/01 - Comércio atacadista de equipamentos de informática

4651-6/02 - Comércio atacadista de suprimentos para informática

4652-4/00 - Comércio atacadista de componentes eletrônicos e equipamentos de telefonia e comunicação

4673-7/00 - Comércio atacadista de material elétrico

4686-9/02 - Comércio atacadista de embalagens

4712-1/00 - Comércio varejista de mercadorias em geral, com predominância de produtos alimentícios - minimercados, mercearias e armazéns

PEDREIRAS/MA	
Proc.	7406/0014/2022
FLS.	833
Rub.	

- 4713-0/02 - Lojas de variedades, exceto lojas de departamentos ou magazines
- 4721-1/04 - Comércio varejista de doces, balas, bombons e semelhantes
- 4761-0/03 - Comércio varejista de artigos de papelaria
- 4763-6/02 - Comércio varejista de artigos esportivos
- 4772-5/00 - Comércio varejista de cosméticos, produtos de perfumaria e de higiene pessoal
- 4781-4/00 - Comércio varejista de artigos do vestuário e acessórios
- 4782-2/01 - Comércio varejista de calçados
- 4789-0/05 - Comércio varejista de produtos saneantes domissanitários
- 4789-0/07 - Comércio varejista de equipamentos para escritório
- 4930-2/02 - Transporte rodoviário de carga, exceto produtos perigosos e mudanças, intermunicipal, interestadual e internacional
- 5212-5/00 - Carga e descarga
- 4751-2/01 - Comércio varejista especializado de equipamentos e suprimentos de informática

OBJETO SOCIAL: 4691-5/00 - COMERCIO ATACADISTA DE MERCADORIAS EM GERAL, COM PREDOMINANCIA DE PRODUTOS ALIMENTICIOS 4653-0/00 - COMERCIO ATACADISTA DE MAQUINAS E EQUIPAMENTOS PARA USO INDUSTRIAL PARTES E PECAS 1822-9/01 - SERVIÇOS DE ENCADERNACAO E PLASTIFICACAO 4617-6/00 - REPRESENTANTES COMERCIAIS E AGENTES DO COMERCIO DE PRODUTOS ALIMENTICIOS, BEBIDAS E FUMO 4618-4/01 - REPRESENTANTES COMERCIAIS E AGENTES DO COMERCIO DE MEDICAMENTOS, COSMETICOS E PRODUTOS DE PERFUMARIA 4618-4/99 - OUTROS REPRESENTANTES COMERCIAIS E AGENTES DO COMERCIO ESPECIALIZADO EM PRODUTOS NAO ESPECIFICADOS ANTERIORMENTE (ARTIGOS DE ESCRITORIO E DE PAPELARIA) 4619-2/00 - REPRESENTANTES COMERCIAIS E AGENTES DO COMERCIO DE MERCADORIAS EM GERAL NAO ESPECIALIZADO 4632-0/01 - COMERCIO ATACADISTA DE CEREAIS E LEGUMINOSAS BENEFICIADOS 4634-6/01 - COMERCIO ATACADISTA DE CARNES BOVINAS E SUINAS E DERIVADOS 4634-6/02 - COMERCIO ATACADISTA DE AVES ABATIDAS E DERIVADOS 4634-6/03 - COMERCIO ATACADISTA DE PESCADOS E FRUTOS DO MAR 4634-6/99 - COMERCIO ATACADISTA DE CARNES E DERIVADOS DE OUTROS ANIMAIS 4637-1/07 - COMERCIO ATACADISTA DE CHOCOLATES, CONFEITOS, BALAS, BOMBONS E SEMELHANTES 4637-1/99 - COMERCIO ATACADISTA ESPECIALIZADO EM OUTROS PRODUTOS ALIMENTICIOS NAO ESPECIFICADOS ANTERIORMENTE (FRUTAS E LEGUMES EM CONSERVAS E CONGELADOS) 4639-7/01 - COMERCIO ATACADISTA DE PRODUTOS ALIMENTICIOS EM GERAL 4641-8/02 - COMERCIO ATACADISTA DE ARTIGOS DE CAMA, MESA E BANHO 4641-9/03 - COMERCIO ATACADISTA DE ARTIGOS DE ARMARINHO 4642-7/02 - COMERCIO ATACADISTA DE ROUPAS E ACESSORIOS PARA USO PROFISSIONAL E DE SEGURANCA DO TRABALHO 4647-8/01 - COMERCIO ATACADISTA DE ARTIGOS DE ESCRITORIO E DE PAPELARIA 4647-8/02 - COMERCIO ATACADISTA DE LIVROS, JORNAIS E OUTRAS PUBLICACOES 4649-4/01 - COMERCIO ATACADISTA DE EQUIPAMENTOS ELETRICOS DE USO PESSOAL E DOMESTICO 4649-4/02 - COMERCIO ATACADISTA DE APARELHOS ELETRONICOS DE USO PESSOAL E DOMESTICO 4649-4/04 - COMERCIO ATACADISTA DE MOVEIS E ARTIGOS DE COLCHOARIA 4649-4/08 - COMERCIO ATACADISTA DE PRODUTOS DE HIGIENE, LIMPEZA E CONSERVACAO DOMICILIAR 4649-4/09 - COMERCIO ATACADISTA DE PRODUTOS DE HIGIENE, LIMPEZA E CONSERVACAO DOMICILIAR, COM ATIVIDADE DE FRACIONAMENTO E ACONDICIONAMENTO ASSOCIADA 4649-4/99 - COMERCIO ATACADISTA DE OUTROS EQUIPAMENTOS E ARTIGOS DE USO PESSOAL E DOMESTICO NAO ESPECIFICADOS ANTERIORMENTE (COPOS, TALHERES, GUARDANAPOS, EMBALAGENS PARA ALIMENTOS PREPARADOS E OUTROS SIMILARES) 4651-6/01 - COMERCIO ATACADISTA DE EQUIPAMENTOS DE INFORMATICA 4651-6/02 - COMERCIO ATACADISTA DE SUPRIMENTOS PARA INFORMATICA 4652-4/00 - COMERCIO ATACADISTA DE COMPONENTES ELETRONICOS E EQUIPAMENTOS DE TELEFONIA E COMUNICACAO 4673-7/00 - COMERCIO ATACADISTA DE MATERIAL ELETRICO 4686-9/02 - COMERCIO ATACADISTA DE EMBALAGENS 4712-1/00 - COMERCIO VAREJISTA DE MERCADORIAS EM GERAL, COM PREDOMINANCIA DE PRODUTOS ALIMENTICIOS - MINIMERCADOS, MERCEARIAS E ARMAZENS 4713-0/02 - LOJAS DE VARIEDADES, EXCETO LOJAS DE DEPARTAMENTOS OU MAGAZINES 4721-1/04 - COMERCIO VAREJISTA DE DOCES, BALAS, BOMBONS E SEMELHANTES 4761-0/03 - COMERCIO VAREJISTA DE ARTIGOS DE PAPELARIA 4763-6/02 - COMERCIO VAREJISTA DE ARTIGOS ESPORTIVOS 4772-5/00 - COMERCIO VAREJISTA DE COSMETICOS, PRODUTOS DE PERFUMARIA E DE HIGIENE PESSOAL 4781-4/00 - COMERCIO VAREJISTA DE ARTIGOS DO VESTUARIO E ACESSORIOS 4782-2/01 - COMERCIO VAREJISTA DE CALCADOS 4789-0/05 - COMERCIO VAREJISTA DE PRODUTOS SANEANTES DOMISSANITARIOS 4789-0/07 - COMERCIO VAREJISTA DE EQUIPAMENTOS PARA ESCRITORIO 4930-2/02 - TRANSPORTE RODOVIARIO DE CARGA, EXCETO PRODUTOS PERIGOSOS E MUDANCAS, INTERMUNICIPAL, INTERESTADUAL E INTERNACIONAL 5212-5/00 - CARGA E DESCARGA 4751-2/01 - COMERCIO VAREJISTA ESPECIALIZADO DE EQUIPAMENTOS E SUPRIMENTOS DE INFORMATICA

ENDEREÇO E CONTATO

LOGRADOURO: AVENIDA FRANCISCO CARLOS JANSEN, 812
COMPLEMENTO: LETRA B
BAIRRO: PARQUE PIAUI
CEP: 65631240
CIDADE: Timon - MA
E-MAIL: acont@aconcontabil.com
TELEFONE: (86) 33031-489

PEDREIRAS/MA	
Proc.	77060041202 2
FLS.	874
Rub.	

DADOS DO SÓCIO

NOME DO SÓCIO: SAVIO BARBOSA DE SOUSA
TIPO DE SÓCIO: PF
CPF: 952.747.403-59
CARTEIRA DE IDENTIDADE (RG): 2039678 SSP-PI
SEXO: Masculino
DATA DE NASCIMENTO: 15/07/1983
NACIONALIDADE: BRASILEIRA
NATURALIDADE: Teresina
ESTÁDO CIVIL: SOLTEIRO(A)
PROFISSÃO: empresário

ENDEREÇO E CONTATO

LOGRADOURO: RUA NOE FORTES, 400
BAIRRO: URUGUAI
CEP: 64073046
CIDADE: Teresina - PI
E-MAIL: acont@aconcontabil.com
TELEFONE: (86) 33031-489

QUALIFICAÇÃO

TIPO DE SÓCIO: Sócio
CONDIÇÃO: 101 - Sócio
INGRESSO NA SOCIEDADE: 28/11/2016
PARTICIPAÇÃO NO CAPITAL: 175.000,00 (cento e setenta e cinco mil reais)
PORCENTAGEM NO CAPITAL: 50%
QUANTIDADE DE QUOTAS: 175000
TIPO DE SÓCIO: Administrador
CONDIÇÃO: 205 - Administrador
DESCRIÇÃO DO CARGO: administrador
INICIO DO MANDATO: 28/11/2016

PEDREIRAS/MA	
Proc.	2706/2022 2
FLS.	875
Rub.	

PRAZO INDETERMINADO: Sim

NOME DO SÓCIO: SHEIRE SILVA DAS CHAGAS SANTOS

TIPO DE SÓCIO: PF

CPF: 029.453.493-88

CARTEIRA DE IDENTIDADE (RG): 2577435 SSP-PI

SEXO: Feminino

DATA DE NASCIMENTO: 24/06/1989

NACIONALIDADE: BRASILEIRA

NATURALIDADE: Picos

ESTADO CIVIL: SOLTEIRO(A)

PROFISSÃO: empresaria

ENDEREÇO E CONTATO

LOGRADOURO: RUA NOE FORTES, 400

BAIRRO: URUGUAI

CEP: 64073048

CIDADE: Teresina - PI

E-MAIL: acont@aconcontabil.com

TELEFONE: (86) 88180-055

QUALIFICAÇÃO

TIPO DE SÓCIO: Sócio

CONDIÇÃO: 101 - Sócio

INGRESSO NA SOCIEDADE: 28/11/2016

PARTICIPAÇÃO NO CAPITAL: 175.000,00 (cento e setenta e cinco mil reais)

PORCENTAGEM NO CAPITAL: 50%

QUANTIDADE DE QUOTAS: 175000

TIPO DE SÓCIO: Administrador

CONDIÇÃO: 205 - Administrador

DESCRIÇÃO DO CARGO: administrador

INICIO DO MANDATO: 28/11/2016

PRAZO INDETERMINADO: Sim

REPRETAS/MA
Proc. 1202 Z
FLS. L
Rub. L

GRUPO REPLETA
DISTRIBUIÇÃO E REPRESENTAÇÃO





PEDREIRASIMA
Proc. 2706004202 2
FLS. 844
Rub. _____



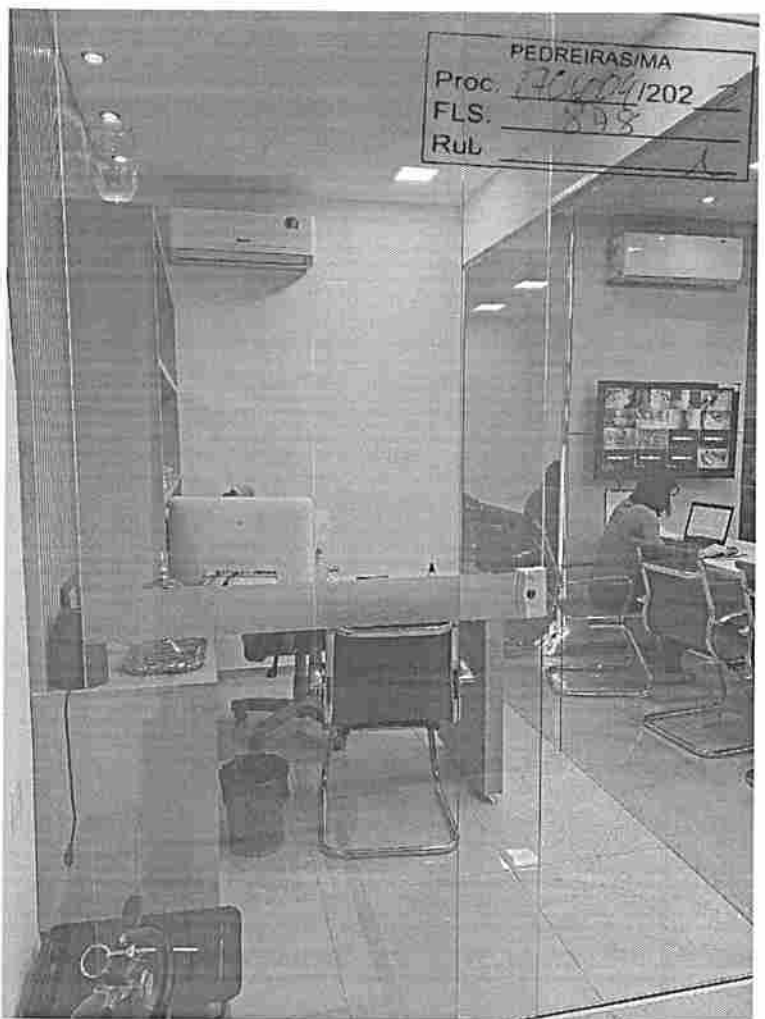
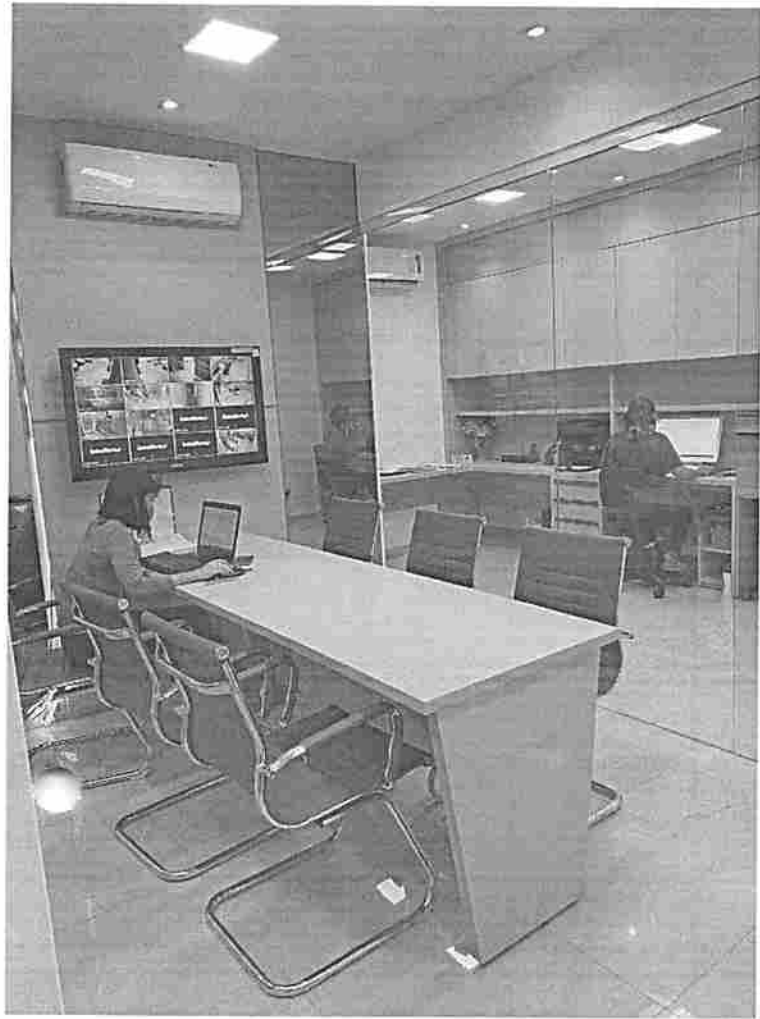

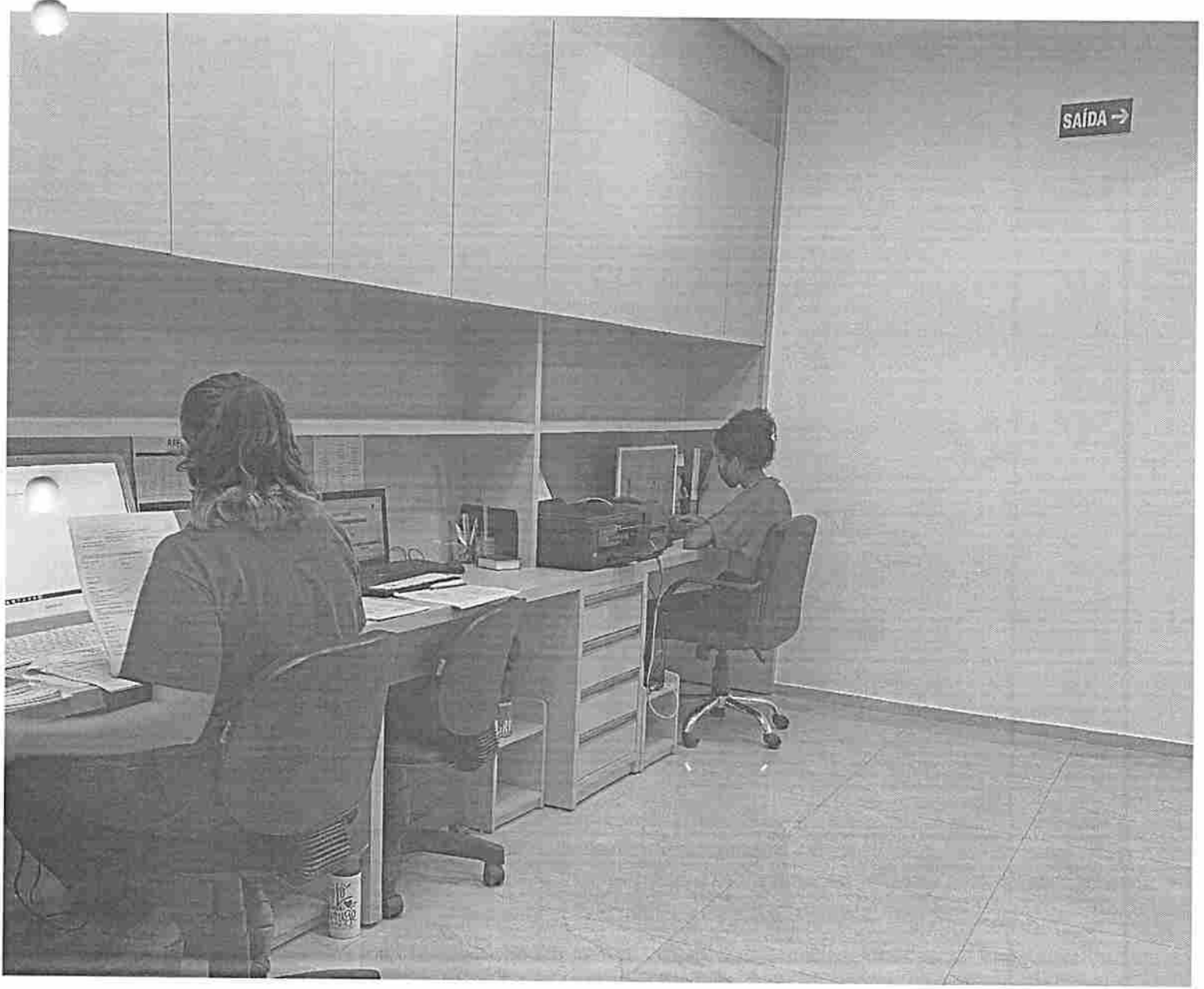
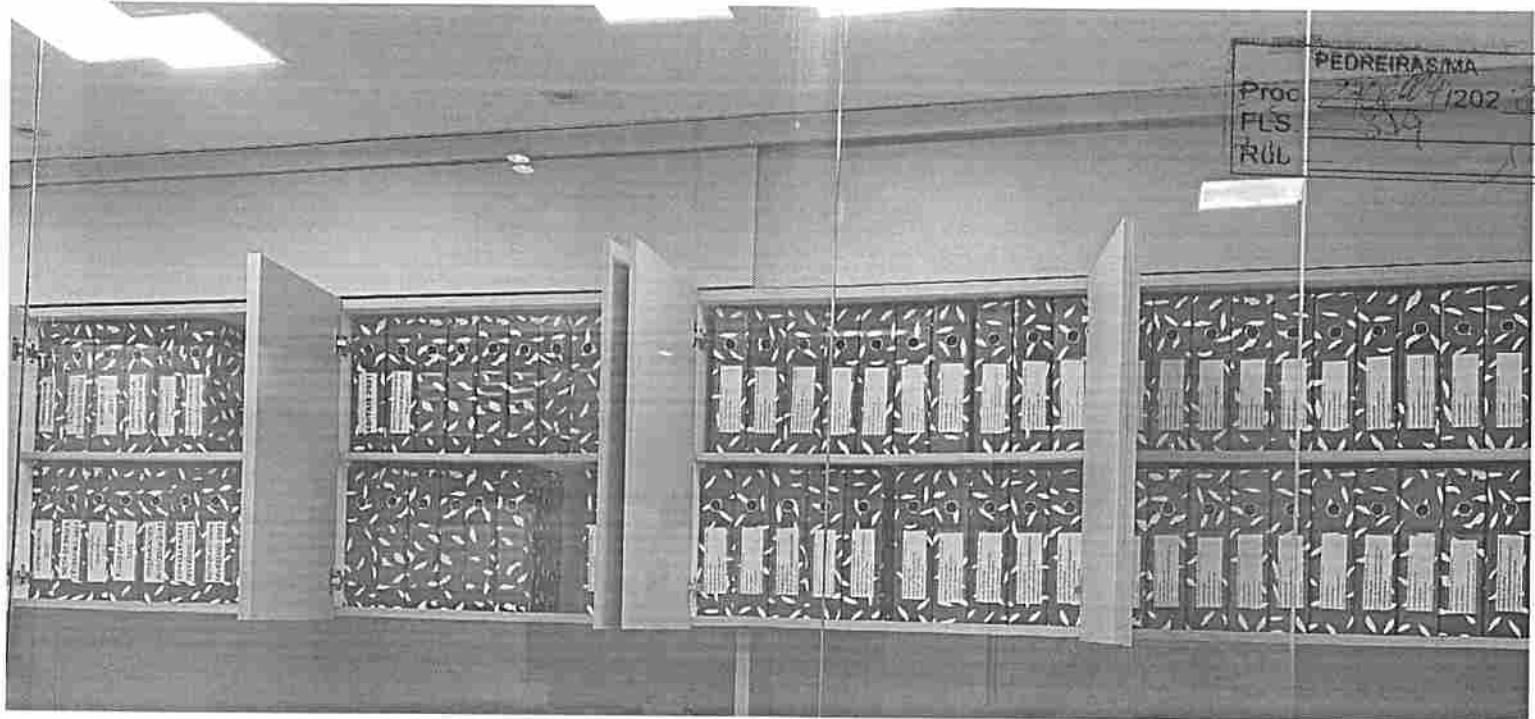





DISTRIBUIÇÃO E REPRESENTAÇÃO

À PREFEITURA MUNICIPAL DE PEDREIRAS – MA

PREGÃO ELETRÔNICO N° 040/2022-SRP

PROCESSO ADMINISTRATIVO N° 2706004/2022

TIPO DE LICITAÇÃO: MENOR PREÇO POR ITEM

DATA DA SESSÃO: 30 DE AGOSTO DE 2022

HORA: 08H00MIN

LOCAL:WWW.PORTALDECOMPRASPUBLICAS.COM.BR

OBJETO: REGISTRO DE PREÇOS PARA FUTURA, EVENTUAL E PARCELADA AQUISIÇÃO DE GÊNEROS ALIMENTÍCIOS, PARA ATENDER AS NECESSIDADES DO MUNICÍPIO DE PEDREIRAS/MA.

PEDREIRAS/MA
Proc. 2706004/2022 2
FLS. 88
Rub. _____

REPLETA DISTRIBUIDORA LTDA
Av. Francisco Carlos Jansen, 812B, Bairro Parque
Piauí - Timon - MA - CEP: 65.631-140
CNPJ: 26.689.426/0001-98
E-mail: repletadistribuidora@gmail.com
Inscrição Estadual: 125106556
Fone: (86) 3212-5573/ (86) 98180-5574

ANEXO III

DECLARAÇÃO DE SUJEIÇÃO ÀS CONDIÇÕES ESTABELECIDAS NO EDITAL E DE INEXISTÊNCIA DE FATOS SUPERVENIENTES IMPEDITIVOS DA HABILITAÇÃO

À PREFEITURA MUNICIPAL DE PEDREIRAS – MA

PREGÃO ELETRÔNICO N° 040/2022-SRP

PROCESSO ADMINISTRATIVO N° 2706004/2022

O SR. SÁVIO BARBOSA DE SOUSA, BRASILEIRO, SOLTEIRO, SÓCIO ADMINISTRADOR, RG 2039678 SSP PI, CPF: 952.747.403-59 ABAIXO ASSINADO, NA QUALIDADE DE RESPONSÁVEL LEGAL DA PROPONENTE, REPLETA DISTRIBUIDORA LTDA, CNPJ 26.689.426/0001-98, DECLARA EXPRESSAMENTE QUE SE SUJEITA ÀS CONDIÇÕES ESTABELECIDAS NO EDITAL ACIMA CITADO E QUE ACATARÁ INTEGRALMENTE QUALQUER DECISÃO QUE VENHA A SER TOMADA PELO LICITADOR QUANTO À QUALIFICAÇÃO APENAS DAS PROPONENTES QUE TENHAM ATENDIDO ÀS CONDIÇÕES ESTABELECIDAS NO EDITAL E QUE DEMONSTREM INTEGRAL CAPACIDADE DE EXECUTAR O FORNECIMENTO DO BEM PREVISTO.

DECLARA, AINDA, PARA TODOS OS FINS DE DIREITO, A INEXISTÊNCIA DE FATOS SUPERVENIENTES IMPEDITIVOS DA HABILITAÇÃO OU QUE COMPROMETA A IDONEIDADE DA PROPONENTE NOS TERMOS DO ARTIGO 32, PARÁGRAFO 2º, E ARTIGO 97 DA LEI N° 8.666, DE 21 DE JUNHO DE 1993, E ALTERAÇÕES SUBSEQUENTES

TIMON - MA, 29 DE AGOSTO DE 2022
REPLETA DISTRIBUIDORA LTDA

SAVIO BARBOSA
DE
SOUSA:952747403
59

Assinado de forma digital
por SAVIO BARBOSA DE
SOUSA:95274740359
Dados: 2022.08.29
14:12:55 -03'00'

SÁVIO BARBOSA DE SOUSA
SÓCIO ADMINISTRADOR
RG: 2.039.678- SSP PI
CPF: 952.747.403-59



REPLETA DISTRIBUIDORA LTDA
Av. Francisco Carlos Jansen, 812B, Bairro Parque
Piauí - Timon - MA - CEP: 65.631-140
CNPJ: 26.689.426/0001-98
E-mail: repletadistribuidora@gmail.com
Inscrição Estadual: 125106556
Fone: (86) 3212-5573/ (86) 98180-5574

À PREFEITURA MUNICIPAL DE PEDREIRAS – MA
PREGÃO ELETRÔNICO N° 040/2022-SRP
PROCESSO ADMINISTRATIVO N° 2706004/2022
TIPO DE LICITAÇÃO: MENOR PREÇO POR ITEM
DATA DA SESSÃO: 30 DE AGOSTO DE 2022
HORA: 08H00MIN

LOCAL: WWW.PORTALDECOMPRASPUBLICAS.COM.BR

OBJETO: REGISTRO DE PREÇOS PARA FUTURA, EVENTUAL E PARCELADA AQUISIÇÃO DE GÊNEROS ALIMENTÍCIOS, PARA ATENDER AS NECESSIDADES DO MUNICÍPIO DE PEDREIRAS/MA.

ANEXO IV

DECLARAÇÃO NOS TERMOS DO INCISO XXXIII DO ARTIGO 7º DA CONSTITUIÇÃO FEDERAL

À PREFEITURA MUNICIPAL DE PEDREIRAS – MA
PREGÃO ELETRÔNICO N° 040/2022-SRP
PROCESSO ADMINISTRATIVO N° 2706004/2022

A EMPRESA REPLETA DISTRIBUIDORA LTDA, CNPJ 26.689.426/0001-98, ESTABELECIDNA AV. FRANCISCO CARLOS JANSEN 812-B, BAIRRO PARQUE PIAUI, CEP: 65631-240 TIMON – MA POR INTERMÉDIO DE SEU REPRESENTANTE LEGAL O SR. SÁVIO BARBOSA DE SOUSA, BRASILEIRO, SOLTEIRO, SÓCIO ADMINISTRADOR, RG 2039678 SSP PI, CPF: 952.747.403-59, DECLARA, PARA FINS DO DISPOSTO NO INC. V DO ART. Nº 27 DA LEI Nº 8.666, DE 21 DE JUNHO DE 1993, ACRESCIDO PELA LEI Nº 9.854, DE 27 DE OUTUBRO DE 1999, QUE NÃO EMPREGA MENOR DE DEZOITO ANOS EM TRABALHO NOTURNO, PERIGOSO OU INSALUBRE E NÃO EMPREGA MENOR DE DEZESSEIS ANOS.

RESSALVA: EMPREGA MENOR, A PARTIR DE QUATORZE ANOS, NA CONDIÇÃO DE APRENDIZ ()

TIMON - MA, 29 DE AGOSTO DE 2022
REPLETA DISTRIBUIDORA LTDA

SAVIO BARBOSA DE
SOUSA:952747403
59

Assinado de forma digital
por SAVIO BARBOSA DE
SOUSA:95274740359
Dados: 2022.08.29
14:18:59 -03'00'

SÁVIO BARBOSA DE SOUSA
SÓCIO ADMINISTRADOR
RG: 2.039.678- SSP PI
CPF: 952.747.403-59

PEDREIRAS/MA
Proc. 2706004/2022
FLS. 883
Rub. l



DISTRIBUIÇÃO E REPRESENTAÇÃO

REPLETA DISTRIBUIDORA LTDA
Av. Francisco Carlos Jansen, 812B, Bairro Parque
Piauí - Timon - MA - CEP: 65.631-140
CNPJ: 26.689.426/0001-98
E-mail: repletadistribuidora@gmail.com
Inscrição Estadual: 125106556
Fone: (86) 3212-5573/ (86) 98180-5574

À PREFEITURA MUNICIPAL DE PEDREIRAS – MA

PREGÃO ELETRÔNICO Nº 040/2022-SRP

PROCESSO ADMINISTRATIVO Nº 2706004/2022

TIPO DE LICITAÇÃO: MENOR PREÇO POR ITEM

DATA DA SESSÃO: 30 DE AGOSTO DE 2022

HORA: 08H00MIN

LOCAL: WWW.PORTALDECOMPRASPUBLICAS.COM.BR

OBJETO: REGISTRO DE PREÇOS PARA FUTURA, EVENTUAL E PARCELADA AQUISIÇÃO DE GÊNEROS ALIMENTÍCIOS, PARA ATENDER AS NECESSIDADES DO MUNICÍPIO DE PEDREIRAS/MA.

ANEXO V

DECLARAÇÃO DE ELABORAÇÃO INDEPENDENTE DE PROPOSTA

À PREFEITURA MUNICIPAL DE PEDREIRAS – MA

PREGÃO ELETRÔNICO Nº 040/2022-SRP

PROCESSO ADMINISTRATIVO Nº 2706004/2022

O SR. SÁVIO BARBOSA DE SOUSA, BRASILEIRO, SOLTEIRO, SÓCIO ADMINISTRADOR, RG 2039678 SSP PI, CPF: 952.747.403-59 COMO REPRESENTANTE DEVIDAMENTE CONSTITUÍDO DE REPLETA DISTRIBUIDORA LTDA, CNPJ 26.689.426/0001-98, ESTABELECIDNA AV. FRANCISCO CARLOS JANSEN 812-B, BAIRRO PARQUE PIAUI, CEP: 65631-240 TIMON – MA, PARA FINS DO DISPOSTO NO EDITAL DE LICITAÇÃO: PREGÃO ELETRÔNICO Nº 040/2022-SRP, DECLARA, SOB AS PENAS DA LEI, EM ESPECIAL O ART. 299 DO CÓDIGO PENAL BRASILEIRO, QUE:

- A) A PROPOSTA APRESENTADA PARA PARTICIPAR DO PREGÃO ELETRÔNICO Nº 040/2022-SRP, FOI ELABORADA DE MANEIRA INDEPENDENTE PELA REPLETA DISTRIBUIDORA LTDA, CNPJ 26.689.426/0001-98, E O CONTEÚDO DA PROPOSTA NÃO FOI, NO TODO OU EM PARTE, DIRETA OU INDIRETAMENTE, INFORMADO, DISCUTIDO OU RECEBIDO DE QUALQUER OUTRO PARTICIPANTE POTENCIAL OU DE FATO DO PREGÃO ELETRÔNICO Nº 040/2022-SRP, POR QUALQUER MEIO OU POR QUALQUER PESSOA;
- B) A INTENÇÃO DE APRESENTAR A PROPOSTA ELABORADA PARA PARTICIPAR DO PREGÃO ELETRÔNICO Nº 040/2022-SRP NÃO FOI INFORMADA, DISCUTIDA OU RECEBIDA DE QUALQUER OUTRO PARTICIPANTE POTENCIAL OU DE FATO DO PREGÃO ELETRÔNICO Nº 040/2022-SRP, POR QUALQUER MEIO OU POR QUALQUER PESSOA;
- C) QUE NÃO TENTOU, POR QUALQUER MEIO OU POR QUALQUER PESSOA, INFLUIR NA DECISÃO DE QUALQUER OUTRO PARTICIPANTE POTENCIAL OU DE FATO DO PREGÃO ELETRÔNICO Nº 040/2022-SRP QUANTO A PARTICIPAR OU NÃO DA REFERIDA LICITAÇÃO;
- D) QUE O CONTEÚDO DA PROPOSTA APRESENTADA PARA PARTICIPAR DO PREGÃO ELETRÔNICO Nº 040/2022-SRP NÃO SERÁ, NO TODO OU EM PARTE, DIRETA OU INDIRETAMENTE, COMUNICADO OU DISCUTIDO COM QUALQUER OUTRO PARTICIPANTE POTENCIAL OU DE FATO DO PREGÃO ELETRÔNICO Nº 040/2022-SRP ANTES DA ADJUDICAÇÃO DO OBJETO DA REFERIDA LICITAÇÃO;
- E) QUE O CONTEÚDO DA PROPOSTA APRESENTADA PARA PARTICIPAR DO PREGÃO ELETRÔNICO Nº 040/2022-SRP NÃO FOI, NO TODO OU EM PARTE, DIRETA OU INDIRETAMENTE, INFORMADO, DISCUTIDO OU RECEBIDO DE QUALQUER INTEGRANTE DO MUNICÍPIO DE PEDREIRAS/MA, ANTES DA ABERTURA OFICIAL DAS PROPOSTAS; E
- F) QUE ESTÁ PLENAMENTE CIENTE DO TEOR E DA EXTENSÃO DESTA DECLARAÇÃO E QUE DETÉM PLENOS PODERES E INFORMAÇÕES PARA FIRMÁ-LA.

TIMON - MA, 29 DE AGOSTO DE 2022
REPLETA DISTRIBUIDORA LTDA

SAVIO BARBOSA
DE
SOUSA:95274740
359

Assinado de forma digital
por SAVIO BARBOSA DE
SOUSA:95274740359
Dados: 2022.08.29
14:19:21 -03'00'

SÁVIO BARBOSA DE SOUSA
SÓCIO ADMINISTRADOR
RG: 2.039.678- SSP PI
CPF: 952.747.403-59



DISTRIBUIÇÃO E REPRESENTAÇÃO

À PREFEITURA MUNICIPAL DE PEDREIRAS – MA

PREGÃO ELETRÔNICO N° 040/2022-SRP

PROCESSO ADMINISTRATIVO N° 2706004/2022

TIPO DE LICITAÇÃO: MENOR PREÇO POR ITEM

DATA DA SESSÃO: 30 DE AGOSTO DE 2022

HORA: 08H00MIN

LOCAL: WWW.PORTALDECOMPRASPUBLICAS.COM.BR

OBJETO: REGISTRO DE PREÇOS PARA FUTURA, EVENTUAL E PARCELADA AQUISIÇÃO DE GÊNEROS ALIMENTÍCIOS, PARA ATENDER AS NECESSIDADES DO MUNICÍPIO DE PEDREIRAS/MA.

PEDREIRAS/MA	
Proc.	2706004/2022 2
FLS.	884
Rubrica	

REPLETA DISTRIBUIDORA LTDA
Av. Francisco Carlos Jansen, 812B, Bairro Parque Piauí - Timon - MA - CEP: 65.631-140
CNPJ: 26.689.426/0001-98
E-mail: repletadistribuidora@gmail.com
Inscrição Estadual: 125106556
Fone: (86) 3212-5573/ (86) 98180-5574

ANEXO VII

DECLARAÇÃO DE IDONEIDADE

À PREFEITURA MUNICIPAL DE PEDREIRAS – MA

PREGÃO ELETRÔNICO N° 040/2022-SRP

PROCESSO ADMINISTRATIVO N° 2706004/2022

A EMPRESA **REPLETA DISTRIBUIDORA LTDA**, CNPJ 26.689.426/0001-98, ESTABELECIDNA AV. FRANCISCO CARLOS JANSEN 812-B, BAIRRO PARQUE PIAUI, CEP: 65631-240 TIMON – MA POR INTERMÉDIO DE SEU REPRESENTANTE LEGAL O SR. SÁVIO BARBOSA DE SOUSA, BRASILEIRO, SOLTEIRO, SÓCIO ADMINISTRADOR, RG 2039678 SSP PI, CPF: 952.747.403-59, **DECLARA, NÃO TER RECEBIDO DOMUNICÍPIO DE PEDREIRAS/MA** OU DE QUALQUER OUTRA ENTIDADE DA ADMINISTRAÇÃO DIRETA OU INDIRETA, EM ÂMBITO FEDERAL, ESTADUAL E MUNICIPAL, SUSPENSÃO TEMPORÁRIA DE PARTICIPAÇÃO EM LICITAÇÃO E OU IMPEDIMENTO DE CONTRATAR COM A ADMINISTRAÇÃO, ASSIM COMO NÃO TER RECEBIDO DECLARAÇÃO DE INIDONEIDADE PARA LICITAR E OU CONTRATAR COM A ADMINISTRAÇÃO FEDERAL, ESTADUAL E MUNICIPAL.

TIMON - MA, 29 DE AGOSTO DE 2022
REPLETA DISTRIBUIDORA LTDA

SAVIO BARBOSA
DE
SOUSA:952747403
59

Assinado de forma digital
por SAVIO BARBOSA DE
SOUSA:95274740359
Dados: 2022.08.29
14:19:39 -03'00'

SÁVIO BARBOSA DE SOUSA
SÓCIO ADMINISTRADOR
RG: 2.039.678- SSP PI
CPF: 952.747.403-59



DISTRIBUIÇÃO E REPRESENTAÇÃO

À PREFEITURA MUNICIPAL DE PEDREIRAS – MA

PREGÃO ELETRÔNICO N° 040/2022-SRP

PROCESSO ADMINISTRATIVO N° 2706004/2022

TIPO DE LICITAÇÃO: MENOR PREÇO POR ITEM

DATA DA SESSÃO: 30 DE AGOSTO DE 2022

HORA: 08H00MIN

LOCAL: WWW.PORTALDECOMPRASPUBLICAS.COM.BR

OBJETO: REGISTRO DE PREÇOS PARA FUTURA, EVENTUAL E PARCELADA AQUISIÇÃO DE GÊNEROS ALIMENTÍCIOS, PARA ATENDER AS NECESSIDADES DO MUNICÍPIO DE PEDREIRAS/MA.

PEDREIRAS/MA	
Proc.	7706004/2022 2
FLS.	885
Rub.	

REPLETA DISTRIBUIDORA LTDA
Av. Francisco Carlos Jansen, 812B, Bairro Parque
Piauí - Timon - MA - CEP: 65.631-140
CNPJ: 26.689.426/0001-98
E-mail: repletadistribuidora@gmail.com
Inscrição Estadual: 125106556
Fone: (86) 3212-5573/ (86) 98180-5574

ANEXO VIII

DECLARAÇÃO DE CUMPRIMENTO DOS REQUISITOS DE HABILITAÇÃO.

À PREFEITURA MUNICIPAL DE PEDREIRAS – MA

PREGÃO ELETRÔNICO N° 040/2022-SRP

PROCESSO ADMINISTRATIVO N° 2706004/2022

A EMPRESA REPLETA DISTRIBUIDORA LTDA, CNPJ 26.689.426/0001-98, ESTABELECIDA NA AV. FRANCISCO CARLOS JANSEN 812-B, BAIRRO PARQUE PIAUI, CEP: 65631-240 TIMON – MA POR INTERMÉDIO DE SEU REPRESENTANTE LEGAL O SR. SÁVIO BARBOSA DE SOUSA, BRASILEIRO, SOLTEIRO, SÓCIO ADMINISTRADOR, RG 2039678 SSP PI, CPF: 952.747.403-59 DECLARA, EM CONFORMIDADE COM A LEI N° 10.520/02, QUE CUMPRE TODOS OS REQUISITOS PARA HABILITAÇÃO PARA ESTE CERTAME LICITATÓRIO NA PREFEITURA MUNICIPAL DE PEDREIRAS/MA – PREGÃO ELETRÔNICO N° 040/2022-SRP

TIMON - MA, 29 DE AGOSTO DE 2022
REPLETA DISTRIBUIDORA LTDA

SAVIO BARBOSA DE
SOUSA:952747403
59

Assinado de forma digital
por SAVIO BARBOSA DE
SOUSA:95274740359
Dados: 2022.08.29
14:19:55 -03'00'

SÁVIO BARBOSA DE SOUSA
SÓCIO ADMINISTRADOR
RG: 2.039.678- SSP PI
CPF: 952.747.403-59

PEDREIRAS/MA	
Proc.	2706004/2022 2
FLS.	880
Rub.	1



DISTRIBUIÇÃO E REPRESENTAÇÃO

REPLETA DISTRIBUIDORA LTDA
Av. Francisco Carlos Jansen, 812B, Bairro Parque
Piauí - Timon - MA - CEP: 65.631-140
CNPJ: 26.689.426/0001-98
E-mail: repletadistribuidora@gmail.com
Inscrição Estadual: 125106556
Fone: (86) 3212-5573/ (86) 98180-5574

À PREFEITURA MUNICIPAL DE PEDREIRAS – MA

PREGÃO ELETRÔNICO N° 040/2022-SRP

PROCESSO ADMINISTRATIVO N° 2706004/2022

TIPO DE LICITAÇÃO: MENOR PREÇO POR ITEM

DATA DA SESSÃO: 30 DE AGOSTO DE 2022

HORA: 08H00MIN

LOCAL: WWW.PORTALDECOMPRASPUBLICAS.COM.BR

OBJETO: REGISTRO DE PREÇOS PARA FUTURA, EVENTUAL E PARCELADA AQUISIÇÃO DE GÊNEROS ALIMENTÍCIOS, PARA ATENDER AS NECESSIDADES DO MUNICÍPIO DE PEDREIRAS/MA.

ANEXO VI

DECLARAÇÃO DO PORTE DA EMPRESA (MICROEMPRESA OU EMPRESA DE PEQUENO PORTE)

À PREFEITURA MUNICIPAL DE PEDREIRAS – MA

PREGÃO ELETRÔNICO N° 040/2022-SRP

PROCESSO ADMINISTRATIVO N° 2706004/2022

A EMPRESA **REPLETA DISTRIBUIDORA LTDA**, CNPJ 26.689.426/0001-98, ESTABELECIDNA NA AV. FRANCISCO CARLOS JANSEN 812-B, BAIRRO PARQUE PIAUI, CEP: 65631-240 TIMON – MA POR INTERMÉDIO DE SEU REPRESENTANTE LEGAL O SR. SÁVIO BARBOSA DE SOUSA, BRASILEIRO, SOLTEIRO, SÓCIO ADMINISTRADOR, RG 2039678 SSP PI, CPF: 952.747.403-59, **DECLARA**, SOB AS PENALIDADES DA LEI, QUE SE ENQUADRA COMO MICROEMPRESA OU EMPRESA DE PEQUENO PORTE, NOS TERMOS DO ART. 3º DA LEI COMPLEMENTAR Nº 123 DE 14 DE DEZEMBRO DE 2006, ESTANDO APTA A FRUIR OS BENEFÍCIOS E VANTAGENS LEGALMENTE INSTITUÍDAS POR NÃO SE ENQUADRAR EM NENHUMA DAS VEDAÇÕES LEGAIS IMPOSTAS PELO § 4º DO ART. 3º DA LEI COMPLEMENTAR Nº 123 DE 14 DE DEZEMBRO DE 2006. DECLARO, PARA FINS DA LC 123/2006 E SUAS ALTERAÇÕES, SOB AS PENALIDADES DESTA, SER:

MICROEMPRESA – RECEITA BRUTA ANUAL IGUAL OU INFERIOR A 360.000,00 E ESTANDO APTA A FRUIR OS BENEFÍCIOS E VANTAGENS LEGALMENTE INSTITUÍDAS POR NÃO SE ENQUADRAR EM NENHUMA DAS VEDAÇÕES LEGAIS IMPOSTAS PELO § 4º DO ART. 3º DA LEI COMPLEMENTAR Nº 123/06 ALTERADA PELA LC 147/2014.

EMPRESA DE PEQUENO PORTE – RECEITA BRUTA ANUAL SUPERIOR A 360.000,00 E IGUAL OU INFERIOR A 4.800.000,00 VALORES, ESTANDO APTA A FRUIR OS BENEFÍCIOS E VANTAGENS LEGALMENTE INSTITUÍDAS POR NÃO SE ENQUADRAR EM NENHUMA DAS VEDAÇÕES LEGAIS IMPOSTAS PELO § 4º DO ART. 3º DA LEI COMPLEMENTAR Nº 123/06 ALTERADA PELA LC 147/2014.

OBSERVAÇÕES:

ESTA DECLARAÇÃO PODERÁ SER PREENCHIDA SOMENTE PELA LICITANTE ENQUADRADA COMO ME OU EPP, NOS TERMOS DA LC 123, DE 14 DE DEZEMBRO DE 2006;

A NÃO APRESENTAÇÃO DESTA DECLARAÇÃO SERÁ INTERPRETADA COMO NÃO ENQUADRAMENTO DA LICITANTE COMO ME OU EPP, NOS TERMOS DA LC Nº 123/2006, OU AOPÇÃO PELA NÃO UTILIZAÇÃO DO DIREITO DE TRATAMENTO DIFERENCIADO.

TIMON - MA, 29 DE AGOSTO DE 2022
REPLETA DISTRIBUIDORA LTDA

SAVIO BARBOSA
DE
SOUSA:952747403
59

Assinado de forma digital
por SAVIO BARBOSA DE
SOUSA:95274740359
Dados: 2022.08.29
14:20:14 -03'00'

SÁVIO BARBOSA DE SOUSA
SÓCIO ADMINISTRADOR
RG: 2.039.678- SSP PI
CPF: 952.747.403-59



ESTADO DO MARANHÃO
PREFEITURA MUNICIPAL DE PEDREIRAS
COMISSÃO PERMANENTE DE LICITAÇÃO
CNPJ: 06.184.253/0001-49
Site: <https://www.pedreiras.ma.gov.br/>

PEDREIRAS/MA	
Proc.	2706004/2022
FLS.	887
Rub.	

Processo Administrativo nº 2706004/2022
Modalidade: Pregão Eletrônico Nº 040/2022-SRP
Critério de Julgamento: Menor Preço por Item

Objeto: Registro de Preços para futura, eventual e parcelada aquisição de gêneros alimentícios, para atender as necessidades do Município de Pedreiras/MA.

DOCUMENTOS DE HABILITAÇÃO DA EMPRESA:

M A R SANTOS FERREIRA EIRELI
CNPJ: 42.034.494/0001-75

ATO CONSTITUTIVO DE EMPRESA INDIVIDUAL DE RESPONSABILIDADE LIMITADA - EIRELI

M A R SANTOS FERREIRA EIRELI

Proc	2706004/202	2
FLS	888	
Rub		

Pelo presente instrumento particular de Ato Constitutivo:

MARIA ANTONIA RODRIGUES SANTOS FERREIRA, BRASILEIRA, CASADO(A), Comunhão Parcial, EMPRESARIA, nascido em 19/11/1976, nº do CPF 010.226.683-23, residente e domiciliada na cidade de Pedreiras - MA, na RUA 5, nº 1, CONJ LOLITA, MUTIRAO, CEP: 65725-000;

Resolve constituir uma Empresa Individual de Responsabilidade Limitada - EIRELI, mediante as seguintes cláusulas (art. 997, I, CC):

CLÁUSULA I - DO NOME EMPRESARIAL (ART. 997, II e ART. 980-A, §1º, CC)

A empresa adotará como nome empresarial: **M A R SANTOS FERREIRA EIRELI**.

CLÁUSULA II - DA SEDE (art. 997, II, CC)

A empresa terá sua sede no seguinte endereço: RUA 05, nº 01, CONJ LOLITA, MUTIRAO, Pedreiras - MA, CEP: 65725000.

CLÁUSULA III - DO OBJETO SOCIAL (art. 997, II, CC)

A empresa terá por objeto o exercício das seguintes atividades econômica: COMÉRCIO VAREJISTA DE MERCADORIAS EM GERAL, COM PREDOMINÂNCIA DE PRODUTOS ALIMENTÍCIOS - MINIMERCADOS, MERCEARIAS E ARMAZENS; COMÉRCIO ATACADISTA DE ROUPAS E ACESSÓRIOS PARA USO PROFISSIONAL E DE SEGURANÇA DO TRABALHO; COMÉRCIO ATACADISTA DE ARTIGOS DE ESCRITÓRIO E DE PAPELARIA; COMÉRCIO ATACADISTA DE EQUIPAMENTOS ELÉTRICOS DE USO PESSOAL E DOMÉSTICO; COMÉRCIO ATACADISTA DE APARELHOS ELETRÔNICOS DE USO PESSOAL E DOMÉSTICO; COMÉRCIO ATACADISTA DE PRODUTOS DE HIGIENE, LIMPEZA E CONSERVAÇÃO DOMICILIAR; COMÉRCIO ATACADISTA DE PRODUTOS DE HIGIENE, LIMPEZA E CONSERVAÇÃO DOMICILIAR, COM ATIVIDADE DE FRACIONAMENTO E ACONDICIONAMENTO ASSOCIADA; COMÉRCIO ATACADISTA DE OUTROS EQUIPAMENTOS E ARTIGOS DE USO PESSOAL E DOMÉSTICO NÃO ESPECIFICADOS ANTERIORMENTE (PRATOS, TALHERES, VASSOURAS, ARTIGOS DE BORRACHA E PLÁSTICOS PARA USO DOMESTICO); COMÉRCIO ATACADISTA DE MERCADORIAS EM GERAL, COM PREDOMINÂNCIA DE PRODUTOS ALIMENTÍCIOS; COMÉRCIO VAREJISTA DE EQUIPAMENTOS PARA ESCRITÓRIO; LOJAS DE VARIEDADES, EXCETO LOJAS DE DEPARTAMENTOS OU MAGAZINES; COMÉRCIO VAREJISTA DE DOCES, BALAS, BOMBONS E SEMELHANTES; COMÉRCIO VAREJISTA DE LATICÍNIOS E FRIOS; COMÉRCIO VAREJISTA DE HORTIFRUTIGRANJEIROS; COMÉRCIO VAREJISTA DE MERCADORIAS EM LOJAS DE CONVENIÊNCIA; COMÉRCIO VAREJISTA DE PRODUTOS ALIMENTÍCIOS EM GERAL OU ESPECIALIZADO EM PRODUTOS ALIMENTÍCIOS NÃO ESPECIFICADOS ANTERIORMENTE (POLPA DE FRUTAS); COMÉRCIO VAREJISTA ESPECIALIZADO DE ELETRODOMÉSTICOS E EQUIPAMENTOS DE ÁUDIO E VÍDEO; COMERCIO VAREJISTA DE ARTIGOS DE ARMARINHO; COMÉRCIO VAREJISTA DE OUTROS ARTIGOS DE USO PESSOAL E DOMÉSTICO NÃO ESPECIFICADOS ANTERIORMENTE (PRATOS, TALHERES, VASSOURAS, ARTIGOS DE BORRACHA E PLÁSTICOS PARA USO DOMESTICO); COMÉRCIO ATACADISTA DE CARNES BOVINAS E SUÍNAS E DERIVADOS; COMÉRCIO VAREJISTA DE ARTIGOS DE PAPELARIA; COMÉRCIO VAREJISTA DE ARTIGOS ESPORTIVOS; COMÉRCIO VAREJISTA DE COSMÉTICOS, PRODUTOS DE PERFUMARIA E DE HIGIENE PESSOAL; COMÉRCIO VAREJISTA DE PRODUTOS SANEANTES DOMISSANITÁRIOS; SERVIÇOS DE ENCADERNAÇÃO E PLASTIFICAÇÃO; COMÉRCIO ATACADISTA DE AVES ABATIDAS E DERIVADOS; COMÉRCIO ATACADISTA DE CARNES E DERIVADOS DE OUTROS ANIMAIS; COMÉRCIO ATACADISTA DE CHOCOLATES, CONFEITOS, BALAS, BOMBONS E SEMELHANTES; COMÉRCIO ATACADISTA ESPECIALIZADO EM OUTROS PRODUTOS ALIMENTÍCIOS NÃO ESPECIFICADOS ANTERIORMENTE (POLPA DE FRUTAS); COMÉRCIO ATACADISTA DE PRODUTOS ALIMENTÍCIOS EM GERAL; COMÉRCIO ATACADISTA DE ARTIGOS DE ARMARINHO; COMÉRCIO VAREJISTA DE ARTIGOS DO VESTUÁRIO E ACESSÓRIOS.

Parágrafo único. Em estabelecimento eleito como Sede (Matriz) será(ão) exercida(s) a(s) atividade(s) de COMERCIO VAREJISTA DE MERCADORIAS EM GERAL, COM PREDOMINANCIA DE PRODUTOS ALIMENTICIOS - MINIMERCADOS, MERCEARIAS E ARMAZENS COMERCIO ATACADISTA DE ROUPAS E ACESSORIOS PARA USO PROFISSIONAL E DE SEGURANCA DO TRABALHO COMERCIO ATACADISTA DE ARTIGOS DE ESCRITORIO E DE PAPELARIA COMERCIO ATACADISTA DE EQUIPAMENTOS ELETRICOS DE USO PESSOAL E DOMESTICO COMERCIO ATACADISTA DE APARELHOS ELETRONICOS DE USO PESSOAL E DOMESTICO COMERCIO ATACADISTA DE PRODUTOS DE HIGIENE, LIMPEZA E CONSERVACAO DOMICILIAR

ATO CONSTITUTIVO DE EMPRESA INDIVIDUAL DE RESPONSABILIDADE LIMITADA**EIRELI****M A R SANTOS FERREIRA EIRELI**

PEDREIRAS/MA	
Proc	2706009/2022
FLS.	889
Rub.	

COMERCIO ATACADISTA DE PRODUTOS DE HIGIENE, LIMPEZA E CONSERVACAO DOMICILIAR, COM ATIVIDADE DE FRACIONAMENTO E ACONDICIONAMENTO ASSOCIADA COMERCIO ATACADISTA DE OUTROS EQUIPAMENTOS E ARTIGOS DE USO PESSOAL E DOMESTICO NAO ESPECIFICADOS ANTERIORMENTE (PRATOS, TALHERES, VASSOURAS, ARTIGOS DE BORRACHA E PLASTICOS PARA USO DOMESTICO) COMERCIO ATACADISTA DE MERCADORIAS EM GERAL, COM PREDOMINANCIA DE PRODUTOS ALIMENTICIOS COMERCIO VAREJISTA DE EQUIPAMENTOS PARA ESCRITORIO LOJAS DE VARIEDADES, EXCETO LOJAS DE DEPARTAMENTOS OU MAGAZINES COMERCIO VAREJISTA DE DOCES, BALAS, BOMBONS E SEMELHANTES COMERCIO VAREJISTA DE LATICINIOS E FRIOS COMERCIO VAREJISTA DE HORTIFRUTIGRANJEIROS COMERCIO VAREJISTA DE MERCADORIAS EM LOJAS DE CONVENIENCIA COMERCIO VAREJISTA DE PRODUTOS ALIMENTICIOS EM GERAL OU ESPECIALIZADO EM PRODUTOS ALIMENTICIOS NAO ESPECIFICADOS ANTERIORMENTE (POLPA DE FRUTAS) COMERCIO VAREJISTA ESPECIALIZADO DE ELETRODOMESTICOS E EQUIPAMENTOS DE AUDIO E VIDEO COMERCIO VAREJISTA DE ARTIGOS DE ARMARINHO COMERCIO VAREJISTA DE OUTROS ARTIGOS DE USO PESSOAL E DOMESTICO NAO ESPECIFICADOS ANTERIORMENTE (PRATOS, TALHERES, VASSOURAS, ARTIGOS DE BORRACHA E PLASTICOS PARA USO DOMESTICO) COMERCIO ATACADISTA DE CARNES BOVINAS E SUINAS E DERIVADOS COMERCIO VAREJISTA DE ARTIGOS DE PAPELARIA COMERCIO VAREJISTA DE ARTIGOS ESPORTIVOS COMERCIO VAREJISTA DE COSMETICOS, PRODUTOS DE PERFUMARIA E DE HIGIENE PESSOAL COMERCIO VAREJISTA DE PRODUTOS SANEANTES DOMISSANITARIOS SERVICOS DE ENCADERNACAO E PLASTIFICACAO COMERCIO ATACADISTA DE AVES ABATIDAS E DERIVADOS COMERCIO ATACADISTA DE CARNES E DERIVADOS DE OUTROS ANIMAIS COMERCIO ATACADISTA DE CHOCOLATES, CONFEITOS, BALAS, BOMBONS E SEMELHANTES COMERCIO ATACADISTA ESPECIALIZADO EM OUTROS PRODUTOS ALIMENTICIOS NAO ESPECIFICADOS ANTERIORMENTE (POLPA DE FRUTAS) COMERCIO ATACADISTA DE PRODUTOS ALIMENTICIOS EM GERAL COMERCIO ATACADISTA DE ARTIGOS DE ARMARINHO COMERCIO VAREJISTA DE ARTIGOS DO VESTUARIO E ACESSORIOS.

E exercerá as seguintes atividades:

- CNAE Nº 4712-1/00 - Comércio varejista de mercadorias em geral, com predominância de produtos alimentícios - minimercados, mercearias e armazéns
- CNAE Nº 1822-9/01 - Serviços de encadernação e plastificação
- CNAE Nº 4634-6/01 - Comércio atacadista de carnes bovinas e suínas e derivados
- CNAE Nº 4634-6/02 - Comércio atacadista de aves abatidas e derivados
- CNAE Nº 4634-6/99 - Comércio atacadista de carnes e derivados de outros animais
- CNAE Nº 4637-1/07 - Comércio atacadista de chocolates, confeitos, balas, bombons e semelhantes
- CNAE Nº 4637-1/99 - Comércio atacadista especializado em outros produtos alimentícios não especificados anteriormente
- CNAE Nº 4639-7/01 - Comércio atacadista de produtos alimentícios em geral
- CNAE Nº 4641-9/03 - Comércio atacadista de artigos de armário
- CNAE Nº 4642-7/02 - Comércio atacadista de roupas e acessórios para uso profissional e de segurança do trabalho
- CNAE Nº 4647-8/01 - Comércio atacadista de artigos de escritório e de papelaria
- CNAE Nº 4649-4/01 - Comércio atacadista de equipamentos elétricos de uso pessoal e doméstico
- CNAE Nº 4649-4/02 - Comércio atacadista de aparelhos eletrônicos de uso pessoal e doméstico
- CNAE Nº 4649-4/08 - Comércio atacadista de produtos de higiene, limpeza e conservação domiciliar
- CNAE Nº 4649-4/09 - Comércio atacadista de produtos de higiene, limpeza e conservação domiciliar, com atividade de fracionamento e acondicionamento associada
- CNAE Nº 4649-4/99 - Comércio atacadista de outros equipamentos e artigos de uso pessoal e doméstico não especificados anteriormente
- CNAE Nº 4691-5/00 - Comércio atacadista de mercadorias em geral, com predominância de produtos alimentícios
- CNAE Nº 4713-0/02 - Lojas de variedades, exceto lojas de departamentos ou magazines
- CNAE Nº 4721-1/03 - Comércio varejista de laticínios e frios
- CNAE Nº 4721-1/04 - Comércio varejista de doces, balas, bombons e semelhantes
- CNAE Nº 4724-5/00 - Comércio varejista de hortifrutigranjeiros
- CNAE Nº 4729-6/99 - Comércio varejista de produtos alimentícios em geral ou especializado em produtos alimentícios não especificados anteriormente
- CNAE Nº 4753-9/00 - Comércio varejista especializado de eletrodomésticos e equipamentos de áudio e vídeo
- CNAE Nº 4755-5/02 - Comercio varejista de artigos de armário

ATO CONSTITUTIVO DE EMPRESA INDIVIDUAL DE RESPONSABILIDADE LIMITADA - EIRELI

M A R SANTOS FERREIRA EIRELI

Pror	2706004/2022
FLS	890
RuL	

CNAE Nº 4761-0/03 - Comércio varejista de artigos de papelaria
 CNAE Nº 4763-6/02 - Comércio varejista de artigos esportivos
 CNAE Nº 4772-5/00 - Comércio varejista de cosméticos, produtos de perfumaria e de higiene pessoal
 CNAE Nº 4781-4/00 - Comércio varejista de artigos do vestuário e acessórios
 CNAE Nº 4789-0/05 - Comércio varejista de produtos saneantes domissanitários
 CNAE Nº 4789-0/07 - Comércio varejista de equipamentos para escritório
 CNAE Nº 4729-6/02 - Comércio varejista de mercadorias em lojas de conveniência
 CNAE Nº 4759-8/99 - Comércio varejista de outros artigos de uso pessoal e doméstico não especificados anteriormente

CLÁUSULA IV - DO INÍCIO DAS ATIVIDADES E PRAZO DE DURAÇÃO (art. 53, III, F, Decreto nº 1.800/96)

A empresa iniciará suas atividades na data do arquivamento deste ato na Junta Comercial do Estado do Maranhão e seu prazo de duração é indeterminado.

CLÁUSULA V - DO CAPITAL (ART. 997, III e IV e ART. 1.052 e 1.055, CC)

O capital será de R\$ 120.000,00 (cento e vinte mil reais), totalmente subscrito e integralizado, neste ato, da seguinte forma: R\$ 120.000,00 (cento e vinte mil reais) em moeda corrente no País

CLÁUSULA VI - DA ADMINISTRAÇÃO (ART. 997, VI, CC)

A administração será exercida pelo titular MARIA ANTONIA RODRIGUES SANTOS FERREIRA, que representará legalmente a empresa e poderá praticar todo e qualquer ato de gestão pertinentes ao objeto.

CLÁUSULA VII - DO BALANÇO PATRIMONIAL (art. 1.065, CC)

Ao término de cada exercício, em 31 de Dezembro, o administrador prestará contas justificadas de sua administração, procedendo à elaboração do inventário, do balanço patrimonial e do balanço de resultado econômico, cabendo ao titular, os lucros ou perdas apuradas.

CLÁUSULA VIII - DECLARAÇÃO DE DESIMPEDIMENTO DE ADMINISTRADOR (art. 1.011, § 1º CC e art. 37, II da Lei nº 8.934 de 1994)

O Administrador declara, sob as penas da lei, de que não está impedido de exercer a administração da empresa, por lei especial, ou em virtude de condenação criminal, ou por se encontrar sob os efeitos dela, a pena que vede, ainda que temporariamente, o acesso a cargos públicos; ou por crime falimentar, de prevaricação, peita ou suborno, concussão, peculato, ou contra a economia popular, contra o sistema financeiro nacional, contra normas de defesa da concorrência, contra as relações de consumo, fé pública, ou a propriedade.

CLÁUSULA IX - DA DECLARAÇÃO DE NÃO PARTICIPAÇÃO EM OUTRA EIRELI (art. 980-A, § 2º CC)

O titular da empresa declara, sob as penas da lei, que não figura como titular de nenhuma outra empresa individual de responsabilidade limitada.

CLÁUSULA X - DO PRÓ LABORE

Titular poderá fixar uma retirada mensal, a título de pro labore, observadas as disposições regulamentares pertinentes.

CLÁUSULA XI - DO FALECIMENTO (art. 1.028, CC)

Falecendo o titular, seus sucessores poderão continuar o exercício da empresa. Não sendo possível ou inexistindo interesse na continuidade, o valor de seus haveres será apurado e liquidado com base na situação patrimonial da empresa, à data da resolução, verificada em balanço especialmente levantado.

**ATO CONSTITUTIVO DE EMPRESA INDIVIDUAL DE RESPONSABILIDADE LIMITADA –
EIRELI**

M A R SANTOS FERREIRA EIRELI

PEDREIRAS/MA	
Pror	2706004/2022
FLS	89
Rub.	

CLÁUSULA XII - DA INTERDIÇÃO (art. 974, § 3º CC)

Sendo interditado o titular, ele poderá continuar o exercício da empresa, desde que ele seja devidamente representado ou assistido, conforme o grau de sua incapacidade, e que a administração da empresa caiba a terceiro não impedido.

E, por estar assim constituído, assino o presente instrumento.

Pedreiras - MA, 21 de maio de 2021

MARIA ANTONIA RODRIGUES SANTOS FERREIRA
Titular/Administrador



Proc	PEDREIRAS/MA
FLS	7706004/202 2
Rub	892

ASSINATURA ELETRÔNICA

Certificamos que o ato da empresa M A R SANTOS FERREIRA EIRELI consta assinado digitalmente por:

IDENTIFICAÇÃO DO(S) ASSINANTE(S)	
CPF	Nome
01022668323	MARIA ANTONIA RODRIGUES SANTOS FERREIRA

CERTIFICO O REGISTRO EM 21/05/2021 09:08 SOB Nº 21600193265.
PROTOCOLO: 210698055 DE 21/05/2021.
CÓDIGO DE VERIFICAÇÃO: 12103580547. CNPJ DA SEDE: 42034494000175.
NIRE: 21600193265. COM EFEITOS DO REGISTRO EM: 21/05/2021.
M A R SANTOS FERREIRA EIRELI

JUCEMA

LÍLIAN THERESA RODRIGUES MENDONÇA
SECRETÁRIA-GERAL
empresafacil.ma.gov.br

Secretaria da Micro e Pequena Empresa
Secretaria da Racionalização e Simplificação
Departamento de Registro Empresarial e Integração
Junta Comercial do Estado do Maranhão - JUCEMA

PEDREIRAS/MA	
Pror	2306004/202 2
FLE	293
Rub	0

DECLARAÇÃO DE ENQUADRAMENTO DE MICROEMPRESA

Ilmo. Sr. Presidente da Junta Comercial do Estado do Maranhão - JUCEMA

A Empresa **M A R SANTOS FERREIRA EIRELI**, estabelecido(a) na RUA 05, 01 CONJ LOLITA, MUTIRAO, Pedreiras - MA, CEP: 65725-000, requer a Vossa Senhoria o arquivamento do presente instrumento e declara, sob as penas da Lei, que se enquadra na condição de MICROEMPRESA, nos termos da Lei Complementar nº 123, de 14/12/2006.

Código do ato: 315

Descrição do Ato: ENQUADRAMENTO DE MICROEMPRESA

Pedreiras - MA, 21/05/2021

MARIA ANTONIA RODRIGUES SANTOS
FERREIRA
Titular/Administrador



	PEDREIRAS/MA
Pror	2706004/202 2
FLS	894
Rub	2

ASSINATURA ELETRÔNICA

Certificamos que o ato da empresa M A R SANTOS FERREIRA EIRELI consta assinado digitalmente por:

IDENTIFICAÇÃO DO(S) ASSINANTE(S)	
CPF	Nome
01022668323	MARIA ANTONIA RODRIGUES SANTOS FERREIRA

CERTIFICO O REGISTRO EM 21/05/2021 09:08 SOB Nº 20210698063.
PROTOCOLO: 210698063 DE 21/05/2021.
CÓDIGO DE VERIFICAÇÃO: 12103580539. CNPJ DA SEDE: 42034494000175.
NIRE: 21600193265. COM EFEITOS DO REGISTRO EM: 21/05/2021.
M A R SANTOS FERREIRA EIRELI

JUCEMA

LÍLIAN THERESA RODRIGUES MENDONÇA
SECRETÁRIA-GERAL
empresafacil.ma.gov.br

Pror	2706004/202	2
FLS	575	
Rub.		F

p>



ESTADO DO MARANHÃO
SECRETARIA DE ESTADO DA
FAZENDA

EMPRESA
FÁCIL

INSCRIÇÃO ESTADUAL: 126977259

Nome / Razão Social: M A R SANTOS FERREIRA EIRELI

CNPJ: 42.034.494/0001-75

Endereço: RUA 05, MUTIRAO CEP: 65725000 no município de Pedreiras/

Atividade Principal: 4712-1/00 - Comércio varejista de mercadorias em geral, com predominância de produtos alimentícios - minimercados, mercearias e armazéns

Atividade(s) Secundária(s) 4649-4/01 - Comércio atacadista de equipamentos elétricos de uso pessoal e doméstico, 4721-1/03 - Comércio varejista de laticínios e frios, 4761-0/03 - Comércio varejista de artigos de papelaria, 4772-5/00 - Comércio varejista de cosméticos, produtos de perfumaria e de higiene pessoal, 4753-9/00 - Comércio varejista especializado de eletrodomésticos e equipamentos de áudio e vídeo, 4647-8/01 - Comércio atacadista de artigos de escritório e de papelaria, 4691-5/00 - Comércio atacadista de mercadorias em geral, com predominância de produtos alimentícios, 4634-6/99 - Comércio atacadista de carnes e derivados de outros animais, 4759-8/99 - Comércio varejista de outros artigos de uso pessoal e doméstico não especificados anteriormente, 4789-0/07 - Comércio varejista de equipamentos para escritório, 4641-9/03 - Comércio atacadista de artigos de armarinho, 4713-0/02 - Lojas de variedades, exceto lojas de departamentos ou magazines, 4724-5/00 - Comércio varejista de hortifrutigranjeiros, 4649-4/09 - Comércio atacadista de produtos de higiene, limpeza e conservação domiciliar, com atividade de fracionamento e acondicionamento associada, 1822-9/01 - Serviços de encadernação e plastificação, 4755-5/02 - Comércio varejista de artigos de armarinho, 4649-4/08 - Comércio atacadista de produtos de higiene, limpeza e conservação domiciliar, 4634-6/02 - Comércio atacadista de aves abatidas e derivados, 4642-7/02 - Comércio atacadista de roupas e acessórios para uso profissional e de segurança do trabalho, 4729-6/02 - Comércio varejista de mercadorias em lojas de conveniência, 4729-6/99 - Comércio varejista de produtos alimentícios em geral ou especializado em produtos alimentícios não especificados anteriormente, 4781-4/00 - Comércio varejista de artigos do vestuário e acessórios, 4649-4/99 - Comércio atacadista de outros equipamentos e artigos de uso pessoal e doméstico não especificados anteriormente, 4649-4/02 - Comércio atacadista de aparelhos eletrônicos de uso pessoal e doméstico, 4637-1/07 - Comércio atacadista de chocolates, confeitos, balas, bombons e semelhantes, 4639-7/01 - Comércio atacadista de produtos alimentícios em geral, 4763-6/02 - Comércio varejista de artigos esportivos, 4637-1/99 - Comércio atacadista especializado em outros produtos alimentícios não especificados anteriormente, 4721-1/04 - Comércio varejista de doces, balas, bombons e semelhantes, 4789-0/05 - Comércio varejista de produtos saneantes domissanitários, 4634-6/01 - Comércio atacadista de carnes bovinas e suínas e derivados

São Luis, sexta, 21 de maio de 2021

Código de Autenticidade: G31IOAU5

Observação: Os dados acima estão baseados em informações fornecidas pelo próprio contribuinte cadastrado. Não valem como certidão de sua efetiva existência de fato e de direito, não são oponíveis à Fazenda e nem excluem a

PEDREIRAS/MA	
Proc	2406004/2022
FLS	896
Rub.	

responsabilidade tributária derivada de operações com ele ajustadas.

Marcellus Ribeiro Alves
SECRETÁRIO DE ESTADO DA FAZENDA



MINISTÉRIO DA FAZENDA

Receita Federal
Cadastro de Pessoas Físicas

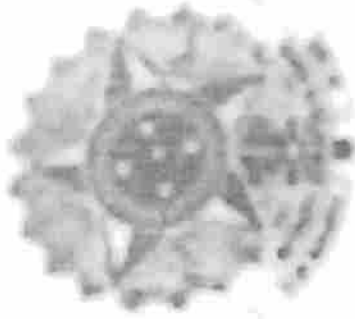

COMPROVANTE DE INSCRIÇÃO

Número
010.226.683-23

Nome
**MARIA ANTONIA RODRIGUES SANTOS
FERREIRA**

Nascimento
19/11/1976

VÁLIDO SOMENTE COM COMPROVANTE DE IDENTIFICAÇÃO

Pror	PEDREIRAS/MA
FLS	2706004/202 2
Rub	89D

CÓDIGO DE CONTROLE

1FBD.8DEC.8C36.8B23

**A autenticidade deste comprovante deverá
ser confirmada na Internet, no endereço**

www.receita.fazenda.gov.br

Comprovante emitido pela

Secretaria da Receita Federal do Brasil

às 10:22:10 do dia 16/10/2014 (hora e data de Brasília)

dígito verificador: 00

PEDREIRAS/MA	
Proc.	2706004/202 2
FLS.	898
Rub.	

REPÚBLICA FEDERATIVA DO BRASIL
 MINISTÉRIO DA INFRAESTRUTURA
 DEPARTAMENTO NACIONAL DE TRANSPORTES
 CARTEIRA NACIONAL DE HABILITAÇÃO

NOME
 MARIA ANTONIA RODRIGUES SANTOS FERREIRA

C.C. IDENTIDADE / ORIG. EMISSOR
 2309130 SSP PI

CPF
 010.226.683-23

DATA NASCIMENTO
 19/11/1974

FUNÇÃO
 RELIO DE SOUSA SANTOS
 RAIMUNDA HONATA
 RODRIGUES SANTOS

PERMISSÃO
 A/B

ACC
 A/B

CAT. HAB.
 A/B

Nº REGISTRO
 06428366820

VALIDADE
 24/09/2024

P.º HABITAÇÃO
 05/08/2015

OBSERVAÇÕES

M. Antonia R. Santos Ferreira
 ASSINATURA DO PORTADOR

LOCAL
 VALENCA DO PIAUI, PI

DATA DE EMISSÃO
 03/10/2019

[Assinatura]
 ASSINATURA DO EMISSOR

68584540105
 21320845229

PIAUI

VALIDA EM TODO O TERRITÓRIO NACIONAL
 1922401618

PROIBIDO PLASTIFICAR
 1922401618

PEDREIRAS/MA
 Proc. 2706004/202 2
 FLS. 899
 Rub.



Estado do
Maranhão

SINTEGRA/ICMS

Consulta Pública ao Cadastro do Estado do Maranhão

Proc.	PEDREIRAS/MA
FLS.	2706004 / 202 2
Rub.	900
	1

Secretaria da Fazenda

Resultado da Consulta SINTEGRA/ICMS

IDENTIFICAÇÃO

CGC: 42.034.494/0001-75 **Inscrição Estadual:** 12.697725-9

Razão Social: M A R SANTOS FERREIRA EIRELI

Regime Apuração: SIMPLES NACIONAL

ENDEREÇO

Logradouro: RUA 5

Número: 1 **Complemento:** CONJ LOLITA

Bairro: MUTIRAO

Município: PEDREIRAS **UF:** MA

CEP: 65725000 **DDD:** **Telefone:** 81614087

INFORMAÇÕES COMPLEMENTARES

CNAE 4712100 - COMÉRCIO VAREJISTA DE MERCADORIAS EM GERAL, COM PREDOMINÂNCIA DE PRODUTOS ALIMENTÍCIOS - MINIMERCADOS, MERCEARIAS E ARMAZÊNS
Principal:

CNAEs Secundários	
Código	Descrição CNAE
4647801	COMÉRCIO ATACADISTA DE ARTIGOS DE ESCRITÓRIO E DE PAPELARIA
4649401	COMÉRCIO ATACADISTA DE EQUIPAMENTOS ELÉTRICOS DE USO PESSOAL E DOMÉSTICO
4649402	COMÉRCIO ATACADISTA DE APARELHOS ELETRÔNICOS DE USO PESSOAL E DOMÉSTICO
4649408	COMÉRCIO ATACADISTA DE PRODUTOS DE HIGIENE, LIMPEZA E CONSERVAÇÃO DOMICILIAR
4649409	COMÉRCIO ATACADISTA DE PRODUTOS DE HIGIENE, LIMPEZA E CONSERVAÇÃO DOMICILIAR, COM ATIVIDADE DE FRACIONAMENTO E ACONDICIONAMENTO ASSOCIADA
4649499	COMÉRCIO ATACADISTA DE OUTROS EQUIPAMENTOS E ARTIGOS DE USO PESSOAL E DOMÉSTICO NÃO ESPECIFICADOS ANTERIORMENTE
4691500	COMÉRCIO ATACADISTA DE MERCADORIAS EM GERAL, COM PREDOMINÂNCIA DE PRODUTOS ALIMENTÍCIOS
4713002	LOJAS DE VARIEDADES, EXCETO LOJAS DE DEPARTAMENTOS OU MAGAZINES
4721103	COMÉRCIO VAREJISTA DE LATICÍNIOS E FRIOS
4721104	COMÉRCIO VAREJISTA DE DOÇES, BALAS, BOMBONS E SEMELHANTES
4789007	COMÉRCIO VAREJISTA DE EQUIPAMENTOS PARA ESCRITÓRIO
4724500	COMÉRCIO VAREJISTA DE HORTIFRUTIGRANJEIROS
4729602	COMÉRCIO VAREJISTA DE MERCADORIAS EM LOJAS DE CONVENIÊNCIA
4729699	COMÉRCIO VAREJISTA DE PRODUTOS ALIMENTÍCIOS EM GERAL OU ESPECIALIZADO EM PRODUTOS ALIMENTÍCIOS NÃO ESPECIFICADOS ANTERIORMENTE
4753900	COMÉRCIO VAREJISTA ESPECIALIZADO DE ELETRODOMÉSTICOS E EQUIPAMENTOS DE ÁUDIO E VÍDEO
4755502	COMÉRCIO VAREJISTA DE ARTIGOS DE ARMARINHO
4759899	COMÉRCIO VAREJISTA DE OUTROS ARTIGOS DE USO DOMÉSTICO NÃO ESPECIFICADOS ANTERIORMENTE
4761003	COMÉRCIO VAREJISTA DE ARTIGOS DE PAPELARIA
4763602	COMÉRCIO VAREJISTA DE ARTIGOS ESPORTIVOS
4772500	COMÉRCIO VAREJISTA DE COSMÉTICOS, PRODUTOS DE PERFUMARIA E DE HIGIENE PESSOAL
4781400	COMÉRCIO VAREJISTA DE ARTIGOS DO VESTUÁRIO E ACESSÓRIOS
4634602	COMÉRCIO ATACADISTA DE AVES ABATIDAS E DERIVADOS
4789005	COMÉRCIO VAREJISTA DE PRODUTOS SANEANTES DOMISSANITÁRIOS
1822901	SERVIÇOS DE ENCDERNAÇÃO E PLASTIFICAÇÃO
4634601	COMÉRCIO ATACADISTA DE CARNES BOVINAS E SUÍNAS E DERIVADOS
4634699	COMÉRCIO ATACADISTA DE CARNES E DERIVADOS DE OUTROS ANIMAIS
4637107	COMÉRCIO ATACADISTA DE CHOCOLATES, CONFEITOS, BALAS, BOMBONS E SEMELHANTES
4637199	COMÉRCIO ATACADISTA ESPECIALIZADO EM OUTROS PRODUTOS ALIMENTÍCIOS NÃO ESPECIFICADOS ANTERIORMENTE
4639701	COMÉRCIO ATACADISTA DE PRODUTOS ALIMENTÍCIOS EM GERAL
4641903	COMÉRCIO ATACADISTA DE ARTIGOS DE ARMARINHO
4642702	COMÉRCIO ATACADISTA DE ROUPAS E ACESSÓRIOS PARA USO PROFISSIONAL E DE SEGURANÇA DO TRABALHO

Situação Cadastral Vigente: HABILITADO

Data desta Situação Cadastral: 01/06/2021

OBRIGAÇÕES

::: Consulta SINTEGRA / ICMS :::

PEDREIRAS/MA	
Proc.	2706004/2022
FLS.	905
Rub.	1

NFe a partir de 01/12/2008 - (4634602-4634699-4634601), 01/09/2009 - (4639701-4637199-4691500), 01/04/2010 - (4649499-4637107-4649408-4649401-4649402), 01/07/2010 - (4647801), 01/10/2010 - (4649409-4642702-4641903), 02/06/2021 - (Devido emissão voluntária),

EDF a partir de:

CTE a partir de:

Observação: Os dados acima estão baseados em informações fornecidas pelo próprio contribuinte cadastrado. Não valem como certidão de sua efetiva existência de fato e de direito, não são oponíveis à Fazenda e nem excluem a responsabilidade tributária derivada de operações com ele ajustadas.

Data da Consulta: 29/08/2022

Número da Consulta:

[Nova Consulta](#) [Imprimir](#)



REPÚBLICA FEDERATIVA DO BRASIL

CADASTRO NACIONAL DA PESSOA JURÍDICA

NUMERO DE INSCRIÇÃO 42.034.494/0001-75 MATRIZ	COMPROVANTE DE INSCRIÇÃO E DE SITUAÇÃO CADASTRAL	DATA DE ABERTURA 21/05/2021
NOME EMPRESARIAL M A R SANTOS FERREIRA EIRELI		
TÍTULO DO ESTABELECIMENTO (NOME DE FANTASIA) COMERCIAL FERREIRA		PORTE ME
CÓDIGO E DESCRIÇÃO DA ATIVIDADE ECONÔMICA PRINCIPAL 47.12-1-00 - Comércio varejista de mercadorias em geral, com predominância de produtos alimentícios - minimercados, mercearias e armazéns		
CÓDIGO E DESCRIÇÃO DAS ATIVIDADES ECONÔMICAS SECUNDÁRIAS 18.22-9-01 - Serviços de encadernação e plastificação 46.34-6-01 - Comércio atacadista de carnes bovinas e suínas e derivados 46.34-6-02 - Comércio atacadista de aves abatidas e derivados 46.34-6-99 - Comércio atacadista de carnes e derivados de outros animais 46.37-1-07 - Comércio atacadista de chocolates, confeitos, balas, bombons e semelhantes 46.37-1-99 - Comércio atacadista especializado em outros produtos alimentícios não especificados anteriormente 46.39-7-01 - Comércio atacadista de produtos alimentícios em geral 46.41-9-03 - Comércio atacadista de artigos de armarinho 46.42-7-02 - Comércio atacadista de roupas e acessórios para uso profissional e de segurança do trabalho 46.47-8-01 - Comércio atacadista de artigos de escritório e de papelaria 46.49-4-01 - Comércio atacadista de equipamentos elétricos de uso pessoal e doméstico 46.49-4-02 - Comércio atacadista de aparelhos eletrônicos de uso pessoal e doméstico 46.49-4-08 - Comércio atacadista de produtos de higiene, limpeza e conservação domiciliar 46.49-4-09 - Comércio atacadista de produtos de higiene, limpeza e conservação domiciliar, com atividade de fracionamento e acondicionamento associada 46.49-4-99 - Comércio atacadista de outros equipamentos e artigos de uso pessoal e doméstico não especificados anteriormente 46.91-5-00 - Comércio atacadista de mercadorias em geral, com predominância de produtos alimentícios 47.13-0-02 - Lojas de variedades, exceto lojas de departamentos ou magazines 47.21-1-03 - Comércio varejista de laticínios e frios 47.21-1-04 - Comércio varejista de doces, balas, bombons e semelhantes 47.24-5-00 - Comércio varejista de hortifrutigranjeiros		
CÓDIGO E DESCRIÇÃO DA NATUREZA JURÍDICA 230-5 - Empresa Individual de Responsabilidade Limitada (de Natureza Empresári		
LOGRADOURO R 05	NÚMERO 01	COMPLEMENTO CONJ LOLITA
CEP 65.725-000	BAIRRO/DISTRITO MUTIRAO	MUNICÍPIO PEDREIRAS
		UF MA
ENDEREÇO ELETRÔNICO MARSANTOSFERREIRAEIRELI@GMAIL.COM		TELEFONE (99) 8161-4087
ENTE FEDERATIVO RESPONSÁVEL (EFR) *****		
SITUAÇÃO CADASTRAL ATIVA	DATA DA SITUAÇÃO CADASTRAL 21/05/2021	
MOTIVO DE SITUAÇÃO CADASTRAL		
SITUAÇÃO ESPECIAL *****		DATA DA SITUAÇÃO ESPECIAL *****

Aprovado pela Instrução Normativa RFB nº 1.863, de 27 de dezembro de 2018.

Emitido no dia 29/08/2022 às 19:55:58 (data e hora de Brasília).

Página: 1/2



REPÚBLICA FEDERATIVA DO BRASIL

CADASTRO NACIONAL DA PESSOA JURÍDICA

NÚMERO DE INSCRIÇÃO 42.034.494/0001-75 MATRIZ	COMPROVANTE DE INSCRIÇÃO E DE SITUAÇÃO CADASTRAL	DATA DE ABERTURA 21/05/2021
NOME EMPRESARIAL M A R SANTOS FERREIRA EIRELI		
CÓDIGO E DESCRIÇÃO DAS ATIVIDADES ECONÔMICAS SECUNDÁRIAS 47.29-6-02 - Comércio varejista de mercadorias em lojas de conveniência 47.29-6-99 - Comércio varejista de produtos alimentícios em geral ou especializado em produtos alimentícios não especificados anteriormente 47.53-9-00 - Comércio varejista especializado de eletrodomésticos e equipamentos de áudio e vídeo 47.55-5-02 - Comércio varejista de artigos de armarinho 47.59-8-99 - Comércio varejista de outros artigos de uso pessoal e doméstico não especificados anteriormente 47.61-0-03 - Comércio varejista de artigos de papelaria 47.63-6-02 - Comércio varejista de artigos esportivos 47.72-5-00 - Comércio varejista de cosméticos, produtos de perfumaria e de higiene pessoal 47.81-4-00 - Comércio varejista de artigos do vestuário e acessórios 47.89-0-05 - Comércio varejista de produtos saneantes domissanitários 47.89-0-07 - Comércio varejista de equipamentos para escritório		
CÓDIGO E DESCRIÇÃO DA NATUREZA JURÍDICA 230-5 - Empresa Individual de Responsabilidade Limitada (de Natureza Empresári		
LOGRADOURO R 05	NÚMERO 01	COMPLEMENTO CONJ LOLITA
CEP 65.725-000	BAIRRO/DISTRITO MUTIRAO	MUNICÍPIO PEDREIRAS
UF MA	TELEFONE (99) 8161-4087	
ENDEREÇO ELETRÔNICO MARSANTOSFERREIRAIRELI@GMAIL.COM		
ENTE FEDERATIVO RESPONSÁVEL (EFR) *****		
SITUAÇÃO CADASTRAL ATIVA	DATA DA SITUAÇÃO CADASTRAL 21/05/2021	
MOTIVO DE SITUAÇÃO CADASTRAL		
SITUAÇÃO ESPECIAL *****	DATA DA SITUAÇÃO ESPECIAL *****	

Aprovado pela Instrução Normativa RFB nº 1.863, de 27 de dezembro de 2018.

Emitido no dia 29/08/2022 às 19:55:58 (data e hora de Brasília).

Página: 2/2



MINISTÉRIO DA FAZENDA
Secretaria da Receita Federal do Brasil
Procuradoria-Geral da Fazenda Nacional

	PEDREIRAS/MA
Proc.	2706004/2022
FLS.	904
Rub.	1

**CERTIDÃO NEGATIVA DE DÉBITOS RELATIVOS AOS TRIBUTOS FEDERAIS E À DÍVIDA
ATIVA DA UNIÃO**

Nome: M A R SANTOS FERREIRA EIRELI
CNPJ: 42.034.494/0001-75

Ressalvado o direito de a Fazenda Nacional cobrar e inscrever quaisquer dívidas de responsabilidade do sujeito passivo acima identificado que vierem a ser apuradas, é certificado que não constam pendências em seu nome, relativas a créditos tributários administrados pela Secretaria da Receita Federal do Brasil (RFB) e a inscrições em Dívida Ativa da União (DAU) junto à Procuradoria-Geral da Fazenda Nacional (PGFN).

Esta certidão é válida para o estabelecimento matriz e suas filiais e, no caso de ente federativo, para todos os órgãos e fundos públicos da administração direta a ele vinculados. Refere-se à situação do sujeito passivo no âmbito da RFB e da PGFN e abrange inclusive as contribuições sociais previstas nas alíneas 'a' a 'd' do parágrafo único do art. 11 da Lei nº 8.212, de 24 de julho de 1991.

A aceitação desta certidão está condicionada à verificação de sua autenticidade na Internet, nos endereços <<http://rfb.gov.br>> ou <<http://www.pgfn.gov.br>>.

Certidão emitida gratuitamente com base na Portaria Conjunta RFB/PGFN nº 1.751, de 2/10/2014.

Emitida às 19:59:47 do dia 29/08/2022 <hora e data de Brasília>.

Válida até 25/02/2023.

Código de controle da certidão: 2C5A.4635.540F.AFFE

Qualquer rasura ou emenda invalidará este documento.

[Voltar](#) [Imprimir](#)

	PEDREIRAS/MA
Proc	2706004 / 202 2
FLS	905
Rub.	



Certificado de Regularidade do FGTS - CRF

Inscrição: 42.034.494/0001-75
Razão Social: M A R DOS SANTOS EIRELI
Endereço: RUA 05 01 CONJ LOLITA / MUTIRAO / PEDREIRAS / MA / 65725-000

A Caixa Econômica Federal, no uso da atribuição que lhe confere o Art. 7, da Lei 8.036, de 11 de maio de 1990, certifica que, nesta data, a empresa acima identificada encontra-se em situação regular perante o Fundo de Garantia do Tempo de Serviço - FGTS.

O presente Certificado não servirá de prova contra cobrança de quaisquer débitos referentes a contribuições e/ou encargos devidos, decorrentes das obrigações com o FGTS.

Validade: 18/08/2022 a 16/09/2022

Certificação Número: 2022081802181883770179

Informação obtida em 29/08/2022 20:05:29

A utilização deste Certificado para os fins previstos em Lei esta condicionada a verificação de autenticidade no site da Caixa:
www.caixa.gov.br



PODER JUDICIÁRIO
JUSTIÇA DO TRABALHO

CERTIDÃO NEGATIVA DE DÉBITOS TRABALHISTAS

Nome: M A R SANTOS FERREIRA EIRELI (MATRIZ E FILIAIS)

CNPJ: 42.034.494/0001-75

Certidão n°: 28336849/2022

Expedição: 29/08/2022, às 20:07:47

Validade: 25/02/2023 - 180 (cento e oitenta) dias, contados da data de sua expedição.

Certifica-se que M A R SANTOS FERREIRA EIRELI (MATRIZ E FILIAIS), inscrito(a) no CNPJ sob o n° 42.034.494/0001-75, NÃO CONSTA como inadimplente no Banco Nacional de Devedores Trabalhistas.

Certidão emitida com base nos arts. 642-A e 883-A da Consolidação das Leis do Trabalho, acrescentados pelas Leis ns.º 12.440/2011 e 13.467/2017, e no Ato 01/2022 da CGJT, de 21 de janeiro de 2022. Os dados constantes desta Certidão são de responsabilidade dos Tribunais do Trabalho.

No caso de pessoa jurídica, a Certidão atesta a empresa em relação a todos os seus estabelecimentos, agências ou filiais.

A aceitação desta certidão condiciona-se à verificação de sua autenticidade no portal do Tribunal Superior do Trabalho na Internet (<http://www.tst.jus.br>).

Certidão emitida gratuitamente.

INFORMAÇÃO IMPORTANTE

Do Banco Nacional de Devedores Trabalhistas constam os dados necessários à identificação das pessoas naturais e jurídicas inadimplentes perante a Justiça do Trabalho quanto às obrigações estabelecidas em sentença condenatória transitada em julgado ou em acordos judiciais trabalhistas, inclusive no concernente aos recolhimentos previdenciários, a honorários, a custas, a emolumentos ou a recolhimentos determinados em lei; ou decorrentes de execução de acordos firmados perante o Ministério Público do Trabalho, Comissão de Conciliação Prévia ou demais títulos que, por disposição legal, contiver força executiva.



PEDREIRAS/MA	
Proc.	1706004/202 2
FLS.	904
Rub.	

GOVERNO DO ESTADO DO MARANHÃO SECRETARIA DE ESTADO DA FAZENDA

CERTIDÃO NEGATIVA DE DÉBITO

Nº Certidão: 082156/22

Data da

20/05/2022 08:37:13

Inscrição Estadual: 126977259

CPF/CNPJ: 42034494000175

Razão Social: M A R SANTOS FERREIRA EIRELI

Endereço: RUA 5, 1 CONJ LOLITA CEP: 65725000 - MUTIRAO

Telefone: (99)81614087

Município: PEDREIRAS

UF: MA

Certificamos que, após a realização das consultas procedidas no sistema desta Secretaria, substanciado pelos artigos 240 a 242, da lei nº 7.799, de 19/12/2002 e disposto no artigo 205 da lei nº 5.172, de 25 de outubro de 1966 (Código Tributário Nacional), não constam débitos relativos aos tributos estaduais, administrados por esta Secretaria, em nome do sujeito passivo acima identificado. Ressalvado, todavia, à Fazenda Pública Estadual o direito da cobrança de dívidas que venham a ser apuradas e não alcançadas pela decadência.

Validade da Certidão: 120 (cento e vinte) dias: 17/09/2022.

A autenticidade desta certidão deverá ser confirmada no endereço:
<http://portal.sefaz.ma.gov.br/>, clicando no item "Certidões" e em seguida em "Validação de Certidão Negativa de Débito".

CERTIDÃO EMITIDA GRATUITAMENTE.



	PEDREIRAS/MA
Proc.	2706004/2022
FLS.	908
Rub.	

GOVERNO DO ESTADO DO MARANHÃO SECRETARIA DE ESTADO DA FAZENDA

CERTIDÃO NEGATIVA DE DÍVIDA ATIVA

Nº Certidão: 035546/22

Data da

20/05/2022 16:15:34

Inscrição Estadual: 126977259

CPF/CNPJ: 42034494000175

Razão Social: M A R SANTOS FERREIRA EIRELI

Endereço: RUA 5, 1 CONJ LOLITA CEP: 65725000 - MUTIRAO

Telefone: (99)81614087

Município: PEDREIRAS

UF: MA

Certificamos que, após a realização das consultas procedidas no sistema desta Secretaria e na forma do disposto do artigo 156, da lei nº 2.231, de 29/12/1962, substanciado pelos artigos 240 a 242 da lei nº 7.799, de 19/12/2002, bem como prescreve o artigo 205 da lei nº 5.172, de 25 de outubro de 1966 (Código Tributário Nacional) não constam débitos inscritos na Dívida Ativa, em nome do sujeito passivo acima identificado.

Validade da Certidão: 120 (cento e vinte) dias: 17/09/2022.

A autenticidade desta certidão deverá ser confirmada no endereço:

<http://portal.sefaz.ma.gov.br/>, clicando no item "Certidões" e em seguida em "Validação de Certidão Negativa de Dívida Ativa".

CERTIDÃO EMITIDA GRATUITAMENTE.



PREFEITURA MUNICIPAL DE PEDREIRAS

DEPARTAMENTO DE ADMINISTRAÇÃO TRIBUTÁRIA

AV. RIO BRANCO, Nº 948 - CENTRO

CNPJ: 06184253000149

CERTIDÃO CONJUNTA NEGATIVA DE DEBITOS

O Departamento de administração Tributária da Prefeitura Municipal de PEDREIRAS, a requerimento da pessoa interessada M A R SANTOS FERREIRA EIRELI, CERTIFICA, para os fins que se fizerem necessários, que a pessoa jurídica/física a seguir referenciada não registra débitos TRIBUTÁRIO, NÃO TRIBUTÁRIOS E DE DÍVIDA ATIVA para com os cofres públicos municipais até a presente data, tendo a presente CERTIDÃO validade até o dia 15/11/2022, ressalvado o direito da Fazenda Municipal de exigir o recolhimento de débitos, tributários ou não, constituídos anteriormente a esta data mesmo durante a vigência desse prazo.

Cadastro:	001720	Inscrição Municipal	001720
Contribuinte:	M A R SANTOS FERREIRA EIRELI	CPF/CNPJ:	42034494000175
Nome Fantasia:	COMERCIAL FERREIRA		
Endereço:	RUA 05, 01	Complem:	
Barro:	MUTIRÃO	CEP:	65725000
Cidade:	PEDREIRAS - MA		
Inscrição Est.		Data de Abertura:	21/05/2021
		Data de Encerramento:	0

Atividade(s) CNAE

Comércio varejista de mercadorias em geral, com predominância de produtos alimentícios - minimercados, mercearias e serviços de encaixotagem e plastificação

Comércio atacadista de carnes bovinas e suínas e derivados

Comércio atacadista de aves abatidas e derivados

Comércio atacadista de carnes e derivados de outros animais

Comércio atacadista de chocolates, confeitos, balas, bombons e semelhantes

Comércio atacadista especializado em outros produtos alimentícios não especificados anteriormente

Comércio atacadista de produtos alimentícios em geral

Comércio atacadista de artigos de amarrinho

Comércio atacadista de roupas e acessórios para uso profissional e de segurança do trabalho

Comércio atacadista de artigos de escritório e de papelaria

Comércio atacadista de equipamentos elétricos de uso pessoal e doméstico

Comércio atacadista de aparelhos eletrônicos de uso pessoal e doméstico

Comércio atacadista de produtos de higiene, limpeza e conservação domiciliar

Comércio atacadista de outros equipamentos e artigos de uso pessoal e doméstico não especificados anteriormente

Comércio atacadista de mercadorias em geral, com predominância de produtos alimentícios

Lojas de variedades, exceto lojas de departamentos ou magazines

Comércio varejista de lâmpadas e fios

Comércio varejista de doces, balas, bombons e semelhantes

Comércio varejista de hortifrutigranjeiros

Comércio varejista de produtos alimentícios em geral ou especializado em produtos alimentícios não especificados anteriormente

Comércio varejista especializado de eletrodomésticos e equipamentos de áudio e vídeo

Comércio varejista de artigos de amarrinho

Comércio varejista de outros artigos de uso pessoal e doméstico não especificados anteriormente

Comércio varejista de artigos de papelaria

Comércio varejista de artigos esportivos

Comércio varejista de cosméticos, produtos de perfumaria e de higiene pessoal

Comércio varejista de artigos de vestuário e acessórios



VALIDADOR A092BC3B27222FBB

[Handwritten Signature]
 PREFEITURA MUNICIPAL DE PEDREIRAS
 Departamento de Administração Tributária
 21/05/2021 09:00

Comércio varejista de produtos saneantes domissanitários
Comércio varejista de equipamentos para escritório

PROTEÇÃO MUNICIPAL DE PEDREIRAS

Av. ...
...
...

	PEDREIRAS/MA
Proc.	2706004/202 2
FLS.	930
Rub.	2

PODER JUDICIÁRIO DO ESTADO DO MARANHÃO
Corregedoria Geral da Justiça
Secretaria Judicial de Distribuição de Pedreiras

CERTJUDONE-SJDP - 1072022
Código de validação: 5CD87DF0ED

Número da guia: 22055201001297220.

CERTIDÃO

CERTIFICO a requerimento de pessoa interessada que, dando busca em nossos Arquivos dos Feitos referentes às **Varas Cíveis e Comércio**, a partir do dia primeiro (1º) do mês de janeiro do ano de dois mil e doze (2012), até a presente data, constatei **NAO EXISTIR** distribuição de **FALÊNCIA E CONCORDATA, RECUPERAÇÃO JUDICIAL OU EXTRAJUDICIAL, INSOLVÊNCIA CIVIL** contra **M A R SANTOS FERREIRA EIRELI**, nome fantasia **COMERCIAL FERREIRA** inscrita no **CNPJ 42.034.494/0001-75** estabelecida na **R 05, n.01, MUTIRÃO, CONJ. LOLITA PEDREIRAS -MA**. **CERTIFICO** finalmente que, a Secretaria de Distribuição é a única existente nesta Cidade e Comarca e **Termo Judiciário** de Lima Campos e Trizidela do Vale. O referido é verdade me reporto e dou fé. Dada e passada a presente Certidão na secretaria de Distribuição a meu cargo, no Fórum "Fórum Desembargador Araújo Costa Neto" nesta Cidade de Pedreiras, Eu, Carmem Célia da Silva Vieira, Técnica Judiciária, mat. 195115, consultei, digitei e assino. **OBSERVAÇÕES:** 1. O CNPJ constante nesta certidão foi informado pelo solicitante. Sua titularidade deverá ser conferida pelo interessado e destinatário. Os feitos oriundos da Vara de Interesses Difusos e Coletivos terão sua competência vinculada às Varas Cíveis e/ou Fazenda, de acordo com os litigantes. As consultas foram realizadas nos sistemas Themis PG e Processo Eletrônico judicial (PJe) e **ABRANGE SOMENTE AS VARAS COMUNS DO TERMO JUDICIÁRIO DE PEDREIRAS**. 2. Esta Certidão terá validade de sessenta (60) dias, conforme Art. 198 do Código de Normas da CGJ e emitida em uma única via, sem rasuras e somente assinatura do servidor (Art. 199 do Código de Normas da CGJ). 3. Certidões solicitadas, emitidas e digitalizadas virtualmente por e-mail por força da Portaria Conjunta nº 14/2020 TJMA e estendida às portarias nº 34/2020 TJMA e 01/2021 TJMA em face do período de Pandemia COVID-19, ficando desobrigado o solicitante de autenticar a referida certidão e podendo confirmar a veracidade do selo no site do TJMA (fiscalização de selos).

CARMEM CELIA DA SILVA VIEIRA
Técnica Judiciária - Apoio Téc. Administrativo
Secretaria Judicial de Distribuição de Pedreiras
Matrícula 195115

Documento assinado. PEDREIRAS, 01/08/2022 12:03 (CARMEM CELIA DA SILVA VIEIRA)



BALANÇO PATRIMONIAL

M A R SANTOS FERREIRA EIRELI

0127

R 05, 01 - CONJ LOLITA - MUTIRAO - CEP : 65725-000
 PEDREIRAS / MA

CNPJ : 42.034.494/0001-75

Inscrição Estadual : 12.697.725-9

Local de Registro : Jucema

Data Registro : 21/05/2021

Número Registro: 21600193265

Período de Movimento : MAIO/2021 a DEZEMBRO/2021

Folha: 19

ATIVO

CIRCULANTE	343.296,30 D
DISPONIVEL	285.097,17 D
CAIXA	285.097,17 D
CAIXA MATRIZ	285.097,17 D
ESTOQUES	58.199,13 D
ESTOQUES DE MERCADORIAS	58.199,13 D
ESTOQUE DE MERCADORIAS	58.199,13 D
TOTAL DO ATIVO =====>	343.296,30 D

PASSIVO

CIRCULANTE	21.690,08 C
FORNECEDORES GERAIS	8.370,00 C
FORNECEDORES	8.370,00 C
FORNECEDORES GERAIS	8.370,00 C
OBRIGAÇÕES TRABALHISTAS	1.100,00 C
OBRIGAÇÕES COM PESSOAL	979,00 C
PRO LABORE A PAGAR	979,00 C
ENCARGOS SOCIAS A RECOLHER	121,00 C
INSS A RECOLHER	121,00 C
OBRIGAÇÕES TRIBUTARIAS	12.220,08 C
IMPOSTOS A RECOLHER	12.220,08 C
SIMPLES A RECOLHER	12.220,08 C
PATRIMONIO LIQUIDO	321.606,22 C
CAPITAL SOCIAL	120.000,00 C
CAPITAL SOCIAL SUBSCRITO	120.000,00 C
CAPITAL SOCIAL	120.000,00 C

BALANÇO PATRIMONIAL

0127

M A R SANTOS FERREIRA EIRELI

R 05, 01 - CONJ LOLITA - MUTIRAO - CEP : 65725-000

PEDREIRAS / MA

CNPJ : 42.034.494/0001-75

Inscrição Estadual : 12.697.725-9

Local de Registro : Jucema

Data Registro : 21/05/2021

Número Registro: 21600193265

Período de Movimento : MAIO/2021 a DEZEMBRO/2021

Folha: 20

LUCRO OU PREJUIZO NO EXERCICIO	201.606,22 C
LUCRO NO EXERCICIO	201.606,22 C
LUCRO NO PERIODO	201.606,22 C
TOTAL DO PASSIVO =====>	343.296,30 C

Reconhecemos a exatidão do presente BALANÇO PATRIMONIAL, totalizando tanto no Ativo como na soma do Passivo com o Patrimônio Líquido,

a importância de :

R\$ 343.296,30 (Trezentos e Quarenta e Três Mil e Duzentos e Noventa e Seis Reais e Trinta Centavos)

PEDREIRAS/MA, 31 de DEZEMBRO de 2021

 JAILSON DE ALMEIDA ROCHA
 CONTABILISTA
 C.P.F. :460.225.463-20 RG : 1213386 MA
 C.R.C. :MA-6285

 MARIA ANTONIA RODRIGUES SANTOS FERREIRA
 SOCIO
 C.P.F. :010.226.683-23

DEMONSTRAÇÃO DO RESULTADO DO EXERCÍCIO EM 31/12/2021

M A R SANTOS FERREIRA EIRELI

R 05, 01 - CONJ LOLITA - MUTIRAO CEP : 65725-000

PEDREIRAS / MA

CNPJ / CEI : 42.034.494/0001-75

Inscrição Estadual: 12.697.725-9

Local de Registro: Jucema

Data do Registro: 21/05/2021

Nº do Registro: 21600193265

Período Movimento: MAIO/2021 a DEZEMBRO/2021

FOLHA: 21

Receita Bruta

RECEITAS

VENDAS DE MERCADORIAS

399.837,83

399.837,83

(=) Receita Líquida de Vendas e/ou Serviços

399.837,83

(-) Custos de bens e/ou serviços vendidos

CUSTOS DE VENDAS E SERVIÇOS

CUSTO DAS MERCADORIAS VENDIDAS (CMV)

169.200,19

169.200,19

(=) Lucro Bruto

230.637,64

(-) Despesas Operacionais

DESPESAS ADMINISTRATIVAS

PRO-LABORE

7.700,00

7.700,00

DESPESAS TRIBUTARIAS

SIMPLES

21.331,42

21.331,42

(=) Lucro Operacional antes do Resultado Financeiro

201.606,22

(=) LUCRO LÍQUIDO DO EXERCÍCIO

201.606,22

PEDREIRAS / MA, 31 de Dezembro de 2021

JAILSON DE ALMEIDA ROCHA
 CONTABILISTA
 C.P.F. :460.225.463-20 RG : 1213386 MA
 C.R.C. :MA-6285

MARIA ANTONIA RODRIGUES SANTOS FERREIRA
 SOCIO
 C.P.F. :010.226.683-23

ANÁLISE DE DEMONSTRAÇÕES CONTÁBEIS

Página 4 de 10

M A R SANTOS FERREIRA EIRELI

R 05, 01 - CONJ LOLITA - MUTIRAO - CEP : 65725-000

PEDREIRAS / MA

CNPJ: 42.034.494/0001-75

I.E.: 12.697.725-9

Local de Registro: Jucema

Data do Registro: 21/05/2021

Nº do Registro: 21600193265

Período Movimento: MAIO/2021 a DEZEMBRO/2021

FOLHA : 0002

PEDREIRAS/MA	
Proc:	2706004/2022
FLS:	95
Rub:	

ÍNDICE DE LÍQUIDEZ

ÍNDICE DE LÍQUIDEZ GERAL

$$\text{ILG} = \frac{\text{Ativo Circulante} + \text{Realizável a Longo Prazo}}{\text{Passivo Circulante} + \text{Passivo não Circulante}} \quad \text{ILG} = \frac{343.296,30}{21.690,08} \quad \text{ILG} : 15,8273$$

ÍNDICE DE LÍQUIDEZ CORRENTE

$$\text{ILC} = \frac{\text{Ativo Circulante}}{\text{Passivo Circulante}} \quad \text{ILC} = \frac{343.296,30}{21.690,08} \quad \text{ILC} : 15,8273$$

ÍNDICE DE LÍQUIDEZ SECA

$$\text{ILS} = \frac{\text{Ativo Circulante} - \text{Estoque}}{\text{Passivo Circulante}} \quad \text{ILS} = \frac{285.097,17}{21.690,08} \quad \text{ILS} : 13,1441$$

ÍNDICE DE LÍQUIDEZ IMEDIATA

$$\text{ILI} = \frac{\text{Disponível}}{\text{Passivo Circulante}} \quad \text{ILI} = \frac{285.097,17}{21.690,08} \quad \text{ILI} : 13,1441$$

ÍNDICE DE ESTRUTURA DO ATIVO

ÍNDICE DE PARTICIPAÇÃO DO DISPONÍVEL

$$\text{IPD} = \frac{\text{Disponível}}{\text{Ativo Circulante}} \quad \text{IPD} = \frac{285.097,17}{343.296,30} \quad \text{IPD} : 0,8305$$

ÍNDICE DE PARTICIPAÇÃO DOS ESTOQUES

$$\text{IPE} = \frac{\text{Estoque}}{\text{Ativo Circulante}} \quad \text{IPE} = \frac{58.199,13}{343.296,30} \quad \text{IPE} : 0,1695$$

ÍNDICE DE PARTICIPAÇÃO DO ATIVO CIRCULANTE

$$\text{IPAC} = \frac{\text{Ativo Circulante}}{\text{Ativo}} \quad \text{IPAC} = \frac{343.296,30}{343.296,30} \quad \text{IPAC} : 1$$

ÍNDICE DE PARTICIPAÇÃO DE CREDORES

$$\text{IPC} = \frac{\text{Fornecedores}}{\text{Ativo Circulante}} \quad \text{IPC} = \frac{8.370,00}{343.296,30} \quad \text{IPC} : 0,0244$$

M A R SANTOS FERREIRA EIRELI

R 05, 01 - CONJ LOLITA - MUTIRAO - CEP : 65725-000

PEDREIRAS / MA

CNPJ: 42.034.494/0001-75

I.E.: 12.697.725-9

Local de Registro: Jucema

Data do Registro: 21/05/2021

Período Movimento: MAIO/2021 a DEZEMBRO/2021

PEDREIRAS/MA

Proc 2706004/2022

FLS. 96

Rut

Nº do Registro: 21600193265

FOLHA : 0003

ÍNDICE DE ESTRUTURA DO PASSIVO

ÍNDICE DE VARIAÇÃO DOS RECURSOS PRÓPRIOS

$$\text{IVRP} = \frac{\text{Patrimônio Líquido}}{\text{Patrimônio Líquido Anterior}} \quad \text{IVRP} = \frac{321.606,22}{0,00} \quad \text{IVRP : } 321606,22$$

ÍNDICE DE PARTICIPAÇÃO DO E.L.P.

$$\text{IPELP} = \frac{\text{Patrimônio Líquido}}{\text{Passivo não Circulante}} \quad \text{IPELP} = \frac{321.606,22}{0,00} \quad \text{IPELP : } 321606,22$$

ÍNDICE DE PARTICIPAÇÃO DO EXIGÍVEL TOTAL

$$\text{IPET} = \frac{\text{Patrimônio Líquido}}{\text{Passivo Circulante}} \quad \text{IPET} = \frac{321.606,22}{21.690,08} \quad \text{IPET : } 14,8273$$

ÍNDICE DE PARTICIPAÇÃO DO PASSIVO

$$\text{IPP} = \frac{\text{Patrimônio Líquido}}{\text{Passivo}} \quad \text{IPP} = \frac{321.606,22}{343.296,30} \quad \text{IPP : } 0,9368$$

ÍNDICE DE CAPITAL DE GIRO

CAPITALIZAÇÃO

$$\text{C} = \frac{\text{Patrimônio Líquido} * 100}{\text{Ativo}} \quad \text{C} = \frac{32.160.622,00}{343.296,30} \quad \text{C : } 93,6818$$

IMOBILIZAÇÃO DO CAPITAL PRÓPRIO

$$\text{IC} = \frac{\text{Ativo Imobilizado} * 100}{\text{Patrimônio Líquido}} \quad \text{IC} = \frac{0,00}{321.606,22} \quad \text{IC : } 0$$

LÍQUIDEZ DOS RECURSOS PRÓPRIOS

$$\text{LRP} = \frac{\text{Capital de Giro}}{\text{Patrimônio Líquido}} \quad \text{LRP} = \frac{343.296,30}{321.606,22} \quad \text{LRP : } 1,0674$$

ANÁLISE DE DEMONSTRAÇÕES CONTÁBEIS

Página 6 de 10

M A R SANTOS FERREIRA EIRELI

R 05, 01 - CONJ LOLITA - MUTIRAO - CEP : 65725-000

PEDREIRAS / MA

CNPJ: 42.034.494/0001-75

I.E.: 12.697.725-9

Local de Registro: Jucema

Data do Registro: 21/05/2021

Nº do Registro: 21600193265

Período Movimento: MAIO/2021 a DEZEMBRO/2021

FOLHA : 0004

PEDREIRAS/MA

Proc. 2700004/2021

FLS: 917

Rul:

ÍNDICE DE ENDIVIDAMENTO

ÍNDICE DE ENDIVIDAMENTO GERAL

$$\text{IEG} = \frac{\text{Passivo Circulante} + \text{Passivo não Circulante}}{\text{Ativo}} \quad \text{IEG} = \frac{21.690,08}{343.296,30} \quad \text{IEG : } 0,0632$$

ÍNDICE DE ENDIVIDAMENTO CORRENTE

$$\text{IEC} = \frac{\text{Passivo Circulante}}{\text{Ativo}} \quad \text{IEC} = \frac{21.690,08}{343.296,30} \quad \text{IEC : } 0,0632$$

ÍNDICE DE CAPITAL DE TERCEIROS

$$\text{ICT} = \frac{\text{Passivo Circulante} + \text{Passivo não Circulante}}{\text{Patrimônio Líquido}} \quad \text{ICT} = \frac{21.690,08}{321.606,22} \quad \text{ICT : } 0,0674$$

ÍNDICE DE RENTABILIDADE

ÍNDICE DE GIRO DO ATIVO

$$\text{IGA} = \frac{\text{Receitas}}{\text{Ativo}} \quad \text{IGA} = \frac{399.837,83}{343.296,30} \quad \text{IGA : } 1,1647$$

MARGEM OPERACIONAL

$$\text{MO} = \frac{\text{Lucro/Prejuízo Operacional}}{\text{Receitas}} \quad \text{MO} = \frac{0,00}{399.837,83} \quad \text{MO : } 0$$

RENTABILIDADE DO ATIVO

$$\text{RA} = \frac{\text{Lucro/Prejuízo do Exercício}}{\text{Ativo}} \quad \text{RA} = \frac{201.606,22}{343.296,30} \quad \text{RA : } 0,5873$$

RENTABILIDADE DO PATRIMÔNIO LÍQUIDO

$$\text{RPL} = \frac{\text{Lucro/Prejuízo do Exercício} * 100}{\text{Patrimônio Líquido}} \quad \text{RPL} = \frac{20.160.622,00}{321.606,22} \quad \text{RPL : } 62,6873$$

ÍNDICE RECEITAS SOBRE DESPESAS

$$\text{IRD} = \frac{\text{Receitas}}{\text{Despesas}} \quad \text{IRD} = \frac{399.837,83}{198.231,61} \quad \text{IRD : } 2,017$$

M A R SANTOS FERREIRA EIRELI

R 05, 01 - CONJ LOLITA - MUTIRAO - CEP : 65725-000

PEDREIRAS / MA

CNPJ: 42.034.494/0001-75

I.E.: 12.697.725-9

Local de Registro: Jucema

Data do Registro: 21/05/2021

Período Movimento: MAIO/2021 a DEZEMBRO/2021

	PEDREIRAS/MA
Proc:	27060001/202 2
FLS:	910
Rub:	
Nº do Registro:	21600193265
	FOLHA : 0005

ÍNDICE DE INDEPENDÊNCIA FINANCEIRA**ÍNDICE DE INDEPENDÊNCIA FINANCEIRA**

$$\text{IIF} = \frac{\text{Patrimônio Líquido}}{\text{Ativo}} = \frac{321.606,22}{343.296,30} \quad \text{IIF} = 0,9368$$

ÍNDICE DE SOLVÊNCIA GERAL**ÍNDICE DE SOLVÊNCIA GERAL**

$$\text{ISG} = \frac{\text{Ativo}}{\text{Passivo Circulante} + \text{Passivo não Circulante}} = \frac{343.296,30}{21.690,08} \quad \text{ISG} = 15,8273$$

ÍNDICE DE GRAU DE IMOBILIZAÇÃO**ÍNDICE DE GRAU DE IMOBILIZAÇÃO**

$$\text{IGI} = \frac{\text{Ativo Imobilizado}}{\text{Patrimônio Líquido}} = \frac{0,00}{321.606,22} \quad \text{IGI} = 0$$

NOTAS EXPLICATIVAS

PEDREIRAS/MA	
Proc.	21600193265-2
FLS.	939
Rub.	

M A R SANTOS FERREIRA EIRELI

R 05, 01 - CONJ LOLITA - MUTIRAO - CEP : 65725-000

PEDREIRAS / MA

CNPJ: 42.034.494/0001-75

Local de Registro: JUCEMA

Inscrição Estadual: 12.697.725-9

Data de Registro: 21/05/2021

Nº do Registro: 21600193265

NOTA 01 - INICIO DE ATIVIDADES

A empresa **M A R SANTOS FERREIRA EIRELI**, declara para os devidos fins de direitos, societario, tributario, trabalhista, administrativo e juridico que seu registro junto à JUCEMA sob o nº 21600193265 foi realizado na data de 21/05/2021, com inicio de suas atividade na mesma data.

NOTA 02 - NORMAS BRASILEIRAS DE CONTABILIDADE

A contabilidade da empresa é realizada em conformidade com as Normas Brasileiras de Contabilidade, em especial, com a ITG 1000 Modelo Contabil para pequenas empresas.

NOTA 03 - ATIVIDADES EMPRESARIAIS

A atividade empresarial principal que consta no objetivo no contrato social da empresa é: 47.12-1-00 - Comércio varejista de mercadorias em geral, com predominância de produtos alimentícios - minimercados, mercearias e armazéns;

As atividades secundarias desenvolvidas pela empresa são:

- 18.22-9-01 - Serviços de encadernação e plastificação;
- 46.34-6-01 - Comércio atacadista de carnes bovinas e suínas e derivados;
- 46.34-6-02 - Comércio atacadista de aves abatidas e derivados;
- 46.34-6-99 - Comércio atacadista de carnes e derivados de outros animais;
- 46.37-1-07 - Comércio atacadista de chocolates, confeitos, balas, bombons e semelhantes;
- 46.37-1-99 - Comércio atacadista especializado em outros produtos alimentícios não especificados anteriormente;
- 46.39-7-01 - Comércio atacadista de produtos alimentícios em geral;
- 46.41-9-03 - Comércio atacadista de artigos de armarinho;
- 46.42-7-02 - Comércio atacadista de roupas e acessórios para uso profissional e de segurança do trabalho;
- 46.47-8-01 - Comércio atacadista de artigos de escritório e de papelaria;
- 46.49-4-01 - Comércio atacadista de equipamentos elétricos de uso pessoal e doméstico;
- 46.49-4-02 - Comércio atacadista de aparelhos eletrônicos de uso pessoal e doméstico;
- 46.49-4-08 - Comércio atacadista de produtos de higiene, limpeza e conservação domiciliar;
- 46.49-4-09 - Comércio atacadista de produtos de higiene, limpeza e conservação domiciliar, com atividade de fracionamento e acondicionamento associada;
- 46.49-4-99 - Comércio atacadista de outros equipamentos e artigos de uso pessoal e doméstico não especificados anteriormente;
- 46.91-5-00 - Comércio atacadista de mercadorias em geral, com predominância de produtos alimentícios;
- 47.13-0-02 - Lojas de variedades, exceto lojas de departamentos ou magazines;
- 47.21-1-03 - Comércio varejista de laticínios e frios;
- 47.21-1-04 - Comércio varejista de doces, balas, bombons e semelhantes;
- 47.24-5-00 - Comércio varejista de hortifrutigranjeiros;
- 47.29-6-02 - Comércio varejista de mercadorias em lojas de conveniência;
- 47.29-6-99 - Comércio varejista de produtos alimentícios em geral ou especializado em produtos alimentícios não especificados anteriormente;
- 47.53-9-00 - Comércio varejista especializado de eletrodomésticos e equipamentos de áudio e vídeo;
- 47.55-5-02 - Comercio varejista de artigos de armarinho;
- 47.59-8-99 - Comércio varejista de outros artigos de uso pessoal e doméstico não especificados anteriormente;
- 47.61-0-03 - Comércio varejista de artigos de papelaria;
- 47.63-6-02 - Comércio varejista de artigos esportivos;
- 47.72-5-00 - Comércio varejista de cosméticos, produtos de perfumaria e de higiene pessoal;
- 47.81-4-00 - Comércio varejista de artigos do vestuário e acessórios;
- 47.89-0-05 - Comércio varejista de produtos saneantes domissanitários;
- 47.89-0-07 - Comércio varejista de equipamentos para escritório.

NOTA 04 - PRINCIPAIS PRÁTICAS CONTÁBEIS ADOADAS**4.1 - Caixa e Equivalencia de Caixa**

Corresponde aos valores de caixa, depósitos bancários de livre movimentação e investimentos em aplicações que possam ser sacados a qualquer momento sem riscos ou riscos insignificantes de alterações de valor.

4.2 - Contas a Receber

Classificado no Ativo Circulante, são registrados os valores que a empresa tem a receber de seus clientes.

4.3 - Imobilizado

Os bens são demonstrados pelo custo de aquisição.

4.4 - Receitas e Despesas

São registrados com base no regime de competência, observando os Princípios Contábeis pertinentes, em especial os Princípios da Realização e do Custo Histórico e da Confrontação.

4.5 Capital Social

O capital social da empresa é de R\$ 120.000,00 (cento e vinte mil reais) totalmente integralizado em moeda corrente do

NOTAS EXPLICATIVAS

M A R SANTOS FERREIRA EIRELI

R 05, 01 - CONJ LOLITA - MUTIRAO - CEP : 65725-000

PEDREIRAS / MA

CNPJ: 42.034.494/0001-75

Local de Registro: JUCEMA

Inscrição Estadual: 12.697.725-9

Data de Registro: 21/05/2021

Nº do Registro: 21600193265

PEDREIRAS/MA	
Proc.	2706004/202 2
FLS.	920
Rub.	

País.

NOTA 05 - POLITICAS CONTABEIS

Políticas contábeis são princípios, convenções, regras e práticas aplicadas pela entidade na elaboração e apresentação das demonstrações contábeis:

- A) As informações contidas nas Demonstrações Contábeis foram registradas e encontram-se expressas em moeda corrente nacional, sem considerar os efeitos inflacionários do período;
- B) A empresa adotou as regras contidas na ITG 1000 Modelo Contábil para Pequenas Empresas e, subsidiariamente a NBT TG 1000 Contabilidade para Pequenas e Médias Empresas.

NOTA 06 - OUTRAS INFORMAÇÕES RELEVANTES

A elaboração das Demonstrações Contábeis do ano de 2021 foram elaboradas de acordo com os fatos administrativos registrados no período de 21/05/2021 a 31/12/2021.



PEDREIRAS/MA	
Proc.	2706004/2022 <i>2</i>
FLS.	92
Rub.	<i>J</i>

ASSINATURA ELETRÔNICA

Certificamos que o ato da empresa M A R SANTOS FERREIRA EIRELI consta assinado digitalmente por:

IDENTIFICAÇÃO DO(S) ASSINANTE(S)	
CPF/CNPJ	Nome
01022668323	MARIA ANTONIA RODRIGUES SANTOS FERREIRA
46022546320	JAILSON DE ALMEIDA ROCHA

CERTIFICO O REGISTRO EM 25/02/2022 08:41 SOB Nº 20220256691.
PROTOCOLO: 220256691 DE 24/02/2022.
CÓDIGO DE VERIFICAÇÃO: 12202545810. CNPJ DA SEDE: 42034494000175.
NIRE: 21600193265. COM EFEITOS DO REGISTRO EM: 24/02/2022.
M A R SANTOS FERREIRA EIRELI

JUCEMA

LARISSA ROCHA DA SILVA
SECRETÁRIA-GERAL
www.empresafacil.ma.gov.br

	PEDREIRAS/MA
Proc.	2706004/202 2
FLS	02
Rub.	0

TERMO DE ABERTURA

LIVRO DIÁRIO

Nº de Ordem 1

Contém este livro 23 FOLHA(s) numeradas eletronicamente do número 1 a 23 e servirá de Livro Diário, referente à movimentação contábil do período compreendido entre 21/05/2021 a 31/12/2021 obtidas através de processamento eletrônico com os lançamentos das operações próprias do estabelecimento abaixo identificado:

Nome : M A R SANTOS FERREIRA EIRELI
Endereço : R 05, 01 - CONJ LOLITA
Bairro : MUTIRAO
C.E.P. : 65725-000
Cidade : PEDREIRAS / MA

Registrado em JUCEMA
sob nº 21600193265

Arquivado em 21/05/2021

Inscrição Estadual nº 12.697.725-9
C.N.P.J. nº 42.034.494/0001-75

Pedreiras/MA, 21 de Maio de 2021

JAILSON DE ALMEIDA ROCHA
Contabilista
C.P.F.: 460.225.463-20
R.G. : 1213386 MA
C.R.C.: MA-6285

MARIA ANTONIA RODRIGUES SANTOS FERREIRA
TITULAR
C.P.F.: 010.226.683-23
R.G.: 2309130 SSPPI

LIVRO DIÁRIO

PEDREIRAS/MA

M A R SANTOS FERREIRA EIRELI

Proc. 2706004/2021

FLS. 023 0127

Rub. _____

R 05, 01 - CONJ LOLITA - MUTIRAO CEP : 65725-000

PEDREIRAS / MA

CNPJ / CEI : 42.034.494/0001-75

Inscrição Estadual: 12.697.725-9

Local de Registro : Jucema

Data do Registro : 21/05/2021 Nº do Registro : 21600193265

Período Movimento: 21/05/2021 a 31/12/2021

LIVRO : 0001

FOLHA: 2

Data	Lançamento	Conta Débito Conta Crédito Histórico / Complemento	Valor
		Total Saldo de Abertura do ATIVO ==>	0,00
		Total Saldo de Abertura do PASSIVO ==>	0,00
21/05	1.0000	1.01.01.01.0001 - CAIXA MATRIZ 2.03.01.01.0001 - CAPITAL SOCIAL 047 - Capital Social Integralizado INTEGRALIZAÇÃO DE CAPITAL	120.000,00
		Total Débitos	120.000,00
		Total Créditos	120.000,00
Total do Mês =====>		Débitos :	120.000,00
		Créditos :	120.000,00

		A Transportar =====>	Débitos :	120.000,00	Créditos :	120.000,00
--	--	--------------------------------	------------------	-------------------	-------------------	-------------------

LIVRO DIÁRIO

M A R SANTOS FERREIRA EIRELI

0127

R 05, 01 - CONJ LOLITA - MUTIRAO CEP : 65725-000

PEDREIRAS / MA

CNPJ / CEI : 42.034.494/0001-75

Local de Registro : Jucema

Período Movimento: 21/05/2021 a 31/12/2021

Inscrição Estadual: 12.697.725-9

Data do Registro : 21/05/2021 Nº do

LIVRO : 0001

PEDREIRAS/MA

Proc: 2706004/2021 2

FLS. 927

Registro: 21600193265

FOLHA: 3

Data	Lançamento	Conta Débito Conta Crédito Histórico / Complemento	Valor
		De Transporte =====> Débitos :	120.000,00
		Créditos :	120.000,00
02/06	4.0000	1.01.03.01.0001 - COMPRAS DE MERCADORIAS 1.01.01.01.0001 - CAIXA MATRIZ 129 - Pago compra de Mercadorias conforme: NFE, 2, 17754	2.921,10
		Total Débitos	2.921,10
		Total Créditos	2.921,10
15/06	7.0000	1.01.01.01.0001 - CAIXA MATRIZ 3.01.01.01.0001 - VENDAS DE MERCADORIAS 001 - Vendas de Mercadorias Conforme NF N° NFE, 1, 1	21.296,50
		Total Débitos	21.296,50
		Total Créditos	21.296,50
16/06	5.0000	1.01.03.01.0001 - COMPRAS DE MERCADORIAS 1.01.01.01.0001 - CAIXA MATRIZ 129 - Pago compra de Mercadorias conforme: NFE, 2, 17971	41,61
16/06	6.0000	1.01.03.01.0001 - COMPRAS DE MERCADORIAS 1.01.01.01.0001 - CAIXA MATRIZ 129 - Pago compra de Mercadorias conforme: NFE, 2, 17973	25,18
		Total Débitos	66,79
		Total Créditos	66,79
30/06	2.0000	4.01.01.02.0012 - PRO-LABORE 2.01.02.01.0002 - PRO LABORE A PAGAR 071 - Provisão de Pro-labore ref. mês	1.100,00
30/06	3.0000	2.01.02.01.0002 - PRO LABORE A PAGAR 2.01.02.02.0001 - INSS A RECOLHER 171 - Retenção de INSS S/ pro-labore ref. mês	121,00
30/06	8.0000	4.01.01.03.0012 - SIMPLES 2.01.03.01.0006 - SIMPLES A RECOLHER 140 - Provisão do Simples ref. mês: 06/2021	851,86
		Total Débitos	2.072,86
		Total Créditos	2.072,86
Total do Mês =====>		Débitos :	146.357,25
		Créditos :	146.357,25
		A Transportar =====>	Débitos : 146.357,25
		Créditos :	146.357,25

LIVRO DIÁRIO

M A R SANTOS FERREIRA EIRELI

R 05, 01 - CONJ LOLITA - MUTIRAO CEP : 65725-000

PEDREIRAS / MA

CNPJ / CEI : 42.034.494/0001-75

Local de Registro : Jucema

Período Movimento: 21/05/2021 a 31/12/2021

Inscrição Estadual: 12.697.725-9

Data do Registro : 21/05/2021 Nº do Registro : 21600193265

LIVRO : 0001

FOLHA: 4

PEDREIRAS/MA	
Proc. 2706004/2022	01272
FLS. 925	
Rub.	

Data	Lançamento	Conta Débito Conta Crédito Histórico / Complemento	Valor
		De Transporte =====> Débitos :	146.357,25
		Créditos :	146.357,25
05/07	14.0000	2.01.02.01.0002 - PRO LABORE A PAGAR 1.01.01.01.0001 - CAIXA MATRIZ 045 - Pagamento de Pro-labore ref. mês: 062021	979,00
			Total Débitos 979,00
			Total Créditos 979,00
13/07	11.0000	1.01.01.01.0001 - CAIXA MATRIZ 3.01.01.01.0001 - VENDAS DE MERCADORIAS 001 - Vendas de Mercadorias Conforme NF N° NFE, 1, 2	17.298,75
			Total Débitos 17.298,75
			Total Créditos 17.298,75
20/07	12.0000	2.01.03.01.0006 - SIMPLES A RECOLHER 1.01.01.01.0001 - CAIXA MATRIZ 031 - Pagamento de DARF Simples ref. mês: 06/2021	851,86
20/07	15.0000	2.01.02.02.0001 - INSS A RECOLHER 1.01.01.01.0001 - CAIXA MATRIZ 055 - Pagamento de INSS ref. mês 062021	121,00
			Total Débitos 972,86
			Total Créditos 972,86
31/07	9.0000	4.01.01.02.0012 - PRO-LABORE 2.01.02.01.0002 - PRO LABORE A PAGAR 071 - Provisão de Pro-labore ref. mês	1.100,00
31/07	10.0000	2.01.02.01.0002 - PRO LABORE A PAGAR 2.01.02.02.0001 - INSS A RECOLHER 171 - Retenção de INSS S/ pro-labore ref. mês	121,00
31/07	13.0000	4.01.01.03.0012 - SIMPLES 2.01.03.01.0006 - SIMPLES A RECOLHER 140 - Provisão do Simples ref. mês: 07/2021	691,95
			Total Débitos 1.912,95
			Total Créditos 1.912,95
		Total do Mês =====> Débitos :	167.520,81
		Créditos :	167.520,81

		A Transportar =====> Débitos :	167.520,81	Créditos :	167.520,81
--	--	--	-------------------	-------------------	-------------------

LIVRO DIÁRIO

M A R SANTOS FERREIRA EIRELI

R 05, 01 - CONJ LOLITA - MUTIRAO CEP : 65725-000

PEDREIRAS / MA

CNPJ / CEI : 42.034.494/0001-75

Local de Registro : Jucema

Período Movimento: 21/05/2021 a 31/12/2021

Inscrição Estadual: 12.697.725-9

Data do Registro : 21/05/2021 Nº do Registro : 21600193265

LIVRO : 0001

FOLHA: 5

PEDREIRAS/MA 0127

Proc. 2706004/2021

FLS. 926

Rub. 1

Data	Lançamento	Conta Débito Conta Crédito Histórico / Complemento		Valor
		De Transporte =====>	Débitos :	
			167.520,81	167.520,81
05/08	74.0000	2.01.02.01.0002 - PRO LABORE A PAGAR 1.01.01.01.0001 - CAIXA MATRIZ 045 - Pagamento de Pro-labore ref. mês: 072021		979,00
			Total Débitos	979,00
			Total Créditos	979,00
10/08	18.0000	1.01.03.01.0001 - COMPRAS DE MERCADORIAS 1.01.01.01.0001 - CAIXA MATRIZ 129 - Pago compra de Mercadorias conforme: NFE, 2, 18870		949,78
			Total Débitos	949,78
			Total Créditos	949,78
20/08	19.0000	1.01.03.01.0004 - COMPRAS DE MATERIAS-PRIMAS 1.01.01.01.0001 - CAIXA MATRIZ 135 - Compra de Materia Prima p/ industrial.		549,00
20/08	72.0000	2.01.03.01.0006 - SIMPLES A RECOLHER 1.01.01.01.0001 - CAIXA MATRIZ 031 - Pagamento de DARF Simples ref. mês: 07/2021		691,95
20/08	75.0000	2.01.02.02.0001 - INSS A RECOLHER 1.01.01.01.0001 - CAIXA MATRIZ 055 - Pagamento de INSS ref. mês 072021		121,00
			Total Débitos	1.361,95
			Total Créditos	1.361,95
24/08	61.0000	1.01.01.01.0001 - CAIXA MATRIZ 3.01.01.01.0001 - VENDAS DE MERCADORIAS 001 - Vendas de Mercadorias Conforme NF N° NFE, 1, 3		21.022,69
			Total Débitos	21.022,69
			Total Créditos	21.022,69
25/08	20.0000	1.01.03.01.0001 - COMPRAS DE MERCADORIAS 1.01.01.01.0001 - CAIXA MATRIZ 129 - Pago compra de Mercadorias conforme: NFE, 2, 19138		189,50
25/08	21.0000	1.01.03.01.0001 - COMPRAS DE MERCADORIAS 1.01.01.01.0001 - CAIXA MATRIZ 129 - Pago compra de Mercadorias conforme: NFE, 2, 19139		7.923,50
25/08	22.0000	1.01.03.01.0001 - COMPRAS DE MERCADORIAS 1.01.01.01.0001 - CAIXA MATRIZ 129 - Pago compra de Mercadorias conforme: NFE, 2, 19140		503,17
25/08	23.0000	1.01.03.01.0001 - COMPRAS DE MERCADORIAS 1.01.01.01.0001 - CAIXA MATRIZ 129 - Pago compra de Mercadorias conforme: NFE, 2, 19141		181,69
25/08	24.0000	1.01.03.01.0001 - COMPRAS DE MERCADORIAS 1.01.01.01.0001 - CAIXA MATRIZ 129 - Pago compra de Mercadorias conforme: NFE, 2, 19142		120,47
25/08	25.0000	1.01.03.01.0001 - COMPRAS DE MERCADORIAS 1.01.01.01.0001 - CAIXA MATRIZ 129 - Pago compra de Mercadorias conforme: NFE, 2, 19143		388,50
		A Transportar =====>	Débitos :	201.141,06
			Créditos :	201.141,06

LIVRO DIÁRIO

M A R SANTOS FERREIRA EIRELI

R 05, 01 - CONJ LOLITA - MUTIRAO CEP : 65725-000

PEDREIRAS / MA

CNPJ / CEI : 42.034.494/0001-75

Local de Registro : Jucema

Período Movimento: 21/05/2021 a 31/12/2021

Inscrição Estadual: 12.697.725-9

Data do Registro : 21/05/2021 Nº do Registro : 21600193265

LIVRO : 0001

FOLHA: 6

PEDREIRAS 0127	
Proc.	2706084202
FLS.	27
Rub	

Data	Lançamento	Conta Débito Conta Crédito Histórico / Complemento		Valor
		De Transporte =====>	Débitos :	
			201.141,06	201.141,06
25/08	26.0000	1.01.03.01.0001 - COMPRAS DE MERCADORIAS 1.01.01.01.0001 - CAIXA MATRIZ 129 - Pago compra de Mercadorias conforme: NFE, 2, 19144		5.980,00
25/08	27.0000	1.01.03.01.0001 - COMPRAS DE MERCADORIAS 1.01.01.01.0001 - CAIXA MATRIZ 129 - Pago compra de Mercadorias conforme: NFE, 2, 19146		4.326,85
25/08	28.0000	1.01.03.01.0001 - COMPRAS DE MERCADORIAS 1.01.01.01.0001 - CAIXA MATRIZ 129 - Pago compra de Mercadorias conforme: NFE, 2, 19147		2.017,80
25/08	29.0000	1.01.03.01.0001 - COMPRAS DE MERCADORIAS 2.01.01.01.0001 - FORNECEDORES GERAIS 046 - Compra de Mercadorias a Prazo conf. NFE, 2, 19149		821,20
25/08	30.0000	1.01.03.01.0001 - COMPRAS DE MERCADORIAS 2.01.01.01.0001 - FORNECEDORES GERAIS 046 - Compra de Mercadorias a Prazo conf. NFE, 2, 19150		600,48
25/08	31.0000	1.01.03.01.0001 - COMPRAS DE MERCADORIAS 1.01.01.01.0001 - CAIXA MATRIZ 129 - Pago compra de Mercadorias conforme: NFE, 2, 19151		6.137,70
25/08	32.0000	1.01.03.01.0001 - COMPRAS DE MERCADORIAS 2.01.01.01.0001 - FORNECEDORES GERAIS 046 - Compra de Mercadorias a Prazo conf. NFE, 2, 19154		4.776,20
25/08	33.0000	1.01.03.01.0001 - COMPRAS DE MERCADORIAS 2.01.01.01.0001 - FORNECEDORES GERAIS 046 - Compra de Mercadorias a Prazo conf. NFE, 2, 19155		272,87
25/08	34.0000	1.01.03.01.0001 - COMPRAS DE MERCADORIAS 1.01.01.01.0001 - CAIXA MATRIZ 129 - Pago compra de Mercadorias conforme: NFE, 2, 19156		4.790,00
25/08	35.0000	1.01.03.01.0001 - COMPRAS DE MERCADORIAS 1.01.01.01.0001 - CAIXA MATRIZ 129 - Pago compra de Mercadorias conforme: NFE, 2, 19157		9.522,55
25/08	36.0000	1.01.03.01.0001 - COMPRAS DE MERCADORIAS 2.01.01.01.0001 - FORNECEDORES GERAIS 046 - Compra de Mercadorias a Prazo conf. NFE, 2, 19158		567,00
25/08	37.0000	1.01.03.01.0001 - COMPRAS DE MERCADORIAS 1.01.01.01.0001 - CAIXA MATRIZ 129 - Pago compra de Mercadorias conforme: NFE, 2, 19159		2.268,00
25/08	38.0000	1.01.03.01.0001 - COMPRAS DE MERCADORIAS 2.01.01.01.0001 - FORNECEDORES GERAIS 046 - Compra de Mercadorias a Prazo conf. NFE, 2, 19160		1.890,00
25/08	39.0000	1.01.03.01.0001 - COMPRAS DE MERCADORIAS 1.01.01.01.0001 - CAIXA MATRIZ 129 - Pago compra de Mercadorias conforme: NFE, 2, 19161		5.375,00
25/08	40.0000	1.01.03.01.0001 - COMPRAS DE MERCADORIAS 2.01.01.01.0001 - FORNECEDORES GERAIS 046 - Compra de Mercadorias a Prazo conf. NFE, 2, 19162		1.375,90
		A Transportar =====>	Débitos :	Créditos :
			251.862,61	251.862,61

LIVRO DIÁRIO

M A R SANTOS FERREIRA EIRELI

R 05, 01 - CONJ LOLITA - MUTIRAO CEP : 65725-000

PEDREIRAS / MA

CNPJ / CEI : 42.034.494/0001-75

Local de Registro : Jucema

Período Movimento: 21/05/2021 a 31/12/2021

Inscrição Estadual: 12.697.725-9

Data do Registro : 21/05/2021 Nº do Registro : 21600193265

LIVRO : 0001

FOLHA: 8

PEDREIRAS/MA	
Proc	2706004-0127
FLS.	429
Rub.	

Data	Lançamento	Conta Débito Conta Crédito Histórico / Complemento	Valor
		De Transporte =====> Débitos :	309.764,14
		Créditos :	309.764,14
25/08	55.0000	1.01.03.01.0001 - COMPRAS DE MERCADORIAS 1.01.01.01.0001 - CAIXA MATRIZ 129 - Pago compra de Mercadorias conforme: NFE, 2, 19178	5.025,00
25/08	56.0000	1.01.03.01.0001 - COMPRAS DE MERCADORIAS 1.01.01.01.0001 - CAIXA MATRIZ 129 - Pago compra de Mercadorias conforme: NFE, 2, 19179	5.025,00
25/08	57.0000	1.01.03.01.0001 - COMPRAS DE MERCADORIAS 1.01.01.01.0001 - CAIXA MATRIZ 129 - Pago compra de Mercadorias conforme: NFE, 2, 19180	5.025,00
25/08	58.0000	1.01.03.01.0001 - COMPRAS DE MERCADORIAS 2.01.01.01.0001 - FORNECEDORES GERAIS 046 - Compra de Mercadorias a Prazo conf. NFE, 2, 19181	2.565,00
25/08	59.0000	1.01.03.01.0001 - COMPRAS DE MERCADORIAS 1.01.01.01.0001 - CAIXA MATRIZ 129 - Pago compra de Mercadorias conforme: NFE, 2, 19182	4.275,00
25/08	60.0000	1.01.03.01.0001 - COMPRAS DE MERCADORIAS 2.01.01.01.0001 - FORNECEDORES GERAIS 046 - Compra de Mercadorias a Prazo conf. NFE, 2, 19183	4.221,60
		Total Débitos	144.066,51
		Total Créditos	144.066,51
26/08	62.0000	2.01.01.01.0001 - FORNECEDORES GERAIS 1.01.01.01.0001 - CAIXA MATRIZ 134 - Pago Duplicata nesta data ref.	1.407,20
		Total Débitos	1.407,20
		Total Créditos	1.407,20
27/08	63.0000	2.01.01.01.0001 - FORNECEDORES GERAIS 1.01.01.01.0001 - CAIXA MATRIZ 134 - Pago Duplicata nesta data ref.	2.330,00
27/08	64.0000	2.01.01.01.0001 - FORNECEDORES GERAIS 1.01.01.01.0001 - CAIXA MATRIZ 134 - Pago Duplicata nesta data ref.	855,00
		Total Débitos	3.185,00
		Total Créditos	3.185,00
30/08	65.0000	2.01.01.01.0001 - FORNECEDORES GERAIS 1.01.01.01.0001 - CAIXA MATRIZ 134 - Pago Duplicata nesta data ref.	1.923,19
30/08	66.0000	2.01.01.01.0001 - FORNECEDORES GERAIS 1.01.01.01.0001 - CAIXA MATRIZ 134 - Pago Duplicata nesta data ref.	662,26
30/08	67.0000	2.01.01.01.0001 - FORNECEDORES GERAIS 1.01.01.01.0001 - CAIXA MATRIZ 134 - Pago Duplicata nesta data ref.	920,08
30/08	68.0000	2.01.01.01.0001 - FORNECEDORES GERAIS 1.01.01.01.0001 - CAIXA MATRIZ 134 - Pago Duplicata nesta data ref.	5.085,00
30/08	69.0000	2.01.01.01.0001 - FORNECEDORES GERAIS 1.01.01.01.0001 - CAIXA MATRIZ 134 - Pago Duplicata nesta data ref.	505,50
		A Transportar =====> Débitos :	349.588,97
		Créditos :	349.588,97

LIVRO DIÁRIO

M A R SANTOS FERREIRA EIRELI

R 05, 01 - CONJ LOLITA - MUTIRAO CEP : 65725-000

PEDREIRAS / MA

CNPJ / CEI : 42.034.494/0001-75

Local de Registro : Jucema

Período Movimento: 21/05/2021 a 31/12/2021

Inscrição Estadual: 12.697.725-9

Data do Registro : 21/05/2021 Nº do Registro : 21600193265

LIVRO : 0001

FOLHA: 9

PEDREIRAS/MA 0127	
Proc.	2700004/2021
FLS.	930
Rut.	

Data	Lançamento	Conta Débito Conta Crédito Histórico / Complemento	Valor
		De Transporte =====> Débitos :	349.588,97
		Créditos :	349.588,97
		Total Débitos	9.096,03
		Total Créditos	9.096,03
31/08	16.0000	4.01.01.02.0012 - PRO-LABORE 2.01.02.01.0002 - PRO LABORE A PAGAR 071 - Provisão de Pro-labore ref. mês	1.100,00
31/08	17.0000	2.01.02.01.0002 - PRO LABORE A PAGAR 2.01.02.02.0001 - INSS A RECOLHER 171 - Retenção de INSS S/ pro-labore ref. mês	121,00
31/08	70.0000	2.01.01.01.0001 - FORNECEDORES GERAIS 1.01.01.01.0001 - CAIXA MATRIZ 134 - Pago Duplicata nesta data ref.	630,00
31/08	71.0000	2.01.01.01.0001 - FORNECEDORES GERAIS 1.01.01.01.0001 - CAIXA MATRIZ 134 - Pago Duplicata nesta data ref.	3.100,00
31/08	73.0000	4.01.01.03.0012 - SIMPLES 2.01.03.01.0005 - SIMPLES A RECOLHER 140 - Provisão do Simples ref. mês: 08/2021	840,90
		Total Débitos	5.791,90
		Total Créditos	5.791,90
		Total do Mês =====> Débitos :	355.380,87
		Créditos :	355.380,87
		A Transportar =====> Débitos :	355.380,87
		Créditos :	355.380,87

LIVRO DIÁRIO

M A R SANTOS FERREIRA EIRELI

R 05, 01 - CONJ LOLITA - MUTIRAO CEP : 65725-000

PEDREIRAS / MA

CNPJ / CEI : 42.034.494/0001-75

Local de Registro : Jucema

Período Movimento: 21/05/2021 a 31/12/2021

Inscrição Estadual: 12.697.725-9

Data do Registro : 21/05/2021

LIVRO : 0001

0127

PEDREIRAS/MA

Proc. 2706004/202

FLS. 932

Rég. do Registro: 21600193265

FOLHA: 10

Data	Lançamento	Conta Débito Conta Crédito Histórico / Complemento	Valor
		De Transporte =====> Débitos :	355.380,87
		Créditos :	355.380,87
04/09	111.0000	2.01.02.01.0002 - PRO LABORE A PAGAR 1.01.01.01.0001 - CAIXA MATRIZ 045 - Pagamento de Pro-labore ref. mês: 082021	979,00
		Total Débitos	979,00
		Total Créditos	979,00
06/09	89.0000	2.01.01.01.0001 - FORNECEDORES GERAIS 1.01.01.01.0001 - CAIXA MATRIZ 134 - Pago Duplicata nesta data ref.	600,48
06/09	90.0000	2.01.01.01.0001 - FORNECEDORES GERAIS 1.01.01.01.0001 - CAIXA MATRIZ 134 - Pago Duplicata nesta data ref.	272,87
06/09	91.0000	2.01.01.01.0001 - FORNECEDORES GERAIS 1.01.01.01.0001 - CAIXA MATRIZ 134 - Pago Duplicata nesta data ref.	1.375,90
06/09	92.0000	2.01.01.01.0001 - FORNECEDORES GERAIS 1.01.01.01.0001 - CAIXA MATRIZ 134 - Pago Duplicata nesta data ref.	2.330,00
06/09	93.0000	2.01.01.01.0001 - FORNECEDORES GERAIS 1.01.01.01.0001 - CAIXA MATRIZ 134 - Pago Duplicata nesta data ref.	855,00
06/09	94.0000	2.01.01.01.0001 - FORNECEDORES GERAIS 1.01.01.01.0001 - CAIXA MATRIZ 134 - Pago Duplicata nesta data ref.	1.407,20
		Total Débitos	6.841,45
		Total Créditos	6.841,45
07/09	95.0000	2.01.01.01.0001 - FORNECEDORES GERAIS 1.01.01.01.0001 - CAIXA MATRIZ 134 - Pago Duplicata nesta data ref.	1.592,07
		Total Débitos	1.592,07
		Total Créditos	1.592,07
10/09	78.0000	1.01.03.01.0001 - COMPRAS DE MERCADORIAS 1.01.01.01.0001 - CAIXA MATRIZ 129 - Pago compra de Mercadorias conforme: NFE, 2, 19526	378,00
10/09	96.0000	2.01.01.01.0001 - FORNECEDORES GERAIS 1.01.01.01.0001 - CAIXA MATRIZ 134 - Pago Duplicata nesta data ref.	567,00
10/09	97.0000	2.01.01.01.0001 - FORNECEDORES GERAIS 1.01.01.01.0001 - CAIXA MATRIZ 134 - Pago Duplicata nesta data ref.	630,00
10/09	98.0000	2.01.01.01.0001 - FORNECEDORES GERAIS 1.01.01.01.0001 - CAIXA MATRIZ 134 - Pago Duplicata nesta data ref.	3.100,00
		Total Débitos	4.675,00
		Total Créditos	4.675,00
13/09	79.0000	1.01.03.01.0001 - COMPRAS DE MERCADORIAS 1.01.01.01.0001 - CAIXA MATRIZ 129 - Pago compra de Mercadorias conforme: NFE, 1, 34188	7.000,00
		A Transportar =====> Débitos :	376.468,39
		Créditos :	376.468,39

LIVRO DIÁRIO

M A R SANTOS FERREIRA EIRELI

0127

R 05, 01 - CONJ LOLITA - MUTIRAO CEP : 65725-000

PEDREIRAS / MA

CNPJ / CEI : 42.034.494/0001-75

Inscrição Estadual: 12.697.725-9

Local de Registro : Jucema

Data do Registro : 21/05/2021 Nº do Registro: 21600193265

Período Movimento: 21/05/2021 a 31/12/2021

LIVRO : 0001

FOLHA: 11

PEDREIRAS/MA	
Proc:	2706004/2021-2
FLS:	932

Data	Lançamento	Conta Débito Conta Crédito Histórico / Complemento	Valor
		De Transporte =====> Débitos :	376.468,39
		Créditos :	376.468,39
		Total Débitos	7.000,00
		Total Créditos	7.000,00
15/09	99.0000	2.01.01.01.0001 - FORNECEDORES GERAIS 1.01.01.01.0001 - CAIXA MATRIZ 134 - Pago Duplicata nesta data ref.	1.407,20
		Total Débitos	1.407,20
		Total Créditos	1.407,20
16/09	100.0000	2.01.01.01.0001 - FORNECEDORES GERAIS 1.01.01.01.0001 - CAIXA MATRIZ 134 - Pago Duplicata nesta data ref.	2.330,00
16/09	101.0000	2.01.01.01.0001 - FORNECEDORES GERAIS 1.01.01.01.0001 - CAIXA MATRIZ 134 - Pago Duplicata nesta data ref.	855,00
		Total Débitos	3.185,00
		Total Créditos	3.185,00
17/09	102.0000	2.01.01.01.0001 - FORNECEDORES GERAIS 1.01.01.01.0001 - CAIXA MATRIZ 134 - Pago Duplicata nesta data ref.	1.592,07
17/09	103.0000	2.01.01.01.0001 - FORNECEDORES GERAIS 1.01.01.01.0001 - CAIXA MATRIZ 134 - Pago Duplicata nesta data ref.	825,00
		Total Débitos	2.417,07
		Total Créditos	2.417,07
20/09	104.0000	2.01.01.01.0001 - FORNECEDORES GERAIS 1.01.01.01.0001 - CAIXA MATRIZ 134 - Pago Duplicata nesta data ref.	821,20
20/09	105.0000	2.01.01.01.0001 - FORNECEDORES GERAIS 1.01.01.01.0001 - CAIXA MATRIZ 134 - Pago Duplicata nesta data ref.	630,00
20/09	106.0000	2.01.01.01.0001 - FORNECEDORES GERAIS 1.01.01.01.0001 - CAIXA MATRIZ 134 - Pago Duplicata nesta data ref.	3.100,00
20/09	109.0000	2.01.03.01.0006 - SIMPLES A RECOLHER 1.01.01.01.0001 - CAIXA MATRIZ 031 - Pagamento de DARF Simples ref. mês: 08/2021	840,90
20/09	112.0000	2.01.02.02.0001 - INSS A RECOLHER 1.01.01.01.0001 - CAIXA MATRIZ 055 - Pagamento de INSS ref. mês 08/2021	121,00
		Total Débitos	5.513,10
		Total Créditos	5.513,10
22/09	80.0000	1.01.03.01.0001 - COMPRAS DE MERCADORIAS 2.01.01.01.0001 - FORNECEDORES GERAIS 046 - Compra de Mercadorias a Prazo conf. NFE, 2, 19766	2.058,10
22/09	81.0000	1.01.03.01.0001 - COMPRAS DE MERCADORIAS 1.01.01.01.0001 - CAIXA MATRIZ 129 - Pago compra de Mercadorias conforme: NFE, 2, 19767	189,05
		Total Débitos	2.247,15
		Total Créditos	2.247,15
		A Transportar =====> Débitos :	391.237,91
		Créditos :	391.237,91

LIVRO DIÁRIO

M A R SANTOS FERREIRA EIRELI

R 05, 01 - CONJ LOLITA - MUTIRAO CEP : 65725-000

PEDREIRAS / MA

CNPJ / CEI : 42.034.494/0001-75

Local de Registro : Jucema

Período Movimento: 21/05/2021 a 31/12/2021

Inscrição Estadual: 12.697.725-9

Data do Registro : 21/05/2021 Nº do Registro : 21600193265

LIVRO : 0001

FOLHA: 12

PEDREIRAS/MA	
Proc.	270660012702 2
FLS.	933
Rub.	

Data	Lançamento	Conta Débito Conta Crédito Histórico / Complemento	Valor
		De Transporte =====> Débitos :	391.237,91
		Créditos :	391.237,91
27/09	82.0000	1.01.03.01.0001 - COMPRAS DE MERCADORIAS 1.01.01.01.0001 - CAIXA MATRIZ 129 - Pago compra de Mercadorias conforme: NFE, 2, 19857	165,97
27/09	83.0000	1.01.03.01.0001 - COMPRAS DE MERCADORIAS 1.01.01.01.0001 - CAIXA MATRIZ 129 - Pago compra de Mercadorias conforme: NFE, 2, 19858	154,00
27/09	84.0000	1.01.03.01.0001 - COMPRAS DE MERCADORIAS 1.01.01.01.0001 - CAIXA MATRIZ 129 - Pago compra de Mercadorias conforme: NFE, 2, 19859	629,41
27/09	85.0000	1.01.03.01.0001 - COMPRAS DE MERCADORIAS 2.01.01.01.0001 - FORNECEDORES GERAIS 046 - Compra de Mercadorias a Prazo conf. NFE, 2, 19860	1.025,76
27/09	107.0000	2.01.01.01.0001 - FORNECEDORES GERAIS 1.01.01.01.0001 - CAIXA MATRIZ 134 - Pago Duplicata nesta data ref.	1.592,06
		Total Débitos	3.567,20
		Total Créditos	3.567,20
28/09	86.0000	1.01.03.01.0001 - COMPRAS DE MERCADORIAS 1.01.01.01.0001 - CAIXA MATRIZ 129 - Pago compra de Mercadorias conforme: NFE, 1, 463332	8.293,50
28/09	108.0000	2.01.01.01.0001 - FORNECEDORES GERAIS 1.01.01.01.0001 - CAIXA MATRIZ 134 - Pago Duplicata nesta data ref.	1.025,76
		Total Débitos	9.319,26
		Total Créditos	9.319,26
29/09	87.0000	1.01.03.01.0001 - COMPRAS DE MERCADORIAS 1.01.01.01.0001 - CAIXA MATRIZ 129 - Pago compra de Mercadorias conforme: NFE, 1, 463521	4.413,63
		Total Débitos	4.413,63
		Total Créditos	4.413,63
30/09	76.0000	4.01.01.02.0012 - PRO-LABORE 2.01.02.01.0002 - PRO LABORE A PAGAR 071 - Provisão de Pro-labore ref. mês	1.100,00
30/09	77.0000	2.01.02.01.0002 - PRO LABORE A PAGAR 2.01.02.02.0001 - INSS A RECOLHER 171 - Retenção de INSS S/ pro-labore ref. mês	121,00
30/09	88.0000	1.01.01.01.0001 - CAIXA MATRIZ 3.01.01.01.0001 - VENDAS DE MERCADORIAS 001 - Vendas de Mercadorias Conforme NF N° NFE, 1, 5	28.626,87
30/09	110.0000	4.01.01.03.0012 - SIMPLES 2.01.03.01.0006 - SIMPLES A RECOLHER 140 - Provisão do Simples ref. mês: 09/2021	1.145,07
		Total Débitos	30.992,94
		Total Créditos	30.992,94
		Total do Mês =====> Débitos :	439.530,94
		Créditos :	439.530,94
		A Transportar =====> Débitos :	439.530,94
		Créditos :	439.530,94

LIVRO DIÁRIO

M A R SANTOS FERREIRA EIRELI

R 05, 01 - CONJ LOLITA - MUTIRAO CEP : 65725-000

PEDREIRAS / MA

CNPJ / CEI : 42.034.494/0001-75

Local de Registro : Jucema

Período Movimento: 21/05/2021 a 31/12/2021

Inscrição Estadual: 12.697.725-9

Data do Registro : 21/05/2021 Nº do Registro : 21600193265

LIVRO : 0001

FOLHA: 13

PEDREIRAS/MA	
Proc.	270600912022
FLS.	739
Rub.	

Data	Lançamento	Conta Débito Conta Crédito Histórico / Complemento	Valor
		De Transporte =====> Débitos :	439.530,94
		Créditos :	439.530,94
05/10	127.0000	2.01.02.01.0002 - PRO LABORE A PAGAR 1.01.01.01.0001 - CAIXA MATRIZ 045 - Pagamento de Pro-labore ref. mês: 092021	979,00
		Total Débitos	979,00
		Total Créditos	979,00
09/10	115.0000	1.01.03.01.0001 - COMPRAS DE MERCADORIAS 1.01.01.01.0001 - CAIXA MATRIZ 129 - Pago compra de Mercadorias conforme: NFE, 1, 464444	4.073,70
		Total Débitos	4.073,70
		Total Créditos	4.073,70
13/10	123.0000	2.01.01.01.0001 - FORNECEDORES GERAIS 1.01.01.01.0001 - CAIXA MATRIZ 134 - Pago Duplicata nesta data ref.	686,03
		Total Débitos	686,03
		Total Créditos	686,03
15/10	116.0000	1.01.03.01.0001 - COMPRAS DE MERCADORIAS 1.01.01.01.0001 - CAIXA MATRIZ 129 - Pago compra de Mercadorias conforme: NFE, 1, 464850	519,60
		Total Débitos	519,60
		Total Créditos	519,60
20/10	125.0000	2.01.03.01.0006 - SIMPLES A RECOLHER 1.01.01.01.0001 - CAIXA MATRIZ 031 - Pagamento de DARF Simples ref. mês: 09/2021	1.145,07
20/10	128.0000	2.01.02.02.0001 - INSS A RECOLHER 1.01.01.01.0001 - CAIXA MATRIZ 055 - Pagamento de INSS ref. mês 092021	121,00
		Total Débitos	1.266,07
		Total Créditos	1.266,07
23/10	117.0000	1.01.03.01.0001 - COMPRAS DE MERCADORIAS 1.01.01.01.0001 - CAIXA MATRIZ 129 - Pago compra de Mercadorias conforme: NFE, 1, 465486	482,40
23/10	118.0000	1.01.03.01.0001 - COMPRAS DE MERCADORIAS 1.01.01.01.0001 - CAIXA MATRIZ 129 - Pago compra de Mercadorias conforme: NFE, 1, 465487	194,00
		Total Débitos	676,40
		Total Créditos	676,40
25/10	124.0000	2.01.01.01.0001 - FORNECEDORES GERAIS 1.01.01.01.0001 - CAIXA MATRIZ 134 - Pago Duplicata nesta data ref.	686,03
		Total Débitos	686,03
		Total Créditos	686,03
28/10	119.0000	1.01.01.01.0001 - CAIXA MATRIZ 3.01.01.01.0001 - VENDAS DE MERCADORIAS 001 - Vendas de Mercadorias Conforme NF N° NFE, 1, 6	45.129,60
28/10	120.0000	1.01.01.01.0001 - CAIXA MATRIZ 3.01.01.01.0001 - VENDAS DE MERCADORIAS 001 - Vendas de Mercadorias Conforme NF N° NFE, 1, 7	39.739,25
		Total Débitos	84.868,85
		Total Créditos	84.868,85
		A Transportar =====> Débitos :	533.286,62
		Créditos :	533.286,62

LIVRO DIÁRIO

M A R SANTOS FERREIRA EIRELI

R 05. 01 - CONJ LOLITA - MUTIRAO CEP : 65725-000

PEDREIRAS / MA

CNPJ / CEI : 42.034.494/0001-75

Local de Registro : Jucema

Período Movimento: 21/05/2021 a 31/12/2021

Inscrição Estadual: 12.697.725-9

Data do Registro : 21/05/2021 Nº do Registro : 21600193265

LIVRO : 0001

FOLHA: 14

PEDREIRAS/MA

Proc. 2766009/2021

FLS. 935

Rub. 2

Data	Lançamento	Conta Débito Conta Crédito Histórico / Complemento	Valor
		De Transporte =====> Débitos :	533.286,62
		Créditos :	533.286,62
29/10	121.0000	1.01.01.01.0001 - CAIXA MATRIZ 3.01.01.01.0001 - VENDAS DE MERCADORIAS 001 - Vendas de Mercadorias Conforme NF N° NFE, 1, 8	15.543,80
29/10	122.0000	1.01.01.01.0001 - CAIXA MATRIZ 3.01.01.01.0001 - VENDAS DE MERCADORIAS 001 - Vendas de Mercadorias Conforme NF N° NFE, 1, 9	36.264,28
		Total Débitos	51.808,08
		Total Créditos	51.808,08
31/10	113.0000	4.01.01.02.0012 - PRO-LABORE 2.01.02.01.0002 - PRO LABORE A PAGAR 071 - Provisão de Pro-labore ref. mês	1.100,00
31/10	114.0000	2.01.02.01.0002 - PRO LABORE A PAGAR 2.01.02.02.0001 - INSS A RECOLHER 171 - Retenção de INSS S/ pro-labore ref. mês	121,00
31/10	126.0000	4.01.01.03.0012 - SIMPLES 2.01.03.01.0006 - SIMPLES A RECOLHER 140 - Provisão do Simples ref. mês: 10/2021	6.144,04
		Total Débitos	7.365,04
		Total Créditos	7.365,04
		Total do Mês =====> Débitos :	592.459,74
		Créditos :	592.459,74
		A Transportar =====> Débitos :	592.459,74
		Créditos :	592.459,74

LIVRO DIÁRIO

PEDREIRAS/MA

M A R SANTOS FERREIRA EIRELI

R 05, 01 - CONJ LOLITA - MUTIRAO CEP : 65725-000

PEDREIRAS / MA

CNPJ / CEI : 42.034.494/0001-75

Local de Registro : Jucema

Período Movimento: 21/05/2021 a 31/12/2021

Inscrição Estadual: 12.697.725-9

Data do Registro : 21/05/2021 Nº do Registro : 21600193265

LIVRO : 0001

FOLHA: 15

Proc.	21050012022
FLS.	936
Rub.	

Data	Lançamento	Conta Débito Conta Crédito Histórico / Complemento	Valor		
			Débitos	Créditos	
		De Transporte =====>	592.459,74	Créditos :	592.459,74
02/11	139.0000	2.01.01.01.0001 - FORNECEDORES GERAIS 1.01.01.01.0001 - CAIXA MATRIZ 134 - Pago Duplicata nesta data ref.			686,04
				Total Débitos	686,04
				Total Créditos	686,04
05/11	131.0000	1.01.03.01.0001 - COMPRAS DE MERCADORIAS 1.01.01.01.0001 - CAIXA MATRIZ 129 - Pago compra de Mercadorias conforme: NFE, 1, 466995			4.456,90
05/11	135.0000	1.01.01.01.0001 - CAIXA MATRIZ 3.01.01.01.0001 - VENDAS DE MERCADORIAS 001 - Vendas de Mercadorias Conforme NF N° NFE, 1, 11			4.800,00
05/11	136.0000	1.01.01.01.0001 - CAIXA MATRIZ 3.01.01.01.0001 - VENDAS DE MERCADORIAS 001 - Vendas de Mercadorias Conforme NF N° NFE, 1, 12			4.800,00
05/11	141.0000	2.01.02.01.0002 - PRO LABORE A PAGAR 1.01.01.01.0001 - CAIXA MATRIZ 045 - Pagamento de Pro-labore ref. mês: 102021			979,00
				Total Débitos	15.035,90
				Total Créditos	15.035,90
15/11	132.0000	1.01.03.01.0001 - COMPRAS DE MERCADORIAS 1.01.01.01.0001 - CAIXA MATRIZ 129 - Pago compra de Mercadorias conforme: NFE, 1, 467252			1.670,00
				Total Débitos	1.670,00
				Total Créditos	1.670,00
17/11	133.0000	1.01.03.01.0001 - COMPRAS DE MERCADORIAS 2.01.01.01.0001 - FORNECEDORES GERAIS 046 - Compra de Mercadorias a Prazo conf. NFE, 1, 467572			1.214,98
				Total Débitos	1.214,98
				Total Créditos	1.214,98
19/11	134.0000	1.01.03.01.0001 - COMPRAS DE MERCADORIAS 1.01.01.01.0001 - CAIXA MATRIZ 129 - Pago compra de Mercadorias conforme: NFE, 1, 467766			72,36
19/11	142.0000	2.01.02.02.0001 - INSS A RECOLHER 1.01.01.01.0001 - CAIXA MATRIZ 055 - Pagamento de INSS ref. mês 102021			121,00
				Total Débitos	193,36
				Total Créditos	193,36
24/11	137.0000	1.01.01.01.0001 - CAIXA MATRIZ 3.01.01.01.0001 - VENDAS DE MERCADORIAS 001 - Vendas de Mercadorias Conforme NF N° NFE, 1, 13			60.050,90
				Total Débitos	60.050,90
				Total Créditos	60.050,90
25/11	138.0000	1.01.01.01.0001 - CAIXA MATRIZ 3.01.01.01.0001 - VENDAS DE MERCADORIAS 001 - Vendas de Mercadorias Conforme NF N° NFE, 1, 14			17.303,84
				Total Débitos	17.303,84
				Total Créditos	17.303,84
		A Transportar =====>	688.614,76	Créditos :	688.614,76

LIVRO DIÁRIO

M A R SANTOS FERREIRA EIRELI

R 05, 01 - CONJ LOLITA - MUTIRAO CEP : 65725-000

PEDREIRAS / MA

CNPJ / CEI : 42.034.494/0001-75

Local de Registro : Jucema

Período Movimento: 21/05/2021 a 31/12/2021

Inscrição Estadual: 12.697.725-9

Data do Registro : 21/05/2021 Nº do Registro : 21600193265

LIVRO : 0001

FOLHA: 16

PEDREIRAS/MA	
Proc.	77060001272022
FLS.	937
Rub.	

Data	Lançamento	Conta Débito Conta Crédito Histórico / Complemento	Valor
		De Transporte =====> Débitos :	688.614,76
		Créditos :	688.614,76
30/11	129.0000	4.01.01.02.0012 - PRO-LABORE 2.01.02.01.0002 - PRO LABORE A PAGAR 071 - Provisão de Pro-labore ref. mês	1.100,00
30/11	130.0000	2.01.02.01.0002 - PRO LABORE A PAGAR 2.01.02.02.0001 - INSS A RECOLHER 171 - Retenção de INSS S/ pro-labore ref. mês	121,00
30/11	140.0000	4.01.01.03.0012 - SIMPLES 2.01.03.01.0006 - SIMPLES A RECOLHER 140 - Provisão do Simples ref. mês: 11/2021	5.581,56
		Total Débitos	6.802,56
		Total Créditos	6.802,56
		Total do Mês =====> Débitos :	695.417,32
		Créditos :	695.417,32
		A Transportar =====> Débitos :	695.417,32
		Créditos :	695.417,32

LIVRO DIÁRIO

PEDREIRAS/MA

 Proc. 27060042021
 FLS. 90127
 Rub. 38

M A R SANTOS FERREIRA EIRELI

R 05, 01 - CONJ LOLITA - MUTIRAO CEP : 65725-000

PEDREIRAS / MA

CNPJ / CEI : 42.034.494/0001-75

Local de Registro : Jucema

Período Movimento: 21/05/2021 a 31/12/2021

Inscrição Estadual: 12.697.725-9

Data do Registro : 21/05/2021 Nº do Registro : 21600193265

LIVRO : 0001

FOLHA: 17

Data	Lançamento	Conta Débito Conta Crédito Histórico / Complemento	Valor
		De Transporte =====> Débitos :	695.417,32
		Créditos :	695.417,32
01/12	145.0000	1.01.03.01.0001 - COMPRAS DE MERCADORIAS 1.01.01.01.0001 - CAIXA MATRIZ 129 - Pago compra de Mercadorias conforme: NFE, 1, 231	3.659,00
		Total Débitos	3.659,00
		Total Créditos	3.659,00
02/12	146.0000	1.01.03.01.0001 - COMPRAS DE MERCADORIAS 1.01.01.01.0001 - CAIXA MATRIZ 129 - Pago compra de Mercadorias conforme: NFE, 2, 20988	1.695,65
02/12	158.0000	1.01.01.01.0001 - CAIXA MATRIZ 3.01.01.01.0001 - VENDAS DE MERCADORIAS 001 - Vendas de Mercadorias Conforme NF N° NFE, 1, 15	17.457,30
		Total Débitos	19.152,95
		Total Créditos	19.152,95
03/12	147.0000	1.01.03.01.0001 - COMPRAS DE MERCADORIAS 1.01.01.01.0001 - CAIXA MATRIZ 129 - Pago compra de Mercadorias conforme: NFE, 1, 237	810,00
03/12	148.0000	1.01.03.01.0001 - COMPRAS DE MERCADORIAS 1.01.01.01.0001 - CAIXA MATRIZ 129 - Pago compra de Mercadorias conforme: NFE, 1, 113	6.830,00
		Total Débitos	7.640,00
		Total Créditos	7.640,00
04/12	165.0000	2.01.02.01.0002 - PRO LABORE A PAGAR 1.01.01.01.0001 - CAIXA MATRIZ 045 - Pagamento de Pro-labore ref. mês: 112021	979,00
		Total Débitos	979,00
		Total Créditos	979,00
06/12	149.0000	1.01.03.01.0001 - COMPRAS DE MERCADORIAS 1.01.01.01.0001 - CAIXA MATRIZ 129 - Pago compra de Mercadorias conforme: NFE, 1, 234	4.023,00
		Total Débitos	4.023,00
		Total Créditos	4.023,00
13/12	161.0000	2.01.01.01.0001 - FORNECEDORES GERAIS 1.01.01.01.0001 - CAIXA MATRIZ 134 - Pago Duplicata nesta data ref.	1.214,98
		Total Débitos	1.214,98
		Total Créditos	1.214,98
14/12	150.0000	1.01.03.01.0001 - COMPRAS DE MERCADORIAS 1.01.01.01.0001 - CAIXA MATRIZ 129 - Pago compra de Mercadorias conforme: NFE, 1, 233	4.023,00
14/12	151.0000	1.01.03.01.0001 - COMPRAS DE MERCADORIAS 1.01.01.01.0001 - CAIXA MATRIZ 129 - Pago compra de Mercadorias conforme: NFE, 2, 21197	502,54
14/12	159.0000	1.01.01.01.0001 - CAIXA MATRIZ 3.01.01.01.0001 - VENDAS DE MERCADORIAS 001 - Vendas de Mercadorias Conforme NF N° NFE, 1, 16	20.961,80
		Total Débitos	25.487,34
		Total Créditos	25.487,34
		A Transportar =====> Débitos :	757.573,59
		Créditos :	757.573,59

LIVRO DIÁRIO

M A R SANTOS FERREIRA EIRELI

R 05, 01 - CONJ LOLITA - MUTIRAO CEP : 65725-000

PEDREIRAS / MA

CNPJ / CEI : 42.034.494/0001-75

Local de Registro : Jucema

Período Movimento: 21/05/2021 a 31/12/2021

Inscrição Estadual: 12.697.725-9

Data do Registro : 21/05/2021 Nº do Registro : 21600193265

LIVRO : 0001

FOLHA: 18

PEDREIRAS/MA

Proc. 2700004 0122 2

FLS. 939

Rub. 2

Data	Lançamento	Conta Débito Conta Crédito Histórico / Complemento	Valor
		De Transporte =====> Débitos :	757.573,59
		Créditos :	757.573,59
15/12	152.0000	1.01.03.01.0001 - COMPRAS DE MERCADORIAS 1.01.01.01.0001 - CAIXA MATRIZ 129 - Pago compra de Mercadorias conforme: NFE, 1, 235	810,00
15/12	153.0000	1.01.03.01.0001 - COMPRAS DE MERCADORIAS 1.01.01.01.0001 - CAIXA MATRIZ 129 - Pago compra de Mercadorias conforme: NFE, 1, 236	810,00
15/12	160.0000	1.01.01.01.0001 - CAIXA MATRIZ 3.01.01.01.0001 - VENDAS DE MERCADORIAS 001 - Vendas de Mercadorias Conforme NF N° NFE, 1, 17	49.542,25
		Total Débitos	51.162,25
		Total Créditos	51.162,25
20/12	163.0000	2.01.03.01.0006 - SIMPLES A RECOLHER 1.01.01.01.0001 - CAIXA MATRIZ 031 - Pagamento de DARF Simples ref. mês: 11/2021	5.581,56
20/12	166.0000	2.01.02.02.0001 - INSS A RECOLHER 1.01.01.01.0001 - CAIXA MATRIZ 055 - Pagamento de INSS ref. mês 11/2021	121,00
		Total Débitos	5.702,56
		Total Créditos	5.702,56
27/12	162.0000	2.01.01.01.0001 - FORNECEDORES GERAIS 1.01.01.01.0001 - CAIXA MATRIZ 134 - Pago Duplicata nesta data ref.	5.290,00
		Total Débitos	5.290,00
		Total Créditos	5.290,00
28/12	154.0000	1.01.03.01.0001 - COMPRAS DE MERCADORIAS 1.01.01.01.0001 - CAIXA MATRIZ 129 - Pago compra de Mercadorias conforme: NFE, 2, 20971	473,50
28/12	155.0000	1.01.03.01.0001 - COMPRAS DE MERCADORIAS 1.01.01.01.0001 - CAIXA MATRIZ 129 - Pago compra de Mercadorias conforme: NFE, 2, 20991	4.558,09
28/12	156.0000	1.01.03.01.0001 - COMPRAS DE MERCADORIAS 2.01.01.01.0001 - FORNECEDORES GERAIS 046 - Compra de Mercadorias a Prazo conf. NFE, 2, 5267589	8.370,00
		Total Débitos	13.401,59
		Total Créditos	13.401,59
31/12	143.0000	4.01.01.02.0012 - PRO-LABORE 2.01.02.01.0002 - PRO LABORE A PAGAR 071 - Provisão de Pro-labore ref. mês	1.100,00
31/12	144.0000	2.01.02.01.0002 - PRO LABORE A PAGAR 2.01.02.02.0001 - INSS A RECOLHER 171 - Retenção de INSS S/ pro-labore ref. mês	121,00
31/12	157.0000	1.01.03.01.0001 - COMPRAS DE MERCADORIAS 2.01.01.01.0001 - FORNECEDORES GERAIS 046 - Compra de Mercadorias a Prazo conf. NFE, 2, 21297	5.290,00
31/12	164.0000	4.01.01.03.0012 - SIMPLES 2.01.03.01.0006 - SIMPLES A RECOLHER 140 - Provisão do Simples ref. mês: 12/2021	6.076,04
		A Transportar =====> Débitos :	845.717,03
		Créditos :	845.717,03

LIVRO DIÁRIO

M A R SANTOS FERREIRA EIRELI

R 05, 01 - CONJ LOLITA - MUTIRAO CEP : 65725-000

PEDREIRAS / MA

CNPJ / CEI : 42.034.494/0001-75

Local de Registro : Jucema

Período Movimento: 21/05/2021 a 31/12/2021

Inscrição Estadual: 12.697.725-9

Data do Registro : 21/05/2021 Nº do Registro : 21600193265

LIVRO : 0001

FOLHA: 19

PEDREIRAS/MA	
Proc.	7706004/2021 0127 2
FLS.	910
Rub.	

Data	Lançamento	Conta Débito Conta Crédito Histórico / Complemento	Valor
		De Transporte =====> Débitos :	845.717,03
		Créditos :	845.717,03
31/12	167.0000	4.01.03.01.0001 - CUSTO DAS MERCADORIAS VENDIDAS (CMV) 1.01.03.01.0001 - COMPRAS DE MERCADORIAS 011 - Custo de Mercadorias Vendidas Compras de Mercadorias	226.850,32
31/12	168.0000	4.01.03.01.0001 - CUSTO DAS MERCADORIAS VENDIDAS (CMV) 1.01.03.01.0004 - COMPRAS DE MATERIAS-PRIMAS 011 - Custo de Mercadorias Vendidas Compras de Mercadorias	549,00
31/12	169.0000	1.01.03.01.0010 - ESTOQUE DE MERCADORIAS 4.01.03.01.0001 - CUSTO DAS MERCADORIAS VENDIDAS (CMV) 011 - Custo de Mercadorias Vendidas Estoque Final	58.199,13
31/12	170.0000	3.01.01.01.0001 - VENDAS DE MERCADORIAS 2.03.04.01.0001 - LUCRO NO PERIODO 020 - Saldos de Encerramento do Balanço	399.837,83
31/12	171.0000	2.03.04.01.0001 - LUCRO NO PERIODO 4.01.01.02.0012 - PRO-LABORE 020 - Saldos de Encerramento do Balanço	7.700,00
31/12	172.0000	2.03.04.01.0001 - LUCRO NO PERIODO 4.01.01.03.0012 - SIMPLES 020 - Saldos de Encerramento do Balanço	21.331,42
31/12	173.0000	2.03.04.01.0001 - LUCRO NO PERIODO 4.01.03.01.0001 - CUSTO DAS MERCADORIAS VENDIDAS (CMV) 020 - Saldos de Encerramento do Balanço	169.200,19
		Total Débitos	896.254,93
		Total Créditos	896.254,93
Total do Mês =====>		Débitos :	1.729.384,92
		Créditos :	1.729.384,92

BALANÇO PATRIMONIAL**M A R SANTOS FERREIRA EIRELI**

R 05, 01 - CONJ LOLITA - MUTIRAO - CEP : 65725-000

PEDREIRAS / MA

CNPJ : 42.034.494/0001-75

Local de Registro : Jucema

Período de Movimento : MAIO/2021 a DEZEMBRO/2021

Inscrição Estadual : 12.697.725-9

Data Registro : 21/05/2021

Número Registro: 21600193265

Folha: 20

PEDREIRAS/MA	
Proc.	2706004/0027 2
FLS.	943
Rub.	

ATIVO

CIRCULANTE	343.296,30 D
DISPONIVEL	285.097,17 D
CAIXA	285.097,17 D
CAIXA MATRIZ	285.097,17 D
ESTOQUES	58.199,13 D
ESTOQUES DE MERCADORIAS	58.199,13 D
ESTOQUE DE MERCADORIAS	58.199,13 D
TOTAL DO ATIVO =====>	343.296,30 D

PASSIVO

CIRCULANTE	21.690,08 C
FORNECEDORES GERAIS	8.370,00 C
FORNECEDORES	8.370,00 C
FORNECEDORES GERAIS	8.370,00 C
OBRIGAÇÕES TRABALHISTAS	1.100,00 C
OBRIGAÇÕES COM PESSOAL	979,00 C
PRO LABORE A PAGAR	979,00 C
ENCARGOS SOCIAS A RECOLHER	121,00 C
INSS A RECOLHER	121,00 C
OBRIGAÇÕES TRIBUTARIAS	12.220,08 C
IMPOSTOS A RECOLHER	12.220,08 C
SIMPLES A RECOLHER	12.220,08 C
PATRIMONIO LIQUIDO	321.606,22 C
CAPITAL SOCIAL	120.000,00 C
CAPITAL SOCIAL SUBSCRITO	120.000,00 C
CAPITAL SOCIAL	120.000,00 C

BALANÇO PATRIMONIAL**M A R SANTOS FERREIRA EIRELI**

R 05, 01 - CONJ LOLITA - MUTIRAO - CEP : 65725-000

PEDREIRAS / MA

CNPJ : 42.034.494/0001-75

Local de Registro : Jucema

Período de Movimento : MAIO/2021 a DEZEMBRO/2021

Inscrição Estadual : 12.697.725-9

Data Registro : 21/05/2021

Número Registro: 21600193265

Folha: 21

PEDREIRAS/MA	
Proc.	270.004/2021
FLS.	942
Rub.	

LUCRO OU PREJUIZO NO EXERCICIO 201.606,22 C

LUCRO NO EXERCICIO 201.606,22 C

LUCRO NO PERIODO 201.606,22 C

TOTAL DO PASSIVO =====> 343.296,30 C

Reconhecemos a exatidão do presente BALANÇO PATRIMONIAL, totalizando tanto no Ativo como na soma do Passivo com o Patrimônio Líquido,

a importância de :

R\$ 343.296,30 (Trezentos e Quarenta e Três Mil e Duzentos e Noventa e Seis Reais e Trinta Centavos)

PEDREIRAS/MA, 31 de DEZEMBRO de 2021

JAILSON DE ALMEIDA ROCHA
CONTABILISTA
C.P.F. :460.225.463-20 RG : 1213386 MA
C.R.C. :MA-6285

MARIA ANTONIA RODRIGUES SANTOS FERREIRA
TITULAR
C.P.F. :010.226.683-23

DEMONSTRAÇÃO DO RESULTADO DO EXERCÍCIO EM 31/12/2021**M A R SANTOS FERREIRA EIRELI**

R 05, 01 - CONJ LOLITA - MUTIRAO CEP : 65725-000

PEDREIRAS / MA

CNPJ / CEI : 42.034.494/0001-75

Inscrição Estadual: 12.697.725-9

Local de Registro: Jucema

Data do Registro: 21/05/2021

Nº do Registro: 21600193265

Período Movimento: MAIO/2021 a DEZEMBRO/2021

FOLHA: 22

PEDREIRAS/MA	
Proc	2706004 0187 2
FLS.	943
Rub.	

Receita Bruta			
RECEITAS			
VENDAS DE MERCADORIAS	399.837,83		399.837,83
(=) Receita Líquida de Vendas e/ou Serviços			399.837,83
(-) Custos de bens e/ou serviços vendidos			
CUSTOS DE VENDAS E SERVIÇOS			
CUSTO DAS MERCADORIAS VENDIDAS (CMV)	169.200,19		169.200,19
(=) Lucro Bruto			230.637,64
(-) Despesas Operacionais			
DESPESAS ADMINISTRATIVAS			
PRO-LABORE	7.700,00		7.700,00
DESPESAS TRIBUTARIAS			
SIMPLES	21.331,42		21.331,42
(=) Lucro Operacional antes do Resultado Financeiro			201.606,22
(=) LUCRO LÍQUIDO DO EXERCÍCIO			201.606,22

PEDREIRAS / MA, 31 de Dezembro de 2021

JAILSON DE ALMEIDA ROCHA
CONTABILISTA
C.P.F. :460.225.463-20 RG : 1213386 MA
C.R.C. :MA-6285

MARIA ANTONIA RODRIGUES SANTOS FERREIRA
TITULAR
C.P.F. :010.226.683-23

TERMO DE ENCERRAMENTO

LIVRO DIÁRIO

Nº de Ordem 1

Contém este livro 23 FOLHA(s) numeradas eletronicamente do número 1 a 23 e serviu de Livro Diário, referente à movimentação contábil do período compreendido entre 21/05/2021 a 31/12/2021 obtidas através de processamento eletrônico com os lançamentos das operações próprias do estabelecimento abaixo identificado:

Nome : M A R SANTOS FERREIRA EIRELI
Endereço : R 05, 01 - CONJ LOLITA
Bairro : MUTIRAO
C.E.P. : 65725-000
Cidade : PEDREIRAS / MA

Registrado em JUCEMA
sob nº 21600193265

Arquivado em 21/05/2021

Inscrição Estadual nº 12.697.725-9
C.N.P.J. nº 42.034.494/0001-75

Pedreiras/MA, 31 de Dezembro de 2021

JAILSON DE ALMEIDA ROCHA

Contabilista

C.P.F.: 460.225.463-20

R.G. : 1213386 MA

C.R.C.: MA-6285

MARIA ANTONIA RODRIGUES SANTOS FERREIRA

TITULAR

C.P.F.: 010.226.683-23

R.G.: 2309130 SSPPI



ASSINATURA ELETRÔNICA

Certificamos que o ato da empresa M A R SANTOS FERREIRA EIRELI consta assinado digitalmente por:

IDENTIFICAÇÃO DO(S) ASSINANTE(S)	
CPF/CNPJ	Nome
01022668323	MARIA ANTONIA RODRIGUES SANTOS FERREIRA
46022546320	JAILSON DE ALMEIDA ROCHA

CERTIFICO A AUTENTICAÇÃO EM 21/02/2022 15:51 SOB Nº 20220221383.
PROTOCOLO: 220221383 DE 17/02/2022. NIRE: 21600193265.
M A R SANTOS FERREIRA EIRELI

JUCEMA

ANSELMO DIAS CARNEIRO LOPES FILHO
RESPONSÁVEL PELA AUTENTICAÇÃO
SÃO LUÍS, 21/02/2022
empresafacil.ma.gov.br



TERMO DE AUTENTICAÇÃO - LIVRO DIGITAL

Declaro exatos os Termos de Abertura e de Encerramento do Livro Digital com características abaixo, conferido e autenticado por ANSELMO DIAS CARNEIRO LOPES FILHO, sob a autenticidade nº 12202290880 em 21/02/2022, protocolo 220221383. Para validação de Autenticação dos Termos, deverá ser acessado o Portal de Serviços / verificação de documentos do Empreendedor (<http://www.empresafacil.ma.gov.br>) e informar o código de verificação.

Identificação de Empresa	
Nome Empresarial:	M A R SANTOS FERREIRA EIRELI
Número de Registro:	21600193265
CNPJ:	42034494000175
Município:	Pedreiras

Identificação de Livro Digital	
Tipo de Livro:	DIÁRIO
Número de Ordem:	1
Período de Escrituração:	21/05/2021 - 31/12/2021

Assinante(s)	Nome	CRC/OAB
01022668323	MARIA ANTONIA RODRIGUES SANTOS FERREIRA	
46022546320	JAILSON DE ALMEIDA ROCHA	MA6285

CERTIFICO A AUTENTICAÇÃO EM 21/02/2022 15:51 SOB Nº 20220221383.
PROTOCOLO: 220221383 DE 17/02/2022. CÓDIGO DE VERIFICAÇÃO:
12202290880. NIRE: 21600193265.
M A R SANTOS FERREIRA EIRELI

JUCEMA

ANSELMO DIAS CARNEIRO LOPES FILHO
RESPONSÁVEL PELA AUTENTICAÇÃO
SÃO LUÍS, 21/02/2022
empresafacil.ma.gov.br



	PEDREIRAS/MA
Proc.	770004/2022
FLS.	947
Rub.	

**CONSELHO REGIONAL DE CONTABILIDADE DO ESTADO DO MARANHÃO
CERTIDÃO DE HABILITAÇÃO PROFISSIONAL**

O CONSELHO REGIONAL DE CONTABILIDADE DO ESTADO DO MARANHÃO certifica que o(a) profissional identificado(a) no presente documento encontra-se habilitado para o exercício da profissão contábil.

IDENTIFICAÇÃO DO REGISTRO

NOME.....	: JAILSON DE ALMEIDA ROCHA
REGISTRO.....	: MA-006285/O-7
CATEGORIA.....	: CONTADOR
CPF.....	: ***.225.463-**

A falsificação deste documento constitui-se em crime previsto no Código Penal Brasileiro, sujeitando o autor à respectiva ação penal.

Emissão: MARANHÃO, 01/08/2022 as 16:37:40.

Válido até: 30/10/2022.

Código de Controle: 928396.

Para verificar a autenticidade deste documento consulte o site do CRCMA.



Prefeitura Municipal de Capinzal do Norte
Secretaria Municipal de Educação
CNPJ Nº 18.344.287/0001-32
Dignidade e Trabalho

Pror	PEDREIRAS/MA
FLS.	2706004/2022
Rub	978

ATESTADO DE CAPACIDADE TÉCNICA

Atestamos, a pedido da interessada e para fins de prova, aptidão de desempenho e atestado de execução, que a empresa **MAR SANTOS FERREIRA EIRELI**, inscrita no CNPJ sob o nº 42.034.494/0001-75, sediada na Conj. Lolita rua 05 Nº 01, Cep 65725/000 forneceu e continua fornecendo Gêneros alimentícios destinados a Merenda escolar do Município de Capinzal do Norte- Ma

Nº	DISCRIMINAÇÃO DO PRODUTO	UNID	QUANT
1	Abacaxi pêrola de 1ª qualidade, tamanho grande, cor formação uniformes, com polpa intacta e firme, sem danos físicos e mecânicos oriundos do manuseio e transporte. Em embalagem apropriada.	UND	330
3	Açúcar refinado, embalagem 1kg, com aparência de pó fino, homogêneo, na cor branca, de fácil escoamento, não devendo estar melado ou empedrado; odor próprio e sabor doce; livre de fermentação; isento de matéria terrosa, de sujidades, parasitas, larvas e detritos animais ou vegetais; embalagem: saco de polietileno atóxico, contendo 01 kg, com a identificação do produto, marca do fabricante, data de fabricação, prazo de validade, peso líquido e número de registro no órgão competente.	KG	4.800
7	Amido de milho 500gr em pó, produto amiláceo, extraído do milho, fabricado a partir de materiais primas sãs e limpas, isentas de matéria terrosa e parasitas, não podendo apresentar-se úmido, fermentado ou ranoso. Aspecto: pó fino. Cor: branca; odor e sabor característicos. Embalagem: 500 gramas	UND	90
8	Arroz agulhinha tipo 1 embalagem 1kg, arroz de 1ª qualidade com suas características organolépticas preservadas, que esteja de acordo a legislação vigente, isento de mofo, odores e substâncias estranhas, embalagem saco plástico atóxico, contendo 1 quilo, identificação do produto, marca do fabricante, data de fabricação, peso líquido e data de validade expressa de forma visível, em conformidade com a legislação em vigor e prazo de validade mínimo de 06 meses da entrega do produto	KG	4.200
9	Banana tipo prata, tamanho regular em pencas de 1ª qualidade, tamanho e coloração uniformes, com polpa intacta e firme, devendo ser bem desenvolvidas, sem danos físicos e mecânicos oriundos do manuseio e transporte. Acondicionadas em pencas avulsas e/ou caixas apropriadas. O produto não deverá apresentar problemas com colorações não características, estar machucado, muito maduro nem muito verde.	KG	2.100
10	Batata doce roxa de 1ª qualidade, sem rama, tamanho e coloração uniformes, fresca, com polpa compacta e firme, devendo ser bem	KG	1.200

Prefeitura Municipal de Capinzal do Norte
Secretaria Municipal de Educação
CNPJ Nº 18.344.287/0001-32
Dignidade e Trabalho

	desenvolvidas, sem lesões de origem, rachaduras e cortes, sem danos físicos e mecânicos oriundos do manuseio e transporte. Acondicionadas em embalagens apropriadas		
11	Batata inglesa de 1ª qualidade, tamanho regular, produtos frescos e com grau de maturação intermediário. Deverá apresentar odor agradável, consistência firme, sem lesões de origem, sem rachaduras, sem danos físicos e mecânicos. Acondicionadas em embalagens apropriadas	KG	900
12	Biscoito água e sal - tipo cream craker 400gr (3x1), embalagem flexível em plástico, peso líquido de 400g, contendo a identificação do produto, marca do fabricante, data de fabricação, peso líquido e data validade expressa de forma visível, enriquecido com ferro e ácido fólico. Serão rejeitados biscoitos mal cozidos, queimados e de caracteres organolépticos anormais, não podendo apresentar excesso de dureza e nem se apresentar quebradiço, embalagem: pacote impermeável lacrado, contendo 400g (3x1), em conformidade com a legislação em vigor e prazo de validade mínimo de 12 meses.	PCT	4.200
13	Biscoito doce - tipo maria 400gr (3x1), ingredientes: farinha de trigo enriquecida com ferro e ácido fólico, açúcar, gordura vegetal, amido de milho, soro de leite em pó, sal, aromatizante, estabilizante lecitina de soja, fermentos químicos. Serão rejeitados biscoitos mal cozidos, queimados e de caracteres organolépticos anormais, não podendo apresentar excesso de dureza e nem se apresentar quebradiço. Embalagem: pacote impermeável lacrado, contendo 400g (3x1), com a identificação do produto, marca do fabricante, data de fabricação, prazo de validade, peso líquido. Prazo de validade mínimo de 12 meses da entrega do produto.	PCT	2.400
14	Biscoito doce tipo rosca 400gr, ingredientes: farinha de trigo enriquecida com ferro e ácido fólico, açúcar, gordura vegetal, amido, sal refinado, fermentos químicos bicarbonato de amônio e bicarbonato de sódio, emulsificante lecitina de soja, acidulante ácido cítrico e aromatizante. Serão rejeitados biscoitos mal cozidos, queimados e de caracteres organolépticos anormais, não podendo apresentar excesso de dureza e nem se apresentar quebradiço. Embalagem com a identificação do produto, marca do fabricante, data de fabricação, prazo de validade, peso líquido e número de registro no órgão competente, devidamente rotulado conforme legislação vigente. Sabores: leite/coco/chocolate/tradicional	PCT	1.200
15	Biscoito mini cracker 200gr, ingredientes: farinha de trigo enriquecida com ferro e ácido fólico, gordura vegetal, açúcar invertido, amido de milho, sal, extrato de malte, açúcar cristal, fermento biológico, regulador de acidez bicarbonato de sódio, emulsificante lecitina de soja e aromatizante. Serão rejeitados biscoitos mal cozidos, queimados e de caracteres organolépticos	PCT	1.560



Proc.	2706004/2022
FLS.	950
Rub.	

Prefeitura Municipal de Capinzal do Norte
Secretaria Municipal de Educação
CNPJ Nº 18.344.287/0001-32
Dignidade e Trabalho

	anormais, não podendo apresentar excesso de dureza e nem se apresentar quebradiço, embalagem com a identificação do produto, marca do fabricante, data de fabricação, prazo de validade, peso líquido, devidamente rotulado conforme legislação vigente. Prazo de validade mínimo de 12 meses da entrega do produto.		
16	Cafê torrado e moído, embalagem 250g, café orgânico, torrado e moído em pó - 100% puro, livre de agrotóxico e de produtos químicos, com validade na data da sua apresentação. Acondicionado em pacotes vácuo puro de 250 gramas contendo, no mínimo, as seguintes informações impressas diretamente na embalagem: data de fabricação, validade do produto, nome do fabricante, devidamente rotulado conforme legislação vigente.	PCT	1.800
17	Carne bovina de primeira tipo moída, embalagem 500gr, embalagem plástica, contendo a identificação do produto, marca do fabricante, data de fabricação, peso líquido e data de validade expressa de forma visível. Carne de bovina de 1ª qualidade. Devidamente rotulado conforme legislação vigente.	UND	1.350
18	Cebola branca tipo pera, de 1ª qualidade, seca, compacta e firme, sem lesões de origem física ou mecânica, perfurações e cortes, tamanho e coloração uniformes, isento de sujidades, parasitas e larvas. Acondicionadas em embalagens próprias	KG	960
19	Cenoura tipo kuronan in natural, intacto, limpo, sem brotos, sem unidades estranhas, amassadas, que proporcione defeito entre as demais, odor e cor característico. Não apresentando arditos, bolores, manchas ou outras alterações que comprometam sua aparência ou qualidade, acondicionadas em embalagens próprias.	KG	1.050
20	Coloral em pó pacote 1kg, apresentação em pó fino, homogêneo, obtidos de frutos maduros de espécimes gemínos, grãos são, limpos, dessecados e moídos, de coloração vermelho intenso	KG	120
21	Extrato de tomate, embalagem 190g, devendo constar data de fabricação, data de validade e número do lote do produto. O extrato de tomate deve ser preparado com frutos maduros, escolhidos, são, sem pele e sementes. É tolerada a dição de 1% de açúcar e 5% de cloreto de sódio, deve está isento de fermentação e não indicar processamento defeituoso. Validade mínima de 3 meses na data da entrega.	UND	900
22	Farinha de mandioca branca 1kg, seca, isentas de matéria terrosa e parasitos, não poderá estar úmida, fermentada ou rançosa, em conformidade com a legislação em vigor	KG	120
24	Feijão tipo carioca, tipo 1 embalagem 1kg, grãos inteiros mínimo de 95%; na cor característica a variedade correspondente, de tamanho e formato naturais, maduros, limpos e secos; isento de fermentação, mofo, odores estranhos e de substancias nocivas a saúde; ausência de sujidades,	KG	630

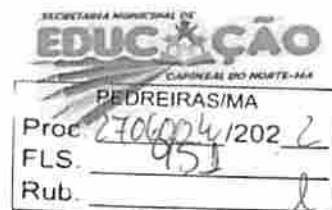

Prefeitura Municipal de Capinzal do Norte
Secretaria Municipal de Educação
CNPJ Nº 18.344.287/0001-32
Dignidade e Trabalho

	insetos, parasitas e larvas; embalagem saco plástico atóxico de 1kg, com a identificação do produto, marca do fabricante, data de fabricação, prazo de validade mínima, devidamente rotulado conforme legislação vigente		
25	Feijão vermelho tipo comum, embalagem 1kg, grãos inteiros mínimo de 95%; na cor característica a variedade correspondente, de tamanho e formato naturais, maduros, limpos e secos; isento de fermentação, mofo, odores estranhos e de substâncias nocivas a saúde; ausência de sujidades, insetos, parasitas e larvas; embalagem saco plástico atóxico de 1kg, com a identificação do produto, marca do fabricante, data de fabricação, prazo de validade mínima, devidamente rotulado conforme legislação vigente	KG	540
26	Flocão de arroz, embalagem de 500g, contendo a identificação do produto, marca do fabricante, data de fabricação, peso líquido e data validade expressa de forma visível, em conformidade com a legislação em vigor e prazo de validade mínimo de 12 meses da entrega do produto.	PCT	1350
27	Flocão de milho, embalagem de 500g, contendo a identificação do produto, marca do fabricante, data de fabricação, peso líquido e data validade expressa de forma visível, em conformidade com a legislação em vigor e prazo de validade mínimo de 12 meses da entrega do produto.	PCT	2.400
28	Franco inteiro congelado, sem cabeça e sem tempero, embalagem contendo a identificação do produto, marca do fabricante, data de fabricação, peso líquido e data de validade expressa de forma visível. Características adicionais: produto próprio para o consumo humano e em conformidade com a legislação em vigor	KG	1.800
29	Laranja tipo pera, de ótima qualidade, compacta, fresca e firme. Isenta de sujidades, tamanho e coloração uniformes, devendo ser bem desenvolvidas. O produto não deverá apresentar problemas com colorações não características, estar machucado, perfurado, muito maduro nem muito verde	KG	1.800
30	Leite em pó integral, embalagem 200g, integral bovino, enriquecido com vitaminas, sem umidade, isento de mofos, de odores estranhos e de substâncias nocivas, a embalagem deve conter identificação do produto, marca do fabricante, data de fabricação, prazo de validade, peso líquido e número de registro no órgão competente, devidamente rotulado conforme legislação vigente.	PCT	3.900
31	Maça grande, produto natural com características organolépticas conservadas: aroma, sabor, textura, aparência. Casca de cor acentuada e brilhante, polpa firme, pesadas, sem partes moles, furos ou rachaduras. O produto não deverá apresentar problemas com colorações não características, estar machucado, perfurado, muito maduro nem muito verde	KG	375

Prefeitura Municipal de Capinzal do Norte
Secretaria Municipal de Educação
CNPJ Nº 18.344.287/0001-32
Dignidade e Trabalho

32	Macarrão tipo argolinha embalagem 500gr, de farinha de trigo especial, enriquecido com ferro e ácido fólico, embalagem plástica, pacote de 500g, isento de matéria terrosa, parasitas, fungos, vestígios de insetos, livres de umidade e coloração específica, conter a data de fabricação e validade expressas na embalagem, devidamente rotulado conforme legislação vigente.	PCT	1.800
33	Macarrão tipo espaguete, embalagem 500gr, de farinha de trigo especial, enriquecido com ferro e ácido fólico, embalagem plástica, pacotes de 500g, isento de matéria terrosa, parasitas, fungos, vestígios de insetos, livres de umidade e coloração específica, conter a data de fabricação e validade expressas na embalagem, devidamente rotulado conforme legislação vigente.	PCT	5.400
34	Margarina com sal embalagem 250gr, obtida de óleo vegetal ou gordura vegetal, com no mínimo 50% de lipídios, fonte de gordura mono e poli saturada, na embalagem deverá constar externamente os dados de identificação e procedência, informações nutricionais, número de lote, quantidade do produto, data de fabricação e data de validade expressa de forma visível.	UND	600
35	Margarina com sal embalagem 500gr, obtida de óleo vegetal ou gordura vegetal, com no mínimo 50% de lipídios, fonte de gordura mono e poli saturada, na embalagem deverá constar externamente os dados de identificação e procedência, informações nutricionais, número de lote, quantidade do produto, data de fabricação e data de validade expressa de forma visível.	UND	300
36	Melancia tipo forrageira, de tamanho regular, de 1ª qualidade, redonda, casca lisa, graúda, livre de sujidades, parasitas e larvas, tamanho e coloração uniformes, devendo ser bem desenvolvida e madura, com polpa firme e intacta	PCT	3.000
37	Milho amarelo quebrado para mingau 500gr, isento de mofo, odores estranhos e de substâncias nocivas. Embalados em pacotes de 500g, de plástico atóxico.	PCT	600
38	Milho branco quebrado para mingau 500gr, isento de mofo, odores estranhos e de substâncias nocivas. Embalados em pacotes de 500g, de plástico atóxico.	PCT	1.800
39	Molho de pimenta picante 150ml, ingredientes: água, polpa de pimenta jalapão, vinagre, polpa de pimenta malagueta, sal, estabilizante goma xantana e conservador benzoato de sódio.	UND	60
40	Óleo de soja refinado, embalagem pet 900ml, apresentação vegetal refinado dentro de padrão rigoroso de qualidade; aspecto límpido e isento de impurezas, sem cheiro, leve e saudável, de acordo com os padrões legais. Embalagem: tipo pet plástica, contendo 900ml, devidamente rotulada conforme legislação vigente.	UND	360

Prefeitura Municipal de Capinzal do Norte
Secretaria Municipal de Educação
CNPJ Nº 18.344.287/0001-32
Dignidade e Trabalho

PEDREIRAS/MA	
Proc.	7706004/2022
FLS.	953
Rub.	

41	Ovos brancos (cartela com 30 unid) tipo branco, tamanho médio, a casca deve apresentar-se áspera, porosa, fosca, seca e limpa, não deve conter rachaduras. Encartelado, embalagem contendo 30 unidades	UND	1.500
42	Pão tradicional francês 50gr fabricado com matéria prima de primeira qualidade, isentos de matéria terrosa, parasitos e em perfeito estado de conservação, fabricado no dia da entrega e entregue em saco plástico transparente de polietileno.	UND	2.700
43	Pão tradicional massa fina 50gr, fabricado com matéria prima de primeira qualidade, isentos de matéria terrosa, parasitos e em perfeito estado de conservação, fabricado no dia da entrega e entregue em saco plástico transparente de polietileno.	UND	3.000
44	Pão tradicional massa fina mini 30gr, fabricado com matéria prima de primeira qualidade, isentos de matéria terrosa, parasitos e em perfeito estado de conservação, fabricado no dia da entrega e entregue em saco plástico transparente de polietileno.	UND	1.560
45	Pimenta moída, condimento industrial em pó fino, homogêneo, com cheiro e sabor próprio, acondicionado em saco plástico transparente, atóxico, resistente hermeticamente vedado	KG	45
46	Pimentão tipo amarelo, de tamanho regular, de 1ª qualidade, apresentando tamanho, cor e formação uniformes, devendo ser bem desenvolvidos, danos físicos e mecânicos oriundos do manuseio e transporte	KG	75
47	Repolho tipo verde de tamanho regular, de 1ª qualidade, apresentando tamanho, cor e formação uniformes, devendo ser bem desenvolvidos, danos físicos e mecânicos oriundos do manuseio e transporte.	KG	600
48	Sal iodado 1kg, composto de cloreto de sódio e iodato de potássio, embalagem plástica com peso de 01 quilo, contendo a identificação do produto, marca do fabricante, data de fabricação, peso líquido e data de validade expressa de forma visível, em conformidade com a legislação em vigor e prazo de validade mínimo d	KG	120
49	Sardinha ao óleo 84gr, em conserva, inteira, viscerada, com espinha, conservada em óleo. Embalagem lata de 84g, isenta de ferrugem, danificação. Deve ser entregue acondicionada em caixa de papelão e possuir validade mínima de 12 meses da entrega do produto	UND	5.400
50	Sardinha em molho de tomate 84gr, em conserva, inteira, viscerada, com espinha, conservada em molho de tomate. Embalagem lata de 84g, isenta de ferrugem, danificação. Deve ser entregue acondicionada em caixa de papelão e possuir validade mínima de 12 meses da entrega do produto.	UND	6.000
51	Farinha de tapioca em flocos 500gr (granulado) desidratada, branca, pacote com 500gr, isentas de matéria terrosa e parasitos.	KG	150

PEDREIRAS/MA
 Proc. 270604/202 2
 FLS. 955
 Rub. 4

Recebemos de M A R SANTOS FERREIRA EIRELI os produtos e/ou serviços constantes da Nota Fiscal Eletrônica indicada ao lado.
 Emissão: 24/08/2021 Dest/Rem: MUNICIPIO DE CAPINZAL DO NORTE Valor Total: 21.022,69

NF-e
 N° 000.000.003
 Série 001

DATA DO RECEBIMENTO	IDENTIFICAÇÃO E ASSINATURA DO RECEBEDOR
---------------------	---

M A R SANTOS FERREIRA EIRELI R 05, 1, CONJ LOLITA - MUTIRAO - PEDREIRAS - MA - CEP: 65725-000 Fone: (99)8161-4087 marsantosferreiraeirele@gmail.com	DANFE Documento Auxiliar da Nota Fiscal Eletrônica 0 - ENTRADA 1 - SAÍDA	 CHAVE DE ACESSO 2121 0842 0344 9400 0175 5500 1000 0000 0315 7528 1307
	N° 000.000.003 Série 001 Folha 1/1	Consulta de autenticidade no portal nacional da NF-e www.nfe.fazenda.gov.br/portal ou no site da Sefaz autorizadora

NATUREZA DA OPERAÇÃO Venda de mercadoria adquirida ou recebida de terceiros	PROTOCOLO DE AUTORIZAÇÃO DE USO 421210022274933 24/08/2021 17:40:25
INSCRIÇÃO ESTADUAL 126977259	INSCRIÇÃO ESTADUAL DO SUBSTITUTO TRIBUTÁRIO CNPJ / CPF 42.034.494/0001-75

DESTINATÁRIO / REMETENTE		CNPJ / CPF	DATA DA EMISSÃO
NOME / RAZÃO SOCIAL MUNICIPIO DE CAPINZAL DO NORTE		01.613.309/0001-10	24/08/2021
ENDEREÇO TR GONCALVES DIAS, 65	HAMBRO / DISTRITO CENTRO	CEP 65735-000	DATA DA SAÍDA 24/08/2021
MUNICÍPIO CAPINZAL DO NORTE	UF MA	TELEFONE / FAX 98662-1566	INSCRIÇÃO ESTADUAL 122192915
			HORA DA SAÍDA 17:15:30

CÁLCULO DO IMPOSTO					
VALOR DE CÁLCULO DO ICMS	VALOR DO ICMS	BASE DE CÁLCULO DO ICMS SUHST.	VALOR DO ICMS SUHST	VALOR TOTAL DOS PRODUTOS	
0,00	0,00	0,00	0,00	21.022,69	
VALOR DO FRETE	VALOR DO SEGURO	DESCONTO	OUTRAS DESPESAS ACESSÓRIAS	VALOR DO IPT	VALOR TOTAL DA NOTA
0,00	0,00	0,00	0,00	0,00	21.022,69

TRANSPORTADOR / VOLUMES TRANSPORTADOS					
NOME / RAZÃO SOCIAL	FRETE POR CONTA	CÓDIGO ANTT	PLACA DO VEÍCULO	UF	CNPJ / CPF
	9 - SEM FRETE				
ENDEREÇO	MUNICÍPIO	UF	INSCRIÇÃO ESTADUAL		

DADOS DOS PRODUTOS / SERVIÇOS														
CÓDIGO PRODUTO	DESCRIÇÃO DO PRODUTO / SERVIÇO	NCMESH	CSOSN	CFOP	UNID.	QTDE.	VALOR UNITÁRIO	VALOR DESCONTO	VALOR LÍQUIDO	BASE DE CÁLC. ICMS	VALOR ICMS	VALOR IPT	ALIQ. % ICMS	ALIQ. % IPT
09	AÇUCAR CRISTAL	17019900	0102	5102	KG	266,00	3,47	0,00	923,02	0,00	0,00	0,00	0,00	0,00
66	BISCOITO DOCE MARIA 3X1	19053100	0102	5102	PCT	169,00	3,57	0,00	603,33	0,00	0,00	0,00	0,00	0,00
11	BISCOITO CREAM CRACKER 3X1	19053100	0102	5102	PCT	300,00	4,01	0,00	1.203,00	0,00	0,00	0,00	0,00	0,00
10004	CAFÉ EM PÓ	09062000	0102	5102	PCT	190,00	4,03	0,00	765,70	0,00	0,00	0,00	0,00	0,00
0033	CARNE BOVINA MOIDA 500GR	02013000	0102	5102	PCT	200,00	8,00	0,00	1.600,00	0,00	0,00	0,00	0,00	0,00
64825	CORANTE EM PÓ DE 1KG	21039021	0102	5102	KG	8,00	3,87	0,00	30,96	0,00	0,00	0,00	0,00	0,00
23	EXTRATO DE TOMATE 350G	20929090	0102	5102	UN	100,00	1,57	0,00	157,00	0,00	0,00	0,00	0,00	0,00
0026	FEIJAO VERMELHO TIPO 1	07133399	0102	5102	KG	150,00	7,45	0,00	1.117,50	0,00	0,00	0,00	0,00	0,00
16	FLOCAO DE MILHO 500G	11041900	0102	5102	UN	432,00	1,65	0,00	712,80	0,00	0,00	0,00	0,00	0,00
0032	FRANGO CONGELADO	02071400	0102	5102	KG	495,00	7,58	0,00	3.752,10	0,00	0,00	0,00	0,00	0,00
10008	LEITE EM PÓ INTEGRAL	04022110	0102	5102	PCT	962,00	4,98	0,00	4.790,76	0,00	0,00	0,00	0,00	0,00
10005	MACARRÃO ESPAGUETE	19021900	0102	5102	PCT	371,00	2,42	0,00	897,82	0,00	0,00	0,00	0,00	0,00
001342	MARGARINA C/ SAL 250G	15171000	0102	5102	UN	124,00	2,33	0,00	288,92	0,00	0,00	0,00	0,00	0,00
22	MILHO QUEBRADO BRANCO 500GR	20058000	0102	5102	PCT	205,00	2,92	0,00	598,60	0,00	0,00	0,00	0,00	0,00
08	OLEO DE SOJA 900ML	15079011	0102	5102	UN	60,00	8,83	0,00	529,80	0,00	0,00	0,00	0,00	0,00
005	PIMENTA	07096000	0102	5102	KG	3,00	20,50	0,00	61,50	0,00	0,00	0,00	0,00	0,00
001342	SAL IODADO	15171000	0102	5102	KG	60,00	1,03	0,00	61,80	0,00	0,00	0,00	0,00	0,00
14	SARDINHA EM LATA	16041310	0102	5102	UN	616,00	4,58	0,00	2.821,28	0,00	0,00	0,00	0,00	0,00
00312	VINAGRE DE ALCOOL 500ML	22090000	0102	5102	UN	60,00	1,78	0,00	106,80	0,00	0,00	0,00	0,00	0,00

DADOS ADICIONAIS	RESERVADO AO FISCO
INFORMAÇÕES COMPLEMENTARES Documento emitido por ME ou EPP optante pelo SIMPLES NACIONAL. Não gera direito a crédito fiscal de IPI.	



PEDREIRAS/MA	
Proc.	2706004/202 2
FLS.	956
Rub.	2

ESTADO DO MARANHÃO
PREFEITURA MUNICIPAL DE TRIZIDELA DO VALE
CNPJ Nº 29.595.280/0001-00
MANUTENÇÃO E DESENVOLVIMENTO DO ENSINO

ATESTADO DE CAPACIDADE TÉCNICA

O Município de Trizidela do Vale (MA), por intermédio da Manutenção E Desenvolvimento Do Ensino-MDE, com sede na Av. Deputado Carlos Melo, nº 1670, Bairro Aeroporto, CEP nº 65.727-00 – Trizidela do Vale/MA, centro, nesta cidade, inscrito no CNPJ sob o nº 01.558.070/0001-22, neste ato representado pelo Maria Sônia Silva Abreu, Secretária Municipal de Educação nomeada pela Portaria nº 01/2021 GP, de 04/01/2021, publicada em 04/01/2021, ATESTA para os devidos fins que a empresa M A R SANTOS FERREIRA EIRELI, inscrito no CNPJ sob nº 42.034.494/0001-75, estabelecida no Conj. Lolita na Rua 05, Bairro Mutirão, CEP: 65.725-000, Pedreiras-MA, representada neste ato pela Sra. Maria Antonia Rodrigues Santos Ferreira portadora da carteira de identidade nº 2309130 SSP/PI E CPF Nº 010.226.683-23, forneceu gêneros alimentícios, de forma parcelada, destinados à Merenda Escolar dos alunos da rede pública municipal de ensino, do município de Trizidela do Vale (MA), no ano de 2021 de acordo com o TERMO DE CONTRATO Nº 1910003-2/2021 do Processo Administrativo nº 1507001/2021 e o Pregão Eletrônico nº 020/2021. Podendo ser feita a consulta da autenticidade da contratação no Portal do Tribunal de Contas do Maranhão-TCE na página do SACOP.

Atestamos que a referida prestação de serviços foram executados satisfatoriamente, não existidos em nossos registros, até a presente data, fatos que desabone sua conduta e responsabilidade com as obrigações assumidas.

Trizidela do Vale (MA), 20 de janeiro de 2022.

OFÍCIO ÚNICO
DE TRIZIDELA DO VALE

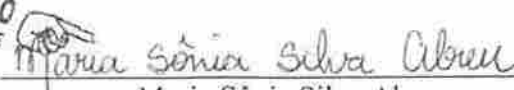

Maria Sônia Silva Abreu
Sec. Mun. de Educação
CPF: 449.499.953-91
Portaria nº 01/2021-GP
Pela CONTRATANTE

RECONHECIMENTO NO VERSO

**CARTÓRIO DE OFÍCIO ÚNICO
DE TRIZIDELA DO VALE - MA
DR. FREDERICO FARIA**

Rua Santo Antônio, nº 49 - Centro
CEP: 65727-000 - Trizidela do Vale - MA
Fone: (99) 3642-5830
e-mail: cartorio@frederico.adv.br

Order Judicial TjMA Solo
CFIR149010GACTYJBYYR8MKE97
11/02/2022 09:10:53, Ab: 13.17.2, Partes:
Maria Sonia Silva Abreu, Rec Firma
Semelhança, Total R\$ 5,69 Emol R\$ 5,14 FERC
R\$ 0,15 FADEP R\$ 0,20 FEMP R\$ 0,20 Consulte
em <http://solo.tjma.jus.br>



**CARTÓRIO DE OFÍCIO ÚNICO
DE TRIZIDELA DO VALE - MA
DR. FREDERICO FARIA**

Rua Santo Antônio, nº 49 - Centro
CEP: 65727-000 - Trizidela do Vale - MA
Fone: (99) 3642-5830
e-mail: cartorio@frederico.adv.br

RECONHECIMENTO

Reconheço a assinatura por SEMELHANÇA de: (1) **MARIA SONIA
SILVA ABREU**

Trizidela do Vale, MA, 03 de fevereiro de 2022.

FETHER FERNANDES ABREU - Escrevente

Emolumentos: R\$ 5,14 + FERC: R\$ 0,35 = TOTAL: R\$ 5,69.



PEDREIRAS/MA

Proc. 770/2024/1202 2
FLS. 957
Rub. _____

RECEBIMOS DE M A R SANTOS FERREIRA EIRELI OS PRODUTOS / SERVIÇOS CONSTANTES DA NOTA FISCAL INDICADO AO LADO		PEDREIRAS/MA Proc. N° 00000017202 FLS. SÉRIE 001958 Rub.
EMISSÃO: 02/12/2021 - DEST / REM: Prefeitura Municipal de Trizidela do Vale - VALOR TOTAL: R\$ 17.457,30		
DATA DE RECEBIMENTO	IDENTIFICAÇÃO E ASSINATURA DO RECEBEDOR	

IDENTIFICAÇÃO DO EMITENTE  M A R SANTOS FERREIRA EIRELI RUA 5, 1 CONJ LOLITA - MUTIRAO - CEP:65725-000 - Pedreiras - MA TEL: 98100-7870		DANFE DOCUMENTO AUXILIAR DA NOTA FISCAL ELETRÔNICA 0 - ENTRADA 1 - SAÍDA N° 000000015 fl. 1 / 1 SÉRIE 001	 CHAVE DE ACESSO 2121 1242 0344 9400 0175 5500 1000 0000 1512 7653 7620 Consulta de autenticidade no portal nacional da NF-e www.nfe.fazenda.gov.br/portal ou no site da Sefaz Autorizadora
NATUREZA DE OPERAÇÃO Venda de mercadoria adquirida ou recebida de terceiros		PROTOCOLO DE AUTORIZAÇÃO DE USO 421210032214189 02/12/2021 10:51:10	
INSCRIÇÃO ESTADUAL 126977259	INSCRIÇÃO ESTADUAL DO SUBST. TRIB.	CNPJ / CPF 42.034.494/0001-75	

DESTINATÁRIO / REMETENTE		CNPJ / CPF	DATA DA EMISSÃO
NOME / RAZÃO SOCIAL Prefeitura Municipal de Trizidela do Vale		01.558.070/0001-22	02/12/2021
ENDEREÇO AV DEPUTADO CARLOS MELO, SN		BAIRO / DISTRITO AEROPORTO	CEP 65727-000
MUNICÍPIO Trizidela do Vale		UF MA	INSCRIÇÃO ESTADUAL 122256450
FONE / FAX		UF	HORA DA SAÍDA 10:50:55

CÁLCULO DO IMPOSTO					
BASE DE CÁLCULO DO ICMS	VALOR DO ICMS	BASE CÁLC. ICMS SUBST.	VALOR DO ICMS SUBST.	VALOR TOTAL DOS PRODUTOS	
0,00	0,00	0,00	0,00	17.457,30	
VALOR DO FRETE	VALOR DO SEGURO	DESCONTO	OUTRAS DESP. ACESS.	VALOR DO IPI	VALOR TOTAL DA NOTA
0,00	0,00	0,00	0,00	0,00	17.457,30

TRANSPORTADOR / VOLUMES TRANSPORTADOS		FRETE POR CONTA	CODIGO ANTT	PLACA DO VEICULO	UF	CNPJ / CPF
RAZÃO SOCIAL		9 - SEM FRETE				
ENDEREÇO		MUNICÍPIO		UF	INSCRIÇÃO ESTADUAL	
QUANTIDADE	ESPECIE	MARCA	NUMERAÇÃO	PESO BRUTO	PESO LÍQUIDO	

DADOS DO PRODUTO / SERVIÇOS														
CÓDIGO DO PROD. / SERV.	DESCRIÇÃO DO PRODUTO / SERVIÇO	NCM / SH	CSOSN	CFOP	UNID.	QUANT.	VALOR UNITÁRIO	VALOR DESCONTO	VALOR LÍQUIDO	BASE CÁLC. ICMS	VALOR ICMS	VALOR IPI	ALÍQUOTAS ICMS IPI	
18	GORANTE	21039021	0102	5102	PCT	500	0,78	0,00	390,00	0,00	0,00	0,00	0,00	0,00
28	SAL	25010020	0102	5102	UN	90	0,63	0,00	56,70	0,00	0,00	0,00	0,00	0,00
8	FLOCAO DE MILHO	11022000	0102	5102	PCT	400	1,33	0,00	532,00	0,00	0,00	0,00	0,00	0,00
29	MILHO PARA CANJICA	20059900	0102	5102	PCT	400	2,38	0,00	952,00	0,00	0,00	0,00	0,00	0,00
14	OLEO COMESTIVEL DE SOJA	15171000	0102	5102	FR	120	7,97	0,00	956,40	0,00	0,00	0,00	0,00	0,00
30	TEMPERO SECO	21039021	0102	5102	PCT	60	0,98	0,00	58,80	0,00	0,00	0,00	0,00	0,00
31	ALHO IN NARURA	07032090	0102	5102	KG	40	17,21	0,00	688,40	0,00	0,00	0,00	0,00	0,00
5	ARROZ TIPO 1 COTA PRINCIPAL	10063021	0102	5102	KG	150	3,83	0,00	574,50	0,00	0,00	0,00	0,00	0,00
33	ARROZ TIPO 1 COTA RESERVADA	10063021	0102	5102	UN	1350	3,83	0,00	5.170,50	0,00	0,00	0,00	0,00	0,00
2	BISCOITO CREAM CRACKER	19053100	0102	5102	PCT	1400	2,77	0,00	3.878,00	0,00	0,00	0,00	0,00	0,00
	BISCOITO DOCE TIPO MARIA COTA PRINCIPAL	19053100	0102	5102	PCT	300	3,00	0,00	900,00	0,00	0,00	0,00	0,00	0,00
32	BISCOITO DOCE TIPO MARIA COTA RESERVADA	19053100	0102	5102	PCT	1100	3,00	0,00	3.300,00	0,00	0,00	0,00	0,00	0,00

DADOS ADICIONAIS		RESERVADO AO FISCO
INFORMAÇÕES COMPLEMENTARES DOCUMENTO EMITIDO POR ME OU EPP OPTANTE PELO SIMPLES NACIONAL. NAO GERA DIREITO A CREDITO FISCAL DE ICMS, DE ISS E DE IPI.		

PEDREIRAS/MA	
Proc.	1706004/202 2
FLS.	959
Rub.	

CERTIDÃO ESPECÍFICA

Sistema Nacional de Registro de Empresas Mercantis - SINREM

Certificamos que as informações abaixo constam dos documentos arquivados nesta Junta Comercial e são vigentes na data da sua expedição.

Certificamos que M A R SANTOS FERREIRA EIRELI encontra-se registrada nesta Junta Comercial, como segue:		Protocolo: MAC2202109909	
NIRE 21600193265 CNPJ 42.034.494/0001-75		Situação ATIVA Status	
Endereço Completo 05, Nº 01, CONJ LOLITA, MUTIRAO - Pedreiras/MA - CEP 65725-000			
Arquivamentos Posteriores			
Ato	Número	Data	Descrição
310	20220256691	25/02/2022	OUTROS DOCUMENTOS DE INTERESSE DA EMPRESA / EMPRESARIO
223	20220221464	21/02/2022	BALANCO
310	20210798092	11/06/2021	OUTROS DOCUMENTOS DE INTERESSE DA EMPRESA / EMPRESARIO
315	20210698063	21/05/2021	ENQUADRAMENTO DE MICROEMPRESA
091	21600193265	21/05/2021	ATO CONSTITUTIVO

Esta certidão foi emitida automaticamente em 03/08/2022, às 10:29:58 (horário de Brasília).
Se impressa, verificar sua autenticidade no <https://www.empresafacil.ma.gov.br>, com o código NHGVIBL8.



MAC2202109909

CARLOS ANDRÉ DE MORAES PEREIRA
Secretário(a) Geral



CERTIDÃO SIMPLIFICADA

Sistema Nacional de Registro de Empresas Mercantis - SINREM

Certificamos que as informações abaixo constam dos documentos arquivados nesta Junta Comercial e são vigentes na data da sua expedição.

Nome Empresarial: M A R SANTOS FERREIRA EIRELI			Protocolo: MAC2202108440	
Natureza Jurídica: Empresa Individual de Responsabilidade Limitada (de Natureza Empresária)				
NIRE (Sede) 21600193265	CNPJ 42.034.494/0001-75	Arquivamento do Ato Constitutivo 21/05/2021	Início de Atividade 21/05/2021	
Endereço Completo Rua 05, Nº 01, CONJ LOLITA MUTIRAO - Pedreiras/MA - CEP 65725-000				
Objeto COMERCIO VAREJISTA DE MERCADORIAS EM GERAL, COM PREDOMINANCIA DE PRODUTOS ALIMENTICIOS - MINIMERCADOS, MERCEARIAS E ARMAZENS COMERCIO ATACADISTA DE ROUPAS E ACESSORIOS PARA USO PROFISSIONAL E DE SEGURANCA DO TRABALHO COMERCIO ATACADISTA DE ARTIGOS DE ESCRITORIO E DE PAPELARIA COMERCIO ATACADISTA DE EQUIPAMENTOS ELETRICOS DE USO PESSOAL E DOMESTICO COMERCIO ATACADISTA DE APARELHOS ELETRONICOS DE USO PESSOAL E DOMESTICO COMERCIO ATACADISTA DE PRODUTOS DE HIGIENE, LIMPEZA E CONSERVACAO DOMICILIAR COMERCIO ATACADISTA DE PRODUTOS DE HIGIENE, LIMPEZA E CONSERVACAO DOMICILIAR, COM ATIVIDADE DE FRACIONAMENTO E ACONDICIONAMENTO ASSOCIADA COMERCIO ATACADISTA DE OUTROS EQUIPAMENTOS E ARTIGOS DE USO PESSOAL E DOMESTICO NAO ESPECIFICADOS ANTERIORMENTE (PRATOS, TALHERES, VASSOURAS, ARTIGOS DE BORRACHA E PLASTICOS PARA USO DOMESTICO) COMERCIO ATACADISTA DE MERCADORIAS EM GERAL, COM PREDOMINANCIA DE PRODUTOS ALIMENTICIOS COMERCIO VAREJISTA DE EQUIPAMENTOS PARA ESCRITORIO LOJAS DE VARIEDADES, EXCETO LOJAS DE DEPARTAMENTOS OU MAGAZINES COMERCIO VAREJISTA DE DOCES, BALAS, BOMBONS E SEMELHANTES COMERCIO VAREJISTA DE LATICINIOS E FRIOS COMERCIO VAREJISTA DE HORTIFRUTIGRANJEIROS COMERCIO VAREJISTA DE MERCADORIAS EM LOJAS DE CONVENIENCIA COMERCIO VAREJISTA DE PRODUTOS ALIMENTICIOS EM GERAL OU ESPECIALIZADO EM PRODUTOS ALIMENTICIOS NAO ESPECIFICADOS ANTERIORMENTE (POLPA DE FRUTAS) COMERCIO VAREJISTA ESPECIALIZADO DE ELETRODOMESTICOS E EQUIPAMENTOS DE AUDIO E VIDEO COMERCIO VAREJISTA DE ARTIGOS DE ARMARINHO COMERCIO VAREJISTA DE OUTROS ARTIGOS DE USO PESSOAL E DOMESTICO NAO ESPECIFICADOS ANTERIORMENTE (PRATOS, TALHERES, VASSOURAS, ARTIGOS DE BORRACHA E PLASTICOS PARA USO DOMESTICO) COMERCIO ATACADISTA DE CARNES BOVINAS E SUINAS E DERIVADOS COMERCIO VAREJISTA DE ARTIGOS DE PAPELARIA COMERCIO VAREJISTA DE ARTIGOS ESPORTIVOS COMERCIO VAREJISTA DE COSMETICOS, PRODUTOS DE PERFUMARIA E DE HIGIENE PESSOAL COMERCIO VAREJISTA DE PRODUTOS SANEANTES DOMISSANITARIOS SERVIÇOS DE ENCADERNACAO E PLASTIFICACAO COMERCIO ATACADISTA DE AVES ABATIDAS E DERIVADOS COMERCIO ATACADISTA DE CARNES E DERIVADOS DE OUTROS ANIMAIS COMERCIO ATACADISTA DE CHOCOLATES, CONFEITOS, BALAS, BOMBONS E SEMELHANTES COMERCIO ATACADISTA ESPECIALIZADO EM OUTROS PRODUTOS ALIMENTICIOS NAO ESPECIFICADOS ANTERIORMENTE (POLPA DE FRUTAS) COMERCIO ATACADISTA DE PRODUTOS ALIMENTICIOS EM GERAL COMERCIO ATACADISTA DE ARTIGOS DE ARMARINHO COMERCIO VAREJISTA DE ARTIGOS DO VESTUARIO E ACESSÓRIOS.				
Capital R\$ 120.000,00 (cento e vinte mil reais) Capital Integralizado R\$ 120.000,00 (cento e vinte mil reais)		Porte ME (Microempresa)		Prazo de Duração Indeterminado
Titular Nome MARIA ANTONIA RODRIGUES SANTOS FERREIRA		CPF 010.226.683-23	Administrador S	Início do Mandato 21/05/2021
Dados do Administrador Nome MARIA ANTONIA RODRIGUES SANTOS FERREIRA		CPF 010.226.683-23	Início do Mandato 21/05/2021	Término do Mandato Indeterminado
Último Arquivamento Data 25/02/2022		Número 20220256691	Ato/eventos 310 / 310 - OUTROS DOCUMENTOS DE INTERESSE DA EMPRESA / EMPRESARIO	Situação ATIVA Status SEM STATUS

Esta certidão foi emitida automaticamente em 03/08/2022, às 10:28:53 (horário de Brasília).
Se impressa, verificar sua autenticidade no <https://www.empresafacil.ma.gov.br>, com o código 5KL7QGCE.



CARLOS ANDRÉ DE MORAES PEREIRA
Secretário Geral



15/2022

PEDREIRAS/MA
Proc 2706/2022
FLS 963
Rub

PREFEITURA MUNICIPAL DE PEDREIRAS

Avenida Rio Branco nº 111 Centro - Pedreiras - Maranhão
CNPJ nº 06.184.253/0001-49 e-mail: financas@pedreiras.ma.gov.br

Exercício: 2022

A L V A R Á**LICENÇA PARA LOCALIZAÇÃO E FUNCIONAMENTO**

RG/Inscrição Municipal: 001720

Contribuinte: M A R SANTOS FERREIRA EIRELI

Nome Fantasia:

CPF/CNPJ: 42034494000175

Endereço: RUA 05, 01 - MUTIRÃO

Complemento:

Atividade Principal:

4712100 - Comércio varejista de mercadorias em geral, com predominância de produtos alimentícios - minimercados, mercearias e armazéns

Horário de Funcionamento:

Meio de Semana

Sábado

Domingo

Feriado

Das: 0 Até: 0

Das: 0 Até: 0

Das: 0 Até: 0

Das: 0 Até: 0

Observações:

Atenção:

O presente ALVARÁ deverá ser afixado em local bem visível à fiscalização da Prefeitura e deverá ser renovado anualmente.

PEDREIRAS - MA, 05/01/2022

VALIDADOR: 69AA39BB906B75F4

Data de Abertura

21/05/2021

Validade: 31/12/2022

Divisão de Tributação



AFIXAR EM LOCAL VISÍVEL NO ESTABELECIMENTO

Pedreiras
Tempo de Reconstruir
GOVERNO MUNICIPAL



ESTADO DO MARANHÃO
PREFEITURA MUNICIPAL DE PEDREIRAS
COMISSÃO PERMANENTE DE LICITAÇÃO
CNPJ: 06.184.253/0001-49
Site: <https://www.pedreiras.ma.gov.br/>

PEDREIRAS/MA	
Proc.	2706004/2022
FLS.	962
Rub.	

Processo Administrativo nº 2706004/2022
Modalidade: Pregão Eletrônico Nº 040/2022-SRP
Critério de Julgamento: Menor Preço por Item

Objeto: Registro de Preços para futura, eventual e parcelada aquisição de gêneros alimentícios, para atender as necessidades do Município de Pedreiras/MA.

DOCUMENTOS DE HABILITAÇÃO DA EMPRESA:

MAX DISTRIBUIDORA E COMERCIO LTDA
CNPJ: 42.924.919/0001-11

PEDREIRÁS/MA	
Proc.	770600 4 / 202 2
FLS.	963
Rub.	1

**ATO CONSTITUTIVO POR TRANSFORMAÇÃO DE EMPRESÁRIO EM
SOCIEDADE LIMITADA UNIPESSOAL**

MAX DISTRIBUIDORA E COMERCIO LTDA

BRUNO LEONARDO TEIXEIRA DE MORAIS, brasileiro, natural de Teresina - PI, solteiro, nascido em 15/05/1999, Empresário, portador do CPF 074.560.843-43 e Carteira nacional de Habilitação (CNH) nº 07100503782 – DETRAN - PI, residente e domiciliado na Rua do Fio da Coheb, 680, bairro Volta Redonda - Cep. 65.606-470 – Caxias/Ma. Titular da empresa **BRUNO LEONARDO TEIXEIRA DE MORAIS 07456084343**, cujo ato constitutivo se encontra devidamente registrada arquivado na Junta Comercial do Estado do Maranhão – JUCEMA sob NIRE nº 21802519617 com sede na Rua Filomena Rios Da Cunha, 269, Casa Esquina Com a BR 226, bairro Parque Alvorada - Cep. 65.633-190 – Timon/Ma, devidamente cadastrada no Cadastro Nacional da Pessoa Jurídica - CNPJ sob o nº 42.924.919/0001-11, ora altera e transforma seu registro de empresário em Empresa Individual para Sociedade Limitada Unipessoal.

CLAUSULA PRIMEIRA

Altera – se o endereço do empresário individual para a Rua do Fio da Coheb, 680, bairro Volta Redonda - Cep. 65.606-470 – Caxias/Ma.

CLAUSULA SEGUNDA

O objeto da sociedade passará a ser a partir do registro desse ato na Junta Comercial do Estado do Maranhão - JUCEMA para: 46.47-8-01 - COMERCIO ATACADISTA DE ARTIGOS DE ESCRITORIO E DE PAPELARIA 46.39-7-01 - COMERCIO ATACADISTA DE PRODUTOS ALIMENTICIOS EM GERAL 46.41-9-02 - COMERCIO ATACADISTA DE ARTIGOS DE CAMA, MESA E BANHO 46.41-9-03 - COMERCIO ATACADISTA DE ARTIGOS DE ARMARINHO 46.42-7-01 - COMERCIO ATACADISTA DE ARTIGOS DO VESTUARIO E ACESSORIOS, EXCETO PROFISSIONAIS E DE SEGURANCA 46.42-7-02 - COMERCIO ATACADISTA DE ROUPAS E ACESSORIOS PARA USO PROFISSIONAL E DE SEGURANCA DO TRABALHO 46.45-1-01 - COMERCIO ATACADISTA DE INSTRUMENTOS E MATERIAIS PARA USO MEDICO, CIRURGICO, HOSPITALAR E DE LABORATORIOS 46.45-1-02 - COMERCIO ATACADISTA DE PROTESES E ARTIGOS DE ORTOPEDIA 46.45-1-03 - COMERCIO ATACADISTA DE PRODUTOS ODONTOLOGICOS 46.47-8-02 - COMERCIO ATACADISTA DE LIVROS, JORNAIS E OUTRAS PUBLICACOES 46.49-4-01 - COMERCIO ATACADISTA DE EQUIPAMENTOS ELETRICOS DE USO PESSOAL E DOMESTICO 46.49-4-02 - COMERCIO ATACADISTA DE APARELHOS ELETRONICOS DE USO PESSOAL E DOMESTICO 46.49-4-04 - COMERCIO ATACADISTA DE MOVEIS E ARTIGOS DE COLCHOARIA 46.49-4-08 - COMERCIO ATACADISTA DE PRODUTOS DE HIGIENE, LIMPEZA E CONSERVACAO DOMICILIAR 46.49-4-09 - COMERCIO ATACADISTA DE PRODUTOS DE HIGIENE, LIMPEZA E CONSERVACAO DOMICILIAR, COM

ATIVIDADE DE FRACIONAMENTO E ACONDICIONAMENTO ASSOCIADA
46.49-4-99 - COMERCIO ATACADISTA DE OUTROS EQUIPAMENTOS E
ARTIGOS DE USO PESSOAL E DOMESTICO NAO ESPECIFICADOS
ANTERIORMENTE (BRINQUEDOS DE QUALQUER MATERIAL, INCLUSIVE
ELETRONICOS,PAPEL DE PAREDE E SIMILARES,INSTRUMENTOS
MUSICAIS) 46.51-6-01 - COMERCIO ATACADISTA DE EQUIPAMENTOS DE
INFORMATICA 46.51-6-02 - COMERCIO ATACADISTA DE SUPRIMENTOS
PARA INFORMATICA 46.52-4-00 - COMERCIO ATACADISTA DE
COMPONENTES ELETRONICOS E EQUIPAMENTOS DE TELEFONIA E
COMUNICACAO 46.61-3-00 - COMERCIO ATACADISTA DE MAQUINAS,
APARELHOS E EQUIPAMENTOS PARA USO AGROPECUARIO PARTES E
PECAS 46.63-0-00 - COMERCIO ATACADISTA DE MAQUINAS E
EQUIPAMENTOS PARA USO INDUSTRIAL PARTES E PECAS 46.64-8-00 -
COMERCIO ATACADISTA DE MAQUINAS, APARELHOS E EQUIPAMENTOS
PARA USO ODONTO-MEDICO-HOSPITALAR PARTES E PECAS 46.69-9-99 -
COMERCIO ATACADISTA DE OUTRAS MAQUINAS E EQUIPAMENTOS NAO
ESPECIFICADOS ANTERIORMENTE PARTES E PECAS (MOTORES E
TRANSFORMADORES ELETRICOS,MAQUINAS, APARELHOS E
EQUIPAMENTOS PARA USOS TECNICO E PROFISSIONAL,MAQUINAS E
EQUIPAMENTOS PARA ESCRITORIO, EXCETO INFORMATICOS) 46.73-7-00
- COMERCIO ATACADISTA DE MATERIAL ELETRICO 46.91-5-00 -
COMERCIO ATACADISTA DE MERCADORIAS EM GERAL, COM
PREDOMINANCIA DE PRODUTOS ALIMENTICIOS 47.11-3-01 - COMERCIO
VAREJISTA DE MERCADORIAS EM GERAL, COM PREDOMINANCIA DE
PRODUTOS ALIMENTICIOS - HIPERMERCADOS 47.13-0-02 - LOJAS DE
VARIEDADES, EXCETO LOJAS DE DEPARTAMENTOS OU MAGAZINES
47.42-3-00 - COMERCIO VAREJISTA DE MATERIAL ELETRICO 47.51-2-01 -
COMERCIO VAREJISTA ESPECIALIZADO DE EQUIPAMENTOS E
SUPRIMENTOS DE INFORMATICA 47.53-9-00 - COMERCIO VAREJISTA
ESPECIALIZADO DE ELETRODOMESTICOS E EQUIPAMENTOS DE AUDIO
E VIDEO 47.54-7-01 - COMERCIO VAREJISTA DE MOVEIS 47.55-5-02 -
COMERCIO VAREJISTA DE ARTIGOS DE ARMARINHO 47.55-5-03 -
COMERCIO VAREJISTA DE ARTIGOS DE CAMA, MESA E BANHO 47.61-0-01
- COMERCIO VAREJISTA DE LIVROS 47.61-0-03 - COMERCIO VAREJISTA
DE ARTIGOS DE PAPELARIA 47.63-6-01 - COMERCIO VAREJISTA DE
BRINQUEDOS E ARTIGOS RECREATIVOS 47.63-6-02 - COMERCIO
VAREJISTA DE ARTIGOS ESPORTIVOS 47.81-4-00 - COMERCIO VAREJISTA
DE ARTIGOS DO VESTUARIO E ACESSORIOS 47.89-0-05 - COMERCIO
VAREJISTA DE PRODUTOS SANEANTES DOMISSANITARIOS

CLAUSULA TERCEIRA

Fica transformada seus registros de empresário em Sociedade Limitada Unipessoal, sob a denominação de **MAX DISTRIBUIDORA E COMERCIO LTDA** e expressão nome fantasia de **MAX DISTRIBUIDORA**, com sub-rogação de todos os direitos e obrigações pertinentes.

PEDREIRAS/MA	
Proc.	70604 /202 2
FLS.	965
Rub.	

CLAUSULA QUARTA

O capital do Empresário Individual é de **RS 10.000,00 (dez mil reais)** provenientes da empresa **BRUNO LEONARDO TEIXEIRA DE MORAIS 07456084343** sob o NIRE: **21802519617**. A SOCIEDADE integraliza neste ato em moeda corrente do país, a importância de **RS 190.000,00 (cento e noventa mil reais)** totalizando o total do capital da LTDA UNIPessoal no valor de **RS 200.000,00 (duzentos mil reais)**.

CLAUSULA QUINTA

A partir desta data o Empresário Individual passará a ser uma **SOCIEDADE LIMITADA UNIPessoal**, considerando a disposição constante do parágrafo único do art. 1.052 do Código Civil e em obediência ao contido na instrução Normativa DREI nº 63, de 11 junho de 2019.

CLAUSULA SEXTA

A Administração da sociedade cabe a **BRUNO LEONARDO TEIXEIRA DE MORAIS** com poderes e atribuições de representar a empresa isoladamente, ativa e passivamente, judicial e extrajudicialmente, perante todas as repartições e entidades públicas, municipais, estaduais e federais, inclusive autarquias, bancos, instituições financeiras e terceiros em geral, efetuando todos os negócios de interesse da empresa, autorizando o uso do nome empresarial.

CLAUSULA SETIMA

O Administrador declara, sob as penas da Lei, que não está impedido de exercer a Administração da empresa individual de responsabilidade limitada, por lei especial, ou em virtude de condenação criminal, ou por se encontrar sob os efeitos dela, a pena que vede, ainda que temporariamente, o acesso a cargos públicos, ou por crime falimentar, de prevaricação, peita ou suborno, concussão, peculato, ou contra economia popular, contra o sistema financeiro nacional, contra normas de defesa de concorrência, contra as relações de consumo, fé pública, ou a propriedade (art. 1.011, Lei 10.406 de 10/01/2.002).

MAX DISTRIBUIDORA E COMERCIO LTDA

BRUNO LEONARDO TEIXEIRA DE MORAIS, brasileiro, natural de Teresina -PI, solteiro, nascido em 15/05/1999, Empresário, portador do CPF 074.560.843-43 e Carteira Nacional de Habilitação (CNH) nº 07100503782 DETRAN - PI, residente e domiciliado na Rua do Fio da Coheb, 680, bairro Volta redonda - Cep. 65.606-470 – Caxias/Ma., pelo presente ato na condição de Administrador, constitui uma **SOCIEDADE LIMITADA UNIPessoal** com as seguintes cláusulas:

	PEDREIRAS/MA
Pror	7700004/202 2
FLS	966
Rut.	

CLAUSULA PRIMEIRA

A sociedade girará sob o nome empresarial **MAX DISTRIBUIDORA E COMERCIO LTDA** e nome fantasia **MAX DISTRIBUIDORA**

CLAUSULA SEGUNDA

O Capital Social é de R\$ 200.00,00 (duzentos mil reais) constituídos de 200.000 (duzentas mil) cotas de R\$ 1,00 (um real) cada uma, subscritas e integralizadas em moeda corrente do país, neste ato, assim distribuídas entre sócios, a saber.

BRUNO LEONARDO TEIXEIRA DE MORAIS – Com 200.000 (duzentas mil) cotas de R\$ 1,00 (um real) cada, perfazendo assim um total de R\$ 200.00,00 (duzentos mil reais).

TOTALIZANDO 200.000 (DUZENTAS MIL) COTAS NO VALOR TOTAL DE R\$ 200.00,00 (DUZENTOS MIL REAIS).

CLAUSULA TERCEIRA

A sociedade tem sede localizada **Rua do Fio da Coheb,680, bairro Volta Redonda - Cep. 65.606-470** – Caxias/Ma, podendo a qualquer tempo, a critério de seu titular, abrir ou fechar filiais em qualquer parte do território Nacional.

CLAUSULA QUARTA

A sociedade tem por objeto social:

46.47-8-01 - COMERCIO ATACADISTA DE ARTIGOS DE ESCRITORIO E DE PAPELARIA 46.39-7-01 - COMERCIO ATACADISTA DE PRODUTOS ALIMENTICIOS EM GERAL 46.41-9-02 - COMERCIO ATACADISTA DE ARTIGOS DE CAMA, MESA E BANHO 46.41-9-03 - COMERCIO ATACADISTA DE ARTIGOS DE ARMARINHO 46.42-7-01 - COMERCIO ATACADISTA DE ARTIGOS DO VESTUARIO E ACESSORIOS, EXCETO PROFISSIONAIS E DE SEGURANCA 46.42-7-02 - COMERCIO ATACADISTA DE ROUPAS E ACESSORIOS PARA USO PROFISSIONAL E DE SEGURANCA DO TRABALHO 46.45-1-01 - COMERCIO ATACADISTA DE INSTRUMENTOS E MATERIAIS PARA USO MEDICO, CIRURGICO, HOSPITALAR E DE LABORATORIOS 46.45-1-02 - COMERCIO ATACADISTA DE PROTESES E ARTIGOS DE ORTOPEDIA 46.45-1-03 - COMERCIO ATACADISTA DE PRODUTOS ODONTOLOGICOS 46.47-8-02 - COMERCIO ATACADISTA DE LIVROS, JORNAIS E OUTRAS PUBLICACOES 46.49-4-01 - COMERCIO ATACADISTA DE EQUIPAMENTOS ELETRICOS DE USO PESSOAL E DOMESTICO 46.49-4-02 - COMERCIO ATACADISTA DE APARELHOS ELETRONICOS DE USO PESSOAL E DOMESTICO 46.49-4-04 - COMERCIO

PEDREIRAS/MA	
Proc.	7706004/202 2
FLS	967
Rub.	46.49-4-08

ATACADISTA DE MOVEIS E ARTIGOS DE COLCHOARIA
 COMERCIO ATACADISTA DE PRODUTOS DE HIGIENE, LIMPEZA E
 CONSERVACAO DOMICILIAR 46.49-4-09 - COMERCIO ATACADISTA DE
 PRODUTOS DE HIGIENE, LIMPEZA E CONSERVACAO DOMICILIAR, COM
 ATIVIDADE DE FRACIONAMENTO E ACONDICIONAMENTO ASSOCIADA
 46.49-4-99 - COMERCIO ATACADISTA DE OUTROS EQUIPAMENTOS E
 ARTIGOS DE USO PESSOAL E DOMESTICO NAO ESPECIFICADOS
 ANTERIORMENTE (BRINQUEDOS DE QUALQUER MATERIAL, INCLUSIVE
 ELETRONICOS,PAPEL DE PAREDE E SIMILARES,INSTRUMENTOS
 MUSICAIS) 46.51-6-01 - COMERCIO ATACADISTA DE EQUIPAMENTOS DE
 INFORMATICA 46.51-6-02 - COMERCIO ATACADISTA DE SUPRIMENTOS
 PARA INFORMATICA 46.52-4-00 - COMERCIO ATACADISTA DE
 COMPONENTES ELETRONICOS E EQUIPAMENTOS DE TELEFONIA E
 COMUNICACAO 46.61-3-00 - COMERCIO ATACADISTA DE MAQUINAS,
 APARELHOS E EQUIPAMENTOS PARA USO AGROPECUARIO PARTES E
 PECAS 46.63-0-00 - COMERCIO ATACADISTA DE MAQUINAS E
 EQUIPAMENTOS PARA USO INDUSTRIAL PARTES E PECAS 46.64-8-00 -
 COMERCIO ATACADISTA DE MAQUINAS, APARELHOS E EQUIPAMENTOS
 PARA USO ODONTO-MEDICO-HOSPITALAR PARTES E PECAS 46.69-9-99 -
 COMERCIO ATACADISTA DE OUTRAS MAQUINAS E EQUIPAMENTOS NAO
 ESPECIFICADOS ANTERIORMENTE PARTES E PECAS (MOTORES E
 TRANSFORMADORES ELETRICOS,MAQUINAS, APARELHOS E
 EQUIPAMENTOS PARA USOS TECNICO E PROFISSIONAL,MAQUINAS E
 EQUIPAMENTOS PARA ESCRITORIO, EXCETO INFORMATICOS) 46.73-7-00
 - COMERCIO ATACADISTA DE MATERIAL ELETRICO 46.91-5-00 -
 COMERCIO ATACADISTA DE MERCADORIAS EM GERAL, COM
 PREDOMINANCIA DE PRODUTOS ALIMENTICIOS 47.11-3-01 - COMERCIO
 VAREJISTA DE MERCADORIAS EM GERAL, COM PREDOMINANCIA DE
 PRODUTOS ALIMENTICIOS - HIPERMERCADOS 47.13-0-02 - LOJAS DE
 VARIEDADES, EXCETO LOJAS DE DEPARTAMENTOS OU MAGAZINES
 47.42-3-00 - COMERCIO VAREJISTA DE MATERIAL ELETRICO 47.51-2-01 -
 COMERCIO VAREJISTA ESPECIALIZADO DE EQUIPAMENTOS E
 SUPRIMENTOS DE INFORMATICA 47.53-9-00 - COMERCIO VAREJISTA
 ESPECIALIZADO DE ELETRODOMESTICOS E EQUIPAMENTOS DE AUDIO
 E VIDEO 47.54-7-01 - COMERCIO VAREJISTA DE MOVEIS 47.55-5-02 -
 COMERCIO VAREJISTA DE ARTIGOS DE ARMARINHO 47.55-5-03 -
 COMERCIO VAREJISTA DE ARTIGOS DE CAMA, MESA E BANHO 47.61-0-01
 - COMERCIO VAREJISTA DE LIVROS 47.61-0-03 - COMERCIO VAREJISTA
 DE ARTIGOS DE PAPELARIA 47.63-6-01 - COMERCIO VAREJISTA DE
 BRINQUEDOS E ARTIGOS RECREATIVOS 47.63-6-02 - COMERCIO
 VAREJISTA DE ARTIGOS ESPORTIVOS 47.81-4-00 - COMERCIO VAREJISTA
 DE ARTIGOS DO VESTUARIO E ACESSORIOS 47.89-0-05 - COMERCIO
 VAREJISTA DE PRODUTOS SANEANTES DOMISSANITARIOS.

CLAUSULA QUINTA

A Empresa iniciou suas atividades **30/07/2021** e seu prazo de duração é indeterminado. (art. 997, II CC/2002).

CLAUSULA SEXTA

Nos termos do artigo 1.052 da Lei 10.406/02, fica estabelecido que a responsabilidade do sócio único é restrita ao valor das suas quotas, mas responde solidariamente pela integralização do capital social.

CLAUSULA SÉTIMA

Fica investido na função de administrador da sociedade limitada unipessoal o sócio único **BRUNO LEONARDO TEIXEIRA DE MORAIS**, com poderes e atribuições de gerir e administrar os negócios da sociedade, representa-la ativa e passivamente, judicial e extrajudicialmente, perante órgãos públicos, instituições financeiras, entidades privadas e terceiros em geral, bem como praticar todos os demais atos necessários à consecução dos objetivos ou à defesa dos interesses e direitos da sociedade, autorizando o uso do nome empresarial individualmente, vedado, no entanto, em atividades estranhas ao objeto social como fiança, aval, endosso.

Parágrafo Primeiro: Faculta-se ao sócio único administrador, nos limites de seus poderes, constituir procuradores em nome da sociedade, devendo ser especificados no instrumento de mandato, os atos e operações que poderão praticar e a duração do mandato, que, no caso de mandato judicial, poderá ser por prazo indeterminado.

Parágrafo Segundo: Poderão ser designados administradores não sócios, na forma prevista no artigo 1.061 da Lei 10.406/02.

Parágrafo Terceiro: O uso da denominação social é privativo do administrador, o qual responde solidária e ilimitadamente por culpa ou dolo, pelos atos praticados contra este ato constitutivo ou determinações da Lei.

CLAUSULA OITAVA

O sócio único, fixará uma retirada mensal, a título de "pró-labore", observadas as disposições regulamentares pertinentes.

CLAUSULA NONA

Designação de administradores não sócios:

1. Poderão ser designados administradores não sócios, em clausula específica ou em ato separado.
2. A investidura de administrador designado em ato separado deverá obedecer às formalidades da legislação vigente.

	PEDREIRAS/MA
Proc	770/2004
FLS	969
Ru	

CLAUSULA DECIMA

Ao término de cada exercício social, em 31 de dezembro, será procedido à elaboração do inventário, do balanço patrimonial e do balanço de resultado econômico, cabendo ao sócio único, os lucros ou perdas apuradas, compensando-se valores porventura pagos ou suportados antecipadamente no exercício.

Parágrafo Único: A sociedade poderá antecipadamente distribuir lucros, mediante a observância da legislação vigente.

CLAUSULA DECIMA PRIMEIRA

A sociedade poderá a qualquer tempo, abrir ou fechar filial ou outra dependência mediante alteração contratual.

CLAUSULA DECIMA SEGUNDA

Falecendo ou interditado o sócio único da sociedade, a empresa continuará suas atividades com os herdeiros, sucessores e/ou sucessores do incapaz. Não sendo possível ou inexistindo interesse destes, o valor de seus haveres será apurado liquidado com base na situação patrimonial da empresa, à data da resolução, verificada em balanço especialmente levantado.

Parágrafo Único – O mesmo procedimento será adotado e outros casos em que a sociedade se resolva em relação ao sócio único.

CLAUSULA DECIMA TERCEIRA

. O sócio único declara, sob as penas da Lei, que não está impedido de exercer a administração da sociedade, por lei especial, ou em virtude de condenação criminal, ou por se encontrar sob os efeitos dela, a pena que vede, ainda que temporariamente, o acesso a cargos públicos ou por crime falimentar, de prevaricação, peita ou suborno, concussão, peculato, ou contra a economia popular, contra o sistema financeiro nacional, contra as normas de defesa da concorrência contra as relações de consumo, fé pública ou a propriedade.

CLAUSULA DECIMA QUARTA

A sociedade poderá ser dissolvida por iniciativa de sócio único que, nessa hipótese realizará diretamente a liquidação ou indicará um liquidante, ditando-lhe a forma de liquidação. Solvidas as dívidas e extintas as obrigações da Sociedade, o patrimônio remanescente será integralmente incorporado ao patrimônio do titular.

CLAUSULA DECIMA QUINTA

Fica eleito o foro da cidade de Caxias, Estado do Maranhão, para cumprimento dos direitos e obrigações resultantes deste contrato.

	PEDRINHAS/MA	Página 8 de 9
Proc.	7701004	1202
FLS.	940	
Rub.		

E por estarem, assim, justos e contratados, assinam o presente em via única de igual teor e forma, na presença das testemunhas abaixo, para que produza efeitos legais.

Caxias – MA, 08 de setembro de 2021

BRUNO LEONARDO TEIXEIRA DE MORAIS
CPF 074.560.843-43



ASSINATURA ELETRÔNICA

Certificamos que o ato da empresa MAX DISTRIBUIDORA E COMERCIO LTDA consta assinado digitalmente por:

IDENTIFICAÇÃO DO(S) ASSINANTE(S)	
CPF/CNPJ	Nome
07456084343	BRUNO LEONARDO TEIXEIRA DE MORAIS

CERTIFICO O REGISTRO EM 13/09/2021 13:56 SOB Nº 21201158784.
PROTOCOLO: 211134406 DE 01/09/2021.
CÓDIGO DE VERIFICAÇÃO: 12106746128. CNPJ DA SEDE: 42924919000111.
NIRE: 21201158784. COM EFEITOS DO REGISTRO EM: 08/09/2021.
MAX DISTRIBUIDORA E COMERCIO LTDA

JUCEMA

LÍLIAN THERESA RODRIGUES MENDONÇA
SECRETÁRIA-GERAL
www.empresafacil.ma.gov.br

ALTERAÇÃO Nº 01 E CONSOLIDAÇÃO CONTRATUAL DA SOCIEDADE LIMITADA
MAX DISTRIBUIDORA E COMERCIO LTDA

PEDREIRAS/MA
Proc. 17.000.12026
Página 1 de 2
UNPESSOAL: 972
Rub. _____

BRUNO LEONARDO TEIXEIRA DE MORAIS, brasileiro, natural de Teresina/PI, solteiro, nascido em 15/05/1999, empresário, CPF nº 074.560.843-43, CNH nº 07100503782/DETRAN/PI, residente e domiciliado na Rua do Fio da Coheb, 680, Bairro Volta Redonda, Cep: 65.606-470, Caxias/MA.

Sócio **MAX DISTRIBUIDORA E COMERCIO LTDA**, com sede na Rua do Fio da Coheb, nº 680, Volta Redonda, Caxias/MA, CEP: 65606-470, registrada na Junta Comercial do Estado do Maranhão sob o NIRE n. 21201158784, inscrita no CNPJ sob nº. 42.924.919/0001-11, resolve assim alterar e consolidar o contrato social:

Cláusula Primeira – O endereço passa a ser RODOVIA MA-034, 125, Bairro ITAPECURUZINHO, CEP: 65606-885, Caxias/MA.

Cláusula Segunda - A sociedade terá por objeto:

4647-8/01 - Comércio atacadista de artigos de escritório e de papelaria

4639-7/01 - Comércio atacadista de produtos alimentícios em geral

4642-7/01 - Comércio atacadista de artigos do vestuário e acessórios, exceto profissionais e de segurança

4642-7/02 - Comércio atacadista de roupas e acessórios para uso profissional e de segurança do trabalho

4645-1/01 - Comércio atacadista de instrumentos e materiais para uso médico, cirúrgico, hospitalar e de laboratórios

4645-1/02 - Comércio atacadista de próteses e artigos de ortopedia

4645-1/03 - Comércio atacadista de produtos odontológicos

4649-4/01 - Comércio atacadista de equipamentos elétricos de uso pessoal e doméstico

4649-4/02 - Comércio atacadista de aparelhos eletrônicos de uso pessoal e doméstico

4649-4/04 - Comércio atacadista de móveis e artigos de colchoaria

4649-4/08 - Comércio atacadista de produtos de higiene, limpeza e conservação domiciliar

4649-4/09 - Comércio atacadista de produtos de higiene, limpeza e conservação domiciliar, com atividade de fracionamento e acondicionamento associada

4649-4/99 - Comércio atacadista de outros equipamentos e artigos de uso pessoal e doméstico não especificados anteriormente

4651-6/01 - Comércio atacadista de equipamentos de informática

4651-6/02 - Comércio atacadista de suprimentos para informática

4664-8/00 - Comércio atacadista de máquinas, aparelhos e equipamentos para uso odontológico-hospitalar; partes e peças

4751-2/01 - Comércio varejista especializado de equipamentos e suprimentos de informática

4753-9/00 - Comércio varejista especializado de eletrodomésticos e equipamentos de áudio e vídeo

4754-7/01 - Comércio varejista de móveis

4761-0/03 - Comércio varejista de artigos de papelaria

4763-6/01 - Comércio varejista de brinquedos e artigos recreativos

4763-6/02 - Comércio varejista de artigos esportivos

4781-4/00 - Comércio varejista de artigos do vestuário e acessórios

4789-0/05 - Comércio varejista de produtos saneantes domissanitários

**ALTERAÇÃO Nº 01 E CONSOLIDAÇÃO CONTRATUAL DA SOCIEDADE LIMITADA
MAX DISTRIBUIDORA E COMERCIO LTDA**

À vista da modificação ora ajustada, consolida-se o contrato social, com a seguinte redação:

CLÁUSULA I - DO NOME EMPRESARIAL (ART. 997, II, DO CC)

A sociedade adotará o seguinte nome empresarial: **MAX DISTRIBUIDORA E COMERCIO LTDA** e nome de fantasia **MAX DISTRIBUIDORA**.

CLÁUSULA II - DA SEDE (ART. 997, II, DO CC)

A sociedade terá sua sede no seguinte endereço: RODOVIA MA-034, 125, Bairro ITAPECURUZINHO, CEP: 65606-885, Caxias/MA, podendo a qualquer tempo, a critério de seu titular abrir ou fechar filiais em qualquer parte do território nacional.

CLÁUSULA III - DO OBJETO SOCIAL (ART. 997, II, DO CC)

A sociedade terá por objeto o exercício das seguintes atividades econômicas: Comercio atacadista de artigos de escritório e de papelaria; Comercio atacadista de produtos alimentícios em geral; Comercio atacadista de artigos do vestuário e acessórios, exceto profissionais e de segurança; Comercio atacadista de roupas e acessórios para uso profissional e de segurança do trabalho; Comercio atacadista de instrumentos e materiais para uso médico, cirúrgico, hospitalar e de laboratórios; Comercio atacadista de próteses e artigos de ortopedia; Comercio atacadista de produtos odontológicos; Comercio atacadista de equipamentos elétricos de uso pessoal e doméstico; Comercio atacadista de aparelhos eletrônicos de uso pessoal e doméstico; Comercio atacadista de moveis e artigos de colchoaria; Comercio atacadista de produtos de higiene, limpeza e conservação domiciliar; Comercio atacadista de produtos de higiene, limpeza e conservação domiciliar, com atividade de fracionamento e acondicionamento associada; Comercio atacadista de outros equipamentos e artigos de uso pessoal e doméstico não especificados anteriormente (copos, talheres, guardanapos, embalagens para alimentos preparados e outros similares); Comercio atacadista de equipamentos de informática; Comercio atacadista de suprimentos para informática; Comercio atacadista de máquinas, aparelhos e equipamentos para uso odonto-médico-hospitalar; partes e peças; Comercio varejista especializado de equipamentos e suprimentos de informática; Comercio varejista especializado de eletrodomésticos e equipamentos de áudio e vídeo; Comercio varejista de moveis; Comercio varejista de artigos de papelaria; Comercio varejista de brinquedos e artigos recreativos; Comercio varejista de artigos esportivos; Comercio varejista de artigos do vestuário e acessórios; Comercio varejista de produtos saneantes domissanitários.

Parágrafo único - Em estabelecimento eleito como Sede (Matriz) sera(ão) exercida(s) a(s) atividade(s) de: Comercio atacadista de artigos de escritório e de papelaria; Comercio atacadista de produtos alimentícios em geral; Comercio atacadista de artigos do vestuário e acessórios, exceto profissionais e de segurança; Comercio atacadista de roupas e acessórios para uso profissional e de segurança do trabalho; Comercio atacadista de instrumentos e materiais para uso médico, cirúrgico, hospitalar e de laboratórios; Comercio atacadista de próteses e artigos de ortopedia; Comercio atacadista de produtos odontológicos; Comercio atacadista de equipamentos elétricos de uso pessoal e doméstico; Comercio atacadista de aparelhos eletrônicos de uso pessoal e doméstico; Comercio atacadista de moveis e artigos de colchoaria; Comercio atacadista de produtos de higiene, limpeza e conservação domiciliar; Comercio atacadista de produtos de higiene, limpeza e conservação domiciliar, com atividade de fracionamento e acondicionamento associada; Comercio atacadista de outros equipamentos e artigos de uso pessoal e doméstico não especificados anteriormente (copos, talheres, guardanapos, embalagens para alimentos preparados e outros similares); Comercio

**ALTERAÇÃO Nº 01 E CONSOLIDAÇÃO CONTRATUAL DA SOCIEDADE LIMITADA UNIPESSOAL:
MAX DISTRIBUIDORA E COMERCIO LTDA**

atacadista de equipamentos de informática; Comercio atacadista de suprimentos para informática; Comercio atacadista de máquinas, aparelhos e equipamentos para uso odontológico-hospitalar; partes e peças; Comercio varejista especializado de equipamentos e suprimentos de informática; Comercio varejista especializado de eletrodomésticos e equipamentos de áudio e vídeo; Comercio varejista de moveis; Comercio varejista de artigos de papelaria; Comercio varejista de brinquedos e artigos recreativos; Comercio varejista de artigos esportivos; Comercio varejista de artigos do vestuário e acessórios; Comercio varejista de produtos saneantes domissanitários.

E exercerá as seguintes atividades:

- 4647-8/01 - Comércio atacadista de artigos de escritório e de papelaria
- 4639-7/01 - Comércio atacadista de produtos alimentícios em geral
- 4642-7/01 - Comércio atacadista de artigos do vestuário e acessórios, exceto profissionais e de segurança
- 4642-7/02 - Comércio atacadista de roupas e acessórios para uso profissional e de segurança do trabalho
- 4645-1/01 - Comércio atacadista de instrumentos e materiais para uso médico, cirúrgico, hospitalar e de laboratórios
- 4645-1/02 - Comércio atacadista de próteses e artigos de ortopedia
- 4645-1/03 - Comércio atacadista de produtos odontológicos
- 4649-4/01 - Comércio atacadista de equipamentos elétricos de uso pessoal e doméstico
- 4649-4/02 - Comércio atacadista de aparelhos eletrônicos de uso pessoal e doméstico
- 4649-4/04 - Comércio atacadista de móveis e artigos de colchoaria
- 4649-4/08 - Comércio atacadista de produtos de higiene, limpeza e conservação domiciliar
- 4649-4/09 - Comércio atacadista de produtos de higiene, limpeza e conservação domiciliar, com atividade de fracionamento e acondicionamento associada
- 4649-4/99 - Comércio atacadista de outros equipamentos e artigos de uso pessoal e doméstico não especificados anteriormente
- 4651-6/01 - Comércio atacadista de equipamentos de informática
- 4651-6/02 - Comércio atacadista de suprimentos para informática
- 4664-8/00 - Comércio atacadista de máquinas, aparelhos e equipamentos para uso odontológico-hospitalar; partes e peças
- 4751-2/01 - Comércio varejista especializado de equipamentos e suprimentos de informática
- 4753-9/00 - Comércio varejista especializado de eletrodomésticos e equipamentos de áudio e vídeo
- 4754-7/01 - Comércio varejista de móveis
- 4761-0/03 - Comércio varejista de artigos de papelaria
- 4763-6/01 - Comércio varejista de brinquedos e artigos recreativos
- 4763-6/02 - Comércio varejista de artigos esportivos
- 4781-4/00 - Comércio varejista de artigos do vestuário e acessórios
- 4789-0/05 - Comércio varejista de produtos saneantes domissanitários

CLÁUSULA IV - DO INÍCIO DAS ATIVIDADES E DO PRAZO (ART. 53, III, F, DO DECRETO Nº 1.800, DE 1996)

A sociedade iniciou suas atividades a partir de 30/07/2021 e seu prazo de duração indeterminado.

CLÁUSULA V - DO CAPITAL SOCIAL (ART. 997, III E IV E ARTS. 1.052 E 1.055 DO CC)

**ALTERAÇÃO Nº 01 E CONSOLIDAÇÃO CONTRATUAL DA SOCIEDADE LIMITADA UNIPESSOAL:
MAX DISTRIBUIDORA E COMERCIO LTDA**

O capital é de R\$ R\$ 200.000,00 (duzentos mil reais), divididos em 200.000 (duzentas mil) quotas, no valor nominal de R\$ 1,00 (um real) cada uma, em moeda corrente do País,

Parágrafo único - O capital encontra-se subscrito e integralizado pelos sócios da seguinte forma:

QUOTISTA	%	N.º DE QUOTAS	VALOR - R\$
BRUNO LEONARDO TEIXEIRA DE MORAIS	100%	200.000	200.000,00
TOTAL	100%	200.000	200.000,00

CLÁUSULA VI - DA ADMINISTRAÇÃO (ARTS. 997, VI; 1.013; 1.015; 1.064 DO CC)

A administração da sociedade será exercida pelo sócio **BRUNO LEONARDO TEIXEIRA DE MORAIS**, que representará legalmente a sociedade e poderá praticar todo e qualquer ato de gestão pertinente ao objeto social, cabendo a representação ativa e passiva, judicial e extrajudicial da empresa.

Parágrafo Primeiro: Faculta-se ao sócio único administrador, nos limites de seus poderes, constituir procuradores em nome da sociedade, devendo ser especificados no instrumento de mandato, os atos e operações que poderão praticar e a duração do mandato, que, no caso de mandado judicial, poderá ser por prazo indeterminado.

Parágrafo Segundo: Poderão ser designados administradores não sócios, na forma prevista no artigo 1.061 da Lei 10.406/02.

Parágrafo Terceiro: O uso da denominação social é privativo do administrador, o qual responde solidária e ilimitadamente por culpa ou dolo, pelos atos praticados contra este ato constitutivo ou determinações da Lei.

Parágrafo Quarto: Designação de administradores não sócios: 1. Poderão ser designados administradores não sócios, em cláusula específica ou em ato separado; 2. A investidura de administrador designado em ato separado deverá obedecer às formalidades da legislação vigente.

CLÁUSULA VII - DO BALANÇO PATRIMONIAL (ART. 1.065 DO CC)

Ao término de cada exercício, em 31 de dezembro, o administrador prestará contas justificadas de sua administração, procedendo à elaboração do inventário, do balanço patrimonial e do balanço de resultado econômico, cabendo ao empresário, os lucros ou perdas apuradas.

CLÁUSULA VIII - DA DECLARAÇÃO DE DESIMPEDIMENTO DE ADMINISTRADOR (ART. 1.011, § 1º, DO CC E ART. 37, II, DA LEI Nº 8.934, DE 1994)

O administrador da empresa declara, sob as penas da lei, que não está impedido de exercer a administração da empresa, por lei especial, ou em virtude de condenação criminal, ou por se encontrar sob os efeitos dela, a pena que vede, ainda que temporariamente, o acesso a cargos públicos; ou por crime falimentar, de prevaricação, peita ou suborno, concussão, peculato, ou contra a economia popular, contra o sistema financeiro nacional, contra normas de defesa da concorrência, contra as relações de consumo, fé pública, ou a propriedade.

**ALTERAÇÃO Nº 01 E CONSOLIDAÇÃO CONTRATUAL DA SOCIEDADE LIMITADA UNIPESSOAL:
MAX DISTRIBUIDORA E COMERCIO LTDA**

CLÁUSULA IX - DO PRÓ-LABORE

O sócio poderá fixar uma retirada mensal, a título de pró-labore para o sócio administrador, observadas as disposições regulamentares pertinentes.

CLÁUSULA X - DISTRIBUIÇÃO DE LUCROS

A sociedade poderá levantar balanços intermediários ou intercalares e distribuir os lucros evidenciados nos mesmos.

CLÁUSULA XI - DA RETIRADA OU FALECIMENTO DE SÓCIO

Retirando-se, falecendo ou interditado qualquer sócio, a sociedade continuará suas atividades com os herdeiros, sucessores e o incapaz, desde que autorizado legalmente. Não sendo possível ou inexistindo interesse destes ou dos sócios remanescentes na continuidade da sociedade, esta será liquidada após a apuração do Balanço Patrimonial na data do evento. O resultado positivo ou negativo será distribuído ou suportado pelos sócios na proporção de suas quotas.

Parágrafo único - O mesmo procedimento será adotado em outros casos em que a sociedade se resolva em relação a seu sócio.

CLÁUSULA XII - DA CESSÃO DE QUOTAS

As quotas são indivisíveis e não poderão ser cedidas ou transferidas a terceiros sem o consentimento do outro sócio, a quem fica assegurado, em igualdade de condições e preço direito de preferência para a sua aquisição se postas à venda, formalizando, se realizada a cessão delas, a alteração contratual pertinente.

CLÁUSULA XIII - DA RESPONSABILIDADE

A responsabilidade de cada sócio é restrita ao valor das suas quotas, mas todos respondem solidariamente pela integralização do capital social.

CLÁUSULA XIV - DA REGÊNCIA SUPLETIVA (art. 1.053, parágrafo único CC).

Por este ato determina-se a regência supletiva da sociedade pelo regramento da sociedade anônima, conforme dispõe o parágrafo único do art. 1.053 do Código Civil.

CLÁUSULA XV - PORTE EMPRESARIAL

Os sócios declaram que a sociedade se enquadra como Empresa de Pequeno Porte - EPP, nos termos da Lei Complementar nº 123, de 14 de dezembro de 2006, e que não se enquadra em qualquer das hipóteses de exclusão relacionadas no § 4º do art. 3º da mencionada lei. (art. 3º, I, LC nº 123, de 2006)

CLÁUSULA XI – DO FORO

Fica eleito o Foro da Comarca de Caxias - MA, para qualquer ação fundada neste contrato, renunciando-se a qualquer outro por muito especial que seja. E por estarem em perfeito acordo, em tudo que neste instrumento particular foi lavrado, obrigam-se a cumprir o presente ato constitutivo, e assinam o presente instrumento em uma única via que será destinada ao registro e arquivamento na Junta Comercial do Estado do Maranhão.

E, por estar assim constituída, assina o presente instrumento particular, em via única.

Caxias, 22 de abril de 2022.



MINISTÉRIO DA ECONOMIA
Secretaria Especial de Desburocratização, Gestão e Governo Digital
Secretaria de Governo Digital
Departamento Nacional de Registro Empresarial e Integração

PEDREIRAS/MA
Proc. 2206004 / 202 2
FLS/ 77 Página 6 de 6
Rub. _____

ASSINATURA ELETRÔNICA

Certificamos que o ato da empresa MAX DISTRIBUIDORA E COMERCIO LTDA consta assinado digitalmente por:

IDENTIFICAÇÃO DO(S) ASSINANTE(S)	
CPF/CNPJ	Nome
07456084343	BRUNO LEONARDO TEIXEIRA DE MORAIS

CERTIFICO O REGISTRO EM 28/04/2022 07:58 SOB N° 20220494681.
PROTOCOLO: 220494681 DE 27/04/2022.
CÓDIGO DE VERIFICAÇÃO: 12205270715. CNPJ DA SEDE: 42924919000111.
NIRE: 21201158784. COM EFEITOS DO REGISTRO EM: 22/04/2022.
MAX DISTRIBUIDORA E COMERCIO LTDA

JUCEMA

LARISSA ROCHA DA SILVA
SECRETÁRIA-GERAL
www.empresafacil.ma.gov.br

A validade deste documento, se impresso, fica sujeito à comprovação de sua autenticidade nos respectivos portais, informando seus respectivos códigos de verificação.

CNH Digital

Departamento Nacional de Trânsito

PEDREIRAS/MA
Proc. 106004/202 2
FLS. 938
Rub. *[assinatura]*

REPÚBLICA FEDERATIVA DO BRASIL
MINISTÉRIO DA INFRAESTRUTURA
DEPARTAMENTO NACIONAL DE TRÂNSITO
CARTEIRA NACIONAL DE HABILITAÇÃO

PI

VALIDA EM TODO O TERRITÓRIO NACIONAL
1919863642

NUM. **BRUNO LEONARDO TEIXEIRA DE MORAIS**

DOC. IDENTIDADE/ORG. EMISSOR/UF **3271298 DSP PI**

CPF **074.560.843-43** DATA NASCIMENTO **15/05/1999**

FILIAÇÃO **FRANCISCO EVANILDO DE MORAIS
REGINA CLAUDIA TEIXEIRA MORAIS**

PERMISSÃO ACC CAT. HAB **AB**

Nº REGISTRO **07160503782** VALIDADE **28/09/2023** Tº HABILITAÇÃO **02/08/2018**

OBSERVAÇÕES

Baseu para obter a carteira de motorista

ASSINATURA DO PORTADOR **TERESINA, PI** DATA EMISSÃO **20/08/2019**

ASSINADO DIGITALMENTE
DEPARTAMENTO ESTADUAL DE TRÂNSITO

34526278051
PI330827548

PIAUI

DENATRAN CONTRAN

QR-CODE



Documento assinado com certificado digital em conformidade com a Medida Provisória nº 2200-2/2001. Sua validade poderá ser confirmada por meio do programa Assinador Serpro.

As orientações para instalar o Assinador Serpro e realizar a validação do documento digital estão disponíveis em: < <http://www.serpro.gov.br/assinador-digital> >, opção Validar Assinatura.

SERPRO / DENATRAN

PEDREIRAS/MA	
Proc.	2706/2022 2
FLS.	989
Rub.	



Ministério da Fazenda
Secretaria da Receita Federal do Brasil
Comprovante de Situação Cadastral no CPF

Nº do CPF: 074.560.843-43

Nome: BRUNO LEONARDO TEIXEIRA DE MORAIS

Data de Nascimento: 15/05/1999

Situação Cadastral: REGULAR

Data da Inscrição: 06/01/2014

Digito Verificador: 00

Comprovante emitido às: 14:55:06 do dia 11/07/2022 (hora e data de Brasília).
Código de controle do comprovante: 33D7.402B.72EB.0931



Este documento não substitui o "Comprovante de Inscrição no CPF".

(Modelo aprovado pela IN/RFB nº 1.548, de 13/02/2015.)



REPÚBLICA FEDERATIVA DO BRASIL

CADASTRO NACIONAL DA PESSOA JURÍDICA

NÚMERO DE INSCRIÇÃO 42.924.919/0001-11 MATRIZ	COMPROVANTE DE INSCRIÇÃO E DE SITUAÇÃO CADASTRAL	DATA DE ABERTURA 30/07/2021
---	---	--------------------------------

NOME EMPRESARIAL MAX DISTRIBUIDORA E COMERCIO LTDA

TÍTULO DO ESTABELECIMENTO (NOME DE FANTASIA) MAX DISTRIBUIDORA	PORTE EPP
---	--------------

CÓDIGO E DESCRIÇÃO DA ATIVIDADE ECONÔMICA PRINCIPAL 46.47-8-01 - Comércio atacadista de artigos de escritório e de papelaria

CÓDIGO E DESCRIÇÃO DAS ATIVIDADES ECONÔMICAS SECUNDÁRIAS 46.39-7-01 - Comércio atacadista de produtos alimentícios em geral 46.42-7-01 - Comércio atacadista de artigos do vestuário e acessórios, exceto profissionais e de segurança 46.42-7-02 - Comércio atacadista de roupas e acessórios para uso profissional e de segurança do trabalho 46.45-1-01 - Comércio atacadista de instrumentos e materiais para uso médico, cirúrgico, hospitalar e de laboratórios 46.45-1-02 - Comércio atacadista de próteses e artigos de ortopedia 46.45-1-03 - Comércio atacadista de produtos odontológicos 46.49-4-01 - Comércio atacadista de equipamentos elétricos de uso pessoal e doméstico 46.49-4-02 - Comércio atacadista de aparelhos eletrônicos de uso pessoal e doméstico 46.49-4-04 - Comércio atacadista de móveis e artigos de colchoaria 46.49-4-08 - Comércio atacadista de produtos de higiene, limpeza e conservação domiciliar 46.49-4-09 - Comércio atacadista de produtos de higiene, limpeza e conservação domiciliar, com atividade de fracionamento e acondicionamento associada 46.49-4-99 - Comércio atacadista de outros equipamentos e artigos de uso pessoal e doméstico não especificados anteriormente 46.51-6-01 - Comércio atacadista de equipamentos de informática 46.51-6-02 - Comércio atacadista de suprimentos para informática 46.64-8-00 - Comércio atacadista de máquinas, aparelhos e equipamentos para uso odonto-médico-hospitalar; partes e peças 47.51-2-01 - Comércio varejista especializado de equipamentos e suprimentos de informática 47.53-9-00 - Comércio varejista especializado de eletrodomésticos e equipamentos de áudio e vídeo 47.54-7-01 - Comércio varejista de móveis 47.61-0-03 - Comércio varejista de artigos de papelaria 47.63-6-01 - Comércio varejista de brinquedos e artigos recreativos

CÓDIGO E DESCRIÇÃO DA NATUREZA JURÍDICA 206-2 - Sociedade Empresária Limitada
--

LOGRADOURO ROD MA-034	NÚMERO 125	COMPLEMENTO *****
--------------------------	---------------	----------------------

CEP 65.606-885	BAIRO/DISTRITO ITAPECURUZINHO	MUNICÍPIO CAXIAS	UF MA
-------------------	----------------------------------	---------------------	----------

ENDEREÇO ELETRÔNICO ADM MAXDISTRIBUIDORALTDAGMAIL.COM	TELEFONE (99) 8834-5777
--	----------------------------

ENTE FEDERATIVO RESPONSÁVEL (EFR) *****
--

SITUAÇÃO CADASTRAL ATIVA	DATA DA SITUAÇÃO CADASTRAL 30/07/2021
-----------------------------	--

MOTIVO DE SITUAÇÃO CADASTRAL

SITUAÇÃO ESPECIAL *****	DATA DA SITUAÇÃO ESPECIAL *****
----------------------------	------------------------------------

19/08/2022 17:23

Aprovado pela Instrução Normativa RFB nº 1.863, de 27 de dezembro de 2018.

Emitido no dia 19/08/2022 às 17:23:24 (data e hora de Brasília).

PEDREIRAS/MA	
Proc	7706004 1202 2
FLS	981
Rub.	
Página:	172



REPÚBLICA FEDERATIVA DO BRASIL

CADASTRO NACIONAL DA PESSOA JURÍDICA

NÚMERO DE INSCRIÇÃO 42.924.919/0001-11 MATRIZ	COMPROVANTE DE INSCRIÇÃO E DE SITUAÇÃO CADASTRAL	DATA DE ABERTURA 30/07/2021
NOME EMPRESARIAL MAX DISTRIBUIDORA E COMERCIO LTDA		
CÓDIGO E DESCRIÇÃO DAS ATIVIDADES ECONÔMICAS SECUNDÁRIAS 47.63-6-02 - Comércio varejista de artigos esportivos 47.81-4-00 - Comércio varejista de artigos do vestuário e acessórios 47.89-0-05 - Comércio varejista de produtos saneantes domissanitários		
CÓDIGO E DESCRIÇÃO DA NATUREZA JURÍDICA 206-2 - Sociedade Empresária Limitada		
LOGRADOURO ROD MA-034	NÚMERO 125	COMPLEMENTO *****
CEP 65.606-885	BAIRRO/DISTRITO ITAPECURUZINHO	MUNICÍPIO CAXIAS
		UF MA
ENDEREÇO ELETRÔNICO ADM MAX DISTRIBUIDORA LTDA@GMAIL.COM	TELEFONE (99) 8834-5777	
ENTE FEDERATIVO RESPONSÁVEL (EFR) *****		
SITUAÇÃO CADASTRAL ATIVA	DATA DA SITUAÇÃO CADASTRAL 30/07/2021	
MOTIVO DE SITUAÇÃO CADASTRAL		
SITUAÇÃO ESPECIAL *****	DATA DA SITUAÇÃO ESPECIAL *****	

Aprovado pela Instrução Normativa RFB nº 1.863, de 27 de dezembro de 2018.

Emitido no dia 19/08/2022 às 17:23:24 (data e hora de Brasília).

Página: 2/2



Estado do
Maranhão

SINTEGRA/ICMS

Consulta Pública ao Cadastro do Estado do Maranhão

PEDREIRAS/MA	
Proc.	2706004/2022-2
FLS.	983
Rub.	

Secretaria da Fazenda

Resultado da Consulta SINTEGRA/ICMS

IDENTIFICAÇÃO

CGC: 42.924.919/0001-11 **Inscrição Estadual:** 12.718548-8

Razão Social: MAX DISTRIBUIDORA E COMERCIO LTDA

Regime Apuração: SIMPLES NACIONAL

ENDEREÇO

Logradouro: ROD MA-034

Número: 125 **Complemento:**

Bairro: ITAPECURUZINHO

Município: CAXIAS **UF:** MA

CEP: 65606885 **DDD:** **Telefone:** 85061029

INFORMAÇÕES COMPLEMENTARES

CNAE 4647801 - COMÉRCIO ATACADISTA DE ARTIGOS DE ESCRITÓRIO E DE

Principal: PAPELARIA

CNAEs Secundários

Código	Descrição CNAE
4649408	COMÉRCIO ATACADISTA DE PRODUTOS DE HIGIENE, LIMPEZA E CONSERVAÇÃO DOMICILIAR
4649409	COMÉRCIO ATACADISTA DE PRODUTOS DE HIGIENE, LIMPEZA E CONSERVAÇÃO DOMICILIAR, COM ATIVIDADE DE FRACIONAMENTO E ACONDICIONAMENTO ASSOCIADA
4649499	COMÉRCIO ATACADISTA DE OUTROS EQUIPAMENTOS E ARTIGOS DE USO PESSOAL E DOMÉSTICO NÃO ESPECIFICADOS ANTERIORMENTE
4651601	COMÉRCIO ATACADISTA DE EQUIPAMENTOS DE INFORMÁTICA
4651602	COMÉRCIO ATACADISTA DE SUPRIMENTOS PARA INFORMÁTICA
4664800	COMÉRCIO ATACADISTA DE MÁQUINAS, APARELHOS E EQUIPAMENTOS PARA USO ODONTO-MÉDICO-HOSPITALAR; PARTES E PEÇAS
4751201	COMÉRCIO VAREJISTA ESPECIALIZADO DE EQUIPAMENTOS E SUPRIMENTOS DE INFORMÁTICA
4753900	COMÉRCIO VAREJISTA ESPECIALIZADO DE ELETRODOMÉSTICOS E EQUIPAMENTOS DE ÁUDIO E VÍDEO
4754701	COMÉRCIO VAREJISTA DE MÓVEIS
4761003	COMÉRCIO VAREJISTA DE ARTIGOS DE PAPELARIA
4789005	COMÉRCIO VAREJISTA DE PRODUTOS SANEANTES DOMISSANITÁRIOS
4763601	COMÉRCIO VAREJISTA DE BRINQUEDOS E ARTIGOS RECREATIVOS
4763602	COMÉRCIO VAREJISTA DE ARTIGOS ESPORTIVOS
4781400	COMÉRCIO VAREJISTA DE ARTIGOS DO VESTUÁRIO E ACESSÓRIOS
4639701	COMÉRCIO ATACADISTA DE PRODUTOS ALIMENTÍCIOS EM GERAL
4642701	COMÉRCIO ATACADISTA DE ARTIGOS DO VESTUÁRIO E ACESSÓRIOS, EXCETO PROFISSIONAIS E DE SEGURANÇA
4642702	COMÉRCIO ATACADISTA DE ROUPAS E ACESSÓRIOS PARA USO PROFISSIONAL E DE SEGURANÇA DO TRABALHO
4645101	COMÉRCIO ATACADISTA DE INSTRUMENTOS E MATERIAIS PARA USO MÉDICO, CIRÚRGICO, HOSPITALAR E DE LABORATÓRIOS
4645102	COMÉRCIO ATACADISTA DE PRÓTESES E ARTIGOS DE ORTOPEDIA
4645103	COMÉRCIO ATACADISTA DE PRODUTOS ODONTOLÓGICOS
4649401	COMÉRCIO ATACADISTA DE EQUIPAMENTOS ELÉTRICOS DE USO PESSOAL E DOMÉSTICO
4649402	COMÉRCIO ATACADISTA DE APARELHOS ELETRÔNICOS DE USO PESSOAL E DOMÉSTICO
4649404	COMÉRCIO ATACADISTA DE MÓVEIS E ARTIGOS DE COLCHOARIA

Situação Cadastral Vigente: HABILITADO

Data desta Situação Cadastral: 30/07/2021

OBRIGAÇÕES

NFe a partir de (CNAE's): 01/09/2009 - (4639701), 01/04/2010 - (4649408-4649401-4651601-4649402-4649499-4651602), 01/07/2010 - (4647801-4664800-4645101), 01/10/2010 - (4649404-4649409-4642702-4645103-4645102-4642701), 10/05/2022 - (Devido emissão voluntária),

EDF a partir de:

CTE a partir de:

Observação: Os dados acima estão baseados em informações fornecidas pelo próprio contribuinte cadastrado. Não valem como certidão de sua efetiva existência de fato e de direito, não são oponíveis à Fazenda e nem excluem a responsabilidade tributária derivada de operações com ele ajustadas.

Data da Consulta: 07/06/2022

Número da Consulta:

	PEDREIRAS/MA
Proc.	7706004/2022
FLS	984
Ru	



PREFEITURA MUNICIPAL DE CAXIAS

SECRETARIA MUNICIPAL DE FINANÇAS

2022

ALVARÁ DE LOCALIZAÇÃO E FUNCIONAMENTO

FINALIDADE: FUNCIONAMENTO DE ESTABELECIMENTO

INSCRIÇÃO MUNICIPAL	CPF/CNPJ	NÚMERO DE CONTROLE	DATA DE ABERTURA
210290307622921	42.924.919/0001-11	7572022326218	30/07/2021

RAZÃO SOCIAL

MAX DISTRIBUIDORA E COMERCIO LTDA

NOME FANTASIA

MAX DISTRIBUIDORA

LOCALIZAÇÃO

ROD MA-034 N° 125 DE ESQUINA COM POSTO DE SAUDE DO ITAPECURUZINHO, ITAPECURUZINHO

INSCRIÇÃO IMOBILIÁRIA

ÁREA

60.01m²

CNAE Principal e Secundários

464780100 - COMERCIO ATACADISTA DE ARTIGOS DE ESCRITORIO E DE PAPELARIA

464270100 - COMERCIO ATACADISTA DE ARTIGOS DO VESTUÁRIO E ACESSÓRIOS, EXCETO PROFISSIONAIS E DE SEGURANÇA

464510100 - COMERCIO ATACADISTA DE INSTRUMENTOS E MATERIAIS PARA USO MEDICO, CIRURGICO, HOSPITALAR E DE LABORATORIOS

464510300 - COMERCIO ATACADISTA DE PRODUTOS ODONTOLÓGICOS

464949600 - COMERCIO ATACADISTA DE PRODUTOS DE HIGIENE, LIMPEZA E CONSERVACAO DOMICILIAR

Licenças

1	-VIGILANCIA SANITARIA	DATA INICIO:	11/05/2022	DATA FIM:	11/05/2023
2	-CORPO DE BOMBEIROS	DATA INICIO:	10/05/2022	DATA FIM:	10/05/2023

OBSERVAÇÕES

Este contribuinte está autorizado a desenvolver as atividades acima elencadas e firma compromisso, sob as penas da lei, de que conhece e atende os requisitos legais exigidos para funcionamento e exercício das atividades econômicas constantes do objeto social, no que respeita ao uso e ocupação do solo, as atividades domiciliares e restrições ao uso de espaços públicos, acessibilidade e de segurança sanitária, ambiental e de prevenção contra incêndios e pânico. O contribuinte reconhece que o não atendimento a estes requisitos acarretará a suspensão e a cassação subsequente do Alvará de Funcionamento, nos termos da legislação vigente.

NOTA: ESTE ALVARÁ DEVE SER AFIXADO EM LOCAL VISÍVEL E ACESSÍVEL À FISCALIZAÇÃO.

EMITIDO EM: 11/05/2022

CÓDIGO DE AUTENTICIDADE:

VALIDADE: 11/05/2023

18DAB0B3429BB0FF1E3BABAF9F3A4C8E

CERTIFICADO

1029220075747471



PEDREIRAS/MA	
Proc.	7708024/2022
FLS.	986
Rub.	



MINISTÉRIO DA FAZENDA
Secretaria da Receita Federal do Brasil
Procuradoria-Geral da Fazenda Nacional

**CERTIDÃO NEGATIVA DE DÉBITOS RELATIVOS AOS TRIBUTOS FEDERAIS E À DÍVIDA
ATIVA DA UNIÃO**

Nome: MAX DISTRIBUIDORA E COMERCIO LTDA
CNPJ: 42.924.919/0001-11

Ressalvado o direito de a Fazenda Nacional cobrar e inscrever quaisquer dívidas de responsabilidade do sujeito passivo acima identificado que vierem a ser apuradas, é certificado que não constam pendências em seu nome, relativas a créditos tributários administrados pela Secretaria da Receita Federal do Brasil (RFB) e a inscrições em Dívida Ativa da União (DAU) junto à Procuradoria-Geral da Fazenda Nacional (PGFN).

Esta certidão é válida para o estabelecimento matriz e suas filiais e, no caso de ente federativo, para todos os órgãos e fundos públicos da administração direta a ele vinculados. Refere-se à situação do sujeito passivo no âmbito da RFB e da PGFN e abrange inclusive as contribuições sociais previstas nas alíneas 'a' a 'd' do parágrafo único do art. 11 da Lei nº 8.212, de 24 de julho de 1991.

A aceitação desta certidão está condicionada à verificação de sua autenticidade na Internet, nos endereços <<http://rfb.gov.br>> ou <<http://www.pgfn.gov.br>>.

Certidão emitida gratuitamente com base na Portaria Conjunta RFB/PGFN nº 1.751, de 2/10/2014.
Emitida às 11:19:10 do dia 05/05/2022 <hora e data de Brasília>.
Válida até 01/11/2022.

Código de controle da certidão: 998D.471A.13D2.6E60
Qualquer rasura ou emenda invalidará este documento.

PEDREIRAS/MA	
Proc.	7706004/202 1
FLS.	987
Rub.	1

Voltar

Imprimir



Certificado de Regularidade do FGTS - CRF

Inscrição: 42.924.919/0001-11

Razão Social: MAX DISTRIBUIDORA E COMERCIO LTDA

Endereço: RUA DO FIO DA COHEB N680 / VOLTA REDONDA / CAXIAS / MA /
65606-470

A Caixa Econômica Federal, no uso da atribuição que lhe confere o Art. 7, da Lei 8.036, de 11 de maio de 1990, certifica que, nesta data, a empresa acima identificada encontra-se em situação regular perante o Fundo de Garantia do Tempo de Serviço - FGTS.

O presente Certificado não servirá de prova contra cobrança de quaisquer débitos referentes a contribuições e/ou encargos devidos, decorrentes das obrigações com o FGTS.

Validade: 08/08/2022 a 06/09/2022

Certificação Número: 2022080802033058583910

Informação obtida em 19/08/2022 17:31:23

A utilização deste Certificado para os fins previstos em Lei esta condicionada a verificação de autenticidade no site da Caixa:
www.caixa.gov.br



PODER JUDICIÁRIO
JUSTIÇA DO TRABALHO

CERTIDÃO NEGATIVA DE DÉBITOS TRABALHISTAS

Nome: MAX DISTRIBUIDORA E COMERCIO LTDA (MATRIZ E FILIAIS)
CNPJ: 42.924.919/0001-11
Certidão nº: 14266947/2022
Expedição: 05/05/2022, às 13:58:38
Validade: 01/11/2022 - 180 (cento e oitenta) dias, contados da data de sua expedição.

Certifica-se que MAX DISTRIBUIDORA E COMERCIO LTDA (MATRIZ E FILIAIS), inscrito(a) no CNPJ sob o nº 42.924.919/0001-11, NÃO CONSTA como inadimplente no Banco Nacional de Devedores Trabalhistas. Certidão emitida com base nos arts. 642-A e 883-A da Consolidação das Leis do Trabalho, acrescentados pelas Leis ns.º 12.440/2011 e 13.467/2017, e no Ato 01/2022 da CGJT, de 21 de janeiro de 2022. Os dados constantes desta Certidão são de responsabilidade dos Tribunais do Trabalho.

No caso de pessoa jurídica, a Certidão atesta a empresa em relação a todos os seus estabelecimentos, agências ou filiais.

A aceitação desta certidão condiciona-se à verificação de sua autenticidade no portal do Tribunal Superior do Trabalho na Internet (<http://www.tst.jus.br>).

Certidão emitida gratuitamente.

INFORMAÇÃO IMPORTANTE

Do Banco Nacional de Devedores Trabalhistas constam os dados necessários à identificação das pessoas naturais e jurídicas inadimplentes perante a Justiça do Trabalho quanto às obrigações estabelecidas em sentença condenatória transitada em julgado ou em acordos judiciais trabalhistas, inclusive no concernente aos recolhimentos previdenciários, a honorários, a custas, a emolumentos ou a recolhimentos determinados em lei; ou decorrentes de execução de acordos firmados perante o Ministério Público do Trabalho, Comissão de Conciliação Prévia ou demais títulos que, por disposição legal, contiver força executiva.



PEDREIRAS/MA
Proc: 7706004/202 2
FLS: 989
Rub. _____

GOVERNO DO ESTADO DO MARANHÃO SECRETARIA DE ESTADO DA FAZENDA

CERTIDÃO NEGATIVA DE DÍVIDA ATIVA

Nº Certidão: 040256/22

Data da

07/06/2022 11:27:37

Inscrição Estadual: 127185488

CPF/CNPJ: 42924919000111

Razão Social: MAX DISTRIBUIDORA E COMERCIO LTDA

Endereço: ROD MA-034, 125 CEP: 65606885 - ITAPECURUZINHO

Telefone: (99)85061029

Município: CAXIAS

UF: MA

Certificamos que, após a realização das consultas procedidas no sistema desta Secretaria e na forma do disposto do artigo 156, da lei nº 2.231, de 29/12/1962, substanciado pelos artigos 240 a 242 da lei nº 7.799, de 19/12/2002, bem como prescreve o artigo 205 da lei nº 5.172, de 25 de outubro de 1966 (Código Tributário Nacional) não constam débitos inscritos na Dívida Ativa, em nome do sujeito passivo acima identificado.

Validade da Certidão: 120 (cento e vinte) dias: 05/10/2022.

A autenticidade desta certidão deverá ser confirmada no endereço:

<http://portal.sefaz.ma.gov.br/>, clicando no item "Certidões" e em seguida em "Validação de Certidão Negativa de Dívida Ativa".

CERTIDÃO EMITIDA GRATUITAMENTE.

Data Impressão: 07/06/2022 11:27:37



PEDREIRAS/MA	
Proc.	7706004/2022
FLS.	990
Rub.	

GOVERNO DO ESTADO DO MARANHÃO SECRETARIA DE ESTADO DA FAZENDA

CERTIDÃO NEGATIVA DE DÉBITO

Nº Certidão: 095163/22

Data da

07/06/2022 11:26:26

Inscrição Estadual: 127185488

CPF/CNPJ: 42924919000111

Razão Social: MAX DISTRIBUIDORA E COMERCIO LTDA

Endereço: ROD MA-034, 125 CEP: 65606885 - ITAPECURUZINHO

Telefone: (99)85061029

Município: CAXIAS

UF: MA

Certificamos que, após a realização das consultas procedidas no sistema desta Secretaria, substanciado pelos artigos 240 a 242, da lei nº 7.799, de 19/12/2002 e disposto no artigo 205 da lei nº 5.172, de 25 de outubro de 1966 (Código Tributário Nacional), não constam débitos relativos aos tributos estaduais, administrados por esta Secretaria, em nome do sujeito passivo acima identificado. Ressalvado, todavia, à Fazenda Pública Estadual o direito da cobrança de dívidas que venham a ser apuradas e não alcançadas pela decadência.

Validade da Certidão: 120 (cento e vinte) dias: 05/10/2022.

A autenticidade desta certidão deverá ser confirmada no endereço:

<http://portal.sefaz.ma.gov.br/>, clicando no item "Certidões" e em seguida em "Validação de Certidão Negativa de Débito".

CERTIDÃO EMITIDA GRATUITAMENTE.



PREFEITURA DE CAXIAS
SECRETARIA DE MUNICIPAL DA FAZENDA
DEPARTAMENTO DE ARRECADAÇÃO

Praça Dias Carneiro, Nº 600, Centro - CEP: 65.600-000
CNPJ: 06.082/0001-56

PEDREIRAS/MA	
Proc.	730004/2022
FLS.	99
Rub.	



CERTIDÃO NEGATIVA DE DÉBITOS MUNICIPAIS

Numero: 00001140112022

Data de expedição: 04/08/2022 15:54:41

A PREFEITURA DO MUNICÍPIO DE CAXIAS – MA, por intermédio do Departamento de Arrecadação, CERTIFICA que o contribuinte **MAX DISTRIBUIDORA E COMERCIO LTDA** que possui o CNPJ **42.924.919/0001-11** abaixo qualificado, encontra-se em situação regular perante a FAZENDA PUBLICA MUNICIPAL, não constando débitos referentes a Tributos municipais, inscritos ou não em **Dívida Ativa**, até a presente data. Fica, todavia, ressalvado o direito da Fazenda Municipal inscrever e cobrar débitos ainda não registrados, ou que venham a ser apurados, conforme prerrogativa legal prevista no artigo 149 da Lei Federal nº 5.172/1966.

DADOS DA EMPRESA:

CNPJ: 42.924.919/0001-11

Razão Social: MAX DISTRIBUIDORA E COMERCIO LTDA

Inscrição Municipal: 210290307622921

Endereço: RODOVIA MA-034 - DE ESQUINA COM POSTO DE SAUDE DO ITAPECURUZINHO **Bairro:** ITAPECURUZINHO

Numero: 125

Complemento:

Município: CAXIAS

Estado: MA

Regime tributário:
SIMPLES NACIONAL

Data de inicio de atividade:
30/07/2021

Código de validação: 838D5390F3197F765E0BDC84A09EADB1

Data de validade da certidão: 02/11/2022

Finalidade: ATUALIZAR CERTIDÃO

PEDREIRAS/MA	
Proc.	2706004 1202 2
FLS.	992
Rub.	

TERMO DE ABERTURA

Contém o presente livro 4 páginas, eletronicamente numeradas de 1 a 4 em uma via, todas elas já escrituradas e servirá como Livro Diário nº 001, referente ao período 30/07/2021 a 31/12/2021, com encerramento do exercício social em 31/12/2021, da firma MAX DISTRIBUIDORA E COMERCIO LTDA, estabelecida no(a) R DO FIO DA COHEB, nº 680, bairro VOLTA REDONDA, CEP 65606-470, cidade Caxias, estado MA, inscrita no C.N.P.J. 42.924.919/0001-11 e registrada no(a) JUCEMA sob o nº 21201158784 por despacho de 30/07/2021.

Caxias-MA, 30 de Julho de 2021

BRUNO LEONARDO TEIXEIRA DE MORAIS
Diretor Administrativo
CPF nº 074.560.843-43

HILDA MARIA PINTO DE SOUSA
Contadora
CPF nº 981.822.184-20
CRC PB-005950/O-2 T-MA

Livro Diário Nº. 1

PEDREIRAS/MA		Página 2 de 5
Proc. 7706004/2022		Pág.: 2 de 4
FLS. 993		
Rub. _____		HPA
		Fortes Contábil 6.187.0

Licenciado para: HCON SOLUCOES CONTABEIS LTDA
 Empresa: MAX DISTRIBUIDORA E COMERCIO LTDA - CNPJ: 42.924.919/0001-11
 Período: 30/07/2021 a 31/12/2021

Data	Conta	Histórico	Estab	Centro	Chave	Débito	Crédito
30/07/2021	1.01.01.01.01.0001 - Caixa	Vr. integralização de capital	0001	001	66026	10.000,00	
30/07/2021	2.07.01.01.01.0001 - Capital Subscrito de Domiciliados e Residentes no País	Vr. integralização de capital	0001	001	66026		10.000,00
					Totais do dia 30:	10.000,00	10.000,00
					Totais do mês de Julho:	10.000,00	10.000,00
08/09/2021	1.01.01.01.01.0001 - Caixa	Vr. integralização de capital	0001	001	60808	190.000,00	
08/09/2021	2.07.01.01.01.0001 - Capital Subscrito de Domiciliados e Residentes no País	Vr. integralização de capital	0001	001	60808		190.000,00
					Totais do dia 08:	190.000,00	190.000,00
					Totais do mês de Setembro:	190.000,00	190.000,00

Balanco Patrimonial de Abertura 2021

Licenciado para: HCON SOLUCOES CONTABEIS LTDA
Empresa: MAX DISTRIBUIDORA E COMERCIO LTDA - CNPJ: 42.924.919/0001-11
NIRE: 21201158784 - Data: 30/07/2021

PEDREIRAS/MA	
Proc.	2706004 1202 2
FLS.	9929
Rub.	

Página 3 de 5
Pag.: 3 de 4

HPA
Fortes Contábil 6.187.0

Conta	31/12/2021
*** Ativo ***	200.000,00 D
Ativo Circulante	200.000,00 D
Disponibilidades	200.000,00 D
Numerários em Espécie	200.000,00 D
Caixa Geral	200.000,00 D
Caixa	200.000,00 D
*** Passivo ***	200.000,00 C
Patrimônio Líquido	200.000,00 C
Capital Realizado	200.000,00 C
Capital Social	200.000,00 C
Capital Social de Domiciliados e Residentes no País	200.000,00 C
Capital Subscrito de Domiciliados e Residentes no País	200.000,00 C

Data de Encerramento: 31/12/2021

Valor de Ativo e Passivo: R\$ 200.000,00 (Duzentos Mil Reais).

Caxias-MA, 31 de Dezembro de 2021

BRUNO LEONARDO TEIXEIRA DE MORAIS
Diretor Administrativo
CPF nº 074.560.843-43

HILDA MARIA PINTO DE SOUSA
Contadora
CPF nº 981.822.184-20
CRC PB-005950/O-2 T-MA

TERMO DE ENCERRAMENTO

Contém o presente livro 4 páginas, eletronicamente numeradas de 1 a 4 em uma via, todas elas já escrituradas e serviu como Livro Diário nº 001, referente ao período 30/07/2021 a 31/12/2021, com encerramento do exercício social em 31/12/2021, da firma MAX DISTRIBUIDORA E COMERCIO LTDA, estabelecida no(a) R DO FIO DA COHEB, nº 680, bairro VOLTA REDONDA, CEP 65606-470, cidade Caxias, estado MA, inscrita no C.N.P.J. 42.924.919/0001-11 e registrada no(a) JUCEMA sob o nº 21201158784 por despacho de 30/07/2021.

Caxias-MA, 31 de Dezembro de 2021

BRUNO LEONARDO TEIXEIRA DE MORAIS
Diretor Administrativo
CPF nº 074.560.843-43

HILDA MARIA PINTO DE SOUSA
Contadora
CPF nº 981.822.184-20
CRC PB-005950/O-2 T-MA



ASSINATURA ELETRÔNICA

Certificamos que o ato da empresa MAX DISTRIBUIDORA E COMERCIO LTDA consta assinado digitalmente por:

IDENTIFICAÇÃO DO(S) ASSINANTE(S)	
CPF/CNPJ	Nome
07456084343	BRUNO LEONARDO TEIXEIRA DE MORAIS
98182218420	HILDA MARIA PINTO DE SOUSA

CERTIFICO A AUTENTICAÇÃO EM 04/05/2022 11:30 SOB Nº 20220549354.
PROTOCOLO: 220549354 DE 03/05/2022. NIRE: 21201158784.
MAX DISTRIBUIDORA E COMERCIO LTDA

JUCEMA

FLORENCIO BRANDES NETO
RESPONSÁVEL PELA AUTENTICAÇÃO
SÃO LUÍS, 04/05/2022
empresafacil.ma.gov.br



JUCEMA	
PEDREIRAS/MA	
Proc.	7706024/2022-2
FLS.	974
Rut.	

TERMO DE AUTENTICAÇÃO - LIVRO DIGITAL

Declaro exatos os Termos de Abertura e de Encerramento do Livro Digital com características abaixo, conferido e autenticado por Florencio Brandes Neto, sob a autenticidade nº 12205597781 em 04/05/2022, protocolo 220549354. Para validação de Autenticação dos Termos, deverá ser acessado o Portal de Serviços / verificação de documentos do Empreendedor (<http://www.empresafacil.ma.gov.br>) e informar o código de verificação.

Identificação de Empresa	
Nome Empresarial:	MAX DISTRIBUIDORA E COMERCIO LTDA
Número de Registro:	21201158784
CNPJ:	42924919000111
Município:	Caxias

Identificação de Livro Digital	
Tipo de Livro:	DIÁRIO
Número de Ordem:	1
Período de Escrituração:	30/07/2021 - 31/12/2021

Assinante(s)	Nome	CRC/OAB
07456084343	BRUNO LEONARDO TEIXEIRA DE MORAIS	
98182218420	HILDA MARIA PINTO DE SOUSA	MAPB005950

CERTIFICO A AUTENTICAÇÃO EM 04/05/2022 11:30 SOB Nº 20220549354.
PROTOCOLO: 220549354 DE 03/05/2022. CÓDIGO DE VERIFICAÇÃO:
12205597781. NIRE: 21201158784.
MAX DISTRIBUIDORA E COMERCIO LTDA

JUCEMA

FLORENCIO BRANDES NETO
RESPONSÁVEL PELA AUTENTICAÇÃO
SÃO LUÍS, 04/05/2022
empresafacil.ma.gov.br

Balanco Patrimonial de Abertura Encerrado em 31/12/2021

Licenciado para: HCON SOLUCOES CONTABEIS LTDA

Empresa: MAX DISTRIBUIDORA E COMERCIO LTDA - CNPJ: 42.924.919/0001-11

Endereço: [RODOVIA MA-034], Complemento: , N.º: [125], Bairro: [ITAPECURUZINHO], Cidade: [CAXIAS], Estado: [MA], CEP: [65606-885]. Balanço

Registrado LIVRO DIARIO N 1, sob a autenticidade n° 12205597781 em 04/05/2022, protocolo 220549354.

NIRE: 21201158784 - Data: 30/07/2021

PEDREIRAS/MA	
Proc. 2706004/2022	Página 1 de 4
FLS. 866	Pág.: 1
Rub. 998	HPA

Fortes Contábil 6.187.0

Conta	31/12/2021
*** Ativo ***	200.000,00 D
Ativo Circulante	200.000,00 D
Disponibilidades	200.000,00 D
Numerários em Espécie	200.000,00 D
Caixa Geral	200.000,00 D
Caixa	200.000,00 D
*** Passivo ***	200.000,00 C
Patrimônio Líquido	200.000,00 C
Capital Realizado	200.000,00 C
Capital Social	200.000,00 C
Capital Social de Domiciliados e Residentes no País	200.000,00 C
Capital Subscrito de Domiciliados e Residentes no País	200.000,00 C

Data de Encerramento: 31/12/2021

Valor de Ativo e Passivo: R\$ 200.000,00 (Duzentos Mil Reais).

Caxias-MA, 31 de Dezembro de 2021

BRUNO LEONARDO TEIXEIRA DE MORAIS
Diretor Administrativo
CPF nº 074.560.843-43

HILDA MARIA PINTO DE SOUSA
Contadora
CPF nº 981.822.184-20
CRC PB-005950/O-2 T-MA

Notas Explicativas das Demonstrações Contábeis em 31/12/2021

Licenciado para: HCON SOLUCOES CONTABEIS LTDA
Empresa: MAX DISTRIBUIDORA E COMERCIO LTDA - CNPJ: 42.924.919/0001-11
NIRE: 21201158784 - Data: 30/07/2021

Nota 1 - Contexto Operacional

MAX DISTRIBUIDORA E COMERCIO LTDA, sociedade empresaria limitada unipessoal, personalidade jurídica direito privado e patrimônio de receitas próprias, tem sede e foro na cidade de Caxias, estado do Maranhão e prazo de duração indeterminado.

Constitui objeto social as atividades:

- 4647-8/01 - Comércio atacadista de artigos de escritório e de papelaria
- 4639-7/01 - Comércio atacadista de produtos alimentícios em geral
- 4642-7/01 - Comércio atacadista de artigos do vestuário e acessórios, exceto profissionais e de segurança
- 4642-7/02 - Comércio atacadista de roupas e acessórios para uso profissional e de segurança do trabalho
- 4645-1/01 - Comércio atacadista de instrumentos e materiais para uso médico, cirúrgico, hospitalar e de laboratórios
- 4645-1/02 - Comércio atacadista de próteses e artigos de ortopedia
- 4645-1/03 - Comércio atacadista de produtos odontológicos
- 4649-4/01 - Comércio atacadista de equipamentos elétricos de uso pessoal e doméstico
- 4649-4/02 - Comércio atacadista de aparelhos eletrônicos de uso pessoal e doméstico
- 4649-4/04 - Comércio atacadista de móveis e artigos de colchoaria
- 4649-4/08 - Comércio atacadista de produtos de higiene, limpeza e conservação domiciliar
- 4649-4/09 - Comércio atacadista de produtos de higiene, limpeza e conservação domiciliar, com atividade de fracionamento e acondicionamento associada
- 4649-4/99 - Comércio atacadista de outros equipamentos e artigos de uso pessoal e doméstico não especificados anteriormente
- 4651-6/01 - Comércio atacadista de equipamentos de informática
- 4651-6/02 - Comércio atacadista de suprimentos para informática
- 4664-8/00 - Comércio atacadista de máquinas, aparelhos e equipamentos para uso odontológico-hospitalar; partes e peças
- 4751-2/01 - Comércio varejista especializado de equipamentos e suprimentos de informática
- 4753-9/00 - Comércio varejista especializado de eletrodomésticos e equipamentos de áudio e vídeo
- 4754-7/01 - Comércio varejista de móveis
- 4761-0/03 - Comércio varejista de artigos de papelaria
- 4763-6/01 - Comércio varejista de brinquedos e artigos recreativos
- 4763-6/02 - Comércio varejista de artigos esportivos
- 4781-4/00 - Comércio varejista de artigos do vestuário e acessórios
- 4789-0/05 - Comércio varejista de produtos saneantes domissanitários

A empresa possui os seguintes registros e inscrições:

Seu contrato social, foi registrado na Jucema e tem como NIRE: 21201158784 e iniciou suas atividades partir de 30/07/2021.

Cadastrada no CNPJ sob n°: 42.924.919/0001-11

A empresa está enquadrada no regime tributário Simples Nacional.

Nota 2 - Base de Preparação e Apresentação das Demonstrações Financeiras

MAX DISTRIBUIDORA E COMERCIO LTDA, declara sem reservas, que as Demonstrações Contábeis foram elaboradas rigorosamente em conformidade com as normas do ITG 1000. E mantém um sistema de escrituração uniforme dos seus atos e fatos administrativos, por meio de processo eletrônico. E tem como principais práticas adotadas pela empresa: regime de competência.

Nota 3 - Práticas Contábeis

3.1 - Disponibilidades

A empresa apresenta recursos de disponibilidade de liquidez imediata na conta caixa, recurso oriundo da integralização do capital.

Nota 4 - Patrimônio Líquido

Caxias-MA, 31 de Dezembro de 2021

BRUNO LEONARDO TEIXEIRA DE MORAIS
Diretor Administrativo
CPF nº 074.560.843-43

HILDA MARIA PINTO DE SOUSA
Contadora
CPF nº 981.822.184-20
CRC PB-005950/O-2 T-MA

PEDREIRAS/MA	
Proc	7706004/2021
FLS	2001
Rub.	

Notas Explicativas das Demonstrações Contábeis em 31/12/2021

Licenciado para: HCON SOLUCOES CONTABEIS LTDA

Empresa: MAX DISTRIBUIDORA E COMERCIO LTDA - CNPJ: 42.924.919/0001-11

NIRE: 21201158784 - Data: 30/07/2021

4.1 - Divisão do Capital Social

O capital Social integralizado no valor de R\$200.000,00 em 200.000 mil quotas.

Nota 5 - Eventos subsequentes

MAX DISTRIBUIDORA E COMERCIO LTDA é uma empresa que:

Possui certidão negativa de débitos relativos aos tributos administrados pela Secretaria da Receita Federal do Brasil, certificado de regularidade do FGTS, certidão negativa Estadual, certidão negativa Municipal, certidão negativa de débitos trabalhista.

Mantem sua escrituração contábil regular que registre as receitas e despesas, em consonância com a normas emanadas do Conselho Federal de Contabilidade;

Cumpra as obrigações acessórias estabelecidas na legislação tributária;

Elabora as demonstrações contábeis e financeiras por profissional legalmente habilitado no Conselho Regional de Contabilidade.

Caxias-MA, 31 de Dezembro de 2021

BRUNO LEONARDO TEIXEIRA DE MORAIS
Diretor Administrativo
CPF nº 074.560.843-43

HILDA MARIA PINTO DE SOUSA
Contadora
CPF nº 981.822.184-20
CRC PB-005950/O-2 T-MA



ASSINATURA ELETRÔNICA

Certificamos que o ato da empresa MAX DISTRIBUIDORA E COMERCIO LTDA consta assinado digitalmente por:

IDENTIFICAÇÃO DO(S) ASSINANTE(S)	
CPF/CNPJ	Nome
07456084343	BRUNO LEONARDO TEIXEIRA DE MORAIS
98182218420	HILDA MARIA PINTO DE SOUSA

CERTIFICO O REGISTRO EM 05/05/2022 16:53 SOB Nº 20220556180.
PROTOCOLO: 220556180 DE 05/05/2022.
CÓDIGO DE VERIFICAÇÃO: 12205706289. CNPJ DA SEDE: 42924919000111.
NIRE: 21201158784. COM EFEITOS DO REGISTRO EM: 05/05/2022.
MAX DISTRIBUIDORA E COMERCIO LTDA

JUCEMA

LARISSA ROCHA DA SILVA
SECRETÁRIA-GERAL
www.empresafacil.ma.gov.br

PEDREIRAS/MA
Proc. 2706004/2022
FLS. 1003
Rub: <i>l</i>



**CONSELHO REGIONAL DE CONTABILIDADE DO ESTADO DO MARANHÃO
CERTIDÃO DE HABILITAÇÃO PROFISSIONAL**

O CONSELHO REGIONAL DE CONTABILIDADE DO ESTADO DO MARANHÃO certifica que o(a) profissional identificado(a) no presente documento encontra-se habilitado para o exercício da profissão contábil.

IDENTIFICAÇÃO DO REGISTRO

NOME..... : HILDA MARIA PINTO DE SOUSA
REGISTRO..... : PB-005950/O-2 T-MA
CATEGORIA..... : CONTADOR
CPF..... : ***.822.184-**

A falsificação deste documento constitui-se em crime previsto no Código Penal Brasileiro, sujeitando o autor à respectiva ação penal.

Emissão: MARANHÃO, 27/06/2022 as 18:03:37.

Válido até: 25/09/2022.

Código de Controle: 776843.

Para verificar a autenticidade deste documento consulte o site do CRCMA.

PODER JUDICIÁRIO DO ESTADO DO MARANHÃO
Corregedoria Geral da Justiça
Secretaria Judicial de Distribuição de Caxias

CERTJUDONE-SJDCAX - 1342022

Código de validação: 5368B802B3

Número da guia: 22052001001282656.

CERTIDÃO DE DISTRIBUIÇÃO PARA FINS GERAIS 1º GRAU

USANDO da faculdade que me confere a Lei. **CERTIFICO**, a requerimento de pessoa interessada, que dando busca em nossos Arquivos dos Feitos referentes aos registros de **FALÊNCIA OU CONCORDATA, RECUPERAÇÃO JUDICIAL OU EXTRAJUDICIAL, INSOLVÊNCIA CIVIL** a partir do dia 1º de janeiro de 2012 até a presente data, deles **NADA CONSTA** sobre distribuição de **AÇÕES E/OU EXECUÇÕES** contra **MAX DISTRIBUIDORA E COMERCIO LTDA - EPP**, inscrita no CNPJ nº. **42.924.919/0001-11**. **CERTIFICO** finalmente que, a Secretaria de Distribuição é a única existente nesta Cidade e Termo Judiciário de Caxias/MA. O referido é verdade, me reporto e dou fé. Dada e passada a presente Certidão na Secretaria de Distribuição a meu cargo, no Fórum Desembargador Arthur Almada Lima, nesta Cidade de Caxias, Estado do Maranhão. Eu, **Marcia Bezerra**, Auxiliar Administrativo, consultei e digitei. E eu, **Antonio Francisco Coutinho Pereira**, Secretário Judicial de Distribuição Substituto, subscrevo e assino digitalmente. **Caxias (MA), 13 de julho de 2022.**

OBSERVAÇÕES:

1. Certidão válida por 60 (sessenta) dias, e emitida em uma única via, sem rasuras e mediante assinatura do servidor (art. 199 do Código de Normas da CGJ);
2. Pesquisas realizadas no ThemisPG, Processo Judicial Eletrônico (PJE) e Jurisconsult, obedecendo às diretrizes da RESOL-GP – 282018 TJMA, referente aos últimos 10 (dez) anos.
3. Não constam processos referentes ao Juizado Especial Cível e Criminal e Cartas Precatórias;
4. Nas certidões de antecedentes criminais não constam processos **SUSPENSOS** (Lei 9.099/95 ou art. 28-A do CPP), arquivados e/ou baixados definitivamente ou em Segredo de Justiça. - **Observação aplicável às solicitações particulares.**
5. Os dados constantes nas certidões foram informados pelo solicitante e sua titularidade deverá ser conferida pelo interessado e destinatário.
6. Esta certidão só é emitida fisicamente nos casos de homônimos e/ou ocorrências processuais: Nos casos de ocorrências processuais serão informados os detalhes do(s) processo(s) que tramitam no Termo Judiciário de Caxias/MA (Aldeias Altas e São João do Sóter). Já, para processo(s) de outra(s) Comarca(s) serão indicados somente a existência de ocorrências. Nos casos de homônimos, será emitida nos termos do art. 8º, § 2º, Resolução nº 121/2010, do CNJ: "Também deverá ser expedida certidão negativa quando, estando suficientemente identificada a pessoa a respeito da qual se solicitou a certidão, houver registro de processo referente a homônimo e a individualização dos processos não puder ser feita por carência de dados do Poder Judiciário". - **Observação aplicável às solicitações particulares de Pessoa Física.**
7. Certidões solicitadas, emitidas e digitalizadas virtualmente por e-mail por força da Portaria Conjunta nº 14/2020 TJMA e estendida às portarias nº 34/2020 TJMA e 01/2021 TJMA em face do período de Pandemia COVID-19, ficando desobrigado o solicitante de autenticar a referida certidão e podendo confirmar a veracidade do selo judicial no site do TJMA (fiscalização de selos).
Fórum Desembargador Arthur Almada Lima – Avenida Norte-Sul, s/n.º – Cidade Judiciária, Campo de Belém, Caxias/MA, CEP.: 65.609-005 –
Fone: (99) 3422-6751/6775 / distribuicao_cax@tjma.jus.br

ANTONIO FRANCISCO COUTINHO PEREIRA
Auxiliar Judiciário - Telefonista
Secretaria Judicial de Distribuição de Caxias
Matrícula 117135





	PEDREIRAS/MA
Proc	7706/2022 2
FLS	205
Rub.	

PODER JUDICIÁRIO DO ESTADO DO MARANHÃO
Corregedoria Geral da Justiça
Secretaria Judicial de Distribuição de Caxias

Documento assinado. CAXIAS, 13/07/2022 14:42 (ANTONIO FRANCISCO COUTINHO PEREIRA)



PODER JUDICIÁRIO DO ESTADO DO MARANHÃO
Corregedoria Geral da Justiça
Secretaria Judicial de Distribuição de Caxias

CERTJUDONE-SJDCAX - 1332022
Código de validação: 8C4817CC51

Número da guia: 22052001001282672.

CERTIDÃO DE DISTRIBUIÇÃO PARA FINS GERAIS 1º GRAU

USANDO da faculdade que me confere a Lei, **CERTIFICO**, a requerimento de pessoa interessada, que dando busca em nossos Arquivos dos Feitos referentes aos registros **EXECUÇÃO PATRIMONIAL (Ações Executivas das Varas Cíveis e da Fazenda Pública)**, a partir do dia 1º de janeiro de 2012 até a presente data, deles **NADA CONSTA** sobre distribuição de **AÇÕES E/OU EXECUÇÕES** contra **BRUNO LEONARDO TEIXEIRA DE MORAIS**, brasileiro(a), data de nascimento: **15/05/1999**, titular do RG Nº. **327290 SSP-PI** e inscrito(a) no CPF Nº. **074.560.843-43**, filiação: **Francisco Evanildo de Moraes e Regina Claudia Teixeira Moraes**. **CERTIFICO** finalmente que, a Secretaria de Distribuição é a única existente nesta Cidade e Termo Judiciário de Caxias/MA. O referido é verdade, me reporto e dou fé. Dada e passada a presente certidão na Secretaria de Distribuição a meu cargo, no Fórum Des. Arthur Almada Lima, nesta Cidade de Caxias, Estado do Maranhão. Eu, **Márcia Bezerra**, Auxiliar Administrativo, consultei e digitei. E eu, **Antonio Francisco Coutinho Pereira**, Secretário Judicial de Distribuição Substituto, subscrevo e assino digitalmente. Caxias, 13 de julho de 2022.

OBSERVAÇÕES:

1. Certidão válida por 60 (sessenta) dias, e emitida em uma única via, sem rasuras e mediante assinatura do servidor (art. 199 do Código de Normas da CGJ);
2. Pesquisas realizadas no ThemisPG, Processo Judicial Eletrônico (PJE) e Jurisconsult, obedecendo às diretrizes da RESOL-GP – 262018 TJMA, referente aos últimos 10 (dez) anos.
3. Não constam processos referentes ao Juizado Especial Cível e Criminal e Cartas Precatórias;
4. Nas certidões de antecedentes criminais não constam processos SUSPENSOS (Lei 9.099/95 ou art. 28-A do CPP), arquivados e/ou baixados definitivamente ou em Segredo de Justiça. - Observação aplicável às solicitações particulares.
5. Os dados constantes nas certidões foram informados pelo solicitante e sua titularidade deverá ser conferida pelo interessado e destinatário.
6. Esta certidão só é emitida fisicamente nos casos de homônimos e/ou ocorrências processuais: Nos casos de ocorrências processuais serão informados os detalhes do(s) processo(s) que tramitam no Termo Judiciário de Caxias/MA (Aldeias Altas e São João do Sóter). Já, para processo(s) de outra(s) Comarca(s) serão indicados somente a existência de ocorrências. Nos casos de homônimos, será emitida nos termos do art. 8º, § 2º, Resolução nº 121/2010, do CNJ: "Também deverá ser expedida certidão negativa quando, estando suficientemente identificada a pessoa a respeito da qual se solicitou a certidão, houver registro de processo referente a homônimo e a individualização dos processos não puder ser feita por carência de dados do Poder Judiciário". - Observação aplicável às solicitações particulares de Pessoa Física.
7. Certidões solicitadas, emitidas e digitalizadas virtualmente por e-mail por força da Portaria Conjunta nº 14/2020 TJMA e estendida às portarias nº 34/2020 TJMA e 01/2021 TJMA em face do período de Pandemia COVID-19, ficando desobrigado o solicitante de autenticar a referida certidão e podendo confirmar a veracidade do selo judicial no site do TJMA (fiscalização de selos).
Fórum Desembargador Arthur Almada Lima – Avenida Norte-Sul, s/n.º – Cidade Judiciária, Campo de Belém, Caxias/MA, CEP.: 65.609-005 – Fone: (99) 3422-6751/6775 / distribuicao_cax@tjma.jus.br

ANTONIO FRANCISCO COUTINHO PEREIRA
Auxiliar Judiciário - Telefonista
Secretaria Judicial de Distribuição de Caxias
Matrícula 117135

Documento assinado. CAXIAS, 13/07/2022 14:41 (ANTONIO FRANCISCO COUTINHO PEREIRA)



ATESTADO DE CAPACIDADE TÉCNICA

ATESTAMOS, PARA OS DEVIDOS FINS DE DIREITO, QUE A EMPRESA MAX DISTRIBUIDORA E COMERCIO LTDA, COM SEDE NA LOGRADOURA: ROD MA-034, Nº 125, BAIRRO: ITAPECURIZINHO, CEP 65.606-885, CAXIAS-MARANHÃO, INSCRITA NO CNPJ/MF SOB O Nº: 125, COM VISTAS AO FORNECIMENTO DE ITENS DE MATERIAIS DE GENERO ALIMENTICIO, NÃO HAVENDO FATOS SUPERVENIENTES QUE DESABONEM SUA CONDUTA TÉCNICA E COMERCIAL DENTRO DOS PADRÕES DE QUALIDADE E DESEMPENHO E QUE CUMPRIU TODAS AS OBRIGAÇÕES CONTRATUAIS COM ESTA EMPRESA, NÃO HAVENDO RECLAMAÇÃO OU OBJEÇÃO QUANTO À QUALIDADE DOS PRODUTOS/SERVIÇOS.

ITEM	PRODUTOS	UND	QUANT
1	ACHOCOLATADO EM PÓ VITAMINADO. DEVERÁ SER OBTIDO DE MATÉRIAS PRIMAS SÃS E LIMPAS ISENTAS DE MATÉRIAS TERROSAS, DE PARASITAS, DETRITOS ANIMAIS, CASCAS DE SEMENTE DE CACAU E OUTROS DETRITOS VEGETAIS. ASPECTO: PÓ HOMOGÊNEO. COR PRÓPRIO DO TIPO, CHEIRO CARACTERÍSTICO E SABOR DOCE, PRÓPRIO. COM UMIDADE MÁXIMA DE 3%. INGREDIENTES: AÇÚCAR, CACAU EM PÓ SOLÚVEL E SAL REFINADO. NÃO CONTÉM GLÚTEN. - EMBALAGEM DE 400G	UND	80
2	AÇÚCAR CRISTAL DE 1ª CONTENDO NO MÍNIMO 99,3% DE CARBOIDRATO POR PORÇÃO, DEVERÁ SER FABRICADO DE CANA DE AÇÚCAR LIVRE DE FERMENTAÇÃO, ISENTO DE MATÉRIA TERROSA DE PARASITOS E DE DETRITOS ANIMAIS OU VEGETAIS - EMB. 1 OU 2 KG	KG	40
3	AMIDO DE MILHO 500GR em pó, produto amiláceo, extraído do milho, fabricado a partir de materiais primas sãs e limpas, isentas de matéria terrosa e parasitas, não podendo apresentar-se úmido, fermentado ou rançoso. Aspecto: pós fino. Cor: branca; odor e sabor característicos. Embalagem: 500 gramas	UND	15
4	ARROZ AGULHINHA LONGO FINO POLIDO TIPO 1, SEM GLÚTEN, CONTENDO NO MÍNIMO DE 90% DE GRÃOS INTEIROS COM NO MÁXIMO DE 14% DE UMIDADE E COM VALOR NUTRICIONAL NA PORÇÃO DE 50 G CONTENDO NO MÍNIMO DE 37 G DE CARBOIDRATOS, 4 G DE PROTEÍNAS E 0 DE GORDURAS TOTAIS. COM RENDIMENTO APÓS O COZIMENTO DE NO MÍNIMO 2.5 VEZES A MAIS DO PESO ANTES DA COZÇÃO. DEVENDO TAMBÉM APRESENTAR COLORAÇÃO BRANCA, GRÃOS ÍNTEGROS E SOLTOS APÓS COZIMENTO. - EMB. 1 OU 5 KG.	KG	20
5	BISCOITO ÁGUA E SAL 400G TIPO CREAM CRAKER 400GR (3x1), embalagem flexível em plástico, peso líquido de 400g, contendo a identificação do produto, marca do fabricante, data de fabricação, peso líquido e data validade expressa de forma visível,* enriquecido com ferro e ácido fólico. Serão rejeitados biscoitos mal cozidos, queimados e de caracteres organolépticos anormais, não podendo apresentar excesso de dureza e nem se apresentar quebradiço. Embalagem: pacote impermeável lacrado, contendo 400g (3x1), em conformidade com a legislação em vigor e prazo de validade mínimo de 12 meses	UNID.	20
6	BISCOITO DE POLVILHO TIPO BOLA 100GR, Ingredientes: Polvilho, gordura vegetal hidrogenada, sal refinado, leite e ovos. Embalagem contendo a identificação do produto, marca do fabricante, data de fabricação, prazo de validade e peso líquido.	UNID.	15



7	BISCOITO DOCE TIPO MAISENA 400GR, apresentação retangular, sabor maizena, classificação doce, sem recheio. Serão rejeitados biscoitos mal cozidos, queimados e de caracteres organolépticos anormais, não podendo apresentar excesso de dureza e nem se apresentar quebradiço. Embalagem: pacote impermeável lacrado, contendo 400g (3x1), com a identificação do produto, marca do fabricante, data de fabricação, prazo de validade, peso líquido. Prazo de validade mínimo de 12 meses da entrega do produto.	UNID	25
8	CAFÉ SOLÚVEL 200GR, APRESENTAÇÃO SOLÚVEL GRANULADO, INTENSIDADE MÉDIA, TIPO TRADICIONAL, acondicionado em embalagem de 200 gramas contendo, diretamente na embalagem: data de fabricação, validade do produto, nome do fabricante, devidamente rotulado conforme legislação vigente.	UNID.	30
9	CREME DE LEITE 200GR (CAIXA), creme de leite, teor gordura até 20% de gordura, processamento uht, tratamento homogeneizado, fórmula a base de leite, rica em nutrientes, embalagem devidamente rotulada conforme legislação vigente.	UNID.	20
10	EXTRATO DE TOMATE SIMPLES CONCENTRADO COM NO MÍNIMO 1% DE CARBOIDRATO E 5% DE SÓDIO POR PORÇÃO, DEVERÁ SER PREPARADO COM FRUTOS MADUROS, ESCOLHIDOS, SÃOS, SEM PELE E SEMENTES. O PRODUTO DEVERÁ ESTAR ISENTO DE FERMENTAÇÕES E NÃO INDICAR PROCESSAMENTO DEFEITUOSO, CONTENDO 350 G.	UND	40
11	FARINHA DE MANDIOCA COR BRANCA, GRUPO SECA, SUBGRUPO FINA, TIPO 1 DA SAFRA CORRENTE, EM BOM ESTADO DE CONSERVAÇÃO, ISENTO DE FERMENTAÇÃO, MOFO, ODORES ESTRANHOS E DE SUBSTANCIA NOCIVAS A SAÚDE, ISENTA DO RADICAL CIANETO, AUSÊNCIAS DE SUJIDADE INSETOS E PARASITAS. EMBALAGEM: SACO PLÁSTICO ATÓXICO DE 1 KG, COM IDENTIFICAÇÃO DO PRODUTO, MARCA DO FABRICANTE, PRAZO DE VALIDADE, PESO LÍQUIDO E NUMERO DE REGISTRO NO ÓRGÃO COMPETENTE DEVIDAMENTE ROTULADO CONFORME LEGISLAÇÃO VIGENTE. OBSERVADAS A LEGISLAÇÃO SANITÁRIA DE ALIMENTOS.	KG	2
12	FEIJÃO CARIOCA TIPO 1, DE 1ª QUALIDADE CONSTITUÍDO DE NO MÍNIMO DE 90% A 98% DE GRÃOS INTEIROS E ÍNTEGROS, NA COR CARACTERÍSTICA A VARIEDADE CORRESPONDENTE DE TAMANHO E FORMATOS NATURAIS MADUROS, LIMPOS E SECOS, NA COMPOSIÇÃO CENTESIMAL DE 22 G DE PROTEÍNA, 1,6G DE LIPÍDIOS E 60,8G DE CARBOIDRATOS - EMB. 1 KG.	KG	2
13	FLOCÃO DE ARROZ 500GR, farinha arroz, ingrediente pré- cozido, tipo flocão, cor branca, embalagem contendo a identificação do produto, marca do fabricante, data de fabricação, peso líquido e data validade expressa de forma visível, em conformidade com a legislação em vigor.	PACOTE	10
14	FLOCÃO DE MILHO 500GR, farinha de milho, ingrediente pré-cozido, tipo flocão, embalagem de 500g, contendo a identificação do produto, marca do fabricante, data de fabricação, peso líquido e data validade expressa de forma visível, em conformidade com a legislação em vigor.	PACOTE	10
15	FORMULA INFANTIL PARA LACTANTES COM PREBIOTICOS DE 0 A 6 MESES 400GR adicionada de pre ou probioticos 100% de lactose, ate 3% de gordura lactea, relacao cálcio fosforo de 1,8 a 2, sodio máximo de 18 mg 100 ml e a embalagem em lata aluminizada de 400 gramas	UND	5
16	LEITE EM PÓ INTEGRAL 1 KG, integral bovino, enriquecido com vitaminas, sem umidade, isento de mofo, de odores estranhos e de substâncias nocivas, a embalagem deve conter identificação do produto, marca do fabricante, data de fabricação, prazo de validade, peso líquido e número de registro no órgão competente, devidamente rotulado conforme legislação vigente.	PACOTE	8



17	LEITE EM PÓ INTEGRAL 200GR, integral bovino, enriquecido com vitaminas, sem umidade, isento de mofos, de odores estranhos e de substâncias nocivas, a embalagem deve conter identificação do produto, marca do fabricante, data de fabricação, prazo de validade, peso líquido e número de registro no órgão competente, devidamente rotulado conforme legislação vigente.	UNID	20
18	LEITE EM PÓ INTEGRAL LATA DE 400GR, leite em pó, integral bovino, com teor de matéria gorda mínimo de 26%, integral, envasado em recipientes herméticos lacrados, embalagem deve conter identificação do produto, marca do fabricante, data de fabricação, prazo de validade, peso líquido e número de registro no órgão competente, devidamente rotulado conforme legislação vigente.	UNID	20
19	MACARRÃO PARAFUSO PACOTE 500GR, teor de umidade massa seca, base da massa de farinha de trigo, ingredientes adicionais com ovos, apresentação parafuso. Embalagem plástica, pacotes de 500g, isento de matéria terrosa, parasitas, fungos, vestígios de insetos, livres de umidade e coloração específica, conter a data de fabricação e validade expressas na embalagem, devidamente rotulado conforme legislação vigente?	PACOTE	5
20	MAIONESE 500GR, composição tradicional, apresentação creme, feita a partir de ovos de galinha, óleos vegetais e outros ingredientes, na embalagem deverá constar externamente os dados de identificação e procedência, informações nutricionais, número de lote, quantidade do produto, data de fabricação e data de validade expressa de forma visível	UNID.	10
21	MARGARINA COM SAL, EMBALAGEM C/500G, obtida de óleo vegetal ou gordura vegetal, com no mínimo 50% de lipídios. fonte de gordura mono e poli saturada, na embalagem deverá constar externamente os dados de identificação e procedência, informações nutricionais, número de lote, quantidade do produto, data de fabricação e data de validade expressa de forma visível.	UNID	3
22	MILHO AMARELO QUEBRADO PARA MINGAU 500G, Isento de mofo, odores estranhos e de substâncias nocivas. Embalados em pacotes de 500g, de plástico atóxico.	UNID	3
23	ÓLEO DE SOJA REFINADO TIPO 1, QUE SOFREU PROCESSO TECNOLÓGICO ADEQUADO COMO DEGOMAGEM, NEUTRALIZAÇÃO, CLARIFICAÇÃO, FRIGORIFICAÇÃO OU NÃO DE DESODORIZAÇÃO - EMB. PET 900 ML.	CX	2
24	SARDINHA EM LATADA AO MOLHO DE TOMATE. CAIXA C/ 50 LATAS DE 125G. COM EMBALAGEM ABRE FÁCIL, ÍNTEGRAS SEM VESTÍGIO DE FERRUGENS.	CX	2
	VINAGRE DE ÁLCOOL, EMBALAGEM C/500 ML, Fermentado acético de álcool, água, corante natural caramelo. Conservante: metabissulfito de sódio. embalagem plástica/garrafa pet de 500ml.	UNID	15

CAXIAS -MA, 19 DE MAIO DE 2022.

FIRMA
 1º OFÍCIO

Elza Gonçalves de Sousa

COMERCIAL MEDEIROS
 ENDREÇO: RUA VENEZA, N 79 CEP: 65.606-887
 RG: 06.39.19.50.20.17-8
 ELZA GONÇALVES DE SOUSA
 CPF: 328.158.163-34
 ADMINISTRADORA

1º OFÍCIO EXTRAJUDICIAL DE CAXIAS-MA
 REGRAS DE EMPLACEMENTO DO TÍTULO DE NOTARIALIDADE - CAXIAS-MA

Reconheço por SEMELHANÇA a(s) assinatura(s) de:
 (98062401) - ELZA GONÇALVES DE SOUSA
 do que dou fé. Caxias - MA 19 de Maio de 2022.
 Emolumentos: R\$ 4,52 FER: R\$ 0,82 FERAC: R\$ 0,15
 FACE: R\$ 0,20 FEM: R\$ 0,20
 SELO RECPIR03061882ME080827ZLNK87

CÉLIA VIVIANE MARINHO ALVES, ESCRIVENTE AUTORIZADA

ELZA ARAÚJO GONÇALVES 32815816334 • RUA VENEZA Nº 79 CEP 65.606-887
 BAIRRO: ITAPECURUZINHO / CAXIAS-MA FONE: 99 8106-2998
 CNPJ: 18.339.707/0001-92

PEDREIRAS/MA

Proc. 2706064/202 2
FLS. 2020
Rub. 2

PREFEITURA MUNICIPAL DE CAXIAS

SECRETARIA MUNICIPAL DE SAÚDE

2022

ALVARÁ DE VIGILÂNCIA SANITÁRIA

INSCRIÇÃO MUNICIPAL CPF/CNPJ

42.924.919/0001-11

NÚMERO DE CONTROLE

125/2022

RAZÃO SOCIAL

MAX DISTRIBUIDORA E COMÉRCIO LTDA

NOME FANTASIA

MAX DISTRIBUIDORA

LOCALIZAÇÃO

ROD MA - 034, 125 - ITAPECURUZINHO.

65.607-760, CAXIAS- MA.

CNAE / ÁREA DE ATIVIDADE: 46.47-8-01 - COMERCIO ATACADISTA DE ARTIGOS DE ESCRITÓRIO E DE PAPELARIA.

NOTA

ESTE ALVARÁ É VÁLIDO SOMENTE PARA A FINALIDADE ACIMA DISCRIMINADA. O PRESENTE DEVE SER AFIXADO EM LOCAL VISÍVEL E ACESSÍVEL À FISCALIZAÇÃO.

A DIVISÃO DE VIGILÂNCIA SANITÁRIA, em atenção ao requerimento da firma acima citada, inspecionou suas instalações físicas, cujas instalações se destinam ao funcionamento COMERCIO ATACADISTA DE ARTIGOS DE ESCRITÓRIO E DE PAPELARIA, sob a responsabilidade técnica do (a) CR _____ N.º _____ e ao mesmo oferece, no momento, condições satisfatórias de higiene e salubridade, conforme preceitua o ARTIGO 69, DA LEI COMPLEMENTAR N.º 039, DE 15 DE DEZEMBRO DE 1998

OBSERVAÇÕES:

Bruno Barros Almeida
Enfermeiro VISA
Matrícula: 57206/2012
AUTORIDADE: SECRETARIA

EMITIDO: 11/05/2022

VALIDADE: 11/05/2023



MAX DISTRIBUIDORA

A PREFEITURA MUNICIPAL DE PEDREIRAS-MA

PREGÃO ELETRÔNICO Nº: 040/2022

PROCESSO ADMINISTRATIVO: 2706004/2022

ABERTURA: 30 DE AGOSTO DE 2022.

HORÁRIO: 08:00 HORAS.

TIPO: MENOR PREÇO POR ITEM.

OBJETO DA LICITAÇÃO REGISTRO DE PREÇOS PARA FUTURA, EVENTUAL E PARCELADA AQUISIÇÃO DE GÊNEROS ALIMENTÍCIOS, PARA ATENDER AS NECESSIDADES DO MUNICÍPIO DE PEDREIRAS/MA.

A EMPRESA MAX DISTRIBUIDORA E COMERCIO LTDA, INSCRITA NO CNPJ SOB O Nº 42.924.919/0001-11, SEDIADA NA RODOVIA MA-034-125, BAIRRO: ITAPECURUZINHO, CEP:65.606.885, CAXIAS –MA, REPRESENTADA PELO SR. BRUNO LEONARDO TEIXEIRA DE MORAIS RG: 32.71.290, CPF: 074.560.843-43, VEM POR MEIO DESTA APRESENTAR SEU ORÇAMENTO, PARA OS PRODUTOS DISCRIMINADOS NA TABELA A SEGUIR:

PROPOSTA INICIAL

COTA PRINCIPAL (75%) - AMPLA PARTICIPAÇÃO									
ITEM	DESCRIÇÃO	UNID.	QUANT.	V. UNIT.	EXTENSO	V. TOTAL	EXTENSO	MARCA	MARCA
1	Açúcar refinado cristal 1 kg	Kg	6.750	R\$ 9,32	nove reais e trinta e dois centavos	R\$ 62.910,00	sessenta e dois mil, novecentos e dez reais	BLANCO	BLANCO
2	Água mineral 20 litros - água mineral, galão plástico de 20 litros, sem gás, com tampa de pressão/lacre, envasada mecanicamente, conforme portaria do ministério da saúde.	Und	7.125	R\$ 12,47	doze reais e quarenta e sete centavos	R\$ 88.848,75	oitenta e oito mil, oitocentos e quarenta e oito reais e setenta e cinco centavos	INDAIA	INDAIA
3	Arroz branco orgânico, beneficiado, classe longo fino tipo 1 pct de 1 kg	Kg	11.250	R\$ 6,84	seis reais e oitenta e quatro centavos	R\$ 76.950,00	setenta e seis mil, novecentos e cinquenta reais	PALADAR	PALADAR
4	Café moído pct com 250g	Pct	11.250	R\$ 9,96	nove reais e noventa e seis centavos	R\$ 112.050,00	cento e doze mil e cinquenta reais	MARATA	MARATA
5	Leite em pó integral 400 gr/ características: leite integral, lecitina (emulsificante) e instantâneo, vitamina a e vitamina d, não contém glúten, embalagem intacta contendo 400gr de peso líquido. Fabricação: máximo 60, validade mínima de 10 meses na data de entrega	Und	7.500	R\$ 13,74	treze reais e setenta e quatro centavos	R\$ 103.050,00	cento e três mil e cinquenta reais	ITAMBE	ITAMBE

PEDREIRAS/MA
Proc. 2706004/2022
FLS. 1011
Rub. 1

CNPJ: 42.924.919/0001-11 RODOVIA MA-034-125, BAIRRO: ITAPECURUZINHO CEP 65.606-885 CAXIAS- MA E-MAIL: licitacaomaxdist@gmail.com



MAX DISTRIBUIDORA

6	Macarrão espaguete 1 kg - macarrão, massa com ovos, formato espaguete em pacotes de 1kg. Ingredientes sêmola de trigo enriquecida com ferro e ácido fólico, ovos e corante naturais, contém glúten	Und	8.250	R\$ 9,61	nove reais e sessenta e um centavos	R\$ 79.282,50	setenta e nove mil, duzentos e oitenta e dois reais e cinquenta centavos	ESTRELA
7	Pão de cachorro quente - características: pão de 50g cada, novo macio, tamanho uniforme e boa apresentação. Embalagem: intacta, acondicionada em saco de polietileno transparente, contendo até 30 unidades por pacote. Fabricação: 1 dia.	Kg	11.250	R\$ 16,71	dezesseis reais e setenta e um centavos	R\$ 187.987,50	cento e oitenta e sete mil, novecentos e oitenta e sete reais e cinquenta centavos	PULLMAR
8	BOMBOM DE WAFER Especificação: Uma combinação da crocância do wafer, com do recheio cremoso de castanha-de-caju e camada de chocolate ao leite. Pacote com 50 unidades, peso mínimo de 800g.	Pacote	2.025	R\$ 48,33	quarenta e oito reais e trinta e três centavos	R\$ 97.868,25	noventa e sete mil, oitocentos e sessenta e oito reais e vinte e cinco centavos	GAROTO
9	ALIMENTO INFANTIL EM PÓ À BASE DE AMINOÁCIDOS LIVRES. Especificação: Destinado a lactentes e crianças de primeira infância para suprir a necessidades dietoterápicas específicas com restrição de lactose e à base de aminoácidos livres. Com ARA e DHA. Não contém leite e produtos lácteos. Lata com 400g.	Unid	1.163	R\$ 187,29	cento e oitenta e sete reais e vinte e nove centavos	R\$ 217.818,27	duzentos e dezessete mil, oitocentos e dezoito reais e vinte e sete centavos	NAN
VALOR TOTAL:						R\$ 1.026.765,27		

um milhão e vinte e seis mil, setecentos e sessenta e cinco reais e vinte e sete centavos

COTA RESERVADA (25%) - PARTICIPAÇÃO EXCLUSIVA PARA ME E EPP								
ITEM	DESCRIÇÃO	UNID.	QUANT.	V. UNIT.	EXTENSO	V. TOTAL	EXTENSO	MARCA
10	Açúcar refinado cristal 1 kg	Kg	2.250	R\$ 9,32	nove reais e trinta e dois centavos	R\$ 20.970,00	vinte mil, novecentos e setenta reais	BLANCO
11	Água mineral 20 litros - água mineral, galão plástico de 20 litros, sem gás, com tampa de pressão/lacre, envasada mecanicamente, conforme portaria do ministério da saúde.	Und	2.375	R\$ 12,47	doze reais e quarenta e sete centavos	R\$ 29.616,25	vinte e nove mil, seiscentos e dezesseis reais e vinte e cinco centavos	INDAIA
12	Arroz branco orgânico, beneficiado, classe longo fino tipo 1 pct de 1 kg	Kg	3.750	R\$ 6,84	seis reais e oitenta e quatro centavos	R\$ 25.650,00	vinte e cinco mil, seiscentos e cinquenta reais	PALADAR

CNPJ: 42.924.919/0001-11 RODOVIA MA-034-125, BAIRRO: ITAPECURIZINHO CEP 65.606-885 CAXIAS- MA E-MAIL: licitacaomaxdist@gmail.com

PEDREIRAS/MA
 Proc. 790/009/202 2
 FLS. 1058
 Rub. Y



ITENS DE PARTICIPAÇÃO EXCLUSIVA PARA ME E EPP								
ITEM	DESCRIÇÃO	UNID.	QUANT.	V. UNIT.	EXTENSO	V. TOTAL	EXTENSO	MARCA
19	Achocolatado diet. Características: maltodextrina, cacau lecitinado, vitaminas e minerais, nicotinamida, aroma idêntico ao natural de baunilha; edulcorantes artificiais: ciclamato de sódio, aspartame, sacarina sódica e acesulfame de potássio; anti-umectante: dióxido de silício. Embalagem de 210g. Fabricação: máximo até 60 dias. Validade: mínimo de 10 meses.	Pct	1.500	R\$ 22,15	vinte e dois reais e quinze centavos	R\$ 33.225,00	trinta e três mil, duzentos e vinte e cinco reais	ITALAC
20	Achocolatado apresentação em pó 1kg	Pct	3.000	R\$ 21,00	vinte e um reais	R\$ 63.000,00	sessenta e três mil reais	ITALAC
21	Adoçante aspecto físico líquido transparente a base de ciclamato = sacarina frasco com 100 ml	Und	400	R\$ 8,60	oito reais e sessenta centavos	R\$ 3.440,00	três mil, quatrocentos e quarenta e cinco reais	ZERO CAL
22	Água mineral 500ml - água mineral, garrafa plástica de 500 ml, sem gás, lacrada, conforme portaria do ministério da saúde.	Und	12.000	R\$ 3,00	três reais	R\$ 36.000,00	trinta e seis mil reais	INDAIA
23	Água mineral natural acondicionada em copo de 200ml	Und	6.000	R\$ 1,85	um real e oitenta e cinco centavos	R\$ 11.100,00	onze mil e cem reais	INDAIA
24	Amido de milho para mingau caixa com 200 gramas	Und	800	R\$ 5,22	cinco reais e vinte e dois centavos	R\$ 4.176,00	quatro mil, cento e setenta e seis reais	MAIZENA
25	Arroz integral (kg)	Kg	2.000	R\$ 8,69	oito reais e sessenta e nove centavos	R\$ 17.380,00	dezoisete mil, trezentos e oitenta reais	PALADAR
26	Arroz parbolizado tipo 1. Características: longo, fino. O produto não deve apresentar grãos disformes, percentual de impureza acima de 5% (grãos queimados, pedras, cascas e carunchos), cheiro forte, intenso e não característico, preparação dietética final inadequada. Embalagem: deve estar intacta, acondicionada em pacote de 1kg, em polietileno transparente. Fabricação: máximo de 30 dias. Validade: mínimo de 6 meses	Kg	3.000	R\$ 6,09	seis reais e nove centavos	R\$ 18.270,00	dezoito mil, duzentos e setenta e sete reais	MEU BIJU
27	Aveia em flocos 170g - aveia, apresentação flocos, prazo validade 1 ano (fechado), aplicação mingau.	Cx	1.500	R\$ 5,25	cinco reais e vinte e cinco centavos	R\$ 7.875,00	sete mil, oitocentos e setenta e cinco reais	NESTLE



28	Azeite de oliva extra virgem 500ml - azeite de oliva extra virgem. Acidez máxima 0,5%. Não contém glúten	Und	800	R\$ 28,33	vinte e oito reais e trinta e três centavos	R\$ 22.664,00	vinte e dois mil, seiscentos e sessenta e quatro reais	ANDORINHA
29	Azeltonas verdes s/ caroço azeitona verde, sem caroço, sem tempero, imersa em líquido; tamanho e coloração uniforme, não contém glúten, embalagem de vidro peso líquido 340g e peso drenado de 160 gr.	Und	1.500	R\$ 8,23	oito reais e vinte e três centavos	R\$ 12.345,00	doze mil, trezentos e quarenta e cinco reais	LA VIOLETERA
30	Batata palha tradicional 500g – batata frita embalada, tipo palha fina, características adicionais pronta para consumo.	Pct	300	R\$ 14,84	quatorze reais e oitenta e quatro centavos	R\$ 4.452,00	quatro mil, quatrocentos e cinquenta e dois reais	YOKI
31	Biscoito Creen Cracker Marilan de agua e sal 400g, 3x1	Pct	10.800	R\$ 6,96	seis reais e noventa e seis centavos	R\$ 75.168,00	setenta e cinco mil, cento e sessenta e oito reais	FORTALEZA
32	Biscoito doce tipo maria pct 3x1 400g	Pct	9.000	R\$ 5,70	cinco reais e setenta centavos	R\$ 51.300,00	cinquenta e um mil e trezentos reais	POTY
33	Biscoito integral 3 em 1 (pct)	Pct	5.400	R\$ 6,88	seis reais e oitenta e oito centavos	R\$ 37.152,00	trinta e sete mil, cento e cinquenta e dois reais	ISABELA
34	Canela em pó 30g- canela em pó. Não contém glúten	Und	500	R\$ 6,38	seis reais e trinta e oito centavos	R\$ 3.190,00	três mil, cento e noventa reais	KITANO
35	Cereal infantil 230g – complemento alimentar mistura pré- cozido, farinha de cereal (arroz - complemento alimentar, mistura pré cozida p/preparo de mingau, farinha de cereal (arroz, milho ou aveia), vitaminas e minerais, açúcar, amido de milho, em pó (solúvel), não contém glúten(similar ao mucilon)	Pct	1.500	R\$ 7,88	sete reais e oitenta e oito centavos	R\$ 11.820,00	onze mil, oitocentos e vinte reais	MUCILON
36	Coco ralado, amêndoas de coco, desidratado e triturado pct 100g	Pct	1.200	R\$ 4,83	quatro reais e oitenta e três centavos	R\$ 5.796,00	cinco mil, setecentos e noventa e seis reais	SOCOCO

CNPJ: 42.924.919/0001-11 RODOVIA MA-034-125, BAIRRO: ITAPECURIZINHO CEP 65.606-885 CAXIAS- MA E-MAIL: licitacaomaxdist@gmail.com



PEDREIRAS/MA
 Proc. 2706/04 1202 2
 FLS. 1016
 Rub. _____

37	Colorífico em pó vermelho pct 1kg	Pct	3.000	R\$ 12,83	doze reais e oitenta e três centavos	R\$ 38.490,00	trinta e oito mil, quatrocentos e noventa e seis reais	KITANO
38	Creme de leite 200g-embalagem tipo caixa de 200g. A embalagem deverá conter externamente os dados de identificação, procedência, informações nutricionais, número de lote, data de validade, quantidade de produto e atender as exigências do ministério da agricultura e dipoa e do regulamento da inspeção industrial e sanitária de produtos de origem animal, ingredientes, leite desnatado, leite em pó, espessante celulose microcristalina, carragena, estabilizante citrato de sódio	Cx	1.300	R\$ 4,11	quatro reais e onze centavos	R\$ 5.343,00	cinco mil, trezentos e quarenta e três reais	PIRACANJUBA
39	Ervilha verde em conserva de lata 200g	Lt	500	R\$ 4,42	quatro reais e quarenta e dois centavos	R\$ 2.210,00	dois mil, duzentos e dez reais	YOKI
40	Extrato alimentício, a base de tomates maduros, selecionados e isento de fermentação lata de 350 gramas	Unid.	5.000	R\$ 5,92	cinco reais e noventa e dois centavos	R\$ 29.600,00	vinte e nove mil e seiscentos reais	PALMEIRON
41	Farinha de arroz tipo floção, pré cozido, cor branca pct de 500g	Pct	3.150	R\$ 4,35	quatro reais e trinta e cinco centavos	R\$ 13.702,50	treze mil, setecentos e dois reais e cinquenta centavos	URBANO
42	Farinha de mandioca amarela, ligeiramente torrada tipo 1, isenta de insetos e matérias estranhas pct 1 kg	Kg	1.550	R\$ 7,21	sete reais e vinte e um centavos	R\$ 11.175,50	onze mil, cento e setenta e cinco reais e cinquenta centavos	YOKI
43	Farinha de mandioca características: grupo de farinha seca, extrafina, classe branca. Embalagem: intacta, acondicionada em pacotes de polietileno transparente, contendo 1kg. Fabricação: máximo de 30 dias. Validade: mínimo de 10 meses.	Kg	1.750	R\$ 5,77	cinco reais e setenta e sete centavos	R\$ 10.097,50	dez mil e noventa e sete reais e cinquenta centavos	URBANO
44	Farinha de mandioca, apresentação tapioca, tipo grupo seca pct de 1kg	Kg	3.150	R\$ 11,01	onze reais e um centavo	R\$ 34.681,50	trinta e quatro mil, seiscentos e oitenta e um reais e	YOKI

CNPJ: 42.924.919/0001-11 RODOVIA MA-034-125, BAIRRO: ITAPECURIZINHO CEP 65.606-885 CAXIAS- MA E-MAIL: licitacaomaxdist@gmail.com



51	Fermento biológico -seco -instantâneo para pão. Ingredientes: saccharomyces cerevisias e agente de rehidratação. Embalagem a vácuo, contendo 500g de peso líquido. Não deverá possuir cheiro amargo e sabor amargo. Prazo de validade: mínimo de 12 meses.	Und	300	R\$ 17,38	dezesete reais e trinta e oito centavos	R\$ 5.214,00	cinco mil, duzentos e quatorze reais	FLEISCHMANN
52	Fermento químico fermento químico, em pó, para elaboração de bolos. Embalagem: intacta, condicionadas em latas ou pacotes resistentes de 250g peso líquido. Fabricação: máximo de 60 dias. Validade: mínimo de 8 meses.	Und	300	R\$ 6,73	seis reais e setenta e três centavos	R\$ 2.019,00	dois mil e noventa e seis reais	FLEISCHMANN
53	Flocos de cereal pacote com 500 gramas	Cx	1.300	R\$ 10,52	dez reais e cinquenta e dois centavos	R\$ 13.676,00	treze mil, seiscentos e seis reais	NESTLE
54	Flocos de milho açucarado características: flocos de milho açucarado. Ingredientes: canjica de milho, açúcar, sal, extrato de malte, vitamina A, vitamina B1, vitamina B2, vitamina B6, vitamina B12, vitamina C, niacina, ácido fólico, ferro, zinco. Contem glúten. Não deverá apresentar resíduos ou impurezas. Embalagem: intacta, acondicionada em saco de polietileno transparente, contendo 1kg de peso líquido. Fabricação: máximo de 30 dias. Validade: mínimo de 4 meses.	Pct	2.000	R\$ 23,83	vinte e três reais e oitenta e três centavos	R\$ 47.660,00	quarenta e sete mil, seiscentos e sessenta reais	ALCAFOODS
55	Fubá fino: fubá de milho fino. Embalagem contendo 1kg, com dados de identificação do produto, marca do fabricante, data de fabricação, prazo de validade. Fabricação: máximo de 30 dias. Validade: mínimo de 6 meses	Pct	1.500	R\$ 7,33	sete reais e trinta e três centavos	R\$ 10.995,00	dez mil, novecentos e noventa e cinco reais	SINHÁ
56	Gelatina em pó com corante natural características: com aromatizantes e corantes naturais, sabores: morango, limão, mix de frutas, uva. Não deverá apresentar formação de grumos (umidade), resíduos ou impurezas. Embalagem: intacta, acondicionadas em pacotes de polietileno leitoso contendo 1kg de peso líquido. Fabricação: máximo de 60 dias. Validade: mínimo de 10 meses.	Pct	200	R\$ 21,20	vinte e um reais e vinte centavos	R\$ 4.240,00	quatro mil, duzentos e quarenta reais	PREDILECTA
57	Gelatina dietética características: sabores: morango, limão, mix de frutas, uva. Gelatina, sal, maltodextrina, vitamina C, sulfato de zinco, Vitamina A, vitamina D, selênio de sódio, regulador de acidez ácido fumárico e citrato de sódio, aromatizante, edulcorantes, artificiais ciclamato de sódio, aspartame e sacarina sódica. Não contem glúten. Sabores variados. Embalagem: intacta, acondicionadas em caixinhas de peso 12 gramas. Fabricação: máximo até 60 dias. Validade: mínimo de 10 meses.	Pct	150	R\$ 4,48	quatro reais e quarenta e oito centavos	R\$ 672,00	seiscentos e setenta e dois reais	PREDILECTA
58	Leite condensado, ingredientes leite integral/açúcar/leite em pó caixa 395g	Cx	1.200	R\$ 7,03	sete reais e três centavos	R\$ 8.436,00	oito mil, quatrocentos e trinta e seis reais	QUALIMAX

PEDREIRAS/MA
Proc. 2706009/2022
FLS. 2018
Rub. _____



59	Leite de coco 200ml – leite de coco, natural, integral, concentrado, isento de sujidades, parasitas, larvas, com aspecto, cor, cheiro e sabor próprios. Acondicionados em vidros apropriados com 200 ml	360	R\$ 7,14	sete reais e quatorze centavos	R\$ 2.570,40	dois mil, quinhentos e setenta reais e quarenta centavos	SOCOCO
60	Leite desnatado, minerais [cálcio (carbonato de cálcio), magnésio (carbonato de magnésio) e ferro (pirofosfato férrico)] e vitaminas [vitamina c (ascorbato de sódio), vitamina b3 (nicotinamida), vitamina b5 (d-pantotenato de cálcio), vitamina b1 (mononitrato de tiamina), vitamina b6 (cloridrato de piridoxina)]	2.500	R\$ 13,56	treze reais e cinquenta e seis centavos	R\$ 33.900,00	trinta e três mil e novecentos reais	ITALAC
61	Contém DHA e ara composto com prebióticos indicado para crianças de 0 a 6 meses: soro de leite desmineralizado, lactose, oleína de palma, leite desnatado, maltodextrina, óleo de palmiste, galactooligosacarídeos, óleo de canola com baixo teor erúico, sais minerais (citrato de cálcio, fosfato de potássio dibásico, fosfato de sódio dibásico, fosfato de cálcio dibásico, cloreto de cálcio, cloreto de magnésio, cloreto de potássio, sulfato ferroso, sulfato de zinco, sulfato de cobre, iodeto de potássio e selenato de sódio), óleo de milho, frutoolissacarídeos, óleo de peixe, vitaminas (l-ascorbato de sódio, acetato de dl-alfa-tocoferila, d-pantotenato de cálcio, nicotinamida, tiamina mononitrato, acetato de retinila, cloridrato de piridoxina, riboflavina, ácido n-pterolil-glutâmico, filloquinona, d-biotina, colecalciferol e cianocobalamina), óleo de mortiereilla alpina, l-fenilalanina, l-histidina, nucleotídeos (citidina 5-monofosfato, sal dissódico de uridina 5 monofosfato, adenosina 5-monofosfato e sal dissódico de guanosina 5-monofosfato), emulsificante lecitina de soja e reguladores de acidez ácido cítrico e hidróxido de potássio	500	R\$ 62,56	sessenta e dois reais e cinquenta e seis centavos	R\$ 31.280,00	trinta e um mil, duzentos e oitenta reais	NAN
62	Macarrão integral (pct)	5.500	R\$ 7,92	sete reais e noventa e dois centavos	R\$ 43.560,00	quarenta e três mil, quinhentos e sessenta reais	ESTRELA

PEDREIRAS/MA
 Proc. 710004/2022
 FLS. 2019
 Rub. l



◆ DISTRIBUIDORA ◆

63	Macarrão miúdo para sopa (argola, argolinha, ave maria, conchinha) características: macarrão de semolina e vitaminas. Não deverá apresentar sujidade, bolor, manchas ou fragilidade à pressão dos dedos. As massas alimentícias ao serem postas na água não devem turvá-la antes da cocção. Não devem estar fermentadas ou rançosas. Pós-cocção a massa não poderá apresentar textura ou consistência de empapamento. Embalagem: plástica, transparente, resistente, bem vedada, contendo 500g, isento de qualquer substância estranha ou nociva. A rotulagem deve conter no mínimo as seguintes informações: nome e/ou marca, ingredientes, data de validade, lote e informações nutricionais. Fabricação: máximo de 60 dias. Validade: mínimo de 10 meses.	Und	5.500	R\$ 8,08	oito reais e oito centavos	R\$ 44.440,00	quarenta e quatro mil, quatrocentos e quarenta e quatro reais	ESTRELA
64	Macarrão para fusos com ovo características: macarrão tipo para fusos (fusilli) com ovos. Não deverá apresentar sujidade, bolor, manchas ou fragilidade à pressão dos dedos. Embalagem: plástica, transparente, resistente, bem vedada, contendo 500g, isento de qualquer substância estranha ou nociva. A rotulagem deve conter no mínimo as seguintes informações: nome e/ou marca, ingredientes, data de validade, lote e informações nutricionais. Fabricação: máximo de 60 dias. Validade: mínimo de 10 meses.	Und	4.500	R\$ 6,79	seis reais e setenta e nove centavos	R\$ 30.555,00	trinta mil, quinhentos e cinquenta e cinco reais	DONA BENTA
65	Maionesa tipo tradicional para uso culinário pote 250 g	Und	500	R\$ 5,29	cinco reais e vinte e nove centavos	R\$ 2.645,00	dois mil, seiscentos e quarenta e cinco reais	LIZA
66	Margarina com sal -500 gramas -características: óleos vegetais líquidos e interesterificados, água, sal, leite desnatado reconstituído, vitamina A (1.500 u.i./ 100g), estabilizantes: mono e diglicerídeos de ácidos graxos, lecitina de soja e ésteres de poliglicerol de ácidos graxos, conservador sorbato de potássio, acidulante ácido láctico, aromatizantes, antioxidantes: edta-cálcico dissódico, bht e ácido cítrico e corante natural de urucum e cúrcuma. Não contém glúten. Não contém glúten. Embalagem: pote de polietileno resistente, contendo 500g de peso líquido. Fabricação: máximo de 30 dias. Validade: mínimo de 6 meses.	Und	1.800	R\$ 8,77	oito reais e setenta e sete centavos	R\$ 15.786,00	quinze mil, setecentos e oitenta e seis reais	PRIMOR
67	Massa pronta para bolo -sabores diversos pct 450 g	Und	2.150	R\$ 4,66	quatro reais e sessenta e seis centavos	R\$ 10.019,00	dez mil e dezoito reais	DONA BENTA
68	Milho branco para canjica, tipo puro 500 g	Pct	3.000	R\$ 5,76	cinco reais e setenta e seis centavos	R\$ 17.280,00	dezesete mil, duzentos e oitenta reais	YOKI

PEDREIRAS/MA
Pror 7706004/202 2
FLS 1020
Rul



69	Milho verde 200g - milho verde em conserva pre - cozido / natural, lata de 200 gramas	Lt	1.050	R\$ 4,49	quatro reais e quarenta e nove centavos	R\$ 4.714,50	quatro mil, setecentos e quatorze reais e cinquenta centavos	PREDILECTA
70	Molho de pimenta, a base de água, pimenta vermelha moída, vinagre de álcool, sal frasco de 150ml	Und	350	R\$ 5,67	cinco reais e sessenta e sete centavos	R\$ 1.984,50	mil novecentos e oitenta e quatro reais e cinquenta centavos	GOTA
71	Floco de cereais, ingredientes. Ingredientes após o preparo: farinha de arroz, açúcar, amido, sais minerais (carbonato de cálcio, fosfato de sódio dibásico, sulfato de zinco, fumarato ferroso), vitaminas 400 gramas	Und	300	R\$ 13,71	treze reais e setenta e um centavos	R\$ 4.113,00	quatro mil, cento e treze reais	NESTLE
72	Fórmula infantil de seguimento para lactentes a partir do 6º mês (seis meses) e criança de primeira infância - com prebióticos, dha, ara e nucleotídeos. Ingredientes: xoro de leite desmineralizado*, lactose, oleina de palma, leite desnatado*, maltodextrina, óleo de palmiste, galactooligosacarídeos, óleo de canola com baixo teor erúico, sais minerais (citrato de cálcio, fosfato de potássio dibásico, fosfato de sódio dibásico, fosfato de cálcio dibásico, cloreto de cálcio, cloreto de magnésio, cloreto de potássio, sulfato ferroso, sulfato de zinco, sulfato de cobre, iodeto de potássio e selenato de sódio), óleo de milho, frutoolissacarídeos, óleo de peixe, vitaminas (l-ascorbato de sódio, acetato de di-alfa-tocoférol, d-pantotenato de cálcio, nicotinamida, tiamina mononitrato, acetato de retinila, cloridrato de piridoxina, riboflavina, ácido n-pterolil-glutâmico, floquinona, d-biotina, colecalciferol e cianocobalamina), óleo de mortierella alpina, l-fenilalanina, l-histidina, nucleotídeos (citidina 5-monofosfato, sal dissódico de uridina 5 monofosfato, adenosina 5-monofosfato e sal dissódico de guanosina 5-monofosfato), emulsificante lecitina de soja e reguladores de acidez ácido cítrico e hidróxido de potássio.	Und	500	R\$ 110,57	cento e dez reais e cinquenta e sete centavos	R\$ 55.285,00	cinquenta e cinco mil, duzentos e oitenta e cinco reais	NAN
73	Suplemento alimentar com maltodextrina, xarope de milho, proteína do leite, sacarose, óleo de canola, triglicérides de cadeia média, óleo de milho, lecitina de soja, fosfato de potássio, vitaminas a, d, e, k, c, b1, b2, niacina, b6, ácido fólico, b12, ferro, cobre, zinco, b6, selênio e isento de lactose 400 gramas.	Und	750	R\$ 73,92	setenta e três reais e noventa e dois centavos	R\$ 55.440,00	cinquenta e cinco mil, quatrocentos e quarenta e seis reais	NAN

PEDREIRAS/MA
 Proc. 7706004/202 2
 FLS. 100
 Rub. 1

CNPJ: 42.924.919/0001-11 RODOVIA MA-034-125, BAIRRO: ITAPECURIZINHO CEP 65.606-885 CAXIAS- MA E-MAIL: licitacaomaxdist@gmail.com



74	Óleo de soja. Características: óleo de soja refinado, 100% natural, não deve apresentar cheiro forte e intenso, volume insatisfatório, mistura de outros óleos. Embalagem: intacta, acondicionadas em embalagens plásticas 900 ml de peso líquido. Fabricação: máximo de 30 dias. Validade: mínimo de 10 meses.	Und	3.000	R\$ 14,95	quatorze reais e noventa e cinco centavos	R\$ 44.850,00	quarenta e quatro mil, oitocentos e cinquenta reais	LIZA
75	Orégano característica: deve ser constituído de folhas sãs, limpas e desidratadas, acondicionado em saco plástico transparente, atóxico, resistente e hermeticamente vedado. Deve apresentar coloração verde pardacenta, aspecto, cheiro e sabor característico. Embalagens: embalagem de 100 g, com dizeres de rotulagem, data de validade, conforme legislação vigente. Legislação: resolução -rdc nº 276, de 22 de setembro de 2005. Fabricação: máximo de 30 dias. Validade: mínimo de 6 meses.	Pct	200	R\$ 8,55	oito reais e cinquenta e cinco centavos	R\$ 1.710,00	mil setecentos e dez reais	KITANO
76	Ovos vermelhos ou brancos de galinha, frescos, tamanho médio ou superior, pesando no mínimo 55g por unidade, conforme decreto lei nº 3748 de 12/07/93. Deve estar embalado em caixa descartável, com capacidade para uma dúzia, com identificação do produtor e prazo de validade. Embalagem secundária: caixa de papelão reforçada, devidamente lacrada com fita adesiva e identificada com rótulo e etiqueta, conforme legislação vigente. Deve ter certificado de inspeção estadual (sie) ou Federal(sif). Validade mínima de 30 dias da data de entrega.	Crt	3.150	R\$ 8,86	oito reais e oitenta e seis centavos	R\$ 27.909,00	vinete e sete mil, noventa e nove reais	IN NATURA
77	Ovos de codorna dúzia-ovo, tamanho único, peso 12 g, origem codorna, características adicionais rajados.	Crt	100	R\$ 8,25	oito reais e vinte e seis centavos	R\$ 826,00	oitocentos e vinte e seis reais	IN NATURA
78	Pimenta do reino moída, tipo preta de 1ª qualidade pct 500 g	Pct	1.200	R\$ 15,71	quinze reais e setenta e um centavos	R\$ 18.852,00	dezoito mil, oitocentos e cinquenta e dois reais	KITANO
79	Refrigerante, água gasosa/xarope sabores variados em embalagem peti descartável de 1 litro	Und	1.600	R\$ 5,30	cinco reais e trinta centavos	R\$ 8.480,00	oito mil, quatrocentos e oitenta e seis reais	GUARANA ANTARTICA
80	Refrigerante, água gasosa/xarope sabores variados em embalagem peti descartável de 2 litros	Und	5.400	R\$ 9,47	nove reais e quarenta e sete centavos	R\$ 51.138,00	cinquenta e um mil, cento e trinta e oito reais	GUARANA ANTARTICA



81	Refrigerante, água gasosa/xarope sabores variados em lata de 350ml	Und	3.500	R\$ 4,91	quatro reais e noventa e um centavos	R\$ 17.185,00	dezessete mil, cento e oitenta e cinco reais	GUARANA ANTARTICA
82	Sal refinado pacote de 1kg	Kg	1.200	R\$ 1,96	um real e noventa e seis centavos	R\$ 2.352,00	dois mil, trezentos e cinquenta e dois reais	BOM DE MESA
83	Tapioca caroço (pct)	Kg	1.600	R\$ 12,14	doze reais e quatorze centavos	R\$ 19.424,00	dezenove mil, quatrocentos e vinte e quatro reais	YOKI
84	Tempero completo à base de alho, pimenta e sal 1kg	Und	1.360	R\$ 16,66	dezesseis reais e sessenta e seis centavos	R\$ 22.657,60	vinte e dois mil, seiscentos e cinquenta e sete reais e sessenta centavos	KITANO
85	Vinagre de álcool características: fermentado acético de álcool, ácido 4%. Embalagem: deve estar intacta, acondicionada em garrafas plásticas resistentes, contendo 900ml. Fabricação: máximo de 30 dias. Validade: mínimo de 8 meses. A rotulagem deve conter no mínimo as seguintes informações: nome e/ou marca, ingredientes, data de validade, lote e informações nutricionais.	Und	2.300	R\$ 7,39	sete reais e trinta e nove centavos	R\$ 16.997,00	dezesseis mil, novecentos e noventa e sete reais	GOTA
86	LEITE EM PO FONTE DE CARBONATO DE CALCIO , FOSFATO DE CALCIO E VITAMINAS A E D. Especificação: Isento de gorduras, colesterol e glúten, fonte de carbonato de cálcio, fosfato de cálcio e vitaminas a e d, lata contendo 280g.	Und	1.000	R\$ 26,95	vinte e seis reais e noventa e cinco centavos	R\$ 26.950,00	vinte e seis mil, novecentos e cinquenta e cinco reais	ITAMBE
87	MISTURA DE AMIDO DE MILHO COM PROTEÍNA DE SOJA. Especificação: fonte de 9 micronutrientes: Ferro, Zinco e Vitaminas A, C e do Complexo B, destinado à preparação de mingau. Embalagem com 180g.	Und	2.000	R\$ 6,92	seis reais e noventa e dois centavos	R\$ 13.840,00	treze mil, oitocentos e quarenta e dois reais	YOKI
88	SUPLEMENTO ALIMENTAR INFANTIL. Especificação: Composição modificada em açúcar, gordura e proteínas, acrescentadas vitaminas e minerais de tal maneira que procure ter, do ponto de vista da quantidade, composição semelhante ao leite materno. Rico em prebióticos (GOS/FOS), fonte de DHA e ARA e de nucleotídeos. Lata com 800g.	Und	1.050	R\$ 65,50	sessenta e cinco reais e cinquenta centavos	R\$ 68.775,00	sessenta e oito mil, setecentos e setenta e cinco reais	NESTLE

PEDREIRAS/MA
 Proc. 7706004/2022
 FLS. 2023
 Rut. A



◆ DISTRIBUIDORA ◆

89	CHÁ DIVERSOS Especificação: Composto de Folhas e/ou Talos; Isento de Sujidades, Fragmentos de Insetos e Outros Materiais Estranhos. Sachê Com 15 Gramas.	Und	2.800	R\$ 4,94	quatro reais e noventa e quatro centavos	R\$ 13.832,00	treze mil, oitocentos e trinta e dois reais	LEÃO
90	MILHO DE PIPOCA Especificação: de primeira qualidade, beneficiado, polido, limpo, isento de sujidades e outras misturas de espécies. Classe amarelo, grupo duro, tipo 1. Embalagem: pacote de Polietileno Atóxico, transparente, resistente, Termossolidado, com capacidade para 500 gramas. Instruções contidas no rótulo: Informação nutricional, número do lote, data de fabricação e validade.	Und	1.800	R\$ 7,26	sete reais e vinte e seis centavos	R\$ 13.068,00	treze mil e sessenta e oito reais	YOKI
91	SUCO DE CAIXA 1L Especificação: Suco pronto para beber, diversos sabores em caixa longa vida. Nome e endereço do fabricante, data de fabricação e validade.	Und	7.500	R\$ 7,24	sete reais e vinte e quatro centavos	R\$ 54.300,00	cinquenta e quatro mil e trezentos reais	MARATA
92	CALDO DE CARNE Especificação: Caixa contendo 6 tabletes c/ no mínimo 57g. Composição básica: sal, gordura vegetal, amido, cebola, extrato de carne, salsa, amido, louro, pimenta-do-reino.	Und	300	R\$ 3,50	três reais e cinquenta centavos	R\$ 1.050,00	mil e cinquenta reais	KNORR
93	BISCOITO DE WAFER RECHEADO Especificação: Com camadas finas de chocolate e coberto com chocolate ao leite. Embalagens individuais com no mínimo 6g. Caixa com 20 unidades.	Caixa	1.700	R\$ 7,52	sete reais e cinquenta e dois centavos	R\$ 12.784,00	doze mil, setecentos e oitenta e quatro reais	NESTLE
94	LEITE INTEGRAL EM CAIXA DE 1L Especificação: Teor de matéria gorda mínimo de 3%; embalagem estéril e hermeticamente fechada, caixa cartonada aluminizada, acondicionada em caixa de papelão reforçado.	Unid	3.250	R\$ 6,23	seis reais e vinte e três centavos	R\$ 20.247,50	vinte mil, duzentos e quarenta e sete reais e cinquenta centavos	PIRACANJUBA
95	PIRULITOS DIVERSOS Especificação: Mastigável com sabor natural de logurte, colorido artificialmente, ingredientes: açúcar, xarope de glicose, gordura vegetal hidrogenada, acidulante ácido cítrico, aromatizante natural e corante artificial vermelho. Pacote com 50 unidades.	Pacote	1.450	R\$ 13,21	treze reais e vinte e um centavos	R\$ 19.154,50	dezenove mil, cento e cinquenta e quatro reais e cinquenta centavos	CHERRY POP
96	SALGADINHO Especificação: salgadinho feito de farinha de milho sabor queijo parmesão, assado, em embalagem de 30g a 50g. A embalagem deverá conter externamente os dados de identificação, procedência, informações nutricionais, número de lote, quantidade de produto. Validade mínima de 23 meses a contar da data de entrega.	Unid	2.530	R\$ 6,23	seis reais e vinte e três centavos	R\$ 15.761,90	quinze mil, setecentos e sessenta e um reais e noventa centavos	IN NATURA

PEDREIRAS/MA
Proc. 7706/2022
FLS. 2024
RuL.

CNPJ: 42.924.919/0001-11 RODOVIA MA-034-125, BAIRRO: ITAPECURIZINHO CEP 65.606-885 CAXIAS-MA E-MAIL: licitacaomaxdist@gmail.com



◆ DISTRIBUIDORA ◆

97	KATCHUP Especificação: Ingredientes: polpa de tomate, açúcar líquido, vinagre, sal, amido modificado, conservador ácido sórbico, aroma natural de ketchup, acidulante ácido cítrico realçador de sabor glutamato monossódico. O produto a ser entregue deverá estar identificado na embalagem, devendo constar rotulagem de acordo com a legislação vigente. Prazo mínimo de validade de 6 meses e data de fabricação de até 30 dias. Em embalagens de 390 a 400g.	Unid	1.780	R\$ 11,97	onze reais e setenta e sete centavos	R\$ 21.306,60	vinte e um mil, trezentos e seis reais e sessenta centavos	PIPOS	
98	UVA PASSAS Especificação: Preta ou branca, sem semente, livre de fungos; embalagem hermeticamente fechada e rotulada conforme legislação vigente, pacote de 200g a 300g.	Unid	2.000	R\$ 10,07	dez reais e sete centavos	R\$ 20.140,00	vinte mil, cento e quarenta reais	LA VIOLETERA	
99	PÃO DE FORMA Especificação: Massa leve, farinha de trigo/fermento/sal/açúcar, gordura tipo vegetal e água, com casca, fatiado, cortado em fatias. Será rejeitado o pão queimado ou mal cozido, com odor e sabor desagradável, presença de fungos e não será permitida a adição de farelos e de corantes de qualquer natureza em sua confecção. Isento de parasita, sujidades, larvas e material estranho. Acondicionado em embalagem de polietileno resistente e atóxico. Contendo na embalagem a identificação do produto, marca do fabricante, prazo de validade, data de embalagem, peso líquido. Pacote de 500 g.	Unid	2.140	R\$ 10,04	dez reais e quatro centavos	R\$ 21.485,60	vinte e um mil, quatrocentos e oitenta e cinco reais e sessenta centavos	PANCO	
100	SUPLEMENTO ALIMENTAR, COM 27 VITAMINAS E MINERAIS. Especificação: Destinado a ajuda crianças a terem os aportes diários de nutrientes essenciais. Sabor chocolate/baunilha. Lata com 380g.	Unid	1.500	R\$ 24,24	vinte e quatro reais e vinte e quatro centavos	R\$ 36.360,00	trinta e seis mil, trezentos e sessenta reais	DANONE	
VALOR TOTAL:							R\$ 1.749.261,70		

um milhão, setecentos e quarenta e nove mil, duzentos e sessenta e um reais e setenta centavos

DIANTE DO EXPOSTO ACIMA, DISPONIBILIZAMOS NOSSOS PREÇOS JÁ INCLUSOS TODAS AS DESPESAS DECORRENTES DO FORNECIMENTO DO OBJETO.

DADOS DA EMPRESA:

NOME DA EMPRESA: MAX DISTRIBUIDORA E COMERCIO LTDA

CNPJ: 42.924.919/0001-11

INSC. ESTADUAL: 12.718.5488

INSC. MUNICIPAL: 210290307622921

EMAIL: licitacaomaxdist@gmail.com

ENDEREÇO: ROD MA-034, BAIRRO: ITAPECURUZINHO, N:125, CAXIAS-MA

CNPJ: 42.924.919/0001-11 RODOVIA MA-034-125, BAIRRO: ITAPECURUZINHO CEP 65.606-885 CAXIAS- MA E-MAIL: licitacaomaxdist@gmail.com

PEDREIRAS/MA
Proc. 2700004 1202 2
FLS. 2025
Rut.



CEP: 65.606.885 N:125

FONE: (99)9-8834-5777

BANCÁRIA DA EMPRESA É NO BANCO: BANCO DO BRASIL, Nº AG:124-4 - CONTA: 75781-0

VALIDADE DA PROPOSTA: O PRAZO DE VALIDADE DESTA PROPOSTA É DE 60 (SESSENTA DIAS) DIAS, CONTADOS DA DATA DE ABERTURA, CONFORME PREVISTO NO PREÂMBULO DO EDITAL DO PREGÃO ELETRÔNICO Nº. 040/2022.

PROCEDENCIA: BRASIL/ESTRANGEIRO

EFETUAÇÃO DA ENTREGA: APÓS ACEITAÇÃO E ATESTE DE RECEBIMENTO DEFINITIVO DOS PRODUTOS EFETUADO NA NOTA FISCAL, O PAGAMENTO SERÁ EFETUADO NO PRAZO DE ATÉ 30(TRINTA) DIAS, APÓS O FORNECIMENTOS DOS PRODUTOS, DESDE QUE NÃO HAJA FATOR IMPEDITIVO PROVOCADO PELA CONTRATADA
FORMA DE PAGAMENTO: APÓS ACEITAÇÃO E ATESTE DE RECEBIMENTO DEFINITIVO DOS PRODUTOS EFETUADO NA NOTA FISCAL, O PAGAMENTO SERÁ EFETUADO NO PRAZO DE ATÉ 30(TRINTA) DIAS, APÓS A PRESTAÇÃO DOS FORNECIMENTOS, DESDE QUE NÃO HAJA FATOR IMPEDITIVO PROVOCADO PELA CONTRATADA

PRAZO DE VALIDADE DOS PRODUTOS: NO MÍNIMO 12 MESES

PROCEDENCIA: BRASIL/IMPORTADO

DECLARAMOS EXPRESSAMENTE QUE: OS PREÇOS OFERTADOS ENLOBAM QUAISQUER TRIBUTOS, CUSTOS E DESPESAS DIRETOS OU INDIETOS OMITIDOS DA PROPOSTA OU INCORRETAMENTE COTADOS SERÃO CONSIDERADOS COMO INCLUSOS NOS PREÇOS NÃO SENDO CONSIDERADOS PLEITOS DE ACRÉSCIMOS, A ESSE OU A QUALQUER TÍTULO, DEVENDO OS SERVIÇOS SEREM EXECUTADOS E FORNECIDOS SEM QUAISQUER ÔNUS ADICIONAIS.

DECLARO: QUE NÃO POSSUI COMO SÓCIO, GERENTE E DIRETORES, SERVIDORES DA PREFEITURA MUNICIPAL DE PEDREIRAS-MA E AINDA CÔNJUGE, COMPANHEIRO OU PARENTE ATÉ TERCEIRO

DECLARO: DECLARO PARA FINS DE PARTICIPAÇÃO NO PREGÃO ELETRÔNICO Nº 040/2022 QUE NOS PREÇOS PROPOSTOS ENCONTRAM-SE INCLUIDOS TODOS OS TRIBUTOS, ENCARGOS SOCIAIS E QUAISQUER OUTROS ÔNUS QUE PORVENTURA POSSAM RECAIR SOBRE O OBJETO DO PRESENTE PREGÃO, BEM COMO AS DESPESAS DE TRANSPORTE E ENTREGA DOS PRODUTOS.

PARA FINS DE ASSINATURA DO CONTRATO DA PRESENTE LICITAÇÃO, INDICAMOS O SR. BRUNO LEONARDO TEIXEIRA DE MORAIS CARTEIRA DE IDENTIDADE N. 932.71.290-SSPI CPF N. 9 074.560.843-43, PROFISSÃO SÓCIO ADMINISTRADOR, RESIDENTE NA RUA DA PÍCARREIRA, BAIRRO: FUMO VERDE, N: 02, CAXIAS-MA, CEP:65.607-760 COMO RESPONSÁVEL DESTA EMPRESA, OU PROCURADOR COM O DEVIDO PODER.

CNPJ: 42.924.919/0001-11 RODOVIA MA-034-125, BAIRRO: ITAPECURIZINHO CEP 65.606-885 CAXIAS- MA E-MAIL: licitacaomaxdist@gmail.com



DECLARAÇÃO: QUE CONHEÇO E ACEITO AS REGRAS DETERMINADAS PELA ADMINISTRAÇÃO, ATRAVÉS DESTA EDITAL.

CAXIAS-MA 29 DE AGOSTO DE 2022

Bruno Leonardo Teixeira de Moraes

MAX DISTRIBUIDORA E COMERCIO LTDA
ENDREÇO:RODOVIA MA-034-125, BAIRRO: ITAPECURIZINHO

RG: 32.71.290 SSP-PI

BRUNO LEONARDO TEIXEIRA DE MORAIS

CPF: 074.560.843-43

ADMINISTRADOR

MAX
DISTRIBUIDORA E
COMERCIO LTDA:
42924919000111

Assinado digitalmente por MAX DISTRIBUIDORA E
COMERCIO LTDA-42924919000111
DN: C=BR, O=ICP-Brasil, S=MA, L=CAXIAS,
OU=347268200018, OU=Secretaria da Receita
Federal do Brasil - RFB, OU=FEF e-CPF A1,
OU=Presencial, CN=MAX DISTRIBUIDORA E
COMERCIO LTDA-42924919000111
Serial: 133366 ou o número desse documento
é: 133366
Data: 2022.08.29 16:34:17-0300
Fonte PDF: Heavyn Versão: 11.0.0

PEDREIRAS/MA
Proc. 1706004/2022
FLS. 2024
Rub. 2

CNPJ: 42.924.919/0001-11 RODOVIA MA-034-125, BAIRRO: ITAPECURIZINHO CEP 65.606-885 CAXIAS- MA E-MAIL: licitacaomaxdist@gmail.com