



PEDREIRAS/MA	
Proc.	1505002/2023
FLS.	363
Fub.	

ESTADO DO MARANHÃO
PREFEITURA MUNICIPAL DE PEDREIRAS
COMISSÃO PERMANENTE DE LICITAÇÃO
CNPJ: 06.184.253/0001-49
Site: <https://www.pedreiras.ma.gov.br/>

JUNTADA DE DOCUMENTOS COMPLEMENTARES

Junto aos autos do processo licitatório nº 015/2023-SRP, na modalidade PREGÃO ELETRÔNICO, os **DOCUMENTOS COMPLEMENTARES** apresentados para o presente certame.

Pedreiras/MA, em 15 de junho de 2023.

Denilson Sousa Medeiros
Pregoeiro Municipal



PEDREIRAS/MA
Proc. 1505002/2023
FLS. 264
F.ub. 2

**ESTADO DO MARANHÃO
PREFEITURA MUNICIPAL DE PEDREIRAS
COMISSÃO PERMANENTE DE LICITAÇÃO**

CNPJ: 06.184.253/0001-49

Site: <https://www.pedreiras.ma.gov.br/>

Processo Administrativo nº 1505002/2023

Modalidade: Pregão Eletrônico Nº 015/2023-SRP

Critério de Julgamento: Menor Preço por Item

Objeto: Registro de Preços, para futura, eventual e parcelada Aquisição de gêneros alimentícios perecíveis e não perecíveis destinados a distribuição gratuita através de merenda escolar para os alunos da Rede Pública Municipal de Ensino Urbana e Rural, junto a Secretaria Municipal de Educação de Pedreiras –MA.

DOCUMENTOS COMPLEMENTARES:

J L SARAIVA LTDA

CNPJ:

28.634.060/0001-85

PEDEIRAS/MA
 Proc. 1505002/2023
 FLS. 366
 Env. _____

RECEBEMOS DE MATEUS SUPERMERCADOS SA - MIX PEDREIRAS OS PRODUTOS CONSTANTES NA NOTA FISCAL INDICADA AO LADO.

DATA DE RECEBIMENTO: _____ IDENTIFICAÇÃO E ASSINATURA DO RECEBEDOR: _____

WP nº **No 29637**
 SÉRIE: 2

MATEUS SUPERMERCADOS SA -

AVE JOAO DO VALE
 SAO FRANCISCO, PEDREIRAS, MA - CEP:
 65725000 Fone/Fax: 9821083500

DANFE
 DOCUMENTO AUXILIAR
 DE NOTA FISCAL
 ELETRÔNICA

0 - ENTRADA
 1 - SAÍDA **1**

Nº 29637
 SÉRIE: 2
 FOLHA 1 / 1

CONTROLE DO FISCO

CHAVE DE ACESSO
2123 0503 9955 1500 9709 5500 2000 0296 3718 3813 5380

Consulta de autenticidade no portal nacional da NF-e
www.nfe.fazenda.gov.br/portal ou no site da Sefaz Autorizadora.

NATUREZA DA OPERAÇÃO
LANÇAMENTO EFETUADO EM DECORRÊNCIA DE EMISSÃO DE DOCUMENTO F

PROTÓCOLO DE AUTORIZAÇÃO DE USO
421230016034608 - 30/05/2023 10:14:55

INSCRIÇÃO ESTADUAL: **125444796** INSCRIÇÃO ESTADUAL DE SUBST.: _____ CNPJ: **03.995.515/0097-09**

DESTINATÁRIO / REMETENTE

NOME / RAZÃO SOCIAL: **J L SARAIVA** CNPJ / CPF: **28.634.060/0001-85** DATA EMISSÃO: **30/05/2023**

ENDEREÇO: **ESTRADA BOM JESUS, 22** BAIRRO / DISTRITO: **ZONA RURAL** CEP: **65728-000** DATA ENTRADA / SAÍDA: **30/05/2023**

MUNICÍPIO: **LIMA CAMPOS** FONE / FAX: **9981007870** UF: **MA** INSCRIÇÃO ESTADUAL: **125407815** HORA ENTRADA / SAÍDA: **10:14:53**

TIPO DE DUPLICATA

001	002	003
19/06/2023	27/06/2023	07/07/2023
R\$ 288,20	R\$ 288,20	R\$ 288,20

CALCULO DO IMPOSTO

DE CÁLCULO DO ICMS	VALOR DO ICMS	BASE DE CÁLCULO DO ICMS SUBST.	VALOR DO ICMS SUBST.	VALOR TOTAL DOS PRODUTOS
R\$ 514,67	R\$ 102,93	R\$ 0,00	R\$ 0,00	R\$ 864,60
VALOR DO FRETE	VALOR DO SEGURO	DESCONTO	OUTRAS DESPESAS ACESSÓRIAS	VALOR TOTAL DO IPI
R\$ 0,00	R\$ 0,00	R\$ 0,00	R\$ 0,00	R\$ 0,00
				VALOR TOTAL DA NOTA
				R\$ 864,60

TRANSPORTADOR / VOLUMES TRANSPORTADOS

NOME / RAZÃO SOCIAL: _____ PREÇO POR CONTA: **1-DESTINATARIO** CÓDIGO ANTT: _____ PLACA DO VEÍCULO: _____ UF: _____ CNPJ / CPF: _____

ENDEREÇO: _____ MUNICÍPIO: _____ UF: _____ INSCRIÇÃO ESTADUAL: _____

QUANTIDADE: **132** ESPÉCIE: **VOLUMES** MARCA: **DIVERSOS** NUMERAÇÃO: _____ PESO BRUTO: **88,2600** PESO LÍQUIDO: **88,2600**

DADOS DO PRODUTO / SERVIÇOS

CÓDIGO	DESCRIÇÃO DOS PRODUTOS / SERVIÇOS	NCM/SH	CST	CFOP	UNID.	QUANT.	VALOR UNITÁRIO	VALOR TOTAL	BASE		VALOR		ALÍQUOTA	
									ICMS	IPI	ICMS %	IPI %		
494750	MARGARINA PRIMOR C/SAL 500G	15171000	020	5929	UN	120	5,5800	669,60	446,42	89,28	0,00	20	0	
420249	OVOS SOLTO BRANCO 30X1	04072100	020	5929	80	12	16,2500	195,00	68,25	13,65	0,00	20	0	

CALCULO DO ISSQN

INSCRIÇÃO MUNICIPAL: _____ VALOR TOTAL DOS SERVIÇOS: _____ BASE DE CÁLCULO DO ISSQN: _____ VALOR DO ISSQN: _____

INFORMAÇÕES COMPLEMENTARES
 NF Gerada pelo PDV: 119 e No. Cupom: 65025 e Def. pelo Vendedor 21135 -
 MARCIO DA SILVA SANTOS

RESERVAÇÃO AO FISCO



ARMAZEM MATEUS S.A. - CD87

ROD BR 010 KM 241
VILA DAVI II, DAVINOPOLIS, MA - CEP:
65297000 Fone/Fax: 9935855219

DOCUMENTO AUXILIAR
DE NOTA FISCAL
ELETRÔNICA

0 - ENTRADA
1 - SAÍDA **1**
Nº 7071810
SÉRIE: 3
FOLHA 1 / 1



CHAVE DE ACESSO
2123 0623 4394 4100 1595 5500 2007 0718 1018 4621 6925

Consulta de autenticidade no portal nacional da NF-e
www.nfe.fazenda.gov.br/portal ou no site da Sefaz Autorizadora.

NATUREZA DA OPERAÇÃO: **VENDA DE MERCADORIA ADQUIRIDA OU RECEBIDA DE TERCEIROS**
PROTOCOLO DE AUTORIZAÇÃO DE USO: **421230017565493 - 12/06/2023 17:07:53**

INSCRIÇÃO ESTADUAL: **123236690**
INSCRIÇÃO ESTADUAL DO SUBST: **23.439.441/0015-95**
CNPJ: **23.439.441/0015-95**

DESTINATÁRIO / REMETENTE
NOME / RAZÃO SOCIAL: **J L SARAIVA**
CNPJ / CPF: **28.634.060/0001-85**
DATA EMISSÃO: **12/06/2023**
ENDEREÇO: **ESTRADA BOM JESUS, 22**
BARRIO / DISTRITO: **ZONA RURAL**
CEP: **65728-000**
DATA ENTRADA / SAÍDA: **12/06/2023**
MUNICÍPIO: **LIMA CAMPOS**
TOME / FAX: **9981007870**
UF: **MA**
INSCRIÇÃO ESTADUAL: **125407815**
HORA ENTRADA / SAÍDA: **17:07:52**

FATURA / DUPLICATA
DIAS: 002
DATA: 14/07/2023
VALOR: R\$ 249,60
DIAS: 002
DATA: 24/07/2023
VALOR: R\$ 249,60

CALCULO DO IMPOSTO
BASE DE CALCULO DO ICMS: **R\$ 382,20**
VALOR DO ICMS: **R\$ 76,44**
BASE DE CALCULO DO ICMS SUBST: **R\$ 0,00**
VALOR DO ICMS SUBST: **R\$ 0,00**
VALOR TOTAL DOS PRODUTOS: **R\$ 736,80**
VALOR DO FRETE: **R\$ 0,00**
VALOR DO DESPESAS: **R\$ 0,00**
DEBITO: **R\$ 0,00**
DÍGITAS DESPESAS ACESSÓRIAS: **R\$ 0,00**
VALOR TOTAL DO IPT: **R\$ 0,00**
VALOR TOTAL DA NOTA: **R\$ 736,80**

TRANSPORTADOR / VOLUMES TRANSPORTADOS
NOME / RAZÃO SOCIAL: **O-EMITENTE**
FRETE POR CONTA: **O-EMITENTE**
CÓDIGO ANTT: **0000**
PLACA DO VEICULO: **0000**
UF: **MA**
CNPJ / CPF: **000000000000000000**
RUA: **0000**
MUNICÍPIO: **0000000**
UF: **MA**
INSCRIÇÃO ESTADUAL: **000000000000000000**
QUANTIDADE: **240**
ESPÉCIE: **VOLUMES**
MARCA: **DIVERSOS**
NOMEÇÃO: **000000000000000000**
PESO BRUTO: **129,4800**
PESO LÍQUIDO: **129,4800**

CÓDIGO	DESCRIÇÃO DOS PRODUTOS / SERVIÇOS	NOM/SH	CET	CFOP	UNID	QUANT.	VALOR UNITÁRIO	VALOR TOTAL	VALOR			ALÍQUOTA	
									ICMS	ST	ICMS N.	ST N.	
8308	MARGARINA PURO SABOR 500G	15171000	020	5102	UN	120	4,9500	594,00	289,40	30,66	0,00	20	0
291606	VINAGRE ALCOOL GOTA PET 500ML	32090000	020	5102	UN	120	1,1500	138,00	62,80	6,36	8,00	20	0

Proc. **005001/2023**
FLS. **367**
F. d. **J**

CALCULO DO ISSQN
INSCRIÇÃO MUNICIPAL: **000000000000000000**
VALOR TOTAL DOS SERVIÇOS: **000000000000000000**
BASE DE CALCULO DO ISSQN: **000000000000000000**
VALOR DO ISSQN: **000000000000000000**

INFORMAÇÕES COMPLEMENTARES
CONHECIMENTO: 4442601. PLACA: BYB-8625 MOTORISTA: ADRIANO HOLANDA
LIMA. VENDEDOR: N R SERRA SILVA.
RESERVAÇÃO DE FISCAL: **000000000000000000**

PEDREIRAS/MA
 Proc. 1505002/2023
 FLS. 368
 Rub. u

RECEBEMOS DE MATEUS SUPERMERCADOS SA - MEU PEDREIRAS OS PRODUTOS CONSTANTES NA NOTA FISCAL INDICADA AO LADO
 DATA DE RECEBIMENTO: IDENTIFICACAO E ASSINATURA DO RECEBEDOR: Nº 29687 SÉRIE: 2



MATEUS SUPERMERCADOS SA -
 AVE JOAO DO VALE
 SAO FRANCISCO, PEDREIRAS, MA - CEP:
 65725000 Fone/Fax: 9821083500

DANFE
 DOCUMENTO AUXILIAR DE NOTA FISCAL ELETRONICA
 0 - ENTRADA
 1 - SAIDA 1
 Nº 29687
 SÉRIE: 2
 FOLHA 1 / 1

CONTROLE DO FISCO



CHAVE DE ACESSO:
2123 0603 9955 1500 9709 5500 2000 0296 8718 4184 7839

Consulta de autenticidade no portal nacional da NF-e
www.nfe.fazenda.gov.br/portal ou no site da Sefaz Autorizadora.

NATUREZA DA OPERACAO: LANÇAMENTO EFETUADO EM DECORRÊNCIA DE EMISSÃO DE DOCUMENTO F PROTOCOLO DE AUTORIZACAO DE USO: 421230016371120 - 01/06/2023 10:09:04

INSCRICAO ESTADUAL: 125444796 INSCRICAO ESTADUAL DE SUBST.: CNPJ: 03.995.515/0097-09

DESTINATÁRIO / REMETENTE
 NOME / RAZÃO SOCIAL: J. L. SARAIVA CNPJ / CPF: 28.634.060/0001-85 DATA EMISSÃO: 01/06/2023
 ENDEREÇO: ESTRADA BOM JESUS, 22 BAIRRO / DISTRITO: ZONA RURAL CEP: 65728-000 DATA ENTRADA / SAÍDA: 01/06/2023
 MUNICÍPIO: LIMA CAMPOS FONE / FAX: 9981007870 UF: MA INSCRICAO ESTADUAL: 125407815 HORA ENTRADA / SAÍDA: 10:09:03

TURA / DUPLICATA: 05/06/2023 R\$ 2.085,00

CALCULO DO IMPOSTO

BASE DE CALCULO DO ICMS: R\$ 1.042,50	VALOR DO ICMS: R\$ 208,50	BASE DE CALCULO DO ICMS SUBST.: R\$ 0,00	VALOR DO ICMS SUBST.: R\$ 0,00	VALOR TOTAL DOS PRODUTOS: R\$ 2.085,00
VALOR DO FRETE: R\$ 0,00	VALOR DO SEGURO: R\$ 0,00	DESCONTO: R\$ 0,00	OUTRAS DESPESAS ACESSORIAS: R\$ 0,00	VALOR TOTAL DO JRI: R\$ 0,00
				VALOR TOTAL DA NOTA: R\$ 2.085,00

TRANSPORTADOR / VOLUMES TRANSPORTADOS
 NOME / RAZÃO SOCIAL: FRETE POR CONTA: 1-DESTINATARIO CODIGO ANTT: PLACA DO VEICULO: UF: CNPJ / CPF:
 ENDEREÇO: MUNICÍPIO: UF: INSCRICAO ESTADUAL:
 QUANTIDADE: 1500 ESPÉCIE: VOLUMES MARCA: DIVERSOS NUMERACAO: PESO BRUTO: 769,5000 PESO LIQUIDO: 769,5000

DADOS DOS PRODUTOS / SERVIÇOS

CODIGO	DESCRICAO DOS PRODUTOS / SERVIÇOS	NCM/SH	CET	COP	UNID	QUANT.	VALOR UNITARIO	VALOR TOTAL	BASE		VALOR		ALÍQUOTA	
									Classe	ICMS	ICMS %	IPI %	ICMS %	IPI %
163250	FLOCAD MILHO BEL. SABOR TRAD 300G	11022000	020	5929	UN	1500	1,3900	2.085,00	1.042,50	208,50	0,00	20	0	

CALCULO DO ISSQN
 INSCRICAO MUNICIPAL: VALOR TOTAL DOS SERVIÇOS: BASE DE CALCULO DO ISSQN: VALOR DO ISSQN:

INFORMACOES COMPLEMENTARES: NF Gerada pelo PDV: 119 e No. Cupom: 65383 e Def. pelo Vendedor 10086 - FRANCISCA DELMA DE SALES BRANDAO
 RESERVADO AO FISCO:

RECEBIMOS DE P R PAIXAO DE SOUSA LTDA OS PRODUTOS/SERVICOS CONSTANTES DA NOTA FISCAL ENDEJADA AO LAIDO		Nº
		Nº 000.000.086
DATA DE RECEBIMENTO	IDENTIFICACAO E ASSINATURA DO RECEBEDOR	SÉRIE: 1

P R PAIXAO DE SOUSA LTDA AVE SANTOS DUMONT, 762 - ANEXO A - CENTRO. Caxias, MA - CEP: 65602310	DANFE Documento Auxiliar da Nota Fiscal Eletrônica 0 - Entrada 1 - Saída	CONTROLE DO FISCO  CHAVE DE ACESSO 2123 0638 3676 4900 0118 5500 1800 0000 8618 0420 1060 Consulta de autenticidade no portal nacional da NF-e www.nfe.fazenda.gov.br/portal ou no site da Sefaz Autorizadora
	Nº 000.000.086 SÉRIE: 1 Página 1 de 1	PROTOCOLO DE AUTORIZACAO DE USO 421230017070922 - 07/06/2023 15:56

NATUREZA DA OPERACAO VENDA A VISTA	INSCRIÇÃO ESTADUAL DO MUNIC. TRIB.	CNPJ / CPF
126625859		38.367.649/0001-18

DESTINATÁRIO/REMETENTE		CNPICF	DATA DA EMISSÃO
NOME RAZÃO SOCIAL J L SARAIVA LTDA		28.634.060/0001-85	07/06/2023
ENDEREÇO PDA DO BOM JESUS, 22 - ANEXO A	BARRIO/DISTRITO ZONA RURAL	CEP 65728-000	DATA DE ENTRADA/SAÍDA 07/06/2023
MUNICÍPIO Lima Campos	UF MA	INSCRIÇÃO ESTADUAL 125407815	HORA DE ENTRADA/SAÍDA 15:45

FATURA

CÁLCULO DO IMPOSTO					
BASE DE CÁLCULO DO ICMS	VALOR DO ICMS	BASE DE CÁLCULO DO ICMS ST	VALOR DO ICMS ST	VALOR TOTAL DOS PRODUTOS	
0,00	0,00	0,00	0,00	1.503,80	
VALOR DO IPI	VALOR DO SEGURO	DESCONTO	OUTRAS DESPESAS ACESSÓRIAS	VALOR DO IPI	VALOR TOTAL DA NOTA
0,00	0,00	0,00	0,00	0,00	1.503,80

TRANSPORTADOR/VOLUMES TRANSPORTADOS					
RAZÃO SOCIAL	TIPO DE CONTRATAÇÃO	CÓDIGO ANTT	PLACA DO VEÍCULO	UF	CNPJ/CPF
	3-Remetente Próprio				
ENDEREÇO	MUNICÍPIO			UF	INSCRIÇÃO ESTADUAL
QUANTIDADE	ESPÉCIE	MARCA	NUMERAÇÃO	PESO BRUTO	PESO LÍQUIDO

DADOS DO PRODUTO/SERVIÇO													
CODIGO	DESCRIÇÃO DO PRODUTO/SERVIÇO	NCM/ST	CFI	CFOP	UNID	QTD	VLR. UNID	VLR. TOTAL	ICMS	VLR. ICMS	VLR. IPI	ALIQ. ICMS	ALIQ. IPI
01	MILHO VERDE EM SACHÊ - 300G - QUIERO	39251000	0400	5102	SAC	120,0000	2,1900	262,80					
02	CONDIMENTO MISTO 100G - DONA CLARA	39251000	0400	5102	PCT	200,0000	0,5500	110,00					
03	MOLHO DE TOMATE TRADICIONAL 140G - MARATA	39251000	0400	5102	SAC	120,0000	0,9900	118,80					
04	SAL FINO E IODADO 1 KG - BOM DE MESA	39251000	0400	5101	KG	50,0000	0,8900	44,50					
05	CORANTE DE 100G - CORINÇA	39251000	0400	5102	PCT	200,0000	0,5900	118,00					
06	MILHO BRANCO QUEBRADO 500G - AMAFI	39251000	0400	5102	PCT	100,0000	4,1000	410,00					
07	COMPLEMENTO ALIMENTAR 210G - NESTLÉ	39251000	0400	5102	PCT	120,0000	3,6900	442,80					

PEDREIRAS/MA
Proc. 1605002/2023
FLS. 369
Rub. _____

CÁLCULO DO ISSQN			
INSCRIÇÃO MUNICIPAL	VALOR TOTAL DOS SERVIÇOS	BASE DE CÁLCULO DO ISSQN	VALOR DO ISSQN

DADOS ADICIONAIS	
INFORMAÇÕES COMPLEMENTARES	RESERVADO AO FISCO

Friobom

Distribuindo o que é bom!

Fone: (99) 3621 7830

DANF-e
Documento Auxiliar da
Nota Fiscal



0 - ENTRADA
1 - SAÍDA
Nº 3293371
SÉRIE 1 FL 1 of 1

2123 0512 4640 5100 0153 5500 1003 2933 7111 6170 8525

Consulta de autenticidade no portal nacional da NF-e www.nfe.fazenda.gov.br/portal

BASTO MESQUITA DIST. E LOGISTICA LTDA
BR 316 KM 357 - S/N - PQ RUI BARBOSA - BACABAL - MA - 65700970

VENDA DE MERC. ADQUIRIDA OU RECEBIDA DE TERCEIROS

INDICAÇÃO ESTADUAL 123412188 INSC. EST. DO CONTR. TRIBUTARIO 12464051000153 EPICÍDIO DE AUTENTICAÇÃO 421230015930107

DESTINATÁRIO/REMETENTE

Razão Social J.L. SARAIVA EIRELI		CNPJ/CPF 28 634 060/0001-85		DATA DA EMISSÃO 29/05/2023
NOME COMPLETO BOM JESUS		MUNICÍPIO 22		DATA DA EMISSÃO/SAÍDA 29/05/2023
CNPJ 65728000		MUNICÍPIO LIMA CAMPOS		MUNICÍPIO MA
TELEFONE/FAX (99)981007870		UF MA		INDICAÇÃO ESTADUAL 12 540781-5
MUNICÍPIO LIMA CAMPOS		UF MA		INDICAÇÃO ESTADUAL 12 540781-5

FATURA

DATA DE EMISSÃO 29/05/2023	VALOR TOTAL 3.196,00
--------------------------------------	--------------------------------

CÁLCULO DO IMPOSTO

VALOR DO IMPOSTO DE ITR	VALOR DO ITR	VALOR DE CÁLCULO DO ITR - ITR	VALOR DO ITR SUBSTITUIÇÃO	VALOR TOTAL DOS IMPOSTOS
1.917,60	383,52	0,00	0,00	3.196,00
VALOR DO ICMS	VALOR DO ICMS	VALOR DO ICMS	VALOR DO ICMS	VALOR TOTAL DA NOTA
0,00	R\$ 0,00	0,00	0,00	3.196,00

PLATAFORMA/VOLUNTEER TRANSPORTAÇÃO

Razão Social BASTO MESQUITA DISTRIBUIÇÃO E LOGÍSTICA		PLATAFORMA 3	PLACA DO VEÍCULO PTO9312	UF MA	CNPJ/CPF 12464051000153
Endereço RODOVIA BR 316 KM 357, S/N		MUNICÍPIO BACABAL	UF MA	INDICAÇÃO ESTADUAL 123412188	
CATEGORIA 20	ESPECIE	MARCA	PESO BRUTO 400,00	PESO LÍQUIDO 400,00	

DADOS DO PRODUTO/SERVIÇOS

QUANTIDADE	DESCRIÇÃO DO PRODUTO/SERVIÇO	UNIDADE	QTD	VALOR UNITÁRIO	VALOR TOTAL	ICMS	ICMS	ICMS	ICMS	ICMS	ICMS	ICMS	ICMS	ICMS
1450	MOXA SICOXA IND FRIATO 20KG	1X20KG	1450	2,19	3.196,00	1.917,60	383,52	20,00	0,00					

PEDREIRAS/MA
Proc. 1505.002/2023
FLS. 370
Rub. u

CÁLCULO DO ITRON

VALOR TOTAL DOS SERVIÇOS	VALOR DO ITRON
--------------------------	----------------

DADOS ADICIONAIS

<p>INFORMAÇÕES COMPLEMENTARES</p> <p>QUANTIDADE: 1450 UNIDADES</p> <p>UNIDADE: 1X20KG</p> <p>VALOR UNITÁRIO: 2,19</p> <p>VALOR TOTAL: 3.196,00</p> <p>ICMS: 383,52</p> <p>ICMS SUBSTITUIÇÃO: 0,00</p> <p>ICMS DEVIDO: 20,00</p> <p>ICMS LÍQUIDO: 3.196,00</p>	RESERVAÇÃO DO FISCAL
---	----------------------



DATA DE RECEBIMENTO

IDENTIFICAÇÃO E

NFA-e
Nº 233124238
SÉRIE: 890

IDENTIFICAÇÃO DO EMITENTE
BALTAZAR BENTO SERAFIM
14989564839
RUA DA CORRENTE 14 - PARQUE HENRIQUE DE OLIVEIRA
PEDREIRAS - MA
CEP: 65725-000 FONE: (00) 0968-3042

DANFE
DOCUMENTO AUXILIAR DE NOTA FISCAL ELETRÔNICA
0 - ENTRADA 1 - SAIDA
Nº 233124238
SÉRIE: 890
FOLHA 1 / 1

CHAVE DE ACESSO
2123 0603 5262 5200 0147 5589 0233 1242 3810 0393 6200
Consulta de autenticidade no portal nacional da NF-e
www.nfe.fazenda.gov.br/portal ou no site da Sefaz Autorizadora.

NATUREZA DA OPERAÇÃO
Venda de produção do estabelecimento
INSCRIÇÃO ESTADUAL
127546235
INSCRIÇÃO ESTADUAL DE SUBST.

PROTOCOLO DE AUTORIZAÇÃO DE USO
421230017549003-12/06/2023
CMFJ / CPF
46.261.027/0001-39

DESTINATÁRIO / REMETENTE
NOME / RAZÃO SOCIAL
J L SARAIVA LTDA
ENDEREÇO
PDA DO BOM JESUS 22 ANEXO A
MUNICÍPIO
LIMA CAMPOS
BARRIO / DISTRITO
ZONA RURAL
FONE / FAX
(00) 0810-0787
UF
MA

CMFJ / CPF
28634060000185
DATA EMISSÃO
12/06/2023
CEP
65728-000
INSCRIÇÃO ESTADUAL
125407815
DATA ENTRADA / SAIDA
HORA ENTRADA / SAIDA

CALCULO DO IMPOSTO

BASE CALC. DO ICMS	VALOR DO ICMS	BASE CALC. ICMS S.T	VALOR DO ICMS SUBST	V. IMP. IMPORTAÇÃO	V. ICMS UF REMET	VALOR DO FCF	VALOR DO PIS	V. TOTAL PRODUTO
0,00	0,00	0,00	0,00	0,00	0,00	0,00	0,00	5.200,00
VALOR DO FRETE	VALOR DO SEGURO	DESCONTO	OUTRAS DESPESAS	VALOR TOTAL IPI	V. ICMS UF DEST.	V. TOT. TRIB	VALOR DA COFINA	V. TOTAL DA NOTA
0,00	0,00	0,00	0,00	0,00	0,00	0,00	0,00	5.200,00

TRANSPORTADOR / VOLUMES TRANSPORTADOS

NOME / RAZÃO SOCIAL	FRETE POR CONTA	CÓDIGO ANTT	PLACA DO VEICULO	UF	CMFJ / CPF
-	-	-	-	-	-
ENDEREÇO	MUNICÍPIO	UF	INSCRIÇÃO ESTADUAL		
-	-	MA	-		
QUANTIDADE	ESPÉCIE	MARCA	NUMERAÇÃO	PESO BRUTO	PESO LÍQUIDO
-	-	-	-	-	-

DADOS DO PRODUTOS / SERVIÇOS

CODIGO	DESCRIÇÃO DOS PRODUTOS / SERVIÇOS	NCM/SH	ICMS	CFOP	UNID	QUANT.	VALOR UNITARIO	VALOR TOTAL	BASE CACULO	VALOR ICMS	IFN	ALÍQUOTA ICMS %	IFN %
490233728	PÃO DOCE TIPO HOT DOG 70G - TAKAS	1909010		5101	GRAMAS	13000	0,40	5.200,00	0,00	0,00		0%	

PEDREIRAS/MA
Proc. 15050002/2023
FLS. 371
Rub. 2

DADOS ADICIONAIS
INFORMAÇÕES COMPLEMENTARES

RESERVADO AO RISCO

FABRIL COMERCIO ATACADISTA ERELI
 RUA SANTO ANTONIO, N° 1010
 BAIRRO: CENTRO, CEP: 65727-000
 RIZIDELA EYES VALE - MA
 TELEFONE: (099) 3642-1177

DANFE
 Documento Auxiliar da Nota Fiscal Eletrônica
 Nº 000.504.208
 1-Saida
 D-Entrada
 1-Saida
 SERIE 001
 Folha 1/1



12/188-0176
 01.607.646.0001-02
 431230008889641 27/03/2023 16:18

DOCE SABOR ME
 168425 28.631.060/0001-15
 LINA CAMPOS
 67728-000 (99)8100-7870
 1325407815
 27/03/2023
 27/03/2023

504208 P1 27/03/2023 3 686,26
 VALOR DO BOM 2.497,69
 VALOR DO ICMS 443,37
 VALOR TOTAL DO BASTIMENTO 2.941,06

VALOR DO ICMS 443,37
 VALOR DO IPI 0,00
 VALOR DO PIS/COFINS 0,00
 VALOR TOTAL DA NOTA 2.941,06

CD	QUANTIDADE	UNIDADE	VALOR UNITARIO	VALOR TOTAL	VALOR ICMS	VALOR IPI	VALOR PIS/COFINS	VALOR TOTAL
01	1	UN	2.497,69	2.497,69	443,37	0,00	0,00	2.941,06

CD	QUANTIDADE	UNIDADE	VALOR UNITARIO	VALOR TOTAL	VALOR ICMS	VALOR IPI	VALOR PIS/COFINS	VALOR TOTAL
02	1	UN	100,00	100,00	19,00	0,00	0,00	119,00
03	1	UN	100,00	100,00	19,00	0,00	0,00	119,00
04	1	UN	100,00	100,00	19,00	0,00	0,00	119,00
05	1	UN	100,00	100,00	19,00	0,00	0,00	119,00
06	1	UN	100,00	100,00	19,00	0,00	0,00	119,00
07	1	UN	100,00	100,00	19,00	0,00	0,00	119,00
08	1	UN	100,00	100,00	19,00	0,00	0,00	119,00
09	1	UN	100,00	100,00	19,00	0,00	0,00	119,00
10	1	UN	100,00	100,00	19,00	0,00	0,00	119,00

RESUMO DO DOKUMENTO
 VALOR TOTAL DO BASTIMENTO 2.941,06
 VALOR TOTAL DO ICMS 443,37
 VALOR TOTAL DO IPI 0,00
 VALOR TOTAL DO PIS/COFINS 0,00
 VALOR TOTAL DA NOTA 2.941,06

PEDREIRAS/MA
 Proc. 1505002/2023
 FLS. 302
 Rub. u

Fd Nº 645311/01



002105 JOSE IREIS DIAS

Impressão por: TD-607 08/03/2023 16:18 - www.danfeonline.com.br - Modelo 57

PEDREIRAS/MA
 Proc. 1505.002/2023
 FLS. 374
 Rub. 0

NF-e
Nº 29701
 SÉRIE: 2

RECEBIMOS DE MATEUS SUPERMERCADOS SA - ME PEDREIRAS OS PRODUTOS CONSTANTES NA NOTA FISCAL INDICADA AO LADO.
 DATA DE RECEBIMENTO IDENTIFICAÇÃO E ASSINATURA DO RECEBEDOR



**MATEUS
 SUPERMERCADOS SA -**
 AVE JOAO DO VALE
 SAO FRANCISCO, PEDREIRAS, MA - CEP:
 65725000 Fone/Fax: 9821083500

DANFE
 DOCUMENTO AUXILIAR
 DE NOTA FISCAL
 ELETRÔNICA

D - ENTRADA
 I - SAÍDA **1**

Nº 29701
 SÉRIE: 2
 FOLHA 1 / 1

CONTROLE DO FISCO



CHAVE DE ACESSO
2123 0603 9955 1500 9709 5500 2000 0297 0118 4184 9280

Consulta de autenticidade no portal nacional da NF-e
www.nfe.fazenda.gov.br/portal ou no site da Sefaz Autorizadora.

NATUREZA DA OPERAÇÃO: **LANÇAMENTO EFETUADO EM DECORRÊNCIA DE EMISSÃO DE DOCUMENTO F**

PROTÓCOLO DE AUTORIZAÇÃO DE USO: **421230016407729 - 01/06/2023 14:42:45**

INSCRIÇÃO ESTADUAL: **125444796** INSCRIÇÃO ESTADUAL DE SUBST.: _____ CNPJ: **03.995.515/0097-09**

DESTINATÁRIO / REMETENTE

NOME / RAZÃO SOCIAL: **J L SARAIVA** CNPJ / CPF: **28.634.060/0001-85** DATA EMISSÃO: **01/06/2023**

ENDEREÇO: **ESTRADA BOM JESUS, 22** BAIRRO / DISTRITO: **ZONA RURAL** CEP: **65728-000** DATA ENTRADA / SAÍDA: **01/06/2023**

MUNICÍPIO: **LIMA CAMPOS** FONE / FAX: **9981007870** UF: **MA** INSCRIÇÃO ESTADUAL: **125407815** HORA ENTRADA / SAÍDA: **14:42:44**

TURA / DUPLICATA

1
 05/06/2023
 R\$ 13.875,00

CALCULO DO IMPOSTO

BASE DE CALCULO DO ICMS	VALOR DO ICMS	BASE DE CALCULO DO ICMS SUBST.	VALOR DO ICMS SUBST.	VALOR TOTAL DOS PRODUTOS
R\$ 9.250,46	R\$ 1.850,09	R\$ 0,00	R\$ 0,00	R\$ 13.875,00
VALOR DO FRETE	VALOR DO SEGURO	DESCONTO	OUTRAS DESPESAS ACESSÓRIAS	VALOR TOTAL DO IPI
R\$ 0,00	R\$ 0,00	R\$ 0,00	R\$ 0,00	R\$ 0,00
				VALOR TOTAL DA NOTA
				R\$ 13.875,00

TRANSPORTADOR / VOLUMES TRANSPORTADOS

NOME / RAZÃO SOCIAL: _____ FRETE POR CONTA: **1-DESTINATARIO** CÓDIGO ANTT: _____ PLACA DO VEICULO: _____ UF: _____ CNPJ / CPF: _____

ENDEREÇO: _____ MUNICÍPIO: _____ UF: _____ INSCRIÇÃO ESTADUAL: _____

QUANTIDADE: **2500** ESPÉCIE: **VOLUMES** MARCA: **DIVERSOS** NUMERAÇÃO: _____ PESO BRUTO: **517,5000** PESO LÍQUIDO: **517,5000**

DADOS DO PRODUTOS / SERVIÇOS

CÓDIGO	DESCRIÇÃO DOS PRODUTOS / SERVIÇOS	NCM/SH	CST	CPOP	UNID.	QUANT.	VALOR UNITÁRIO	VALOR TOTAL	BASE		VALOR		ALÍQUOTA	
									Cálculo	ICMS	IPI	ICMS %	IPI %	
271275	LEITE PO LETTBOM INT 200G	04022110	020	5929	UN	2500	5,5500	13.875,00	9.250,46	1.850,09	0,00	20	0	

CALCULO DO ISSQN

INSCRIÇÃO MUNICIPAL: _____ VALOR TOTAL DOS SERVIÇOS: _____ BASE DE CALCULO DO ISSQN: _____ VALOR DO ISSQN: _____

INFORMAÇÕES COMPLEMENTARES: **NF Gerada pelo PDV: 119 e No. Cupom: 65380 e Def. pelo Vendedor 10086 - FRANCISCA DELMA DE SALES BRANDAO**

RESERVADO AO FISCO

PEDREIRA
 Proc. 1505.002, 23
 ELS. 395
 Rub. 2

RECEBEMOS DE MATEUS SUPERMERCADOS SA - MEV PEDREIRAS OS PRODUTOS CONSTANTES NA NOTA FISCAL (INDICADA AO LADO)
 DATA DE RECEBIMENTO: _____ IDENTIFICAÇÃO E ASSINATURA DO RECEBEDOR: _____ Nº 29637
 SÉRIE: 2

MATEUS SUPERMERCADOS SA -
 AVE JOAO DO VALE
 SAO FRANCISCO, PEDREIRAS, MA - CEP:
 65725000 Fone/Fax: 9821083500

DANFE
 DOCUMENTO AUXILIAR
 DE NOTA FISCAL
 ELETRÔNICA

0 - ENTRADA 1 - SAÍDA **1**
 Nº 29637
 SÉRIE: 2
 FOLHA 1 / 1

CONTROLE DO FISCO

 CHAVE DE ACESSO
2123 0503 9955 1500 9709 5500 2000 0296 3718 3813 5380

Consulta de autenticidade no portal nacional de NF-e
www.nfe.fazenda.gov.br/portal ou no site da Sefaz Autorizadora.

NATUREZA DA OPERAÇÃO
LANÇAMENTO EFETUADO EM DECORRÊNCIA DE EMISSÃO DE DOCUMENTO F

PROTÓTIPO DE AUTORIZAÇÃO DE USO
421230016034608 - 30/05/2023 10:14:55

INSCRIÇÃO ESTADUAL: 125444796 INSCRIÇÃO ESTADUAL DE SUBST.: _____ CNPJ: 03.995.515/0097-09

DESTINATÁRIO / REMETENTE

NOME / RAZÃO SOCIAL: J L SARAIVA CNPJ / CPF: 28.634.060/0001-85 DATA EMISSÃO: 30/05/2023

ENDEREÇO: ESTRADA BOM JESUS, 22 BAIRRO / DISTRITO: ZONA RURAL CEP: 65728-000 DATA ENTRADA / SAÍDA: 30/05/2023

MUNICÍPIO: LIMA CAMPOS FONE / FAX: 9981007870 UF: MA INSCRIÇÃO ESTADUAL: 125407815 HORA ENTRADA / SAÍDA: 10:14:53

NATUREZA / DUPLICATA

001	002	003
19/06/2023	27/06/2023	07/07/2023
R\$ 288,20	R\$ 288,20	R\$ 288,20

CALCULO DO IMPOSTO

DE CÁLCULO DO ICMS	VALOR DO ICMS	BASE DE CÁLCULO DO ICMS SUBST.	VALOR DO ICMS SUBST.	VALOR TOTAL DOS PRODUTOS
R\$ 514,67	R\$ 102,93	R\$ 0,00	R\$ 0,00	R\$ 864,60
VALOR DO FRETE	VALOR DO SEGURO	DESCONTO	OUTRAS DESPESAS ACESSÓRIAS	VALOR TOTAL DO IPI
R\$ 0,00	R\$ 0,00	R\$ 0,00	R\$ 0,00	R\$ 0,00
				VALOR TOTAL DA NOTA
				R\$ 864,60

TRANSPORTADOR / VOLUMES TRANSPORTADOS

NOME / RAZÃO SOCIAL: _____ FRETADO POR: 1-DESTINATARIO CÓDIGO ANTT: _____ PLACA DO VEÍCULO: _____ UF: _____ CNPJ / CPF: _____

ENDEREÇO: _____ MUNICÍPIO: _____ UF: _____ INSCRIÇÃO ESTADUAL: _____

QUANTIDADE: 132 ESPÉCIE: VOLUMES MARCA: DIVERSOS NUMERAÇÃO: _____ PESO BRUTO: 88,2600 PESO LÍQUIDO: 88,2600

DADOS DO PRODUTOS / SERVIÇOS

CÓDIGO	DESCRIÇÃO DOS PRODUTOS / SERVIÇOS	NOM/SH	CST	CFOP	UNID	QUANT.	VALOR UNITÁRIO	VALOR TOTAL	BASE			ALÍQUOTA	
									Cálculo	ICMS	IPI	ICMS %	IPI %
494760	MARGARINA PRIMOR C/SAL 500G	15171000	020	5929	UN	120	5,3800	669,60	448,42	89,28	0,00	20	0
320248	OVOS SOLTU BRANCO 30X1	04072100	020	5929	BD	12	16,2500	195,00	68,25	13,65	0,00	20	0

CALCULO DO ISSQN

INSCRIÇÃO MUNICIPAL: _____ VALOR TOTAL DOS SERVIÇOS: _____ BASE DE CÁLCULO DO ISSQN: _____ VALOR DO ISSQN: _____

INFORMAÇÕES COMPLEMENTARES
 NF Gerada pelo PDV: 119 e No. Cupom: 65025 e Def. pelo Vendedor 21135 - MARCIO DA SILVA SANTOS

RESERVADO AO FISCO



ARMAZEM MATEUS S.A. - CD87

ROD BR 010 KM 241
VILA DAVI II, DAVINOPOLIS, MA - CEP:
65297000 Fone/Fax: 9935855219

DOCUMENTO AUXILIAR
DE NOTA FISCAL
ELETRÔNICA

0 - ENTRADA
1 - SAÍDA **1**
Nº 7071810
SERIE: 2
FOLHA 1 / 1



CHAVE DE ACESSO
2123 0623 4394 4100 1595 5500 2007 0718 1018 4621 6925

Consulta de autenticidade no portal nacional de NF-e
www.nfe.fazenda.gov.br/portal ou no site da Sefaz Autorizadora.

NATUREZA DA OPERAÇÃO

VENDA DE MERCADORIA ADQUIRIDA OU RECEBIDA DE TERCEIROS

PROTOCOLO DE AUTORIZAÇÃO DE USO

421230017565493 - 12/06/2023 17:07:53

INSCRIÇÃO ESTADUAL

123236690

INSCRIÇÃO ESTADUAL DE SUBST

CAGEJ

23.439.441/0015-95

DESTINATÁRIO / REMETENTE

NOME / RAZÃO SOCIAL

J L SARAIVA

CNPJ / CPF

28.634.060/0001-85

DATA EMISSÃO

12/06/2023

ENDEREÇO

ESTRADA BOM JESUS, 22

BARRIO / DISTRITO

ZONA RURAL

CEP

65728-000

DATA ENTRADA / SAÍDA

12/06/2023

MUNICÍPIO

LIMA CAMPOS

INSC / FAX

9981007870

UF

MA

INSCRIÇÃO ESTADUAL

125407815

HORA ENTRADA / SAÍDA

17:07:52

FATURA / DUPLICATA

001	002	003
08/07/2023	14/07/2023	24/07/2023
R\$ 745,60	R\$ 243,60	R\$ 245,60

CALCULO DO IMPOSTO

BASE DE CALCULO DO ICMS	VALOR DO ICMS	BASE DE CALCULO DO ICMS SUBST	VALOR DO ICMS SUBST	VALOR TOTAL DOS PRODUTOS
R\$ 382,20	R\$ 76,44	R\$ 0,00	R\$ 0,00	R\$ 736,80
VALOR DO PREÇO	VALOR DO FREIO	LACERADO	OUTRAS DESPESAS ACESSÓRIAS	VALOR TOTAL DO IM
R\$ 0,00	R\$ 0,00	R\$ 0,00	R\$ 0,00	R\$ 736,80

TRANSPORTADOR / VOLUMES TRANSPORTADOS

NOME / RAZÃO SOCIAL	FRETE POR CONTA	CEP/DIR	PLACA DO VEICULO	UF	CNPJ / CPF
	0 - EMITENTE				
ENDEREÇO	MUNICÍPIO	UF	INSCRIÇÃO ESTADUAL		
QUANTIDADE	UNIDADE	NOME	NUMERÇÃO	PESO BRUTO	PESO LÍQUIDO
240	VOLUMES	DIVERSOS		129,4800	129,4800

DADOS DO PRODUTO / SERVIÇOS

CÓDIGO	DESCRIÇÃO DOS PRODUTOS / SERVIÇOS	NOM/SH	CST	C/OP	UNID	QUANT.	VALOR UNITÁRIO	VALOR TOTAL	VALOR			ALÍQUOTA	
									BASE	ICMS	SPI	ICMS %	SPI %
8308	MARGARINA PURO SABOR 500G	15171000	020	5102	UN	120	4,9900	598,80	299,40	59,88	0,00	20	0
291606	VINAGRE ALCOOL GOTAS PBT 500ML	32090000	020	5102	UN	120	1,1500	138,00	82,60	18,56	0,00	20	0

PEDREIRAS/MA
Proc. **1605002/2023**
FLS. **376**
Rub. **u**

CALCULO DO ISSQN

INSCRIÇÃO MUNICIPAL	VALOR TOTAL DOS SERVIÇOS	BASE DE CALCULO DO ISSQN	VALOR DO ISSQN

INFORMAÇÕES COMPLEMENTARES

CONHECIMENTO: 4442601. PLACA: BYB-8625 MOTORISTA: ADRIANO HOLANDA
LIMA. VENDEDOR: N R SERRA SILVA.

RECEBIMTO AF FISCAL

RECEBEMOS DE MATEUS SUPERMERCADOS SA - MIX PEDREIRAS OS PRODUTOS CONSTANTES NA NOTA FISCAL INDICADA AO LADO.		NF-e Nº 29687 SÉRIE: 2
DATA DE RECEBIMENTO	IDENTIFICAÇÃO E ASSINATURA DO RECEBEDOR	

 MATEUS SUPERMERCADOS SA - AVE JOAO DO VALE SAO FRANCISCO, PEDREIRAS, MA - CEP: 65725000 Fone/Fax: 9821083500	DANFE DOCUMENTO AUXILIAR DE NOTA FISCAL ELETRÔNICA	CONTROLE DO FISCO 
	0 - ENTRADA 1 - SAÍDA 1 Nº 29687 SÉRIE: 2 FOLHA 1 / 1	CHAVE DE ACESSO 2123 0603 9955 1500 9709 5500 2000 0296 8718 4184 7839

NATUREZA DA OPERAÇÃO LANÇAMENTO EFETUADO EM DECORRÊNCIA DE EMISSÃO DE DOCUMENTO F	PROTOCOLO DE AUTORIZAÇÃO DE USO 421230016371120 - 01/06/2023 10:09:04
---	---

INSCRIÇÃO ESTADUAL 125444796	INSCRIÇÃO ESTADUAL DE SUBST.	CNPJ 03.995.515/0097-09
--	------------------------------	-----------------------------------

DESTINATÁRIO / REMETENTE		CNPJ / CPF	DATA EMISSÃO
NOME / RAZÃO SOCIAL J L SARAIVA		28.634.060/0001-85	01/06/2023
ENDEREÇO ESTRADA BOM JESUS, 22	BARRIO / DISTRITO ZONA RURAL	CEP 65728-000	DATA ENTRADA / SAÍDA 01/06/2023
MUNICÍPIO LIMA CAMPOS	FONE / FAX 9981007870	UF MA	INSCRIÇÃO ESTADUAL 125407815
HORA ENTRADA / SAÍDA 10:09:03			

TURA / DUPLICATA	1	05/06/2023	R\$ 2.085,00
------------------	---	------------	--------------

CÁLCULO DO IMPOSTO							
BASE DE CÁLCULO DO ICMS	VALOR DO ICMS	BASE DE CÁLCULO DO ICMS SUBST.	VALOR DO ICMS SUBST.	VALOR TOTAL DOS PRODUTOS			
R\$ 1.042,50	R\$ 208,50	R\$ 0,00	R\$ 0,00	R\$ 2.085,00			
VALOR DO FRETE	VALOR DO SEGURO	DESCONTO	OUTRAS DESPESAS ACESSÓRIAS	VALOR TOTAL DO IPI	VALOR TOTAL DA NOTA		
R\$ 0,00	R\$ 0,00	R\$ 0,00	R\$ 0,00	R\$ 0,00	R\$ 2.085,00		

TRANSPORTADOR / VOLUMES TRANSPORTADOS							
NOME / RAZÃO SOCIAL		FRETE POR CONTA	CODIGO ANTT	PLACA DO VEICULO	UF	CNPJ / CPF	
		1-DESTINATARIO					
ENDEREÇO		MUNICÍPIO	UF	INSCRIÇÃO ESTADUAL			
QUANTIDADE	ESPÉCIE	MARCA	NUMERAÇÃO	PESO BRUTO	PESO LÍQUIDO		
1500	VOLUMES	DIVERSOS		769,5000	769,5000		

CÓDIGO	DESCRIÇÃO DOS PRODUTOS / SERVIÇOS	NCM/SH	CST	CPOP	UNID	QUANT.	VALOR UNITÁRIO	VALOR TOTAL	BASE		VALOR		ALÍQUOTA	
									Oficinal	ICMS	IPI	ICMS %	IPI %	
163250	FLOCAD MILHO BELL SABOR TRAD 500G	11022000	020	5929	UN	1500	1,3900	2.085,00	1.042,50	208,50	0,00	20	0	

PEDREIRAS/MA
 Proc. 1505002/2023
 FLS. 377
 Rub. u

CÁLCULO DO ISSQN			
INSCRIÇÃO MUNICIPAL	VALOR TOTAL DOS SERVIÇOS	BASE DE CÁLCULO DO ISSQN	VALOR DO ISSQN

INFORMAÇÕES COMPLEMENTARES NF Gerada pelo PDV: 119 e No. Cupom: 65383 e Def. pelo Vendedor 10086 - FRANCISCA DELMA DE SALES BRANDAO	RESERVADO AO FISCO
---	--------------------

RECEBIMOS DE P R PAIXAO DE SOUSA LTDA OS PRODUTOS/SERVICOS CONSTANTES DA NOTA FISCAL ENVIADA AO LAZO		Nº
		Nº 000.000.086
DATA DE RECEBIMENTO	IDENTIFICAÇÃO E ASSINATURA DO RECEBEDOR	SÉRIE: 1

P R PAIXAO DE SOUSA LTDA AVE SANTOS DUMONT, 762 - ANEXO A - CENTRO, Caxias, MA - CEP: 65602310	DANFE Documento Auxiliar da Nota Fiscal Eletrônica 0 - Entrada 1 - Saída	CONTRIBUIÇÃO DO FISCAL  CHAVE DE ACESSO 2123 0638 3676 4900 0118 5500 1000 0000 8618 0420 1060 Consulta de autenticidade no portal nacional da NF-e www.nfe.fazenda.gov.br/portal ou no site da Sefaz Autorizadora
	Nº 000.000.086 SÉRIE: 1 Página 1 de 1	PROTOCOLO DE AUTORIZAÇÃO DE USO 421230017070022 - 07/06/2023 15:56

NATUREZA DA OPERAÇÃO VENDA A VISTA	INSCRIÇÃO ESTADUAL 126625859	INSCRIÇÃO ESTADUAL DO SUBST. TRIBUT.	CNPJ / CPF 38.367.649/0001-18
---------------------------------------	---------------------------------	--------------------------------------	----------------------------------

DESTINATÁRIO/REMETENTE			
NOME RAZÃO SOCIAL J L SARAIVA LTDA	CNPJ/CPF 28.634.060/0001-85	DATA DA EMISSÃO 07/06/2023	
ENDEREÇO PDA DO BOM JESUS, 22 - ANEXO A	BARRIO/DISTRITO ZONA RURAL	CEP 65728-000	DATA DE ENTRADA/SAÍDA 07/06/2023
MUNICÍPIO Lima Campos	UF MA	INSCRIÇÃO ESTADUAL 125407815	HORA DE ENTRADA/SAÍDA 15:45

FATURA

CÁLCULO DO IMPOSTO					
BASE DE CÁLCULO DO ICMS	VALOR DO ICMS	BASE DE CÁLCULO DO ICMS ST	VALOR DO ICMS ST	VALOR TOTAL DOS PRODUTOS	
0,00	0,00	0,00	0,00	1.503,80	
VALOR DO FRETE	VALOR DO SEQUEIRO	DESCONTO	OUTRAS DESPESAS ACESSÓRIAS	VALOR DO IPT	VALOR TOTAL DA NOTA
0,00	0,00	0,00	0,00	0,00	1.503,80

TRANSPORTADOR/VOLUMES TRANSPORTADOS					
RAZÃO SOCIAL	FRETE POR CONTA	CODIGO ANTI	PLACA DO VEÍCULO	UF	CNPJ/CPF
	3-Remetente Próprio				
ENDEREÇO	MUNICÍPIO	UF	INSCRIÇÃO ESTADUAL		
QUANTIDADE	ESPÉCIE	MARCA	NUMERAÇÃO	PESO BRUTO	PESO LÍQUIDO

DADOS DO PRODUTO/SERVICO													
CÓDIGO	DESCRIÇÃO DO PRODUTO/SERVICO	NCM/03	CFI	CFOP	UNID	QTD	VLK UNIT	VLK TOTAL	BC ICMS	VLK ICMS	VLK IPT	ALIQ ICMS	ALIQ IPT
01	MILHO VERDE EM SACOTE - 300G - QUERO	39261000	0400	5102	SAC	120,0000	2,1900	262,80					
02	CONDIMENTO MISTO 100G - DONA CLARA	39261000	0400	5102	PCT	200,0000	0,5500	110,00					
03	MOLHO DE TOMATE TRADICIONAL 340G - MARATA	39261000	0400	5102	SAC	120,0000	0,9900	118,80					
04	SAL FINO E IODADO 1 KG - BOM DE MESA	39261000	0400	5102	KG	60,0000	0,6900	41,40					
05	CORANTE DE 100G - CDRINGA	39261000	0400	5102	PCT	200,0000	0,5900	118,00					
06	MILHO BRANCO QUEBRADO 500G - AMAFI	39261000	0400	5102	PCT	100,0000	4,1000	410,00					
07	COMPLEMENTO ALIMENTAR 210G - NESTLÉ	39261000	0400	5102	PCT	120,0000	3,6900	442,80					

PEDEIRAS/MA
 Proc. 1505002/2023
 FLS. 378
 Rub. *[assinatura]*

CÁLCULO DO ISSQN			
INSCRIÇÃO MUNICIPAL	VALOR TOTAL DOS SERVIÇOS	BASE DE CÁLCULO DO ISSQN	VALOR DO ISSQN

DADOS ADICIONAIS	
INFORMAÇÕES COMPLEMENTARES	RESERVADO AO FISCAL

Friobom

Distribuindo o que é bom!

Fone: (99) 3621 7830

BASTO MESQUITA DIST. E LOGISTICA LTDA
BR 315 KM 357 - S/N - PO RUI BARBOSA - BACABAL - MA - 65700970

DANF-e

Documento Auxiliar da Nota Fiscal

0 - ENTRADA
1 - SAIDA
Nº 3293371
SÉRIE 1 FL 1 of 1



NUMERO DE ACESSO
2123 0512 4640 5100 0153 5500 1003 2933 7111 6170 6525

Consulta de autenticidade no portal nacional da NF-e www.nfe.fazenda.gov.br/portal

VENDA DE MERC. ADQUIRIDA OU RECEBIDA DE TERCEIROS

INSCRIÇÃO ESTADUAL 123412188	INSC. EST. DO DEST. TRANSPORTAD 12464051000153	PROTOCOLO DE AUTENTICAÇÃO 421230015930107
---------------------------------	---	--

DESTINATÁRIO/REMETENTE

NOME/RAZÃO SOCIAL J.L. SARAIVA EIRELI		CNPJ/CPF 28.634.060/0001-85		DATA DA EMISSÃO 29/05/2023	
Cidade/UF BOM JESUS MA		MUNICÍPIO/CELESTRE 22 POVOADO BOM JESUS		DATA DA ENTREGA/ACEITE 29/05/2023	
CNPJ 65728000		MUNICÍPIO LIMA CAMPOS		TELEFONE/FAX (99)981007870	
UF MA		INSCRIÇÃO ESTADUAL 12.540781-5		MORA DE SAÍDA 15:12	

FATURA

DT. EMISSÃO 29/05/2023	DT. FISCAL 15/06/2023
---------------------------	--------------------------

CÁLCULO DO IMPOSTO

VALOR DO CÁLCULO DO ICMS 1.917,60	VALOR DO ICMS 383,52	BASE DE CÁLCULO DO ICMS ST 0,00	VALOR DO ICMS SUBSTITUIÇÃO 0,00	VALOR TOTAL DOS PRODUTOS 3.196,00
VALOR DO IPI 0,00	VALOR DO IPI R\$ 0,00	VALOR DO IPI 0,00	VALOR DO IPI 0,00	VALOR TOTAL DA NOTA 3.196,00

VEICULO/TRANSPORTADOR/VOLUMES TRANSPORTADOS

RAZÃO SOCIAL BASTO MESQUITA DISTRIBUIÇÃO E LOGISTICA		PLACA DO VEICULO PTO9312	UF MA	CNPJ/CPF 12464051000153
ENDEREÇO RODOVIA BR 315 KM 357, S/N		MUNICÍPIO BACABAL	UF MA	INSCRIÇÃO ESTADUAL 123412188
QUANTIDADE 20	ESPÉCIE CABOTAGEM	PARCELA 1	UNIDADE 400,00	VALOR LÍQUIDO 400,00

DADOS DO PRODUTO/SERVIÇOS

CODIGO	DESCRIÇÃO DO PRODUTO/SERVIÇO	UNID	QTD	PREÇO	VALOR	ICMS	ICMS ST	ICMS SUB	ICMS SUB ST	VALOR TOTAL	ICMS	ICMS ST	ICMS SUB	ICMS SUB ST
1450	DOXA DOXA DO FRIATO 20KG	1X20KG	20	159,80	3.196,00	383,52	0,00	0,00	0,00	3.196,00	1.917,60	383,52	20,00	0,00

PEDREIRAS/MA
Proc. 1505002/2023
FLS. 379
Rub. 2

CÁLCULO DO ISSQN

VALOR TOTAL DOS SERVIÇOS	BASE DE CÁLCULO DO ISSQN	VALOR DO ISSQN
--------------------------	--------------------------	----------------

DADOS ADICIONAIS

INFORMAÇÕES COMPLEMENTARES FORMA FISCAL: 1 - A NOTA COM 7998 - VENDA 547325 RUA JOSEFA DE ALMEIDA INSCRIÇÃO ESTADUAL 123412188 / CNPJ: 28.634.060/0001-85 CNPJ ESPECIAL: 12464051000153 - END: BR 315 KM 357, S/N - PO RUI BARBOSA - BACABAL - MA - 65700970	RESERVAÇÃO DO FISCAL
--	----------------------



DATA DE RECEBIMENTO	IDENTIFICAÇÃO E	NFA-e Nº 233124238 SÉRIE: 890
---------------------	-----------------	--

IDENTIFICAÇÃO DO EMITENTE BALTAZAR BENTO SERAFIM 14989564839 RUA DA CORRENTE 14 - PARQUE HENRIQUE DE OLIVEIRA PEDREIRAS - MA CEP: 65725-000 FONE: (00) 0968-3042	DANFE DOCUMENTO AUXILIAR DE NOTA FISCAL ELETRÔNICA 0 - ENTRADA 1 - SAIDA <input checked="" type="checkbox"/> 1 Nº 233124238 SÉRIE: 890 FOLHA 1 / 1	 CHAVE DE ACESSO 2123 0903 5262 5200 0147 5089 0233 1242 3810 0393 6200 Consulta de autenticidade no portal nacional da NF-e www.nfe.fazenda.gov.br/portal ou no site da Sefaz Autorizadora.
---	--	---

NATUREZA DA OPERAÇÃO Venda de produção do estabelecimento	PROTOCOLO DE AUTORIZAÇÃO DE USO 421230017549003-12/06/2023
---	--

INSCRIÇÃO ESTADUAL 127546235	INSCRIÇÃO ESTADUAL DE SUBST	CNPJ / CPF 46.261.027/0001-39
--	-----------------------------	---

DESTINATÁRIO / REMETENTE NOME / RAZÃO SOCIAL J L SARAIVA LTDA		CNPJ / CPF 28634060000185	DATA EMISSÃO 12/06/2023
ENDEREÇO PDA DO BOM JESUS 22 ANEXO A		BARRIO / DISTRITO ZONA RURAL	CEP 65728-000
MUNICÍPIO LIMA CAMPOS	FONE / FAX (00) 0810-0787	UF MA	INSCRIÇÃO ESTADUAL 125407815

CALCULO DO IMPOSTO								
BASE CALC. DO ICMS	VALOR DO ICMS	BASE CALC. ICMS S.T	VALOR DO ICMS SUBST	V. IMP. IMPORTAÇÃO	V. ICMS UF REMET.	VALOR DO FCP	VALOR DO PIS	V. TOTAL PRODUTO
0,00	0,00	0,00	0,00	0,00	0,00	0,00	0,00	5.200,00
VALOR DO FRETE	VALOR DO SEGURO	DESCONTO	OUTRAS DESPESAS	VALOR TOTAL IPI	V. ICMS UF DEST.	V. TGT. TRIL.	VALOR DA DOPING	V. TOTAL DA NOTA
0,00	0,00	0,00	0,00	0,00	0,00	0,00	0,00	5.200,00

TRANSPORTADOR / VOLUMES TRANSPORTADOS		FRETE POR CONTA	CODIGO ANTT	PLACA DO VEICULO	UF	CNPJ / CPF
-		-	-	-	-	-
ENDEREÇO		MUNICÍPIO		UF	INSCRIÇÃO ESTADUAL	
-		-		MA	-	
QUANTIDADE	ESPÉCIE	MARCA	NUMERAÇÃO	PESO BRUTO	PESO LÍQUIDO	
-	-	-	-	-	-	

DADOS DO PRODUTOS / SERVIÇOS												
CODIGO	DESCRIÇÃO DOS PRODUTOS / SERVIÇOS	NCM SH	UNID	CFOP	UNID	QUANT	VALOR UNITARIO	VALOR TOTAL	BASE CÁLCULO	VALOR ICMS	IP	ALÍQUOTA ICMS % IPI %
4600233726	PÃO DOCE TIPO HOT DOG 75G - TATAS	1909910		5-101	GRAMAS	10000	5,20	5.200,00	0,00	0,00		0%

PEDREIRAS/MA
Proc. 1505002/2023
Fls. 380
Rub. *[assinatura]*

INFORMAÇÕES COMPLEMENTARES	RESERVADO AO FISCO
-	

FABRIL COMERCIO ATACADISTA EIRELI
 RUA SANTO ANTONIO, N° 1010
 BARRO, CENTRO, CEP: 55727-000
 TRIZIDELA (OO) VALE - MA
 TELEFONE: (080) 3042-1177

DANFE
 Documento Auxiliar da Nota Fiscal Eletrônica
 Nº 000.504.208
 1 - D-Entrada
 1 - Saída
 Folha 1/1



Venda de mercadorias
 12/18/2023

01.607.446.0001-42

01.607.446.0001-42

2123 0281 6076 4600 0102 1500 1000 0042 0812 2161 8006

42123000899541 27/03/2023 16:18

J.L. SARAVIA
 N° 22 P.O.V. BOM JESUS
 DOCE SABOR V/E
 155445 28.534.0600001-05
 63728-000
 LIMA CAMPOS
 152407815

27/03/2023
 27/03/2023

BASE DE CALCULO DO IPI: 2.497,20
 VALOR DO IPI: 0,00
 VALOR TOTAL DO IPI: 0,00

BASE DE CALCULO DO ICMS: 2.497,20
 VALOR DO ICMS: 443,27
 VALOR TOTAL DO ICMS: 443,27

VALOR TOTAL DA NOTA: 3.686,20
 VALOR TOTAL DO IPI: 0,00
 VALOR TOTAL DO ICMS: 443,27

CD	DESCRICAO	QUANT	UNID	VALOR UNIT	VALOR TOTAL	ICMS	IPI	TOTAL
01	DOCE SABOR V/E	155445	UN	23,13	3.600,00	443,27	0,00	4.043,27

RESERVANDO AO FISCAL
 PD Nº 645311/01

PEDREIRAS/MA
 Proc. 1505001/2023
 FLS. 381
 Rub. 2

11	Complemento Alimentar sachê 210g: mistura pré-cozida para preparo de mingau, farinha de cereal (arroz, milho ou aveia), vitaminas e minerais, açúcar, amido de milho, em pó (solúvel), acondicionado em material que garanta as propriedades do produto, embalado em material hermeticamente fechado. Ingredientes: Cereais (91%): farinha de trigo integral, farinha de trigo enriquecida com ferro e ácido fólico, farinha de cevada, farinha de aveia, açúcar, fibra alimentar (inulina), sal, ferro (fumarato ferroso) e estabilizante (fosfato dipotássico). (Não Perecível)	SACHÊ	1.000	R\$ 6,00	R\$6.000,00	R\$ 3,94	R\$0,31	R\$0,03	R\$0,03	R\$4,31	R\$1,69	R\$1.690,00	28,17%	SEGUIE O HISTORICO DE COMPRAS: 27/01/2023 [ANEXO] FORNECEDOR: FCHOCOTE COMERCIO ATACADISTA EIRELI NF:000504208
12	Ovos vermelhos ou brancos de galinha, frescos, tamanho médio ou superior, pesando no mínimo 55g por unidade, conforme decreto lei nº 3748 de 12/07/93. Deve estar embalado em caixa descartável, com capacidade para uma dúzia, com identificação do produtor e prazo de validade. Embalagem secundária: caixa de papelão reforçada, devidamente lacrada com fita adesiva e identificada com rótulo e etiqueta, conforme legislação vigente. Deve ter certificado de inspeção estadual (sie) ou federal(vif). Validade mínima de 30 dias da data de entrega. (Perecível)	DUZIA	2.750	R\$ 10,78	R\$29.590,00	R\$ 6,50	R\$0,52	R\$0,06	R\$0,06	R\$7,14	R\$3,62	R\$9.955,00	33,64%	SEGUIE O HISTORICO DE COMPRAS: 30/05/2023 [ANEXO] FORNECEDOR: MATEUS SUPERMERCADO S A NF:29637
13	Flocão de Milho embalagem de 500g, contendo a identificação do produto marca do fabricante com data de fabricação e validade mínima de 12 meses da entrega do produto. (Não Perecível)	UND	7.875	R\$ 1,87	R\$14.726,25	R\$1,39	R\$0,11	R\$0,01	R\$0,01	R\$1,52	R\$0,35	R\$2.756,25	18,72%	SEGUIE O HISTORICO DE COMPRAS: 01/06/2023 [ANEXO] FORNECEDOR: MATEUS SUPERMERCADO S A NF:29687
14	Pão doce tipo hot dog de 70g produto obtido por processamento tecnológico adequado com farinha de trigo fermentado biológico, água, sal e óleo, embalado em saco plástico transparente, não apresentar odor de fumaça, rótulo de validade de acordo com a legislação vigente. (Perecível)	UND	112.500	R\$ 0,69	R\$77.625,00	R\$ 0,40	R\$0,03	R\$0,01	R\$0,01	R\$0,45	R\$0,24	R\$27.000,00	34,78%	SEGUIE O HISTORICO DE COMPRAS: 12/06/2023 [ANEXO] FORNECEDOR: BALTAZAR BENTO SERAFIM NF:233124238
16	Milho branco quebrado para mingau 500g: isento de mofo, odores estranhos e de substancia nocivas, embalagem em pacotes de 500g de plásticos. (Não Perecível)	Pct	1.125	R\$ 6,89	R\$11.531,25	R\$ 4,10	R\$0,32	R\$0,04	R\$0,04	R\$4,50	R\$2,39	R\$7.468,75	34,69%	SEGUIE O HISTORICO DE COMPRAS: 07/06/2023 [ANEXO] FORNECEDOR: PR PADÃO DE SOUSA LTDA NF:000000086
17	Carne Bovina moída desossada in natura recebimento em temperatura abaixo de 0º graus celsius (congelada), o gênero deverá ser fresco, conter no máximo 10% de gordura, ter aspecto próprio, não amolecido e nem pegajoso, cor própria sem manchas esverdeadas, cheiro e sabor próprio, com ausência de sujidades, parasitas e larvas. Sem adição de água no interior do produto. Sem empacotamento a vácuo. A entrega deverá ser feita em sacos separados de 03 kg. Não será aceito carnes que passaram por processos de industrialização. (Perecível)	KG	1.200	R\$ 25,99	R\$31.188,00	R\$ 16,50	R\$1,32	R\$0,16	R\$0,16	R\$18,14	R\$7,85	R\$9.420,00	30,20%	SEGUIE O HISTORICO DE COMPRAS: 13/06/2023 [ANEXO] FORNECEDOR: VIVIANE SOARES SILVA NF 000.000.001
18	Coxa e sobrecoxa: Carne de frango tipo coxa e sobrecoxa congelada com adição de água de no máximo de 6%. Aspecto próprio, não amolecido e nem pegajoso, cor própria sem manchas esverdeadas, cheiro e sabor próprio, com ausência de sujidades, parasitas e larvas. Com registro no SIF ou SISF. Acondicionas em sacos plásticos transparente e atóxico, limpo. Não violado, resistente, que garanta a integridade do produto até o momento do consumo. A embalagem deverá conter externamente os dados de identificação, procedência, informações nutricionais, número do lote, data de fabricação, data de validade e quantidade do produto. Não serão aceitos produtos com embalagem, furadas ou em condições anormais. (Perecível)	KG	2.900	R\$ 11,68	R\$33.872,00	R\$ 7,99	R\$0,03	R\$0,01	R\$0,07	R\$6,10	R\$3,58	R\$10.382,00	30,65%	SEGUIE O HISTORICO DE COMPRAS: 29/05/2023 [ANEXO] FORNECEDOR: FRIGIDIM NF:3293371
19	Ovos vermelhos ou brancos de galinha, frescos, tamanho médio ou superior, pesando no mínimo 55g por unidade, conforme decreto lei nº 3748 de 12/07/93. Deve estar embalado em caixa descartável, com capacidade para uma dúzia, com identificação do produtor e prazo de validade. Embalagem secundária: caixa de papelão reforçada, devidamente lacrada com fita adesiva e identificada com rótulo e etiqueta, conforme legislação vigente. Deve ter certificado de inspeção estadual (sie) ou federal(vif). Validade mínima de 30 dias da data de entrega. (Perecível)	DUZIA	8.250	R\$ 10,85	R\$89.512,50	R\$ 6,50	R\$0,52	R\$0,06	R\$0,06	R\$7,14	R\$3,71	R\$30.607,50	34,19%	SEGUIE O HISTORICO DE COMPRAS: 30/05/2023 [ANEXO] FORNECEDOR: MATEUS SUPERMERCADO S A NF:29637
20	Flocão de Milho embalagem de 500g, contendo a identificação do produto marca do fabricante com data de fabricação e validade mínima de 12 meses da entrega do produto. (Não Perecível)	Und	23.625	R\$ 1,87	R\$44.178,75	R\$1,39	R\$0,11	R\$0,01	R\$0,01	R\$1,52	R\$0,35	R\$8.268,75	18,72%	SEGUIE O HISTORICO DE COMPRAS: 01/06/2023 [ANEXO] FORNECEDOR: MATEUS SUPERMERCADO S A NF:29687
21	Pão doce tipo hot dog de 70g produto obtido por processamento tecnológico adequado com farinha de trigo fermentado biológico, água, sal e óleo, embalado em saco plástico transparente, não apresentar odor de fumaça,	UND	337.500	R\$ 0,69	R\$232.875,00	R\$ 0,40	R\$0,03	R\$0,01	R\$0,01	R\$0,45	R\$0,24	R\$81.000,00	34,78%	SEGUIE O HISTORICO DE COMPRAS: 12/06/2023 [ANEXO] FORNECEDOR:

	rótulo de validade de acordo com a legislação vigente. (Perecível)														BALTAZAR BENTO SERAFIM NF:233124238	
22	Leite em pó integral instantâneo acondicionado em embalagem original com 200g, produto extraído de fabricação, prazo de validade e peso líquido. Isento de glúten. Não deve ser bebida láctea e nem mistura láctea. Não serão aceitos produtos com embalagem furada ou em condições anormais fardo com 50 unidades. (Não Perecível)	Pct	16.313	R\$ 7,34	R\$119.737,42	R\$ 5,55	R\$0,44	R\$0,05	R\$0,05	R\$6,09	R\$1,25	R\$20.391,25	17,01%		SEGUIE O HISTORICO DE COMPRAS: 01/06/2023 (ANEXO) FORNECEDOR: MATEUS SUPERMERCADO S.A NF 29701	
23	Milho branco quebrado para mingau 500g isento de mofo, odores estranhos e de substancia nocivas, embalagem em pacotes de 500g de plásticos. (Não Perecível)	Pct	9.379	R\$ 5,99	R\$56.156,25	R\$ 4,10	R\$0,32	R\$0,04	R\$0,04	R\$4,50	R\$1,49	R\$13.968,75	24,87%		SEGUIE O HISTORICO DE COMPRAS: 07/06/2023 (ANEXO) FORNECEDOR: PR PADÃO DE SOUSA LTDA NF:00000088	
24	Carne Bovina moída desossada in natura recebimento em temperatura abaixo de 0º grau celsius (congelada), o gênero deverá ser fresco, conter no máximo 10% de gordura, ter aspecto próprio, não amolecido e nem pegajoso, cor própria sem manchas esverdeadas, cheiro e sabor próprio, com ausência de sujidades, parasitas e larvas. Sem adição de água no interior do produto. Sem empacotamento a vácuo. A entrega deverá ser feita em sacos separados de 03 kg. Não será aceito carnes que passaram por processos de industrialização. (Perecível)	KG	3.600	R\$ 24,24	R\$87.264,00	R\$ 16,50	R\$1,32	R\$0,16	R\$0,18	R\$18,14	R\$6,10	R\$21.960,00	25,17%		SEGUIE O HISTORICO DE COMPRAS: 11/06/2023 (ANEXO) FORNECEDOR: VIVIANE SOARES SILVA NF 000.000.001	
25	Coxa e sobrecoxa: Carne de frango tipo coxa e sobrecoxa congelada com adição de água de no máximo de 6%. Aspecto próprio, não amolecido e nem pegajoso, cor própria sem manchas esverdeadas, cheiro e sabor próprio, com ausência de sujidades, parasitas e larvas. Com registro no SIF ou SISP. Acondicionas em sacos plásticos transparente e atóxico, limpo, não violado, resistente, que garanta a integridade do produto até o momento do consumo. A embalagem deverá conter externamente os dados de identificação, procedência, informações nutricionais, número do lote, data de fabricação, data de validade e quantidade do produto. Não serão aceitos produtos com embalagem, furadas ou em condições anormais. (Perecível)	KG	8.700	R\$ 10,99	R\$95.613,00	R\$ 7,89	R\$0,03	R\$0,01	R\$0,07	R\$8,10	R\$2,89	R\$25.143,00	26,30%		SEGUIE O HISTORICO DE COMPRAS: 29/05/2023 (ANEXO) FORNECEDOR: FRIODOM NF:3293372	
R\$1.002.118,92											LUCRO LIQUIDO TOTAL			R\$290.483,75		

RECEBEMOS DE 51.010.244 VIVIANE SOARES SILVA OS PRODUTOS/SERVIÇOS CONSTANTES DA NOTA FISCAL INDICADA AO LADO		NF-e Nº 000.000.001
DATA DE RECEBIMENTO	IDENTIFICAÇÃO E ASSINATURA DO RECEBIDOR	SÉRIE: 1

51.010.244 VIVIANE SOARES SILVA RUA SAO JOAQUIM, 29 - - CENTRO, Trizidela do Vale, MA - CEP: 65727000 - Fone/Fax: 9999335822		DANFE Documento Auxiliar da Nota Fiscal Eletrônica 0 - Entrada 1 - Saída 1 Nº 000.000.001 SÉRIE: 1 Página 1 de 1	CONTROLE DO FISCO  CHAVE DE ACESSO 2123 0650 0103 4400 0195 5500 1000 0000 0116 0200 0500 Consulta de autenticidade no portal nacional da NF-e www.nfe.fazenda.gov.br/portal ou no site da Sefaz Autorizadora PROTOCOLO DE AUTORIZAÇÃO DE USO 421230017978934 - 13/06/2023 14:32
NATUREZA DA OPERAÇÃO VENDA		INSCRIÇÃO ESTADUAL DO SUBST. TRIB	CNPJ/CPF 51.010.244/0001-96
INSCRIÇÃO ESTADUAL 128086858			

DESTINATÁRIO/REMETENTE		CNP/CPF	DATA DA EMISSÃO
NOME/RAZÃO SOCIAL J L SARAIVA LDTA		28.634.060/0001-85	13/06/2023
ENDEREÇO	BARRIO/DISTRITO	CEP	DATA DE ENTRADA/SAÍDA
PDA DO BOM JESUS, 22 - ANEXO A	ZONA RURAL	65728-000	
MUNICÍPIO	FUNEL/PAX	UF	HORA DE ENTRADA/SAÍDA
Lima Campos		MA	
		INSCRIÇÃO ESTADUAL	
		125407815	

FATURA

CÁLCULO DO IMPOSTO					
BASE DE CÁLCULO DO ICMS	VALOR DO ICMS	BASE DE CÁLCULO DO ICMS ST	VALOR DO ICMS ST	VALOR TOTAL DOS PRODUTOS	
0,00	0,00	0,00	0,00	3.300,00	
VALOR DO FRETE	VALOR DO SEGURO	DESCONTO	OUTRAS DESPESAS ACESSÓRIAS	VALOR DO IPI	VALOR TOTAL DA NOTA
0,00	0,00	0,00	0,00	0,00	3.300,00

TRANSPORTADOR/VOLUMES TRANSPORTADOS					
RAZÃO SOCIAL	FRETE POR CONTA	CÓDIGO ANTT	PLACA DO VEÍCULO	UF	CNPJ/CPF
	9 - Sem Frete				
ENDEREÇO	MUNICÍPIO			UF	INSCRIÇÃO ESTADUAL
QUANTIDADE	ESPECIE	MARCA	NUMERAÇÃO	PESO BRUTO	PESO LÍQUIDO

DADOS DO PRODUTO/SERVIÇO													
CÓDIGO	DESCRIÇÃO DO PRODUTO/SERVIÇO	NCM SH	CST	CFOP	UNID	QTD	VL. UNIT	VL. TOTAL	BC ICMS	VL. ICMS	VL. IPI	ALIQ ICMS	ALIQ IPI
001	CARNE MOIDA BOVINA IN NATURA	02102000	0102	5102	KG	200,0000	16,5000	3.300,00			0,00		0,00

PEDREIRAS/MA
 Proc. 1909002/2023
 FLS. 385
 Rub. u

CÁLCULO DO ISSQN			
INSCRIÇÃO MUNICIPAL	VALOR TOTAL DOS SERVIÇOS	BASE DE CÁLCULO DO ISSQN	VALOR DO ISSQN

DADOS ADICIONAIS	
INFORMAÇÕES COMPLEMENTARES	RESERVADO AO FISCO

RECEBEMOS DE MATEUS SUPERMERCADOS SA - MEI PEDREIRAS OS PRODUTOS CONSTANTES NA NOTA FISCAL INDICADA AO LADO		NF-e Nº 29701 SÉRIE: 2
DATA DE RECEBIMENTO	IDENTIFICAÇÃO E ASSINATURA DO RECEBEDOR	

 <p>MATEUS SUPERMERCADOS SA -</p> <p>AVE JOAO DO VALE SAO FRANCISCO, PEDREIRAS, MA - CEP: 65725000 Fone/Fax: 9821083500</p>	<p>DANFE DOCUMENTO AUXILIAR DE NOTA FISCAL ELETRÔNICA</p> <p>0 - ENTRADA 1 - SAÍDA</p> <p>Nº 29701 SÉRIE: 2 FOLHA 1 / 1</p>	<p>CONTROLE DO FISCAL</p>  <p>CHAVE DE ACESSO 2123 0603 9955 1500 9709 5500 2000 0297 0118 4184 9280</p> <p>Consulta de autenticidade no portal nacional da NF-e www.nfe.fazenda.gov.br/portal ou no site da Sefaz Autorizadora.</p>
	<p>NATUREZA DA OPERAÇÃO LANÇAMENTO EFETUADO EM DECORRÊNCIA DE EMISSÃO DE DOCUMENTO F</p> <p>PROTÓCOLO DE AUTORIZAÇÃO DE USO 421230016407729 - 01/06/2023 14:42:45</p>	

INSCRIÇÃO ESTADUAL 125444796	INSCRIÇÃO ESTADUAL DE SUBST.	CNPJ 03.995.515/0097-09
--	------------------------------	-----------------------------------

DESTINATÁRIO / REMETENTE		
NOME / RAZÃO SOCIAL J L SARAIVA	CNPJ / CPF 28.634.060/0001-85	DATA EMISSÃO 01/06/2023
ENDEREÇO ESTRADA BOM JESUS, 22	BAIRRO / DISTRITO ZONA RURAL	CEP 65728-000
MUNICÍPIO LIMA CAMPOS	UF MA	INSCRIÇÃO ESTADUAL 125407815
MUNICÍPIO / FONE / FAX 9981007870		HORA ENTRADA / SAÍDA 14:42:44

TURA / DUPLICATA

05/06/2023
R\$ 13.875,00

CALCULO DO IMPOSTO							
BASE DE CALCULO DO ICMS R\$ 9.250,46	VALOR DO ICMS R\$ 1.850,09	BASE DE CALCULO DO ICMS SUBST. R\$ 0,00	VALOR DO ICMS SUBST. R\$ 0,00	VALOR TOTAL DOS PRODUTOS R\$ 13.875,00			
VALOR DO FRETE R\$ 0,00	VALOR DO SEGURO R\$ 0,00	DESCONTO R\$ 0,00	OUTRAS DESPESAS ACESSÓRIAS R\$ 0,00	VALOR TOTAL DO IPI R\$ 0,00	VALOR TOTAL DA NOTA R\$ 13.875,00		

TRANSPORTADOR / VOLUMES TRANSPORTADOS							
NOME / RAZÃO SOCIAL	FRETE POR CONTA 1-DESTINATARIO	CÓDIGO ANTT	PLACA DO VEICULO	UF	CNPJ / CPF		
ENDEREÇO	MUNICÍPIO	UF	INSCRIÇÃO ESTADUAL				
QUANTIDADE 2500	ESPÉCIE VOLUMES	MARCA DIVERSOS	NUMERAÇÃO	PESO BRUTO 517,5000	PESO LÍQUIDO 517,5000		

DADOS DO PRODUTOS / SERVIÇOS														
CÓDIGO	DESCRIÇÃO DOS PRODUTOS / SERVIÇOS	NCM/SH	CST	CFOP	UNID	QUANT.	VALOR UNITÁRIO	VALOR TOTAL	BASE		VALOR		ALÍQUOTA	
									Cálculo	ICMS	IPI	ICMS %	IPI %	
271275	LEITE PD LEITBOM INT 200G	04022110	020	5929	UN	2500	5,5500	13.875,00	9.250,46	1.850,09	0,00	20	0	0

PEDREIRAS/MA
Proc. 150500/2023
Fls. 386
Sub. u

CALCULO DO ISSQN			
INSCRIÇÃO MUNICIPAL	VALOR TOTAL DOS SERVIÇOS	BASE DE CALCULO DO ISSQN	VALOR DO ISSQN

<p>INFORMAÇÕES COMPLEMENTARES</p> <p>NF Gerada pelo PDV: 119 e No. Cupom: 65380 e Def. pelo Vendedor 10086 - FRANCISCA DELMA DE SALES BRANDAO</p>	RESERVADO AO FISCAL
---	---------------------

RECEBEMOS DE MATEUS SUPERMERCADOS SA - MIX PEDREIRAS OS PRODUTOS CONSTANTES NA NOTA FISCAL INDICADA AO LADO.

NF-e
Nº 29637
 SÉRIE: 2

DATA DE RECEBIMENTO: IDENTIFICAÇÃO E ASSINATURA DO RECEBEDOR



MATEUS SUPERMERCADOS SA -
 AVE JOAO DO VALE
 SAO FRANCISCO, PEDREIRAS, MA - CEP:
 65725000 Fone/Fax: 9821083500

DANFE
 DOCUMENTO AUXILIAR
 DE NOTA FISCAL
 ELETRÔNICA

0 - ENTRADA
 1 - SAÍDA

Nº 29637
 SÉRIE: 2
 FOLHA 1 / 1

CONTROLE DO FISCO



CHAVE DE ACESSO
2123 0503 9955 1500 9709 5500 2000 0296 3718 3813 5380

Consulta de autenticidade no portal nacional de NF-e
www.nfe.fazenda.gov.br/portal ou no site da Sefaz Autorizadora.

NATUREZA DA OPERAÇÃO: **LANÇAMENTO EFETUADO EM DECORRÊNCIA DE EMISSÃO DE DOCUMENTO F**

PROTÓTIPO DE AUTORIZAÇÃO DE USO: **421230016034608 - 30/05/2023 10:14:55**

INSCRIÇÃO ESTADUAL: **125444796** INSCRIÇÃO ESTADUAL DE SUBST: CNPJ: **03.995.515/0097-09**

DESTINATÁRIO / REMETENTE

NOME / RAZÃO SOCIAL: **J L SARAIVA** CNPJ / CPF: **28.634.060/0001-85** DATA EMISSÃO: **30/05/2023**

ENDEREÇO: **ESTRADA BOM JESUS, 22** BAIRRO / DISTRITO: **ZONA RURAL** CEP: **65728-000** DATA ENTRADA / SAÍDA: **30/05/2023**

MUNICÍPIO: **LIMA CAMPOS** FONE / FAX: **9981007870** UF: **MA** INSCRIÇÃO ESTADUAL: **125407815** HORA ENTRADA / SAÍDA: **10:14:53**

NOTA / DUPLICATA

01	002	003
19/06/2023	27/06/2023	07/07/2023
R\$ 288,20	R\$ 288,20	R\$ 288,20

CALCULO DO IMPOSTO

DE CALCULO DO ICMS	VALOR DO ICMS	BASE DE CALCULO DO ICMS-SUBST.	VALOR DO ICMS-SUBST.	VALOR TOTAL DOS PRODUTOS
R\$ 514,67	R\$ 102,93	R\$ 0,00	R\$ 0,00	R\$ 864,60
VALOR DO FRETE	VALOR DO SEGURO	DESCONTO	OUTRAS DESPESAS ACESSÓRIAS	VALOR TOTAL DO IPI
R\$ 0,00	R\$ 0,00	R\$ 0,00	R\$ 0,00	R\$ 0,00
				VALOR TOTAL DA NOTA
				R\$ 864,60

TRANSPORTADOR / VOLUMES TRANSPORTADOS

NOME / RAZÃO SOCIAL: **1-DESTINATARIO** FRETE POR CONTA: CÓDIGO ANTT: PLACA DO VEICULO: UF: CNPJ / CPF:

ENDEREÇO: MUNICÍPIO: UF: INSCRIÇÃO ESTADUAL:

QUANTIDADE: **132** ESPÉCIE: **VOLUMES** MARCA: **DIVERSOS** NUMERAÇÃO: PESO BRUTO: **88,2600** PESO LÍQUIDO: **88,2600**

DADOS DO PRODUTOS / SERVIÇOS

CÓDIGO	DESCRIÇÃO DOS PRODUTOS / SERVIÇOS	NCM/SH	CEP	CFOP	UNID	QUANT.	VALOR UNITÁRIO	VALOR TOTAL	BASE			ALÍQUOTA	
									ICMS	ICMS	IPI	ICMS %	IPI %
494760	MARGARINA PRIMOR C/SAL 500G	15171000	020	5929	UN	120	5,3800	669,60	446,42	89,28	0,00	20	0
320249	OVOS SOLT0 BRANCO 30XS	04072100	020	5929	BD	12	16,2500	195,00	68,25	13,65	0,00	20	0

PEDREIRAS/MA
 Proc. 1505002/2023
 FLS. 387
 x:b. u

CALCULO DO ISSQN

INSCRIÇÃO MUNICIPAL	VALOR TOTAL DOS SERVIÇOS	BASE DE CALCULO DO ISSQN	VALOR DO ISSQN
---------------------	--------------------------	--------------------------	----------------

INFORMAÇÕES COMPLEMENTARES
 NF Gerada pelo PDV: 119 e No. Cupom: 65025 e Def. pelo Vendedor 21135 -
MARCIO DA SILVA SANTOS

RESERVADO AO FISCO



ARMAZEM MATEUS S.A. - CD87

ROD BR 010 KM 241
VILA DAVI II, DAVINOPOLIS, MA - CEP:
65297000 Fone/Fax: 9935855219

DOCUMENTO AUXILIAR
DE NOTA FISCAL
ELETRÔNICA

D - ENTRADA
1 - SAÍDA **1**
Nº 7071810
SÉRIE: 2
FOLHA 1 / 1



CHAVE DE ACESSO
2123 0623 4394 4100 1595 5500 2007 0718 1018 4621 6925

Consulta de autenticidade no portal nacional de NF-e
www.nfe.fazenda.gov.br/portal ou no site da Sefaz Autorizadora.

NATUREZA DA OPERAÇÃO: **VENDA DE MERCADORIA ADQUIRIDA OU RECEBIDA DE TERCEIROS**
PROTOCOLO DE AUTORIZAÇÃO DE USO: **421230017565493 - 12/06/2023 17:07:53**

INDICAÇÃO ESTADUAL: **123236690** INDICAÇÃO ESTADUAL DA SUBST: CNPJ: **23.439.441/0015-95**

DESTINATÁRIO / REMETENTE
NOME / RAZÃO SOCIAL: **J L SARAIVA** CNPJ / CPF: **28.634.060/0001-85** DATA EMISSÃO: **12/06/2023**

ENDEREÇO: **ESTRADA BOM JESUS, 22** BAIRRO / DISTRITO: **ZONA RURAL** CEP: **65728-000** DATA ENTRADA / SAÍDA: **12/06/2023**

MUNICÍPIO: **LIMA CAMPOS** FONE / FAX: **9981007870** UF: **MA** INSCRIÇÃO ESTADUAL: **125407815** HORA ENTRADA / SAÍDA: **17:07:52**

FATURA / DUPLICATA
DIAS: 001 002 003
DATA: 04/07/2023 14/07/2023 24/07/2023
VALOR: R\$ 745,60 R\$ 245,60 R\$ 245,60

CALCULO DO IMPOSTO
BASE DE CALCULO DO ICMS: **R\$ 382,20** VALOR DO ICMS: **R\$ 76,44** BASE DE CALCULO DO ICMS SUBST: **R\$ 0,00** VALOR DO ICMS SUBST: **R\$ 0,00** VALOR TOTAL DOS PRODUTOS: **R\$ 736,80**
VALOR DO FRET: **R\$ 0,00** VALOR DO DESPESAS: **R\$ 0,00** DESPESAS: **R\$ 0,00** OUTRAS DESPESAS ACESSÓRIAS: **R\$ 0,00** VALOR TOTAL DO IPT: **R\$ 0,00** VALOR TOTAL DA NOTA: **R\$ 736,80**

TRANSPORTADOR / VOLUMES TRANSPORTADOS
NOME / RAZÃO SOCIAL: **Q-EMITENTE** TIPO DE CONTRATO: **Q-EMITENTE** CÓDIGO ANTT: PLACA DO VEICULO: UF: CNPJ / CPF:
ENDEREÇO: MUNICÍPIO: UF: INSCRIÇÃO ESTADUAL:
QUANTIDADE: **240** ESPÉCIE: **VOLUMES** NÚMERO: **DIVERSOS** NÚMERO DE FOLHAS: PESO BRUTO: **129,4800** PESO LÍQUIDO: **129,4800**

CÓDIGO	DESCRIÇÃO DOS PRODUTOS / SERVIÇOS	NOM/SH	CST	CFOP	UNID	QUANT	VALOR UNITÁRIO	VALOR TOTAL	BASE		VALOR		ALÍQUOTA	
									ICMS	ICMS	ICMS	ICMS		
6308	MARGARINA PURO SABOR 500G	15171000	020	5102	UN	120	4,9900	598,80	289,40	59,88	0,00	20	0	
291806	VINAGRE ALCÓOL GOTA NET 500ML	22090000	020	5102	UN	120	1,1500	138,00	82,80	18,56	0,00	20	0	

PEDREIRAS/MA
Proc. 19050022023
FLS. 388
Rub. u

CALCULO DO ISSQN
INDICAÇÃO MUNICIPAL: VALOR TOTAL DOS SERVIÇOS: BASE DE CALCULO (U) ISSQN: VALOR DO ISSQN:

INFORMAÇÕES COMPLEMENTARES: **CONHECIMENTO: 4442601. PLACA: BYB-8625 MOTORISTA: ADRIANO HOLANDA LIMA. VENDEDOR: N R SERRA SILVA.** RESERVAÇÃO DE FISCAL:

RECEBEMOS DE MATEUS SUPERMERCADOS SA - MEX PEDREIRAS OS PRODUTOS CONSTANTES NA NOTA FISCAL INDICADA AO LADO		Nº 29687 SÉRIE: 2
DATA DE RECEBIMENTO	IDENTIFICAÇÃO E ASSINATURA DO RECEBEDOR	

 <p>MATEUS SUPERMERCADOS SA -</p> <p>AVE JOAO DO VALE SAO FRANCISCO, PEDREIRAS, MA - CEP: 65725000 Fone/Fax: 9821083500</p>	DANFE DOCUMENTO AUXILIAR DE NOTA FISCAL ELETRÔNICA	CONTROLE DO FISCO 	
	0 - ENTRADA 1 - SAÍDA 1	CHAVE DE ACESSO: 2123 0603 9955 1500 9709 5500 2000 0296 8718 4184 7839	Consulta de autenticidade no portal nacional da NF-e www.nfe.fazenda.gov.br/portal ou no site da Sefaz Autorizadora.
	Nº 29687 SÉRIE: 2 FOLHA: 1 / 1		

NATUREZA DA OPERAÇÃO	PROTÓTIPO DE AUTORIZAÇÃO DE USO
LANÇAMENTO EFETUADO EM DECORRÊNCIA DE EMISSÃO DE DOCUMENTO F	421230016371120 - 01/06/2023 10:09:04

INSCRIÇÃO ESTADUAL	INSCRIÇÃO ESTADUAL DE SUBST.	CNPJ
125444796		03.995.515/0097-09

DESTINATÁRIO / REMETENTE		
NOME / RAZÃO SOCIAL	CNPJ / CPF	DATA EMISSÃO
J L SARAIVA	28.634.060/0001-85	01/06/2023
ENDEREÇO	BARRIO / DISTRITO	CEP
ESTRADA BOM JESUS, 22	ZONA RURAL	65728-000
MUNICÍPIO	UF	INSCRIÇÃO ESTADUAL
LIMA CAMPOS	MA	125407815
		HORA ENTRADA / SAÍDA
		10:09:03

TURA / DUPLICATA
1
05/06/2023
R\$ 2.085,00

CÁLCULO DO IMPOSTO					
BASE DE CÁLCULO DO ICMS	VALOR DO ICMS	BASE DE CÁLCULO DO ICMS SUBST.	VALOR DO ICMS SUBST.	VALOR TOTAL DOS PRODUTOS	
R\$ 1.042,50	R\$ 208,50	R\$ 0,00	R\$ 0,00	R\$ 2.085,00	
VALOR DO FRETE	VALOR DO SEGURO	DESCONTO	OUTRAS DESPESAS ACESSÓRIAS	VALOR TOTAL DO IPI	VALOR TOTAL DA NOTA
R\$ 0,00	R\$ 0,00	R\$ 0,00	R\$ 0,00	R\$ 0,00	R\$ 2.085,00

TRANSPORTADOR / VOLUMES TRANSPORTADOS					
NOME / RAZÃO SOCIAL	FRETE POR CONTA	CODIGO ANTT	PLACA DO VEICULO	UF	CNPJ / CPF
	1-DESTINATARIO				
ENDEREÇO	MUNICÍPIO	UF	INSCRIÇÃO ESTADUAL		
QUANTIDADE	ESPÉCIE	MARCA	NUMERAÇÃO	PESO BRUTO	PESO LIQUIDO
1500	VOLUMES	DIVERSOS		769,5000	769,5000

CODIGO	DESCRIÇÃO DOS PRODUTOS / SERVIÇOS	NCM/SH	CST	COP	UNID	QUANT.	VALOR UNITÁRIO	VALOR TOTAL	BASE		VALOR		ALÍQUOTA	
									Cálculo	ICMS	IPI	ICMS %	IPI %	
383250	FLOCAD MILHO BELL SABOR TRIAD 300G	11022000	020	5929	UN	1500	1,3900	2.085,00	1.042,50	208,50	0,00	20	0	

PEDREIRAS/MA
 Proc. 1509002/2023
 FLS. 389
 Rub. u

CÁLCULO DO ISSQN			
INSCRIÇÃO MUNICIPAL	VALOR TOTAL DOS SERVIÇOS	BASE DE CÁLCULO DO ISSQN	VALOR DO ISSQN

INFORMAÇÕES COMPLEMENTARES NF Gerada pelo PDV: 119 e No. Cupom: 65383 e Def. pelo Vendedor 10086 - FRANCISCA DELMA DE SALES BRANDAO	RESERVAÇÃO AO FISCO

RECEBIMOS DE P R PAIXAO DE SOUSA LTDA OS PRODUTOS/SERVICOS CONSTANTES DA NOTA FISCAL INDICADA AO LADO		NP=
		Nº 000.000.086
DATA DE RECEBIMENTO	IDENTIFICAÇÃO E ASSINATURA DO RECEBEDOR	SÉRIE: 1

P R PAIXAO DE SOUSA LTDA AVE SANTOS DUMONT, 762 - ANEXO A - CENTRO, Casilas, MA - CEP: 65602310	DANFE Documento Auxiliar da Nota Fiscal Eletrônica 0 - Entrada 1 - Saída 1 Nº 000.000.086 SÉRIE: 1 Página 1 de 1	CONTROLE DO FISCAL  CHAVE DE ACESSO 2123 0638 3676 4900 0118 5500 1800 0000 8618 0420 1060 Consulta de autenticidade no portal nacional da NF-e www.nfe.fazenda.gov.br/portal ou no site da Sefaz Autorizadora
	NATUREZA DA OPERAÇÃO VENDA A VISTA INSCRIÇÃO ESTADUAL 126625859 INSCRIÇÃO ESTADUAL DO SUBST. TRIBUT. CNPJ / CPF 38.367.649/0001-18	

DESTINATÁRIO/REMETENTE NOME RAZÃO SOCIAL J L SARAIVA LTDA ENDEREÇO PDA DO BOM JESUS, 22 - ANEXO A MUNICÍPIO Lima Campos		CNPJ / CPF 28.634.060/0001-85 DATA DA EMISSÃO 07/06/2023 DATA DE ENTRADA/SAÍDA 07/06/2023 HORA DE ENTRADA/SAÍDA 15:45
--	--	--

ENDEREÇO ZONA RURAL CEP 65728-000	MUNICÍPIO MA INSCRIÇÃO ESTADUAL 125407815
--	--

FATURA

CÁLCULO DO IMPOSTO					
BASE DE CÁLCULO DO ICMS	VALOR DO ICMS	BASE DE CÁLCULO DO ICMS ST	VALOR DO ICMS ST	VALOR TOTAL DOS PRODUTOS	
0,00	0,00	0,00	0,00	1.503,80	
VALOR DO FRETE	VALOR DO SEGURO	DESCONTO	OUTRAS DESPESAS ACESSÓRIAS	VALOR DO IPT	VALOR TOTAL DA NOTA
0,00	0,00	0,00	0,00	0,00	1.503,80

TRANSPORTADOR/VOLUMES TRANSPORTADOS					
RAZÃO SOCIAL	FRETE POR CONTA	CODIGO ANTT	PLACA DO VEICULO	UF	INSCRIÇÃO
	3-Remetente Próprio				
ENDEREÇO	MUNICÍPIO	UF	INSCRIÇÃO ESTADUAL		
QUANTIDADE	ESPÉCIE	MARCA	NUMERAÇÃO	PESO BRUTO	PESO LÍQUIDO

DADOS DO PRODUTO/SERVIÇO													
CODIGO	DESCRIÇÃO DO PRODUTO/SERVIÇO	NCM/SH	CEI	CTCP	UNID	QTD	VL. UNIT.	VL. TOTAL	ICMS	VL. ICMS	VL. IPT	ACZ (ICMS)	ALIQ (IPI)
01	MILHO VERDE EM SACHÊ - 300G - QUERO	39261000	0400	5102	SAC	120,0000	2,1900	262,80					
02	CONDIMENTO MISTO 100G - DONA CLARA	99261000	0400	5102	PCT	200,0000	0,5500	110,00					
03	MOLHO DE TOMATE TRADICIONAL 340G - MARATA	99261000	0400	5102	SAC	170,0000	0,9900	118,30					
04	SAL FINO E IODADO 1 KG - BOM DE MESA	99261000	0400	5102	KG	60,0000	0,6900	41,40					
05	CORANTE DE 100G - CORINGA	99261000	0400	5102	PCT	200,0000	0,5900	118,00					
06	MILHO BRANCO QUEBRADO 300G - AMAFD.	39261000	0400	5102	PCT	100,0000	4,1000	410,00					
07	COMPLEMENTO ALIMENTAR 210G - NESTLÉ	39261000	0400	5102	PCT	120,0000	3,6900	442,80					

PEDREIRAS/MA
 Proc. 1505002/2023
 FLS. 390
 Rub. e

CÁLCULO DO ISSQN			
INSCRIÇÃO MUNICIPAL	VALOR TOTAL DOS SERVIÇOS	BASE DE CÁLCULO DO ISSQN	VALOR DO ISSQN

DADOS ADICIONAIS	
INFORMAÇÕES COMPLEMENTARES	RESERVADO AO FISCO

Friobom

Distribuindo o que é bom!
Fone: (99) 3621 7830

BASTO MESQUITA DIST. E LOGISTICA LTDA
BR 216 KM 357 - S/N - PO RUI BARBOSA - BACABAL - MA - 65700970

DANF-e
Documento Auxiliar da Nota Fiscal

0 - ENTRADA
1 - SAIDA

Nº 3293371
SÉRIE 1 FL 1 of 1



CHAVE DE ACESSO
2123 0512 4640 5100 0153 5500 1003 2933 7111 6170 6525

Consulta de autenticidade no portal nacional de NF-e www.nfe.fazenda.gov.br/portal

VENDEDEUR/OPERADOR
VENDEDEUR/OPERADOR
VENDEDEUR/OPERADOR

INSCRIÇÃO ESTADUAL 123412188
EST. DO SUBST. TRIBUTÁRIO 12464051000153
CNPJ 421230015930107

DESTINATÁRIO/REMETENTE

NOME/RAZÃO SOCIAL J.L. SARANA EIRELI		CNPJ/CPF 28.634.060/0001-85		DATA DE EMISSÃO 29/05/2023
CÓDIGO TIPO BOM JESUS		QUANTIDADE 22	MUNICÍPIO/DISTRITO POVOADO BOM JESUS	
CEP 65728000	MUNICÍPIO LIMA CAMPOS	TELEFONE/FAX (99)981007870	UF MA	INSCRIÇÃO ESTADUAL 12.540781-5
DATA DE ENTREGA/SAÍDA 15.12				

FATURA

Nº 1	DATA 29/05/2023	VALOR 1.196,00
---------	--------------------	-------------------

CÁLCULO DO IMPOSTO

BASE DE CÁLCULO DO ICMS	VALOR DO ICMS	BASE DE CÁLCULO DO ICMS ST	VALOR DO ICMS SUBSTITUIÇÃO	VALOR TOTAL DOS PRODUTOS
1.917,60	383,52	0,00	0,00	3.196,00
VALOR DO PIS/PASEP	VALOR DO COFINS	VALOR DO CONTRIBUÍTO	VALOR DAS DESPESAS ACESSÓRIAS	VALOR TOTAL DA NOTA
0,00	R\$ 0,00	0,00	0,00	3.196,00

PLATAFORMA/VOLUMES TRANSPORTADOS

NOME/RAZÃO SOCIAL BASTO MESQUITA DISTRIBUIÇÃO E LOGÍSTICA		PLATAFORMA 3	PLANO DO VEÍCULO PT09312	UF MA	CNPJ/CPF 12464051000153
ENDEREÇO RODOVA BR 313 KM 357, S/N		MUNICÍPIO BACABAL		UF MA	INSCRIÇÃO ESTADUAL 123412188
QUANTIDADE 20	ESPÉCIE	PARTE	VALOR UNITÁRIO 400,00	VALOR TOTAL 400,00	

DADOS DO PRODUTO/SERVIÇOS

QUANTIDADE	DESCRIÇÃO DO PRODUTO/SERVIÇO	UNIDADE	NCM	CEP	UNID	QTD	V. UN.	V. ST	V. TOTAL	ICMS	ICMS ST	PIS/PASEP	COFINS	VALOR TOTAL
1460	DOXA DOXA IND FRIATO 25KG	1X20KG	02071400	020	5102	KG	400	7,99	0,00	1.196,00	1.917,60	383,52	20,00	0,00

PEDREIRAS/MA
Proc. 1505002/2023
FLS. 391
Rub. 2

CÁLCULO DO ISSQN

VALOR TOTAL DOS SERVIÇOS	BASE DE CÁLCULO DO ISSQN	VALOR DO ISSQN
--------------------------	--------------------------	----------------

DADOS ADICIONAIS

<p>INFORMAÇÕES COMPLEMENTARES</p> <p>NOME: BASTO MESQUITA DISTRIBUIÇÃO E LOGÍSTICA CNPJ: 28.634.060/0001-85 ENDEREÇO: RODOVA BR 313 KM 357, S/N - PO RUI BARBOSA - BACABAL - MA - 65700970</p>	RESERVADO AO FISCAL
--	---------------------



DATA DE RECEBIMENTO

IDENTIFICAÇÃO E

NFA-e

Nº 233124238

SÉRIE: 890

IDENTIFICAÇÃO DO EMITENTE

BALTAZAR BENTO SERAFIM
14989564839RUA DA CORRENTE 14 - PARQUE HENRIQUE DE
OLIVEIRA

PEDREIRAS - MA

CEP: 65725-000

FONE: (00) 0968-3042

DANFEDOCUMENTO AUXILIAR DE NOTA
FISCAL ELETRÔNICA0 - ENTRADA
1 - SAIDA

1

Nº 233124238

SÉRIE: 890

FOLHA 1 / 1



CHAVE DE ACESSO

2123 0603 5262 5200 0147 5589 0233 1242 3810 0393 6200

Consulta de autenticidade no portal nacional da NF-e
www.nfe.fazenda.gov.br/portal ou no site da Sefaz Autorizadora.

NATUREZA DA OPERAÇÃO:

Venda de produção do estabelecimento

PRO TOCULO DE AUTORIZAÇÃO DE USO

421230017549003-12/06/2023

INSCRIÇÃO ESTADUAL

127546235

INSCRIÇÃO ESTADUAL DE SUBST

CNPJ / CPF

46.261.027/0001-39

DESTINATÁRIO / REMETENTE

NOME / RAZÃO SOCIAL

J L SARAIVA LTDA

CNPJ / CPF

28634060000185

DATA EMISSÃO

12/06/2023

ENDEREÇO

PDA DO BOM JESUS 22 ANEXO A

BAIRRO / DISTRITO

ZONA RURAL

CEP

65728-000

DATA ENTRADA / SAIDA

MUNICÍPIO

LIMA CAMPOS

FONE / FAX

(00) 0810-0787

UF

MA

INSCRIÇÃO ESTADUAL

125407815

HORA ENTRADA / SAIDA

CÁLCULO DO IMPOSTO

BASE CÁLC. DO ICMS	VALOR DO ICMS	BASE CÁLC. ICMS S.T.	VALOR DO ICMS SUBST.	V. IMP. IMPORTAÇÃO	V. ICMS UF REMET.	VALOR DO FCF	VALOR DO PG	V. TOTAL PRODUTO
0,00	0,00	0,00	0,00	0,00	0,00	0,00	0,00	5.200,00
VALOR DO FRETE	VALOR DO SEGURO	DESCONTO	OUTRAS DESPESAS	VALOR TOTAL IPI	V. ICMS UF DEST.	V. TOT. TRIB.	VALOR DA CPFB	V. TOTAL DA NOTA
0,00	0,00	0,00	0,00	0,00	0,00	0,00	0,00	5.200,00

TRANSPORTADOR / VOLUMES TRANSPORTADOS

NOME / RAZÃO SOCIAL	FRETE POR CONTA	CÓDIGO ANTT	PLACA DO VEÍCULO	UF	CNPJ / CPF
-	-	-	-	-	-
ENDEREÇO	MUNICÍPIO	UF	INSCRIÇÃO ESTADUAL		
-	-	MA	-		
QUANTIDADE	ESPÉCIE	MARCA	NUMERAÇÃO	PESO BRUTO	PESO LÍQUIDO
-	-	-	-	-	-

DADOS DO PRODUTO(S) / SERVIÇOS

CÓDIGO	DESCRIÇÃO DOS PRODUTOS / SERVIÇOS	NCM/SH	DICEST	CFOP	UNID	QUANT	VALOR UNITÁRIO	VALOR TOTAL	BASE CÁLCULO	VALOR ICMS	VALOR IPI	ALÍQUOTA ICMS %	IBPT %
460233725	PÃO DOCE TIPO HOT DOG 750 - TATÁS	1902910		5.101	GRAMA	13000	0,40	5.200,00	0,00	0,00		0%	

PEDREIRAS/MA
Proc. 1505002/2023
FLS. 392
Rub. w

DADOS ADICIONAIS

INFORMAÇÕES COMPLEMENTARES

RESERVADO AO FISCO

FUNDO DE COMERCIO ATACADISTA EIRELI
 RUA SANTO ANTONIO, N° 1010
 BARRO: CEP 65727-000
 RIZUELA DO VALE - MA
 TELEFONE: (099) 3642-1177

DANFE
 Documento Auxiliar de Nota Fiscal Eletrônica

N° 000.504.208
 SERIE 001

Folha 1/1

0-Entrada
 1-Saida

2123 0301 6076 4800 0103 5600 1000 6042 0813 7181 8008

47123008859541 27032023 16.18



DESTINATARIO: RECORTE
 NOME: SAZON S/A
 ENDERECO: RUA DE ESTADUA, 205 BARRIO TIPO 2 B, 71300
 12 161-4005

CPF: 00.000.000/0001-05
 INSC ESTAD: 28.634.000/0001-05
 N° 23
 NOME: BOVA JESUS

CEP: 65728-000
 ENDERECO: RUA DE ESTADUA, 205 BARRIO TIPO 2 B, 71300

DATA: 27/03/2023
 HORA: 15:02

NUMERO DO DANFE	VALOR DO CPMF	DESCONTO	VALOR DO CPMF	VALOR TOTAL DO PERIODO
2487,90	442,81	0,00	0,00	3.680,20
0,00	0,00	0,00	0,00	3.680,20

NUMERO DO DANFE: 000.504.208
 DATA: 27/03/2023
 HORA: 15:02

NUMERO DO DANFE: 000.504.208
 DATA: 27/03/2023
 HORA: 15:02

NUMERO DO DANFE	VALOR DO CPMF	DESCONTO	VALOR DO CPMF	VALOR TOTAL DO PERIODO
2487,90	442,81	0,00	0,00	3.680,20
0,00	0,00	0,00	0,00	3.680,20

NUMERO DO DANFE	VALOR DO CPMF	DESCONTO	VALOR DO CPMF	VALOR TOTAL DO PERIODO
2487,90	442,81	0,00	0,00	3.680,20
0,00	0,00	0,00	0,00	3.680,20

Pd N° 045311/01



PEDREIRAS/MA
 Proc. 1505002/2023
 FLS. 393
 Rub. 2



JL SARAIVA LTDA CNPJ 28.634.060/0001-75

À PREFEITURA MUNICIPAL DE PEDREIRAS/MA

Conforme solicitado em sessão pública, segue abaixo a planilha de composição de custo dos itens vendidos provisoriamente, discriminando todas as despesas, inclusive o preço de aquisição, impostos, frete, despesas extras e lucro.

PLANILHA DE COMPOSIÇÃO DE CUSTO ATUAL

ITEM	VALORES LICITADOS				CUSTO DE AQUISIÇÃO / COMPOSIÇÃO DE CUSTO							OBSERVAÇÕES	
	DESCRIÇÃO	UNIDADE	QUANT. LICITADA	VALOR UNITÁRIO R\$	VALOR TOTAL	PREÇO DE CUSTO (R\$UNID)	IMPOSTO DE SIMPLES NACIONAL (8,0%)	FRETE (1%)	DESPESAS ADMINISTRATIVAS (1%)	CUSTO TOTAL DE AQUISIÇÃO	LUCRO LÍQUIDO UNID. (R\$)		LUCRO LÍQUIDO TOTAL (R\$)
18	Coxa e sobrecoxa: Carne de frango tipo coxa e sobrecoxa congelada com adição de água de no máximo de 6% Aspecto próprio, não amolecido e nem pegajoso, cor própria sem manchas esverdeadas, cheiro e sabor próprio, com ausência de sujidades, parasitos e larvas. Com registro no SIF ou SISP. Acondicionadas em sacos plásticos transparente e atóxico, limpo, não violado, resistente, que garanta a integridade do produto até o momento do consumo. A embalagem deverá conter externamente os dados de identificação, procedência, informações nutricionais, número do lote, data de fabricação, data de validade e quantidade do produto. Não serão aceitos produtos com embalagem, furadas ou em condições anormais (Perceptível)	KG	2900	RS 11,68	RS33.872,00	RS7,99	RS0,63	RS0,07	RS0,07	RS8,76	RS2,92	RS8.468,00	25,00%
					RS33.872,00							RS8.468,00	

SEGUIR O HISTÓRICO DE COMPRAS: 20/05/2023 (ANEXO) FORNECEDOR: PRIBOM NF2323371

PEDREIRAS/MA
Proc. 1505002/2023
FLS. 894
Rub. 2

Assinado de forma digital por
JOAO LEITE
SARAIVA:03414999358
Dados: 2023.06.21 11:27:32
-03'00'

JOAO LEITE
SARAIVA:03414999
358

Friobom

Distribuindo o que é bom!

Fone: (99) 3621 7830

BASTO MESQUITA DIST. E LOGISTICA LTDA
BR 315 KM 357 - S/N - PO RUI BARBOSA - BACABAL - MA - 65700970

DANF-e

Documento Auxiliar da
Nota Fiscal

0 - ENTRADA
1 - SAÍDA **1**
Nº. 3293371
SÉRIE 1 FL 1 of 1



CHAVE DE ACESSO
2123 0512 4640 5100 0153 5500 1003 2933 7111 6170 6525

Consulta de autenticidade no portal nacional da
NF-e www.nfe.fazenda.gov.br/portal

MATRIZ DE OPERAÇÃO

VENDE DE MERC. ADQUIRIDA OU RECEBIDA DE TERCEIROS

INSCRIÇÃO ESTADUAL
123412188

INSC. EST. DO SUBST. TRIBUTARIO

CPF
12464051000153

Protocolo de Autenticação
421230015930107

DESTINATÁRIO/REMETENTE

Razão Social
J L SARAVA EIRELI

CPF/CNPJ
28.634.060/0001-85

DATA DA EMISSÃO
29/05/2023

LOCALIDADE
BOM JESUS

NÚMERO
22

COMPLEMENTO

BAIRRO/DISTRITO
POVOADO BOM JESUS

DATA DA ENTRADA/SAÍDA
29/05/2023

CEP
65728000

MUNICÍPIO
LIMA CAMPOS

Telefone/Fax
(99)981007870

UF
MA

INSCRIÇÃO ESTADUAL
12.540781-5

HORA DE SAÍDA
15:12

FATURA

Nº
1

DATA
29/05/2023

VENCIMENTO
11/06/00

CÁLCULO DO IMPOSTO

BASE DE CÁLCULO DO ICMS	VALOR DO ICMS	BASE DE CÁLCULO DO ICMS ST.	VALOR DO ICMS SUBSTITUIÇÃO	VALOR TOTAL DOS PRODUTOS
1.917,60	383,52	0,00	0,00	3.198,00
VALOR DO FRET	VALOR DO SEGURO	VALOR DO DESPESAS	OUTRAS DESPESAS ACESSÓRIAS	VALOR TOTAL DA NOTA
0,00	R\$ 0,00	0,00	0,00	3.198,00

TRANSPORTADOR/VOLUNES TRANSPORTADOS

RAZÃO SOCIAL BASTO MESQUITA DISTRIBUIÇÃO E LOGISTICA	FAIXA POR CONTA 3	CODIGO ANTT	PLACA DO VEICULO PTO9312	UF	CPF/CNPJ 12464051000153
ENDEREÇO RODOVIA BR 315 KM 357, S/N	MUNICÍPIO BACABAL	UF MA	INSCRIÇÃO ESTADUAL 123412188		
QUANTIDADE 20	EFECTO	MARCA	NUMERAÇÃO	PESO BRUTO 400,00	PESO LÍQUIDO 400,00

DADOS DO PRODUTO/SERVIÇOS

QUANTIDADE	DESCRIÇÃO DO PRODUTO/SERVIÇO	UNID	CFOP	UNID	QTD	V. UN.	V. ST	V. TOTAL	ICMS	ICMS ST	ALIQ. ICMS	ICMS ST		
1460	DOXA 3/DOXA IND FRIATO 20KG	1X20KG	02071400	025	5102	KG	400	7,99	0,00	3.198,00	1.917,60	383,52	20,00	0,00

PEDREIRAS/MA
Proc. 1505002/2023
FLS. 395
Rub. u

CÁLCULO DO ISSQN

INSCRIÇÃO MUNICIPAL	VALOR TOTAL DOS SERVIÇOS	BASE DE CÁLCULO DO ISSQN	VALOR DO ISSQN
---------------------	--------------------------	--------------------------	----------------

DADOS ADICIONAIS

INFORMAÇÕES COMPLEMENTARES
FORMA DE PAGAMENTO: À VISTA
CNPJ: 28.634.060/0001-85
RUA CARLOS DE FREITAS
FAZENDA BOCA BRANCA
VALOR - B. C. ICMS RED. CONF. ANEXO I, § 1º RICMS-MA
VALOR APROX. TRIBUTOS FEDERAL E ESTADUAL 3º LEE 12.344/2012 DEVO. FISC. CLIENTE DEVE INCLUIR NO

RESERVADO AO FISCAL



J.L.SARAIVA LTDA CNPJ N° 28.634.060/0001-85

A PREFEITURA MUNICIPAL DE PEDREIRAS/MA

Condiciona o subscrito em vendas públicas, separar abaixo a planilha de composição de custos das linhas vendidas providenciando, descrevendo todas as despesas, frete, impostos, taxas, despesas extras e lucro.

PLANILHA DE COMPOSIÇÃO DE CUSTO ATUAL

ITEM	DESCRIÇÃO	UNIDADE	QUANT. ENTREGADA	VALOR UNIDADE	VALOR TOTAL	CUSTO DE AQUISIÇÃO / COMPOSIÇÃO DE CUSTO						LUCRO LÍQUIDO TOTAL	LUCRO LÍQUIDO TOTAL (%)	LUCRO LÍQUIDO TOTAL (R\$)	LUCRO LÍQUIDO TOTAL (%)	LUCRO LÍQUIDO TOTAL (R\$)	LUCRO LÍQUIDO TOTAL (%)	LUCRO LÍQUIDO TOTAL (R\$)	
						PREÇO DE CUSTO (R\$ UNID)	IMPOSTO NACIONAL (9,0%)	FRETE (1%)	DESPESA ADMINISTRATIVA (1%)	CUSTO TOTAL DE AQUISIÇÃO	LUCRO LÍQUIDO UNID. (R\$)								LUCRO LÍQUIDO TOTAL (R\$)
4	Condimento misto embalagem de 100g; ingredientes: farinha de milho, sal, cominho, pimenta do reino e corante caramelo. Item de vidro. Podendo conter aditivos derivados de soja, deverá conter extensamente os dados de identificação, procedência, informações nutricionais, número de lote, data de validade e quantidade do produto. Acondicionado em saco de polietileno, íntegro, atóxico, resistente, vedado hermeticamente e limpo, com prazo de validade de 12 meses. Não serão aceitos produtos com embalagem furada ou em condições anormais. (Não Perceível)	Pg	3.700	R\$ 1,89	R\$4.033,00	1,8855	168,84	168,81	168,81	168,81	168,48	168,48	168,48	44,04%	168,48	44,04%	168,48	44,04%	168,48
13	Flocão de Milho embalagem de 500g; contendo a identificação do produto marca do fabricante com data de fabricação e validade mínimo de 12 meses da entrega do produto. (Não Perceível)	UND	7.875	R\$ 1,87	R\$14.726,25	1,8739	168,11	168,01	168,01	168,12	168,05	168,05	168,05	18,72%	168,05	18,72%	168,05	18,72%	168,05
14	Pão doce tipo hot dog de 70g produto obtido por processamento tecnológico adequado com farinha de trigo fermentado, hidratos, água, sal e óleo, embalado em saco plástico transparente, não apresentando odor de fungos, rotulão de validade de acordo com a legislação vigente. (Perceível)	UND	112.500	R\$ 0,69	R\$77.625,00	0,6940	168,03	168,01	168,01	168,45	168,24	168,24	168,24	34,78%	168,24	34,78%	168,24	34,78%	168,24
18	Carne e sobrecoxa: Carne de frango tipo coxa e sobrecoxa congelada com adição de água de no máximo de 6%. Aspecto próprio, não amolecido e nem pegajoso, cor própria sem manchas esverdeadas, cinza e sabor próprio, com ausência de sujidades, parasitos e larvas. Com registro no SIF ou SISP. Acondicionadas em sacos plásticos transparente e atóxico, limpo, não violado, resistente, que garanta a integridade do produto até o momento do consumo. A embalagem deverá conter extensamente os dados de identificação, procedência, informações nutricionais, número do lote, data de fabricação, data de validade e quantidade do produto. Não serão aceitos produtos com embalagem furada ou em condições anormais. (Perceível)	KG	2.900	R\$ 11,68	R\$33.872,00	11,69	168,63	168,87	168,87	168,6%	168,92	168,92	168,92	29,69%	168,92	29,69%	168,92	29,69%	168,92
						LUCRO LÍQUIDO TOTAL						LUCRO LÍQUIDO TOTAL		LUCRO LÍQUIDO TOTAL		LUCRO LÍQUIDO TOTAL		LUCRO LÍQUIDO TOTAL	
												R\$130.256,25		R\$130.256,25		R\$130.256,25		R\$130.256,25	

PEDEIRAS/MA
Proc. 1505002/2023
FLS. 296
Rub. u

RECEBEMOS DE MATEUS SUPERMERCADOS SA - MIX PEDREIRAS OS PRODUTOS CONSTANTES NA NOTA FISCAL INDICADA AO LADO.		Nº 29687
DATA DE RECEBIMENTO	IDENTIFICAÇÃO E ASSINATURA DO RECEBEDOR	SÉRIE: 2

 <p>MATEUS SUPERMERCADOS SA -</p> <p>AVE JOAO DO VALE SAO FRANCISCO, PEDREIRAS, MA - CEP: 65725000 Fone/Fax: 9821083500</p>	<p>DANFE</p> <p>DOCUMENTO AUXILIAR DE NOTA FISCAL ELETRÔNICA</p> <p>0 - ENTRADA 1 - SAÍDA</p> <p>Nº 29687</p> <p>SÉRIE: 2</p> <p>FOLHA 1 / 1</p>	<p>CONTROLE DO FISCO</p>  <p>CHAVE DE ACESSO</p> <p>2123 0603 9955 1500 9709 5500 2000 0296 8718 4184 7839</p> <p>Consulta de autenticidade no portal nacional da NF-e www.nfe.fazenda.gov.br/portal ou no site da Sefaz Autorizadora.</p>	
	<p>NATUREZA DA OPERAÇÃO</p> <p>LANÇAMENTO EFETUADO EM DECORRÊNCIA DE EMISSÃO DE DOCUMENTO F</p>		<p>PROTOCOLO DE AUTORIZAÇÃO DE USO</p> <p>421230016371120 - 01/06/2023 10:09:04</p>
	<p>INSCRIÇÃO ESTADUAL</p> <p>125444796</p>	<p>INSCRIÇÃO ESTADUAL DE SUBST.</p>	<p>CNPJ</p> <p>03.995.515/0097-09</p>

<p>DESTINATÁRIO / REMETENTE</p> <p>NOME / RAZÃO SOCIAL</p> <p>J L SARAIVA</p>	<p>CNPJ / CPF</p> <p>28.634.060/0001-85</p>	<p>DATA EMISSÃO</p> <p>01/06/2023</p>
<p>ENDEREÇO</p> <p>ESTRADA BOM JESUS, 22</p>	<p>BARRIO / DISTRITO</p> <p>ZONA RURAL</p>	<p>CEP</p> <p>65728-000</p>
<p>MUNICÍPIO</p> <p>LIMA CAMPOS</p>	<p>UF</p> <p>MA</p>	<p>INSCRIÇÃO ESTADUAL</p> <p>125407815</p>

<p>INSCRIÇÃO ESTADUAL</p> <p>125444796</p>	<p>INSCRIÇÃO ESTADUAL DE SUBST.</p>	<p>CNPJ</p> <p>03.995.515/0097-09</p>
<p>DATA EMISSÃO</p> <p>01/06/2023</p>	<p>DATA ENTRADA / SAÍDA</p> <p>01/06/2023</p>	<p>HORA ENTRADA / SAÍDA</p> <p>10:09:03</p>

<p>TURA / DUPLICATA</p> <p>05/06/2023</p> <p>R\$ 2.085,00</p>

CALCULO DO IMPOSTO					
BASE DE CALCULO DO ICMS	VALOR DO ICMS	BASE DE CALCULO DO ICMS SUBST.	VALOR DO ICMS SUBST.	VALOR TOTAL DOS PRODUTOS	
R\$ 1.042,50	R\$ 208,50	R\$ 0,00	R\$ 0,00	R\$ 2.085,00	
VALOR DO FRETE	VALOR DO SEGURO	DESCONTO	OUTRAS DESPESAS ACESSÓRIAS	VALOR TOTAL DO IPT	VALOR TOTAL DA NOTA
R\$ 0,00	R\$ 0,00	R\$ 0,00	R\$ 0,00	R\$ 0,00	R\$ 2.085,00

TRANSPORTADOR / VOLUMES TRANSPORTADOS					
NOME / RAZÃO SOCIAL	FRETE POR CONTA	CÓDIGO ANTT	PLACA DO VEICULO	UF	CNPJ / CPF
	1-DESTINATARIO				
ENDEREÇO	MUNICÍPIO	UF	INSCRIÇÃO ESTADUAL		
QUANTIDADE	ESPÉCIE	MARCA	NUMERAÇÃO	PESO BRUTO	PESO LIQUIDO
1500	VOLUMES	DIVERSOS		769,5000	769,5000

DADOS DO PRODUTOS / SERVIÇOS													
CÓDIGO	DESCRIÇÃO DOS PRODUTOS / SERVIÇOS	NCM/SH	CST	CPOP	UNID	QUANT.	VALOR UNITÁRIO	VALOR TOTAL	BASE		ALÍQUOTA		
									Cálculo	ICMS	UPE	ICMS %	IPF %
353250	FLOCAO MILHO BELL SABOR TRAD 500G	11022000	020	5929	UN	1500	1,3900	2.085,00	1.042,50	208,50	0,00	20	0

PEDREIRAS/MA
Proc. 1505002/2023
FLS. 397
Rub. *[assinatura]*

CALCULO DO ISSQN			
INSCRIÇÃO MUNICIPAL	VALOR TOTAL DOS SERVIÇOS	BASE DE CALCULO DO ISSQN	VALOR DO ISSQN

<p>INFORMAÇÕES COMPLEMENTARES</p> <p>NF Gerada pelo PDV: 119 e No. Cupom: 65383 e Def. pelo Vendedor 10086 - FRANCISCA DELMA DE SALES BRANDAO</p>	<p>RESERVADO AO FISCO</p>
---	---------------------------

RECEBEMOS DE P R PAIXAO DE SOUSA LTDA OS PRODUTOS-SERVIÇOS CONSTANTES DA NOTA FISCAL INSCRITA AO LADO		NF-e Nº 000.000.086
DATA DE RECEBIMENTO	IDENTIFICAÇÃO E ASSINATURA DO RECEBEDOR	SÉRIE: 1

P R PAIXAO DE SOUSA LTDA AVE SANTOS DUMONT, 762 - ANEXO A - CENTRO, Caxias, MA - CEP: 65602310	DANFE Documento Auxiliar da Nota Fiscal Eletrônica 0 - Entrada 1 - Saída	CONTROLE DO FISCO 
	Nº 000.000.086 SÉRIE: 1 Página 1 de 1	CHAVE DE ACESSO 2123 0638 3676 4900 0118 5500 1000 0000 8618 0420 1060 Consulta de autenticidade no portal nacional da NF-e www.nfe.fazenda.gov.br/portal ou no site da Sefaz Autorizadora

NATUREZA DA OPERAÇÃO VENDA A VISTA	PROTÓCOLO DE AUTORIZAÇÃO DE USO 421230017079022 - 07/06/2023 15:56
INSCRIÇÃO ESTADUAL 126625859	INSCRIÇÃO ESTADUAL DO SUBST. TRIB. CNPJ / CPF 38.367.649/0001-18

DESTINATÁRIO/REMETENTE		CNPJ/CPF	DATA DA EMISSÃO
NOME RAZÃO SOCIAL J L SARAIVA LTDA		28.634.060/0001-85	07/06/2023
ENDEREÇO PDA DO BOM JESUS, 22 - ANEXO A	BAIRRO/DISTRITO ZONA RURAL	CEP 65728-000	DATA DE ENTRADA/SAÍDA 07/06/2023
MUNICÍPIO Lima Campos	FONE/FAX	UF MA	INSCRIÇÃO ESTADUAL 125407815
			HORA DE ENTRADA/SAÍDA 15:45

FATURA

CÁLCULO DO IMPOSTO					
BASE DE CÁLCULO DO ICMS	VALOR DO ICMS	BASE DE CÁLCULO DO ICMS ST	VALOR DO ICMS ST	VALOR TOTAL DOS PRODUTOS	
0,00	0,00	0,00	0,00	1.503,80	
VALOR DO FRETE	VALOR DO SEGURO	DESCONTO	OUTRAS DESPESAS ACESSÓRIAS	VALOR DO IPI	VALOR TOTAL DA NOTA
0,00	0,00	0,00	0,00	0,00	1.503,80

TRANSPORTADOR/VOLUMES TRANSPORTADOS					
RAZÃO SOCIAL	FRETE POR CONTA	CÓDIGO ANTT	PLACA DO VEÍCULO	UF	CNPJ/CPF
	3-Remetente Próprio				
ENDEREÇO	MUNICÍPIO			UF	INSCRIÇÃO ESTADUAL
QUANTIDADE	ESPÉCIE	MARCA	NÚMERAÇÃO	PESO BRUTO	PESO LÍQUIDO

DADOS DO PRODUTO/SERVIÇO													
CÓDIGO	DESCRIÇÃO DO PRODUTO/SERVIÇO	NCM/ST	CST	CFOP	UNID	QTD	VL. UNIT.	VL. TOTAL	BC ICMS	VL. ICMS	VL. IPI	ALIQ. ICMS	ALIQ. IPI
01	MILHO VERDE EM SACHÊ - 300G - QUIERO	39261000	0400	5102	SAC	120,0000	2,1900	262,80					
02	CONDIMENTO MISTO 100G - DONA CLARA	39261000	0400	5102	PCT	200,0000	0,5500	110,00					
03	MOLHO DE TOMATE TRADICIONAL 340G - MARATA	39261000	0400	5102	SAC	120,0000	0,9900	118,80					
04	SAL FINO E IODADO 1 KG - BOM DE MESA	39261000	0400	5102	KG	60,0000	0,6900	41,40					
05	CORANTE DE 100G - CORINGA	39261000	0400	5102	PCT	200,0000	0,5900	118,00					
06	MILHO BRANCO QUEBRADO 500G - AMAFIL	39261000	0400	5102	PCT	100,0000	4,1000	410,00					
07	COMPLEMENTO ALIMENTAR 210G - NESTLÉ	39261000	0400	5102	PCT	120,0000	3,6900	442,80					

PEDREIRAS/MA
 Proc. 1505002/2023
 FLS. 398
 Rub.

CÁLCULO DO ISSQN			
INSCRIÇÃO MUNICIPAL	VALOR TOTAL DOS SERVIÇOS	BASE DE CÁLCULO DO ISSQN	VALOR DO ISSQN

DADOS ADICIONAIS	
INFORMAÇÕES COMPLEMENTARES	RESERVADO AO FISCO

Friobom

Distribuindo o que é bom!
Fone:(99) 3621 7830

BASTO MESQUITA DIST E LOGISTICALDA
BR 316 KM 357 - S/N - PQ RUI BARBOSA - BACABAL - MA - 65700970

DANF-e

Documento Auxiliar da Nota Fiscal

0 - ENTRADA
1 - SAÍDA
Nº 3293371
SERIE 1 FL 1 of 1



URL DE ACESSO
2123 0512 4640 5100 0153 5500 1003 2933 7111 6170 6525

Consulta de autenticidade no portal nacional da NF-e www.nfe.fazenda.gov.br/portal

NATUREZA DE OPERAÇÃO
VENDA DE MERC. ADQUIRIDA OU RECEBIDA DE TERCEIROS

INSCRIÇÃO ESTADUAL 123412188 INSC. EST. DO SUBST. TRIBUTARIO
CNPJ 12484051000153

Protocolo de Autorização
421230015930107

DESTINATÁRIO/REMETENTE

NOME/RAZÃO SOCIAL J L SARAIVA EIRELI		CNPJ/CPF 28 634 060/0001-85		DATA DA EMISSÃO 29/05/2023	
Cidade/UF BOM JESUS MA		MUNICÍPIO POVOADO BOM JESUS		DATA DA ENTRADA/SAÍDA 29/05/2023	
CNPJ 65728000		MUNICÍPIO LIMA CAMPOS		MORA DE SAÍDA 15:12	
Telefone/Fax (99)981007870		UF MA		INSCRIÇÃO ESTADUAL 12.540781-5	

FATURA

Nº 1
VENC 29/05/2023
V1 1196,00

CÁLCULO DO IMPOSTO

BASE DE CÁLCULO DO ICMS	VALOR DO ICMS	BASE DE CÁLCULO DO IPI	VALOR DO IPI	VALOR DO ICMS SUBSTITUIÇÃO	VALOR TOTAL DOS PRODUTOS
1 917,60	383,52	0,00	0,00	0,00	3.196,00
VALOR DO IPI	VALOR DO IPI	VALOR DO IPI	OUTRAS DESPESAS ACESSÓRIAS	VALOR DO IPI	VALOR TOTAL DA NOTA
0,00	RS 0,00	0,00	0,00	0,00	3.196,00

RECEPTOR/VOLUMES TRANSPORTADOS

NOME/RAZÃO SOCIAL BASTO MESQUITA DISTRIBUIÇÃO E LOGISTICA		PLACA DO VEICULO PTO9312	UF MA	CNPJ/CPF 12464051000153
ENDEREÇO RODOVIA BR 316 KM 357, S/N		MUNICÍPIO BACABAL	UF MA	INSCRIÇÃO ESTADUAL 123412188
QUANTIDADE 20	UNIDADE KGS	PESO BRUTO 400,00	PESO LÍQUIDO 400,00	

DADOS DO PRODUTO/SERVIÇOS

QUANT	DESCRIÇÃO DO PRODUTO/SERVIÇO	UNID	CFOP	IMP	QTD	V. UN.	V. TOTAL	ICMS	ICMS	ICMS	ICMS	ICMS	ICMS	
1460	COXA X COXA IND FRIATO 20KG	1X20KG	02071400	020	5102	KG	400	7,99	0,00	3.196,00	1.917,60	383,52	20,00	0,00

PEDREIRAS/MA
Proc. 1505002/2023
FLS. 399
Rub. J

CÁLCULO DO ISSQN

INSCRIÇÃO MUNICIPAL	VALOR TOTAL DOS SERVIÇOS	BASE DE CÁLCULO DE ISSQN	VALOR DO ISSQN
---------------------	--------------------------	--------------------------	----------------

DADOS ADICIONAIS

<p>INFORMAÇÕES COMPLEMENTARES FORMA PAGAMENTO: À VISTA CNPJ EMITENTE: 3293371 CNPJ DESTINATÁRIO: 28634060000185 VANTAGEM: 100% DA BR NOME: J. L. SARAIVA EIRELI NOME: J. L. SARAIVA EIRELI NOME: J. L. SARAIVA EIRELI</p>	RESERVAÇÃO AO FISCAL
---	----------------------



DATA DE RECEBIMENTO

IDENTIFICAÇÃO E

NFA-e

Nº 233124238

SÉRIE: 890

IDENTIFICAÇÃO DO EMITENTE

BALTAZAR BENTO SERAFIM
14989564839

RUA DA CORRENTE 14 - PARQUE HENRIQUE DE OLIVEIRA

PEDREIRAS - MA

CEP: 65725-000

FONE: (00) 0968-3042

DANFE

DOCUMENTO AUXILIAR DE NOTA FISCAL ELETRÔNICA

0 - ENTRADA 1
1 - SAÍDA

Nº 233124238

SÉRIE: 890

FOLHA 1 / 1



CHAVE DE ACESSO

2123 0603 5262 5200 0147 5589 0233 1242 3810 0393 6200

Consulta de autenticidade no portal nacional da NF-e
www.nfe.fazenda.gov.br/portal ou no site da Sefaz Autorizadora.

NATUREZA DA OPERAÇÃO

Venda de produção do estabelecimento

PROTOCOLO DE AUTORIZAÇÃO DE USO

421230017549003-12/06/2023

INSCRIÇÃO ESTADUAL

127546235

INSCRIÇÃO ESTADUAL DE SUBST.

CNPJ / CPF

46.261.027/0001-39

DESTINATÁRIO / REMETENTE

NOME / RAZÃO SOCIAL

J L SARAIVA LTDA

CNPJ / CPF

28634060000185

DATA EMISSÃO

12/06/2023

ENDEREÇO

PDA DO BOM JESUS 22 ANEXO A

BAIRRO / DISTRITO

ZONA RURAL

CEP

65728-000

DATA ENTRADA / SAÍDA

MUNICÍPIO

LIMA CAMPOS

FONE / FAX

(00) 0810-0787

UF

MA

INSCRIÇÃO ESTADUAL

125407815

HORA ENTRADA / SAÍDA

CÁLCULO DO IMPOSTO

BASE CALC. DO ICMS	VALOR DO ICMS	BASE CALC. ICMS S.T	VALOR DO ICMS SUBST	V. IMP. IMPORTAÇÃO	V. ICMS UF REMET.	VALOR DO PGP	VALOR DO PIS	V. TOTAL PRODUTO
0,00	0,00	0,00	0,00	0,00	0,00	0,00	0,00	5.200,00
VALOR DO FRETE	VALOR DO SEGURO	DESCONTO	OUTRAS DESPESAS	VALOR TOTAL IPI	V. ICMS UF DEST.	V. TOT. TRIB.	VALOR DA COFINS	V. TOTAL DA NOTA
0,00	0,00	0,00	0,00	0,00	0,00	0,00	0,00	5.200,00

TRANSPORTADOR / VOLUMES TRANSPORTADOS

NOME / RAZÃO SOCIAL	FRETE POR CONTA	CODIGO ANTT	PLACA DO VEICULO	UF	CNPJ / CPF
-	-	-	-	-	-
ENDEREÇO	MUNICÍPIO	UF	INSCRIÇÃO ESTADUAL		
-	-	MA	-		
QUANTIDADE	ESPÉCIE	MARCA	NUMERAÇÃO	PESO BRUTO	PESO LÍQUIDO
-	-	-	-	-	-

DADOS DOS PRODUTOS / SERVIÇOS

CÓDIGO	DESCRIÇÃO DOS PRODUTOS / SERVIÇOS	NCM/SH	D/CST	CFOP	UNID	QUNT.	VALOR UNITÁRIO	VALOR TOTAL	BASE CÁLCULO	VALOR ICMS	VALOR IPI	ALÍQUOTA ICMS %	ALÍQUOTA IPI %											
4500233728	PÃO DOCE TIPO HOT DOG 70G - TATÁS	19036019		5.101	GRAMAS	13000	0,40	5.200,00	0,00	0,00		0%												
									<table border="1"> <tr> <td>Prod.</td> <td colspan="2">PEDREIRAS/MA</td> <td></td> </tr> <tr> <td>FLS</td> <td>1505002/2023</td> <td></td> <td></td> </tr> <tr> <td>Rub</td> <td>400</td> <td></td> <td></td> </tr> </table>				Prod.	PEDREIRAS/MA			FLS	1505002/2023			Rub	400		
Prod.	PEDREIRAS/MA																							
FLS	1505002/2023																							
Rub	400																							

DADOS ADICIONAIS

INFORMAÇÕES COMPLEMENTARES	RESERVADO AO FISCO
-	



J L SARAIVA LTDA CNPJ Nº 28.634.060/0001-85

PEDREIRAS/MA
Proc. 1805002/2023
FLS. 401
Rub. 1

A PREFEITURA MUNICIPAL DE PEDREIRAS-MA

Conforme solicitado em sessão pública, segue abaixo a planilha de composição de custo dos itens vencidos provisoriamente, discriminando todas as despesas, inclusive o preço de aquisição, impostos, frete, despesas extras e lucro.

ITEM	DESCRIÇÃO	UNID	QUANT. LOTADA	VALOR UNITÁRIO R\$	VALOR TOTAL	PREÇO DE CUSTO (R\$/UNID)	IMPOSTO SIMPLES NACIONAL (8,0%)	FRETE (1%)	DESPESAS ADMIN/ST (1%)	CUSTO TOTAL DE AQUISIÇÃO	LUCRO LÍQUIDO UNIT. (R\$)	LUCRO LÍQUIDO TOTAL (R\$)	LUCRO INDIVIDUAL (%)	OBSERVAÇÕES
2	Milho verde acondicionado em sachês de 300g: produto em conserva contendo milho verde, água e sal, isento de glúten. Aparência límpida, sem turvações, sem embalagem estufada ou amassada, contendo as informações sobre composição nutricional, data de validade de no mínimo 06 meses para consumo e lote. Não serão aceitos em embalagens de lata ou caixas. (Não Perecível)	SACHÊ	6.000	R\$ 3,84	R\$23.040,00	R\$ 2,19	R\$0,17	R\$0,02	R\$0,02	R\$2,40	R\$1,44	R\$8.640,00	37,50%	SEGUIE O HISTÓRICO DE COMPRAS: 07/06/2023 (ANEXO) FORNECEDOR: PR PAIXÃO DE SOUSA LTDA NF:000000086
3	Molho de tomate tradicional 340g; embalagem sachê, plástico. Ingredientes: tomate, polpa de tomate, sal, amido, açúcar, óleo de soja, cebola, salsa, alho em pó e conservador sorbato de potássio. Sem glúten. Alérgicos: contendo derivados de soja. Isento de sujeitas e fermentação, acondicionados em caixas de papelão, íntegros e resistentes, reforçados e lacrados. Contendo as informações sobre composição nutricional, data de validade, lote. Validade: 12 meses, a partir da data de entrega na unidade requisitante. Não serão aceitos produtos com embalagem furadas ou em condições anormais. Não serão aceitos em embalagens de lata ou caixas. (Não Perecível)	SACHÊ	5.600	R\$ 1,84	R\$10.304,00	R\$ 0,99	R\$0,07	R\$0,01	R\$0,01	R\$1,08	R\$0,76	R\$4.256,00	41,30%	SEGUIE O HISTÓRICO DE COMPRAS: 07/06/2023 (ANEXO) FORNECEDOR: PR PAIXÃO DE SOUSA LTDA NF:000000086
4	Condimento misto embalagem de 100g; ingredientes: fubá de milho, sal, cominho, pimenta do reino e corante caramelo. Isento de glúten. Podendo conter alérgenos derivado de soja, deverá conter externamente os dados de identificação, procedência, informações nutricionais, número de lote, data de validade e quantidade do produto. Acondicionado em saco de polietileno, íntegro, atóxico, resistente, vedado hermeticamente e limpo, com prazo de validade de 12 meses. Não serão aceitos produtos com embalagem, furadas ou em condições anormais. (Não Perecível)	Pct	3.700	R\$ 1,09	R\$4.033,00	R\$0,55	R\$0,04	R\$0,01	R\$0,01	R\$0,61	R\$0,48	R\$1.776,00	44,04%	SEGUIE O HISTÓRICO DE COMPRAS: 07/06/2023 (ANEXO) FORNECEDOR: PR PAIXÃO DE SOUSA LTDA NF:000000086
5	Corante (colorífico) embalagem de 100g; ingredientes: fubá de milho, sal, urucum e óleo vegetal. Isento de glúten. Podendo conter derivados de soja, deverá conter externamente os dados de identificação, procedência, informações nutricionais, número de lote, data de validade e quantidade do produto. Acondicionado em saco de polietileno, íntegro, atóxico, resistente, vedado hermeticamente e limpo, com prazo de validade de 12 meses. Não serão aceitos produtos com embalagem, furadas ou em condições anormais. (Não Perecível)	Pct	8.000	R\$ 1,04	R\$8.320,00	R\$ 0,59	R\$0,04	R\$0,01	R\$0,01	R\$0,65	R\$0,39	R\$1.120,00	37,50%	SEGUIE O HISTÓRICO DE COMPRAS: 07/06/2023 (ANEXO) FORNECEDOR: PR PAIXÃO DE SOUSA LTDA NF:000000086
6	Vinagre de Alcool Branco 500 ml; composição: fermentado acético de álcool, água, corante natural, conservante metabisulfito de sódio. Acidez volátil 4,0%, isento de glúten, isentos de corantes artificiais, ácidos orgânicos e minerais estranhos, livres de sujidades, material tóxico e detritos de animais e vegetais. Acondicionado em frasco plástico de 500ml, com tampa inviolável, hermeticamente fechado. Apresentando informações com validade mínima de 06 meses, fabricação, peso líquido. Não serão aceitos produtos com embalagem estufada, furada, amassada ou em condições anormais. (Não Perecível)	Und.	1.300	R\$ 1,74	R\$2.262,00	R\$ 1,15	R\$0,09	R\$0,01	R\$0,01	R\$1,26	R\$0,48	R\$624,00	27,59%	SEGUIE O HISTÓRICO DE COMPRAS: 12/06/2023 (ANEXO) FORNECEDOR: ARMAZEM MATELUM .17071810
7	Sal moído iodado: pacotes com 1kg, com data de fabricação e validade, não serão aceitos produtos com embalagem furadas ou em condições anormais. (Não Perecível)	KG	1.200	R\$ 1,04	R\$1.248,00	R\$ 0,69	R\$0,05	R\$0,01	R\$0,01	R\$0,76	R\$0,28	R\$336,00	26,92%	SEGUIE O HISTÓRICO DE COMPRAS: 07/06/2023 (ANEXO) FORNECEDOR: PR PAIXÃO DE SOUSA LTDA NF:000000086
9	Margarina: produto com no mínimo 60% de lipídios em embalagens de 500g. Ingredientes: óleos vegetais líquidos e hidrogenados, água, sal, cloreto de potássio, soro de leite reconstituído, vitamina A (1.500 U. l/100g). Emulsificante, mono e de glicerídeos de ácido graxos, lecitina de soja e ésteres de poli glicerol de ácidos graxos, aromatizante, conservador benzoato de sódio, corante natural de urucum e cúrcuma, antioxidantes: EDTA cálcio dissódico, BHT e Ácido cítrico e acidulante ácido láctico. Contendo óleo de soja. Isento de glúten. Validade mínima: 06 meses. Na embalagem deverão estar impressas de forma clara e indelével, as seguintes informações: identificação do produto (fabricação, lote, data de vencimento), inclusive a classificação e a composição nutricional. Não serão aceitos produtos com embalagem estufadas, furadas, amassadas ou em condições anormais. (Não Perecível)	Und.	1.850	R\$ 7,05	R\$13.042,50	R\$ 5,58	R\$0,44	R\$0,05	R\$0,05	R\$6,12	R\$0,93	R\$1.720,50	13,19%	SEGUIE O HISTÓRICO DE COMPRAS: 30/05/2023 (ANEXO) FORNECEDOR: MATELUM SUPERMERCADO S/A NF:296137

11	Complemento Alimentar sachê 210g: mistura pré-cozida para preparo de mingau, farinha de cereal (arroz, milho ou aveia), vitaminas e minerais, açúcar, amido de milho, em pó (solúvel), acondicionado em material que garanta as propriedades do produto, embalado em material hermeticamente fechado. Ingredientes: Cereais (91%): farinha de trigo integral, farinha de trigo enriquecida com ferro e ácido fólico, farinha de cevada, farinha de aveia, açúcar, fibra alimentar (inulina), sal, ferro (fumarato ferroso) e estabilizante (fosfato dipotássico). (Não Perecível)	SACHÊ	1.000	R\$ 6,00	R\$6.000,00	R\$ 3,84	R\$0,31	R\$0,03	R\$0,03	R\$4,33	R\$1,69	R\$1.690,00	28,17%	SEGUIE O HISTORICO DE COMPRAS: 27/03/2023 [ANEXO] FORNECEDOR: FICHOTTE COMERCIO ATACADISTA EIRELI NF:000504208
12	Ovos vermelhos ou brancos de galinha, frescos, tamanho médio ou superior, pesando no mínimo 55g por unidade, conforme decreto lei nº 3748 de 12/07/93. Deve estar embalado em caixa descartável, com capacidade para uma dúzia, com identificação do produtor e prazo de validade. Embalagem secundária: caixa de papelão reforçada, devidamente lacrada com fita adesiva e identificada com rótulo e etiqueta, conforme legislação vigente. Deve ter certificado de inspeção estadual (IIE) ou federal(SIF). Validade mínima de 30 dias da data de entrega. (Perecível)	DUZIA	2.750	R\$ 10,76	R\$29.590,00	R\$ 6,50	R\$0,52	R\$0,06	R\$0,06	R\$7,14	R\$3,62	R\$9.955,00	33,64%	SEGUIE O HISTORICO DE COMPRAS: 30/05/2023 [ANEXO] FORNECEDOR: MATEUS SUPERMERCADO S A NF:29637
13	Flocão de Milho embalagem de 500g, contendo a identificação do produto marca do fabricante com data de fabricação e validade mínimo de 12 meses da entrega do produto. (Não Perecível)	UND	7.875	R\$ 1,87	R\$14.726,25	R\$1,39	R\$0,11	R\$0,01	R\$0,01	R\$1,52	R\$0,35	R\$2.756,25	18,72%	SEGUIE O HISTORICO DE COMPRAS: 01/06/2023 [ANEXO] FORNECEDOR: MATEUS SUPERMERCADO S.A NF:29687
14	Pão doce tipo hot dog de 70g produto obtido por processamento tecnológico adequado com farinha de trigo fermentado biológico, água, sal e óleo, embalado em saco plástico transparente, não apresentar odor de fumaça, rótulo de validade de acordo com a legislação vigente. (Perecível)	UND	112.500	R\$ 0,69	R\$77.625,00	R\$ 0,40	R\$0,03	R\$0,01	R\$0,01	R\$0,45	R\$0,24	R\$27.000,00	34,78%	SEGUIE O HISTORICO DE COMPRAS: 12/06/2023 [ANEXO] FORNECEDOR: BALTAZAR BENTO SERAFIM NF 233124238
16	Milho branco quebrado para mingau 500g liento de mofo, odores estranhos e de substância nociva, embalagem em pacotes de 500g de plásticos. (Não Perecível)	Pct	3.125	R\$ 6,89	R\$21.531,25	R\$ 4,10	R\$0,32	R\$0,04	R\$0,04	R\$4,50	R\$2,39	R\$7.468,75	34,69%	SEGUIE O HISTORICO DE COMPRAS: 07/06/2023 [ANEXO] FORNECEDOR: PR PALMÃO DE SOLISA LTDA NF:000000086
17	Carne Bovina moída desossada in natura recebimento em temperatura abaixo de 0º graus celsius (congelada), o gênero deverá ser fresco, conter no máximo 10% de gordura, ter aspecto próprio, não amolecido e nem pegajoso, cor própria sem manchas esverdeadas, cheiro e sabor próprio, com ausência de sujidades, parasitas e larvas. Sem adição de água no interior do produto. Sem empacotamento a vácuo. A entrega deverá ser feita em sacos separados de 03 kg. Não será aceito carnes que passaram por processos de industrialização. (Perecível)	KG	1.200	R\$ 25,99	R\$31.188,00	R\$ 16,50	R\$1,32	R\$0,16	R\$0,16	R\$18,14	R\$7,85	R\$9.420,00	30,20%	SEGUIE O HISTORICO DE COMPRAS: 13/06/2023 [ANEXO] FORNECEDOR: VIVIANE SOARES SILVA NF 000.000.001
18	Coxa e sobrecoxa: Carne de frango tipo coxa e sobrecoxa congelada com adição de água de no máximo de 5%. Aspecto próprio, não amolecido e nem pegajoso, cor própria sem manchas esverdeadas, cheiro e sabor próprio, com ausência de sujidades, parasitas e larvas. Com registro no SIF ou SISP. Acondicionadas em sacos plásticos transparente e atóxico, limpo, não violado, resistente, que garanta a integridade do produto até o momento do consumo. A embalagem deverá conter externamente os dados de identificação, procedência, informações nutricionais, número do lote, data de fabricação, data de validade e quantidade do produto. Não serão aceitos produtos com embalagem, furadas ou em condições anormais. (Perecível)	KG	2.900	R\$ 11,88	R\$34.472,00	R\$ 7,99	R\$0,03	R\$0,01	R\$0,07	R\$4,10	R\$1,58	R\$10.382,00	30,65%	SEGUIE O HISTORICO DE COMPRAS: 29/05/2023 [ANEXO] FORNECEDOR: FRIOBOM NF:3293371
19	Ovos vermelhos ou brancos de galinha, frescos, tamanho médio ou superior, pesando no mínimo 55g por unidade, conforme decreto lei nº 3748 de 12/07/93. Deve estar embalado em caixa descartável, com capacidade para uma dúzia, com identificação do produtor e prazo de validade. Embalagem secundária: caixa de papelão reforçada, devidamente lacrada com fita adesiva e identificada com rótulo e etiqueta, conforme legislação vigente. Deve ter certificado de inspeção estadual (IIE) ou federal(SIF). Validade mínima de 30 dias da data de entrega. (Perecível)	DUZIA	8.250	R\$ 10,85	R\$89.512,50	R\$ 6,50	R\$0,52	R\$0,06	R\$0,06	R\$7,14	R\$3,71	R\$30.607,50	34,19%	SEGUIE O HISTORICO DE COMPRAS: 30/05/2023 [ANEXO] FORNECEDOR: MATEUS SUPERMERCADO S A NF:29637
20	Flocão de Milho embalagem de 500g, contendo a identificação do produto marca do fabricante com data de fabricação e validade mínimo de 12 meses da entrega do produto. (Não Perecível)	Und	23.625	R\$ 1,47	R\$44.178,75	R\$1,39	R\$0,11	R\$0,01	R\$0,01	R\$1,52	R\$0,35	R\$8.268,75	18,72%	SEGUIE O HISTORICO DE COMPRAS: 01/06/2023 [ANEXO] FORNECEDOR: MATEUS SUPERMERCADO S.A NF:29687
21	Pão doce tipo hot dog de 70g produto obtido por processamento tecnológico adequado com farinha de trigo fermentado biológico, água, sal e óleo, embalado em saco plástico transparente, não apresentar odor de fumaça,	UND	337.500	R\$ 0,59	R\$232.875,00	R\$ 0,40	R\$0,03	R\$0,01	R\$0,01	R\$0,45	R\$0,24	R\$81.000,00	34,78%	SEGUIE O HISTORICO DE COMPRAS: 12/06/2023 [ANEXO] FORNECEDOR:

RECEBEMOS DE 51.010.244 VIVIANE SOARES SILVA OS PRODUTOS/SERVIÇOS CONSTANTES DA NOTA FISCAL INDICADA AO LADO		NF-e
DATA DE RECEBIMENTO	IDENTIFICAÇÃO E ASSINATURA DO RECEBIDOR	Nº 000.000.001
		SÉRIE: 1

51.010.244 VIVIANE SOARES SILVA RUA SAO JOAQUIM, 29 - - CENTRO, Trizidela do Vale, MA - CEP: 65727000 - Fone/Fax: 9999335822	DANFE Documento Auxiliar da Nota Fiscal Eletrônica 0 - Entrada 1 - Saída 1 Nº 000.000.001 SÉRIE: 1 Página 1 de 1	CONTROLE DO FISCO  CHAVE DE ACESSO 2123 0650 0103 4400 0195 5500 1000 0000 0116 0200 0500 Consulta de autenticidade no portal nacional da NF-e www.nfe.fazenda.gov.br/portal ou no site da Sefaz Autorizadora
---	--	---

NATUREZA DA OPERAÇÃO VENDA	PROTÓCOLO DE AUTORIZAÇÃO DE USO 421230017978934 - 13/06/2023 14:32
INSCRIÇÃO ESTADUAL 128086858	INSCRIÇÃO ESTADUAL DO SUBST. TRIB CNPJ/CPF 51.010.244/0001-96

DESTINATÁRIO/REMETENTE		CNPJ/CPF	DATA DA EMISSÃO
NOME/RAZÃO SOCIAL J.L. SARAIVA LDTA		28.634.060/0001-85	13/06/2023
ENDEREÇO PDA DO BOM JESUS, 22 - ANEXO A	BARRIO/DISTRITO ZONA RURAL	CEP 65728-000	DATA DE ENTRADA/SAÍDA
MUNICÍPIO Lima Campos	FUNDEPAT MA	INSCRIÇÃO ESTADUAL 125407815	HORA DE ENTRADA/SAÍDA

FATURA

CÁLCULO DO IMPOSTO					
BASE DE CÁLCULO DO ICMS	VALOR DO ICMS	BASE DE CÁLCULO DO ICMS ST	VALOR DO ICMS ST	VALOR TOTAL DOS PRODUTOS	
0,00	0,00	0,00	0,00	3.300,00	
VALOR DO FRETE	VALOR DO SEGURO	DESCONTO	OUTRAS DESPESAS ACESSÓRIAS	VALOR DO IPI	VALOR TOTAL DA NOTA
0,00	0,00	0,00	0,00	0,00	3.300,00

TRANSPORTADOR/VOLUMES TRANSPORTADOS					
RAZÃO SOCIAL	FRETE POR CONTA	CÓDIGO ANTI	PLACA DO VEÍCULO	UF	CNPJ/CPF
	9 - Sem Frete				
ENDEREÇO	MUNICÍPIO			UF	INSCRIÇÃO ESTADUAL
QUANTIDADE	ESPECIE	MARCA	NUMERAÇÃO	PESO BRUTO	PESO LÍQUIDO



DADOS DO PRODUTO/SERVIÇO													
CÓDIGO	DESCRIÇÃO DO PRODUTO/SERVIÇO	NCM/SH	EST	CFOP	UNID	QTD	VL. UNT	VL. TOTAL	BC ICMS	VL. ICMS	VL. IPI	ALIQ ICMS	ALIQ IPI
001	CARNE MOIDA BOVINA IN NATURA	02102000	0102	5102	KG	200,0000	16,5000	3.300,00			0,00		0,00

PEDREIRAS/MA
 Proc. 1505008/2023
 FLS. 404
 Rub. *u*

CÁLCULO DO ISSQN			
INSCRIÇÃO MUNICIPAL	VALOR TOTAL DOS SERVIÇOS	BASE DE CÁLCULO DO ISSQN	VALOR DO ISSQN

DADOS ADICIONAIS	
INFORMAÇÕES COMPLEMENTARES	RESERVADO AO FISCO

RECEBEMOS DE MATEUS SUPERMERCADOS SA - MIX PEDREIRAS OS PRODUTOS CONSTANTES NA NOTA FISCAL INDICADA AO LADO.		NF-# Nº 29701 SÉRIE: 2
DATA DE RECEBIMENTO	IDENTIFICAÇÃO E ASSINATURA DO RECEBEDOR	

 <p>MATEUS SUPERMERCADOS SA - AVE JOAO DO VALE SAO FRANCISCO, PEDREIRAS, MA - CEP: 65725000 Fone/Fax: 9821083500</p>	<p>DANFE DOCUMENTO AUXILIAR DE NOTA FISCAL ELETRÔNICA</p> <p>0 - ENTRADA 1 - SAÍDA</p> <p>Nº 29701 SÉRIE: 2 FOLHA 1 / 1</p>	<p>CONTROLE DO FISCAL</p>  <p>CHAVE DE ACESSO 2123 0603 9955 1500 9709 5500 2000 0297 0118 4184 9280</p> <p>Consulta de autenticidade no portal nacional da NF-e www.nfe.fazenda.gov.br/portal ou no site da Sefaz Autorizadora.</p>
	<p>NATUREZA DA OPERAÇÃO LANÇAMENTO EFETUADO EM DECORRÊNCIA DE EMISSÃO DE DOCUMENTO F</p> <p>INSCRIÇÃO ESTADUAL 125444796</p> <p>INSCRIÇÃO ESTADUAL DE SUBST. CNPJ 03.995.515/0097-09</p>	

<p>PROTÓCOLO DE AUTORIZAÇÃO DE USO 421230016407729 - 01/06/2023 14:42:45</p>	
---	--

<p>DESTINATÁRIO / REMETENTE</p> <p>NOME / RAZÃO SOCIAL J L SARAIVA</p> <p>ENDEREÇO ESTRADA BOM JESUS, 22</p> <p>MUNICÍPIO LIMA CAMPOS</p>		<p>CNPJ / CPF 28.634.060/0001-85</p> <p>BAIRRO / DISTRITO ZONA RURAL</p> <p>FONE / FAX 9981007870</p> <p>UF MA</p>	<p>DATA EMISSÃO 01/06/2023</p> <p>DATA ENTRADA / SAÍDA 01/06/2023</p> <p>HORA ENTRADA / SAÍDA 14:42:44</p>
--	--	--	---

TURA / DUPLICATA

05/06/2023
R\$ 13.875,00

CALCULO DO IMPOSTO							
BASE DE CALCULO DO ICMS	VALOR DO ICMS	BASE DE CALCULO DO ICMS SUBST.	VALOR DO ICMS SUBST.	VALOR TOTAL DOS PRODUTOS			
R\$ 9.250,46	R\$ 1.850,09	R\$ 0,00	R\$ 0,00	R\$ 13.875,00			
VALOR DO FRETE	VALOR DO SEGURO	DESCONTO	OUTRAS DESPESAS ACESSÓRIAS	VALOR TOTAL DO IPI	VALOR TOTAL DA NOTA		
R\$ 0,00	R\$ 0,00	R\$ 0,00	R\$ 0,00	R\$ 0,00	R\$ 13.875,00		

TRANSPORTADOR / VOLUMES TRANSPORTADOS							
NOME / RAZÃO SOCIAL		FRETE POR CONTA	CÓDIGO ANTT	PLACA DO VEÍCULO	UF	CNPJ / CPF	
		1-DESTINATARIO					
ENDEREÇO		MUNICÍPIO			UF	INSCRIÇÃO ESTADUAL	
QUANTIDADE	ESPÉCIE	MARCA	NUMERAÇÃO	PESO BRUTO	PESO LÍQUIDO		
2500	VOLUMES	DIVERSOS		517,5000	517,5000		

DADOS DO PRODUTOS / SERVIÇOS													
CÓDIGO	DESCRIÇÃO DOS PRODUTOS / SERVIÇOS	NCM/SH	EST	CPRO	UNCD	QUANT.	VALOR UNITÁRIO	VALOR TOTAL	BASE Cálculo	VALOR ICMS	IPIS	ALÍQUOTA ICMS %	IPIS %
271275	LEITE PD LEITBOM INT. 200G	04022110	020	5929	UN	2500	5,5300	13.875,00	9.250,46	1.850,09	0,00	20	0

PEDREIRAS/MA
Proc. 1605002/2023
Fls. 405
e

CALCULO DO ISSQN			
INSCRIÇÃO MUNICIPAL	VALOR TOTAL DOS SERVIÇOS	BASE DE CALCULO DO ISSQN	VALOR DO ISSQN

<p>INFORMAÇÕES COMPLEMENTARES</p> <p>NF Gerada pelo PDV: 119 e No. Cupom: 65380 e Def. pelo Vendedor 10086 - FRANCISCA DELMA DE SALES BRANDAO</p>	RESERVADO AO FISCAL
---	---------------------

RECEBEMOS DE MATEUS SUPERMERCADOS SA - MEA PEDREIRAS OS PRODUTOS CONSTANTES NA NOTA FISCAL INDICADA AO LADO		NF-e Nº 29637 SÉRIE: 2											
DATA DE RECEBIMENTO		IDENTIFICAÇÃO E ASSINATURA DO RECEBEDOR											
 <p>MATEUS SUPERMERCADOS SA -</p> <p>AVE JOAO DO VALE SAO FRANCISCO, PEDREIRAS, MA - CEP: 65725000 Fone/Fax: 9821083500</p>		<p>DANFE DOCUMENTO AUXILIAR DE NOTA FISCAL ELETRÔNICA</p> <p>0 - ENTRADA 1 - SAÍDA 1</p> <p>Nº 29637 SÉRIE: 2 FOLHA 1 / 1</p>											
		<p>CONTROLE DO FISCO</p> <p>CHAVE DE ACESSO 2123 0503 9955 1500 9709 5500 2000 0296 3718 3813 5380</p> <p>Consulta de autenticidade no portal nacional de NF-e www.nfe.fazenda.gov.br/portal ou no site da Sefaz Autorizadora.</p>											
NATUREZA DA OPERAÇÃO LANÇAMENTO EFETUADO EM DECORRÊNCIA DE EMISSÃO DE DOCUMENTO F		PROTOCOLO DE AUTORIZAÇÃO DE USO 421230016034608 - 30/05/2023 10:14:55											
INSCRIÇÃO ESTADUAL 125444796	INSCRIÇÃO ESTADUAL DE SUBST. 	CNPJ 03.995.515/0097-09											
DESTINATÁRIO / REMETENTE													
NOME / RAZÃO SOCIAL J L SARAIVA		CNPJ / CPF 28.634.060/0001-85	DATA EMISSÃO 30/05/2023										
ENDEREÇO ESTRADA BOM JESUS, 22		BARRIO / DISTRITO ZONA RURAL	CEP 65728-000										
MUNICÍPIO LIMA CAMPOS	FONE / FAX 9981007870	UF MA	INSCRIÇÃO ESTADUAL 125407815										
HORA ENTRADA / SAÍDA 10:14:53													
NATUREZA / DUPLICATA													
001 19/06/2023 R\$ 288,20	002 27/06/2023 R\$ 288,20	003 07/07/2023 R\$ 288,20											
CÁLCULO DO IMPOSTO													
DE CÁLCULO DO ICMS R\$ 514,67	VALOR DO ICMS R\$ 102,93	BASE DE CÁLCULO DO ICMS SUBST. R\$ 0,00	VALOR DO ICMS SUBST. R\$ 0,00										
VALOR TOTAL DOS PRODUTOS R\$ 864,60	VALOR DO FRETE R\$ 0,00	VALOR DO SEGURO R\$ 0,00	DESCONTO R\$ 0,00										
OUTRAS DESPESAS ACESSÓRIAS R\$ 0,00	VALOR TOTAL DO IPI R\$ 0,00	VALOR TOTAL DA NOTA R\$ 864,60											
TRANSPORTADOR / VOLUMES TRANSPORTADOS													
NOME / RAZÃO SOCIAL		FRETE POR CONTA 1-DESTINATARIO	CÓDIGO ANTT										
ENDEREÇO		PLACA DO VEÍCULO	UF										
MUNICÍPIO		UF	INSCRIÇÃO ESTADUAL										
QUANTIDADE 132	ESPÉCIE VOLUMES	MARCA DIVERSOS	NUMERAÇÃO										
PESO BRUTO 88,2600		PESO LÍQUIDO 88,2600											
DADOS DO PRODUTO / SERVIÇOS													
CÓDIGO	DESCRIÇÃO DOS PRODUTOS / SERVIÇOS	NCM/SH	CEP	CFOP	UNID.	QUANT.	VALOR UNITÁRIO	VALOR TOTAL	BASE CÁLCULO	VALOR ICMS	IPI	ALÍQUOTA ICMS %	IPI %
494760	MARGARINA PRIMOR C/SAL 500G	15171000	020	5928	UN	120	5,3800	646,80	446,42	89,28	0,00	20	0
320249	OVOS SÓLTO BRANCO 30X1	04072100	020	5929	BD	12	16,2500	195,00	68,25	13,65	0,00	20	0

PEDREIRAS/MA
Proc. 1905002/2023
FLS. 406
Rub. u

CÁLCULO DO ISSQN			
INSCRIÇÃO MUNICIPAL	VALOR TOTAL DOS SERVIÇOS	BASE DE CÁLCULO DO ISSQN	VALOR DO ISSQN

INFORMAÇÕES COMPLEMENTARES NF Gerada pelo PDV: 119 e No. Cupom: 65025 e Def. pelo Vendedor 21135 - MARCIO DA SILVA SANTOS	RESERVA DO FISCO
---	------------------



**ARMAZEM MATEUS S.A. -
CD87**

ROD BR 010 KM 241
VILA DAVI II, DAVINOPOLIS, MA - CEP:
65297000 Fone/Fax: 9935855219

DOCUMENTO AUXILIAR
DE NOTA FISCAL
ELETRÔNICA



0 - ENTRADA
1 - SAÍDA **1**
Nº 7071810
SÉRIE: 2
FOLHA 1 / 1

CHAVE DE ACESSO:
2123 0623 4394 4100 1595 5500 2007 0718 1018 4621 6925

Consulta de autenticidade no portal nacional de NF-e
www.nfe.fazenda.gov.br/portal ou no site da Sefaz Autorizadora.

NATUREZA DA OPERAÇÃO: **VENDA DE MERCADORIA ADQUIRIDA OU RECEBIDA DE TERCEIROS**
PROTOCOLO DE AUTORIZAÇÃO DE USO: **421230017565493 - 12/06/2023 17:07:53**

INSCRIÇÃO ESTADUAL: **123236690** INSCRIÇÃO ESTADUAL SUJEITA: _____ CNPJ: **23.439.441/0015-95**

DESTINATÁRIO / REMETENTE
NOME / RAZÃO SOCIAL: **J L SARAIVA** CNPJ / CPF: **28.634.060/0001-85** DATA EMISSÃO: **12/06/2023**
ENDEREÇO: **ESTRADA BOM JESUS, 22** BAIRRO / DISTRITO: **ZONA RURAL** CEP: **65728-000** DATA ENTRADA / SAÍDA: **12/06/2023**
MUNICÍPIO: **LIMA CAMPOS** FONE / FAX: **9981007870** UF: **MA** INSCRIÇÃO ESTADUAL: **125407815** HORA ENTRADA / SAÍDA: **17:07:52**

FATURA / DUPLICATA
001 002 003
04/07/2023 14/07/2023 24/07/2023
R\$ 245,80 R\$ 245,00 R\$ 245,00

CALCULO DO IMPOSTO
BASE DE CALCULO DO ICMS: **R\$ 382,20** VALOR DO ICMS: **R\$ 76,44** BASE DE CALCULO DO ICMS SUBST: **R\$ 0,00** VALOR DO ICMS SUBST: **R\$ 0,00** VALOR TOTAL DOS PRODUTOS: **R\$ 736,80**
VALOR DO FRETE: **R\$ 0,00** VALOR DO SEGURO: **R\$ 0,00** DESCONTO: **R\$ 0,00** OUTRAS DESPESAS ACESSÓRIAS: **R\$ 0,00** VALOR TOTAL DO B/P: **R\$ 0,00** VALOR TOTAL DA NOTA: **R\$ 736,80**

TRANSPORTADOR / VOLUMES TRANSPORTADOS
NOME / RAZÃO SOCIAL: _____ ENDEREÇO: _____ MUNICÍPIO: _____ UF: _____ INSCRIÇÃO ESTADUAL: _____
FRETE POR CONTA: **0-EMITENTE** CÓDIGO ANTT: _____ PLACA DO VEICULO: _____ UF: _____ CNPJ / CPF: _____
QUANTIDADE: **240** ESPÉCIE: **VOLUMES** UNIDADE: **DIVERSOS** NUMERAÇÃO: _____ PESO BRUTO: **129,4800** PESO LÍQUIDO: **129,4800**

CÓDIGO	DESCRIÇÃO DOS PRODUTOS / SERVIÇOS	NOM/SH	CBT	DIOP	UNID	QUANT.	VALOR UNITÁRIO	VALOR TOTAL	BASE			VALOR		ALÍQUOTA	
									ICMS	ICMS %	ICMS	ICMS %	ICMS %	ICMS %	
6308	MARGARINA PURO SABOR 500G	19171000	020	5102	UN	120	4,9500	598,80	299,40	59,88	0,00	20	0		
291606	VINAGRE ALCOOL GOTA PET 500ML	22090000	020	9102	UN	120	1,1500	138,00	82,80	18,58	0,00	20	0		

PEDREIRAS/MA
Proc. 1505002/2023
FLS. 407
Rub. 2

CALCULO DO ISSQN
INSCRIÇÃO MUNICIPAL: _____ VALOR TOTAL DOS SERVIÇOS: _____ BASE DE CALCULO DO ISSQN: _____ VALOR DO ISSQN: _____

INFORMAÇÕES COMERCIAIS: **CONHECIMENTO: 4442601. PLACA: BYB-8625 MOTORISTA: ADRIANO HOLANDA LIMA. VENDEDOR: N R SERRA SILVA.**
RESERVAÇÃO DE FISCOS: _____

RECEBEMOS DE MATEUS SUPERMERCADOS SA - MES PEDREIRAS OS PRODUTOS CONSTANTES NA NOTA FISCAL INDICADA AO LADO.		Nº 29687
DATA DE RECEBIMENTO	IDENTIFICAÇÃO E ASSINATURA DO RECEBEDOR	SÉRIE: 2

 <p>MATEUS SUPERMERCADOS SA -</p> <p>AVE JOAO DO VALE SAO FRANCISCO, PEDREIRAS, MA - CEP: 65725000 Fone/Fax: 9821083500</p>	<p>DANFE DOCUMENTO AUXILIAR DE NOTA FISCAL ELETRONICA</p> <p>0 - ENTRADA 1 - SAIDA 1</p> <p>Nº 29687</p> <p>SÉRIE: 2 FOLHA 1 / 1</p>	<p>CONTROLE DO FISCO</p>  <p>CHAVE DE ACESSO 2123 0603 9955 1500 9709 5500 2000 0296 8718 4184 7839</p> <p>Consulta de autenticidade no portal nacional de NF-e www.nfe.fazenda.gov.br/portal ou no site da Sefaz Autorizadora.</p>
---	---	---

NATUREZA DA OPERAÇÃO LANÇAMENTO EFETUADO EM DECORRÊNCIA DE EMISSÃO DE DOCUMENTO F	PROTOCOLO DE AUTORIZAÇÃO DE USO 421230016371120 - 01/06/2023 10:09:04
---	---

INSCRIÇÃO ESTADUAL 125444796	INSCRIÇÃO ESTADUAL DE SUBST. 	CNPJ 03.995.515/0097-09
--	----------------------------------	-----------------------------------

DESTINATÁRIO / REMETENTE		
NOME / RAZÃO SOCIAL J L SARAIVA	CNPJ / CPF 28.634.060/0001-85	DATA EMISSÃO 01/06/2023
ENDEREÇO ESTRADA BOM JESUS, 22	BARRIO / DISTRITO ZONA RURAL	CEP 65728-000
MUNICÍPIO LIMA CAMPOS	UF MA	INSCRIÇÃO ESTADUAL 125407815
TELEFONE / FAX 9981007870	INSCRIÇÃO ESTADUAL 125407815	HORA ENTRADA / SAÍDA 10:09:03

TURA / DUPLICATA 1
05/06/2023 R\$ 2.085,00

CÁLCULO DO IMPOSTO					
BASE DE CÁLCULO DO ICMS R\$ 1.042,50	VALOR DO ICMS R\$ 208,50	BASE DE CÁLCULO DO ICMS SUBST. R\$ 0,00	VALOR DO ICMS SUBST. R\$ 0,00	VALOR TOTAL DOS PRODUTOS R\$ 2.085,00	
VALOR DO FRETE R\$ 0,00	VALOR DO SEGURO R\$ 0,00	DESCONTO R\$ 0,00	OUTRAS DESPESAS ACESSÓRIAS R\$ 0,00	VALOR TOTAL DO IPI R\$ 0,00	VALOR TOTAL DA NOTA R\$ 2.085,00

TRANSPORTADOR / VOLUMES TRANSPORTADOS					
NOME / RAZÃO SOCIAL	FRETE POR CONTA 1-DESTINATARIO	CÓDIGO ANTT	PLACA DO VEICULO	UF	CNPJ / CPF
ENDEREÇO	MUNICÍPIO	UF	INSCRIÇÃO ESTADUAL		
QUANTIDADE 1500	ESPÉCIE VOLUMES	MARCA DIVERSOS	NUMERAÇÃO	PESO BRUTO 769,5000	PESO LÍQUIDO 769,5000

CÓDIGO	DESCRIÇÃO DOS PRODUTOS / SERVIÇOS	NON/BN	CST	CPOP	UNID	QUANT.	VALOR UNITÁRIO	VALOR TOTAL	BASE		VALOR		ALÍQUOTA	
									Cálculo	ICMS	ICMS %	ICMS %		
363250	FLOCAO MILHO BELL SABOR TRAD 500G	11022000	020	5929	UN	1500	1,3900	2.085,00	1.042,50	208,50	0,00	20	0	

PEDREIRAS/MA
Proc. 1505001/202.3
FLS. 408
Rub. u

CÁLCULO DO ISSQN			
INSCRIÇÃO MUNICIPAL	VALOR TOTAL DOS SERVIÇOS	BASE DE CÁLCULO DO ISSQN	VALOR DO ISSQN

INFORMAÇÕES COMPLEMENTARES NF Gerada pelo PDV: 119 e No. Cupom: 65383 e Def. pelo Vendedor 10086 - FRANCISCA DELMA DE SALES BRANDAO	RESERVAÇÃO AO FISCO
--	---------------------

RECEBIMOS DE P R PAIXAO DE SOUSA LTDA OS PRODUTOS/SERVICOS CONSTANTES DA NOTA FISCAL EMITIDA AO LADO		Nº
		Nº 000.000.086
DATA DE RECEBIMENTO:	IDENTIFICAÇÃO E ASSINATURA DO RECEBEDOR	SÉRIE: 1

P R PAIXAO DE SOUSA LTDA AVE SANTOS DUMONT, 762 - ANEXO A - CENTRO, Casias, MA - CEP: 65602310	DANFE Documento Auxiliar da Nota Fiscal Eletrônica 0 - Entrada 1 - Saída 1	CNF/DI/DE DO FISCO  CHAVE DE ACESSO 2123 0638 3676 4900 0118 5500 1000 0000 8618 0420 1060 Consulta de autenticidade no portal nacional da NF-e www.nfe.fazenda.gov.br/portal ou no site da Sefaz Autorizadora
	Nº 000.000.086 SÉRIE: 1 Página 1 de 1	PROTOCOLO DE AUTORIZAÇÃO DE USO 421230017070022 - 07/06/2023 15:56

NATUREZA DA OPERAÇÃO VENDA A VISTA	INSCRIÇÃO ESTADUAL DO SUBST. TRIBUT	CNPJ / CPF 38.367.649/0001-18
INSCRIÇÃO ESTADUAL 126625859		

DESTINATÁRIO/REMETENTE		CNPJ/CPF	DATA DA EMISSÃO
NOME RAZÃO SOCIAL J L SARAIVA LTDA		28.634.060/0001-85	07/06/2023
ENDEREÇO PDA DO BOM JESUS, 22 - ANEXO A	BARRIO/CIDADE ZONA RURAL	CEP 65728-000	DATA DE ENTRADA/SAÍDA 07/06/2023
MUNICÍPIO Lima Campos	FUNDTAX	UF MA	HORA DE ENTRADA/SARDA 15:45
		INSCRIÇÃO ESTADUAL 125407815	

FATURA

CÁLCULO DO IMPOSTO					
BASE DE CÁLCULO DO ICMS	VALOR DO ICMS	BASE DE CÁLCULO DO ICMS-ST	VALOR DO ICMS-ST	VALOR TOTAL DOS PRODUTOS	
0,00	0,00	0,00	0,00	1.503,80	
VALOR DO IPI	VALOR DO IPI-ST	DEBITO	OUTRAS DESPESAS ACESÓRIAS	VALOR DO IPI	VALOR TOTAL DA NOTA
0,00	0,00	0,00	0,00	0,00	1.503,80

TRANSPORTADOR/VOLUMES TRANSPORTADOS					
RAZÃO SOCIAL	TIPO DE CONTRATAÇÃO	CODIGO ANTT	PLACA DO VEICULO	UF	CNPJ/CPF
	3-Remetente Próprio				
ENDEREÇO	MUNICÍPIO		UF	INSCRIÇÃO ESTADUAL	
QUANTIDADE	ESPECIE	MARCA	NUMERAÇÃO	PESO BRUTO	PESO LIQUIDO

DADOS DO PRODUTO/SERVIÇO													
CODIGO	DESCRIÇÃO DO PRODUTO/SERVIÇO	NCM/SH	CFI	CFOP	UNID	QTD	VLR UNIT	VLR TOTAL	ICMS	VLR ICMS	VLR IPI	ALIQ ICMS	ALIQ IPI
01	MILHO VERDE EM SACHÊ - 300G - QUERO	19251000	0400	5102	SAC	120,0000	2,1900	262,80					
02	CONDIMENTO MISTO 100G - DONA CLARA	19251000	0400	5102	PCT	200,0000	0,5500	110,00					
03	MOLHO DE TOMATE TRADICIONAL 340G - MARATA	19251000	0400	5102	SAC	120,0000	0,9900	118,80					
04	SAL FINO E TODADO 1 KG - DOM DE MESA	19251000	0400	5102	KG	50,0000	0,6900	34,50					
05	CORANTE DE 100G - CORINGA	19251000	0400	5102	PCT	200,0000	0,5900	118,00					
06	MILHO BRANCO QUEBRADO 500G - AMAFIT	19251000	0400	5102	PCT	100,0000	4,1000	410,00					
07	COMPLEMENTO ALIMENTAR 210G - NESTLÉ	19251000	0400	5102	PCT	120,0000	3,6900	442,80					

PEDREIRAS/MA
 Proc. 1505002/2023
 FLS. 409
 Rub. *u*

CÁLCULO DO ISSQN			
INSCRIÇÃO MUNICIPAL	VALOR TOTAL DOS SERVIÇOS	BASE DE CÁLCULO DO ISSQN	VALOR DO ISSQN

DADOS ADICIONAIS	
INFORMAÇÕES COMPLEMENTARES	RESERVADO AO FISCO



DATA DE RECEBIMENTO	IDENTIFICAÇÃO E	NFA-e Nº 233124238 SÉRIE: 890
---------------------	-----------------	--

IDENTIFICAÇÃO DO EMITENTE BALTAZAR BENTO SERAFIM 14989564839 RUA DA CORRENTE 14 - PARQUE HENRIQUE DE OLIVEIRA PEDREIRAS - MA CEP: 65725-000 FONE: (00) 0968-3042	DANFE DOCUMENTO AUXILIAR DE NOTA FISCAL ELETRÔNICA 0 - ENTRADA 1 - SAIDA <input checked="" type="checkbox"/> Nº 233124238 SÉRIE: 890 FOLHA 1 / 1	 CHAVE DE ACESSO 2123 0803 5262 5200 0147 5089 0233 1242 3810 0393 6200 Consulta de autenticidade no portal nacional da NF-e www.nfe.fazenda.gov.br/portal ou no site da Sefaz Autorizadora.
---	--	---

NATUREZA DA OPERAÇÃO Venda de produção do estabelecimento	PROTOCOLO DE AUTORIZAÇÃO DE USO 421230017549003-12/06/2023
---	--

INSCRIÇÃO ESTADUAL 127546235	INSCRIÇÃO ESTADUAL DE SUBST.	CNPJ / CPF 46.261.027/0001-39
--	------------------------------	---

DESTINATÁRIO / REMETENTE NOME / RAZÃO SOCIAL J L SARAIVA LTDA		CNPJ / CPF 28634060000185	DATA EMISSÃO 12/06/2023
ENDEREÇO PDA DO BOM JESUS 22 ANEXO A	BARRIO / DISTRITO ZONA RURAL	CEP 65728-000	DATA ENTRADA / SAIDA
MUNICÍPIO LIMA CAMPOS	FONE / FAX (00) 0810-0787	UF MA	INSCRIÇÃO ESTADUAL 125407815
			HORA ENTRADA / SAIDA

CALCULO DO IMPOSTO								
BASE CALC. DO ICMS	VALOR DO ICMS	BASE CALC. ICMS ST	VALOR DO ICMS SUBST	V. IMP. IMPORTAÇÃO	V. ICMS UF REMET.	VALOR DO FCP	VALOR DO PIS	V. TOTAL PRODUTO
0,00	0,00	0,00	0,00	0,00	0,00	0,00	0,00	5.200,00
VALOR DO FRETE	VALOR DO SEGURO	DESCONTO	OUTRAS DESPESAS	VALOR TOTAL IPI	V. ICMS UF DEST.	V. TOT. TRIB.	VALOR DA COPIME	V. TOTAL DA NOTA
0,00	0,00	0,00	0,00	0,00	0,00	0,00	0,00	5.200,00

TRANSPORTADOR / VOLUMES TRANSPORTADOS						
NOME / RAZÃO SOCIAL	FRETE POR CONTA	CÓDIGO ANTT	PLACA DO VEICULO	UF	CNPJ / CPF	
-	-	-	-	-	-	
ENDEREÇO	MUNICÍPIO	UF	INSCRIÇÃO ESTADUAL			
-	-	MA	-			
QUANTIDADE	ESPÉCIE	MARCA	NUMERAÇÃO	PESO BRUTO	PESO LÍQUIDO	
-	-	-	-	-	-	

DADOS DO PRODUTO / SERVIÇOS												
CODIGO	DESCRIÇÃO DOS PRODUTOS / SERVIÇOS	NCM/SH	DI	CFOP	UNID	QUANT	VALOR UNITÁRIO	VALOR TOTAL	BASE CÁLCULO	VALOR ICMS	IP	ALÍQUOTA ICMS %
80022128	PÃO DOCE TIPO HOT DOG 700 - TATAS	19039010		5101	GRAMAS	13000	0,40	5.200,00	0,00	0,00		0%

PEDREIRAS/MA
Proc. 1505002/2023
FLS. 411
Rub. 1

INFORMAÇÕES COMPLEMENTARES	RESERVADO AO FISCO
-	

RECEBEMOS DE MATEUS SUPERMERCADOS SA - ME PEDREIRAS OS PRODUTOS CONSTANTES NA NOTA FISCAL INDICADA AO LADO.		NF-e Nº 29687
DATA DE RECEBIMENTO	IDENTIFICAÇÃO E ASSINATURA DO RECEBEDOR	SÉRIE: 2

 <p>MATEUS SUPERMERCADOS SA -</p> <p>AVE JOAO DO VALE SAO FRANCISCO, PEDREIRAS, MA - CEP: 65725000 Fone/Fax: 9821083500</p>	<p>DANFE DOCUMENTO AUXILIAR DE NOTA FISCAL ELETRÔNICA</p> <p>0 - ENTRADA 1 - SAÍDA 1</p> <p>Nº 29687 SÉRIE: 2 FOLHA 1 / 1</p>	<p>CONTROLE DO FISCAL</p>  <p>CHAVE DE ACESSO 2123 0603 9955 1500 9709 5500 2000 0296 8718 4184 7839</p> <p>Consulta de autenticidade no portal nacional da NF-e www.nfe.fazenda.gov.br/portal ou no site da Sefaz Autorizadora.</p>	
	NATUREZA DA OPERAÇÃO LANÇAMENTO EFETUADO EM DECORRÊNCIA DE EMISSÃO DE DOCUMENTO F		PROTOCOLO DE AUTORIZAÇÃO DE USO 421230016371120 - 01/06/2023 10:09:04
	INSCRIÇÃO ESTADUAL 125444796	INSCRIÇÃO ESTADUAL DE SUBST.	CNPJ 03.995.515/0097-09

DESTINATÁRIO / REMETENTE	DATA EMISSÃO 01/06/2023
NOME / RAZÃO SOCIAL J L SARAIVA	CNPJ / CPF 28.634.060/0001-85
ENDERECO ESTRADA BOM JESUS, 22	DATA ENTRADA / SAÍDA 01/06/2023
BARRIO / DISTRITO ZONA RURAL	CEP 65728-000
MUNICIPIO LIMA CAMPOS	HORA ENTRADA / SAÍDA 10:09:03
FGNE / FAX 9981007870	UF MA
INSCRIÇÃO ESTADUAL 125407815	

TURA / DUPLICATA				
05/06/2023 R\$ 2.085,00				
CÁLCULO DO IMPOSTO				
BASE DE CÁLCULO DO ICMS R\$ 1.042,50	VALOR DO ICMS R\$ 208,50	BASE DE CÁLCULO DO ICMS SUBST. R\$ 0,00	VALOR DO ICMS SUBST. R\$ 0,00	VALOR TOTAL DOS PRODUTOS R\$ 2.085,00
VALOR DO FRETE R\$ 0,00	VALOR DO SEGURO R\$ 0,00	DESCONTO R\$ 0,00	OUTRAS DESPESAS ACESSÓRIAS R\$ 0,00	VALOR TOTAL DO IPI R\$ 0,00
VALOR TOTAL DA NOTA R\$ 2.085,00				

TRANSPORTADOR / VOLUMES TRANSPORTADOS					
NOME / RAZÃO SOCIAL	FRETE POR CONTA 1-DESTINATARIO	CÓDIGO ANTT	PLACA DO VEICULO	UF	CNPJ / CPF
ENDERECO	MUNICIPIO	UF	INSCRIÇÃO ESTADUAL		
QUANTIDADE 1500	ESPÉCIE VOLUMES	MARCA DIVERSOS	NUMERAÇÃO	PESO BRUTO 769,5000	PESO LÍQUIDO 769,5000

DADOS DO PRODUTOS / SERVIÇOS		BASE		VALOR		ALÍQUOTA							
CÓDIGO	DESCRIÇÃO DOS PRODUTOS / SERVIÇOS	NCM/SH	ICMS	ICMS %	ICMS %	ICMS %	ICMS %						
363250	FLOCAO MILHO BELL SABOR TRAD 500G	11022000	020	5929	UN	1500	1,3900	2,085,00	1.042,50	208,50	0,00	20	0

PEDREIRAS/MA
Proc. 1505002/2023
FLS. 414
Rub.

CÁLCULO DO ISSQN			
INSCRIÇÃO MUNICIPAL	VALOR TOTAL DOS SERVIÇOS	BASE DE CÁLCULO DO ISSQN	VALOR DO ISSQN

INFORMAÇÕES COMPLEMENTARES NF Gerada pelo PDV: 119 e No. Cupom: 65383 e Def. pelo Vendedor 10086 - FRANCISCA DELMA DE SALES BRANDAO	RESERVAÇÃO AO FISCAL
--	----------------------

RECEBEMOS DE P R PAIXAO DE SOUSA LTDA OS PRODUTOS/SERVIÇOS CONSTANTES DA NOTA FISCAL ENDIRCADA AO LAIR3		Nº 000.000.086
DATA DO RECEBIMENTO	IDENTIFICAÇÃO E ASSINATURA DO RECEBEDOR	SÉRIE: 1

P R PAIXAO DE SOUSA LTDA AVE SANTOS DUMONT, 762 - ANEXO A - CENTRO, Caxias, MA - CEP: 65602310	DANFE Documento Auxiliar da Nota Fiscal Eletrônica 0 - Entrada 1 - Saída	CONTROLE DO FISCO  CHAVE DE ACESSO 2123 0638 3676 4900 0118 5500 1000 0000 8618 0420 1060
	Nº 000.000.086 SÉRIE: 1 Página 1 de 1	Consulta de autenticidade no portal nacional da NF-e www.nfe.fazenda.gov.br/portal ou no site da Sefaz Autorizadora PROTOCOLO DE AUTORIZAÇÃO DE USO 421230017070022 - 07/06/2023 15:56

NATUREZA DA OPERAÇÃO VENDA A VISTA	INSCRIÇÃO ESTADUAL 126625859	INSCRIÇÃO ESTADUAL DO SUBST. TRD.	CNPJ / CPF 38.367.649/0001-18
---------------------------------------	---------------------------------	-----------------------------------	----------------------------------

DESTINATÁRIO/REMETENTE			
NOME RAZÃO SOCIAL J L SARAIVA LTDA	CNPJ/CPF 28.634.060/0001-85	DATA DA EMISSÃO 07/06/2023	
ENDEREÇO PDA DO BOM JESUS, 22 - ANEXO A	BAIRRO-DISTRITO ZONA RURAL	CEP 65728-000	DATA DE ENTRADA/SAÍDA 07/06/2023
MUNICÍPIO Lima Campos	FONE/FAX	UF MA	INSCRIÇÃO ESTADUAL 125407815
			HORA DE ENTRADA/SAÍDA 15:45

FATURA

CÁLCULO DO IMPOSTO					
BASE DE CÁLCULO DO ICMS 0,00	VALOR DO ICMS 0,00	BASE DE CÁLCULO DO ICMS ST 0,00	VALOR DO ICMS ST 0,00	VALOR TOTAL DOS PRODUTOS 1.503,80	
VALOR DO FRETE 0,00	VALOR DO SEGURO 0,00	DESCONTO 0,00	OUTRAS DESPESAS ACESSÓRIAS 0,00	VALOR DO IPI 0,00	VALOR TOTAL DA NOTA 1.503,80

TRANSPORTADOR/VOLUMES TRANSPORTADOS					
RAZÃO SOCIAL	FRETE POR CONTA 3-Remetente Próprio	CODIGO ANTI	PLACA DO VEÍCULO	UF	CNPJ/CPF
ENDEREÇO	MUNICÍPIO			UF	INSCRIÇÃO ESTADUAL
QUANTIDADE	ESPÉCIE	MARCA	NUMERAÇÃO	PESO BRUTO	PESO LÍQUIDO

DADOS DO PRODUTO/SERVIÇO													
CÓDIGO	DESCRIÇÃO DO PRODUTO/SERVIÇO	NCM/SII	CST	CTOP	UNID	QTD	VLR. UNT.	VLR. TOTAL	BC ICMS	VLR. ICMS	VLR. IPI	ALIQ. ICMS	ALIQ. IPI
01	MILHO VERDE EM SACIÊ - 300G - QUERO	39261000	0400	5102	SAC	120,0000	2,1900	262,80					
02	CONDIMENTO MISTO 100G - DONA CLARA	39261000	0400	5102	PCT	200,0000	0,5500	110,00					
03	MOLHO DE TOMATE TRADICIONAL 500G - MARATA	39261000	0400	5102	SAC	126,0000	0,9900	118,80					
04	SAL FINO E IODADO 1 KG - BOM DE MESA	39261000	0400	5102	KG	60,0000	0,6900	41,40					
05	CORANTE DE 100G - CORINGA	39261000	0400	5102	PCT	200,0000	0,5900	118,00					
06	MILHO BRANCO QUEBRADO 500G - AMAFIL	39261000	0400	5102	PCT	100,0000	4,1000	410,00					
07	COMPLEMENTO ALIMENTAR 210G - NESTLÉ	39261000	0400	5102	PCT	120,0000	3,6900	442,80					

PEDREIRAS/MA
 Proc. 1505002/2023
 FLS. 415
 R.L.B. *u*

CÁLCULO DO ISSQN			
INSCRIÇÃO MUNICIPAL	VALOR TOTAL DOS SERVIÇOS	BASE DE CÁLCULO DO ISSQN	VALOR DO ISSQN

DADOS ADICIONAIS	
INFORMAÇÕES COMPLEMENTARES	RESERVADO AO FISCO



DATA DE RECEBIMENTO

IDENTIFICAÇÃO E

NFA-e
Nº 233124238
SÉRIE: 890

IDENTIFICAÇÃO DO EMITENTE
BALTAZAR BENTO SERAFIM
14989564839
RUA DA CORRENTE 14 - PARQUE HENRIQUE DE OLIVEIRA
PEDREIRAS - MA
CEP: 65725-000 FONE: (00) 0968-3042

DANFE
DOCUMENTO AUXILIAR DE NOTA FISCAL ELETRÔNICA
0 - ENTRADA 1 - SAÍDA
Nº 233124238
SÉRIE: 890
FOLHA 1 / 1

CHAVE DE ACESSO
2123 0603 5262 5200 0147 5589 0233 1242 3810 0393 6200
Consulta de autenticidade no portal nacional da NF-e
www.nfe.fazenda.gov.br/portal ou no site da Sefaz Autorizadora.

NATUREZA DA OPERAÇÃO
Venda de produção do estabelecimento

PROTOCOLO DE AUTORIZAÇÃO DE USO
421230017549003-12/06/2023

INSCRIÇÃO ESTADUAL
127546235

INSCRIÇÃO ESTADUAL DE SUBST.

CNPJ / CPF
46.261.027/0001-39

DESTINATÁRIO / REMETENTE

NOME / RAZÃO SOCIAL
J L SARAIVA LTDA

CNPJ / CPF
28634060000185

DATA EMISSÃO
12/06/2023

ENDEREÇO
PDA DO BOM JESUS 22 ANEXO A

BAIRRO / DISTRITO
ZONA RURAL

CEP
65728-000

DATA ENTRADA / SAÍDA

MUNICÍPIO
LIMA CAMPOS

FONE / FAX
(00) 0810-0787

UF
MA

INSCRIÇÃO ESTADUAL
125407815

HORA ENTRADA / SAÍDA

CALCULO DO IMPOSTO

BASE CALC. DO ICMS	VALOR DO ICMS	BASE CALC. ICMS S.T.	VALOR DO ICMS SUBST.	V. IMP. IMPORTAÇÃO	V. ICMS UF REMET.	VALOR DO PFCP	VALOR DO PIS	V. TOTAL PRODUTO
0,00	0,00	0,00	0,00	0,00	0,00	0,00	0,00	5.200,00
VALOR DO FRETE	VALOR DO SEGURO	DESCONTO	OUTRAS DESPESAS	VALOR TOTAL IPI	V. ICMS UF DEST.	V. TOT. TRB	VALOR DA COFINS	V. TOTAL DA NOTA
0,00	0,00	0,00	0,00	0,00	0,00	0,00	0,00	5.200,00

TRANSPORTADOR / VOLUMES TRANSPORTADOS

NOME / RAZÃO SOCIAL	FRETE POR CONTA	DODIGO ANTT	PLACA DO VEICULO	UF	CNPJ / CPF
-	-	-	-	-	-
ENDEREÇO	MUNICÍPIO	UF	INSCRIÇÃO ESTADUAL		
-	-	MA	-		
QUANTIDADE	ESPÉCIE	MARCA	NUMERAÇÃO	PESO BRUTO	PESO LÍQUIDO
-	-	-	-	-	-

DADOS DO PRODUTOS / SERVIÇOS



CODIGO	DESCRIÇÃO DOS PRODUTOS / SERVIÇOS	NOM/SH	D/CST	CFOP	UNID	QUANT.	VALOR UNITARIO	VALOR TOTAL	BASE CALCULO	VALOR ICMS	VALOR IPI	ALÍQUOTA ICMS %	ALÍQUOTA IPI %
4500233729	PÃO DOCE TIPO HOT DOG 70G - TATÁS	19058010		5.101	GRAMAS	13000	0,40	5.200,00	0,00	0,00		0%	

PEDREIRAS MA
Proc. 1505002/2023
FLS. 417
Rub. 2

DADOS ADICIONAIS

INFORMAÇÕES COMPLEMENTARES

RESERVADO AO FISCO

RECEBEMOS DE MATEUS SUPERMERCADOS SA - MIX PEDREIRAS DE PRODUTOS CONSTANTES NA NOTA FISCAL INDICADA AO LADO.		NF-e Nº 29637 SÉRIE: 2											
DATA DE RECEBIMENTO:	IDENTIFICAÇÃO E ASSINATURA DO RECEBEDOR:												
 MATEUS SUPERMERCADOS SA - AVE JOAO DO VALE SAO FRANCISCO, PEDREIRAS, MA - CEP: 65725000 Fone/Fax: 9821083500	DANFE DOCUMENTO AUXILIAR DE NOTA FISCAL ELETRÔNICA 0 - ENTRADA 1 - SAÍDA Nº 29637 SÉRIE: 2 FOLHA 1 / 1	CONTROLE DO FISCO  CHAVE DE ACESSO 2123 0503 9955 1500 9709 5500 2000 0296 3718 3813 5380 Consulta de autenticidade no portal nacional de NF-e www.nfe.fazenda.gov.br/portal ou no site da Sefaz Autorizadora.											
	NATUREZA DA OPERAÇÃO LANÇAMENTO EFETUADO EM DECORRÊNCIA DE EMISSÃO DE DOCUMENTO F		PROTOCOLO DE AUTORIZAÇÃO DE USO 421230016034608 - 30/05/2023 10:14:55										
INSCRIÇÃO ESTADUAL: 125444796	INSCRIÇÃO ESTADUAL DE SUBST.	CNPJ 03.995.515/0097-09											
DESTINATÁRIO / REMETENTE													
NOME / RAZÃO SOCIAL J L SARAIVA		CNPJ / CPF 28.634.060/0001-85											
ENDEREÇO ESTRADA BOM JESUS, 22		DATA EMISSÃO 30/05/2023											
MUNICÍPIO LIMA CAMPOS		DATA ENTRADA / SAÍDA 30/05/2023											
FONE / FAX 9981007870		CEP 65728-000											
UF MA		INSCRIÇÃO ESTADUAL 125407815											
HORA ENTRADA / SAÍDA 10:14:53													
FATURA / DUPLICATA													
001 19/06/2023 R\$ 288,20	002 27/06/2023 R\$ 288,20	003 07/07/2023 R\$ 288,20											
CALCULO DO IMPOSTO													
DE CALCULO DO ICMS R\$ 514,67	VALOR DO ICMS R\$ 102,93	BASE DE CALCULO DO ICMS SUBST. R\$ 0,00											
VALOR DO ICMS SUBST. R\$ 0,00	VALOR TOTAL DOS PRODUTOS R\$ 864,60												
VALOR DO FRETE R\$ 0,00	VALOR DO SEGURO R\$ 0,00	DESCONTO R\$ 0,00											
OUTRAS DESPESAS ACESSÓRIAS R\$ 0,00	VALOR TOTAL DO IPI R\$ 0,00	VALOR TOTAL DA NOTA R\$ 864,60											
TRANSPORTADOR / VOLUMES TRANSPORTADOS													
NOME / RAZÃO SOCIAL 1-DESTINATARIO		CODIGO ANTT											
ENDEREÇO		PLACA DO VEICULO											
MUNICÍPIO		UF											
QUANTIDADE 132		CNPJ / CPF											
ESPECIE VOLUMES	INSCRIÇÃO ESTADUAL												
MARCA DIVERSOS	UF												
NUMERAÇÃO	INSCRIÇÃO ESTADUAL												
PESO BRUTO 88,2600													
PESO LÍQUIDO 88,2600													
DADOS DO PRODUTOS / SERVIÇOS													
Código	Descrição dos produtos / serviços	NOM/SH	CET	CPNF	UNID	QUANT.	VALOR UNITÁRIO	VALOR TOTAL	BASE			ALÍQUOTA	
									CICLOS	ICMS	IPI	ICMS %	IPI %
494760	MARGARINA PRINOR C/SAL 500G	15171000	020	5929	UN	120	5,5800	669,60	448,42	89,28	0,00	20	0
320249	OVOS S/DLTD BRANCO 30XI	04072100	020	5929	BD	12	16,2500	195,00	68,25	13,65	0,00	20	0

PEDREIRAS/MA
 Proc. 1509002/2023
 FLS. 419
 Rub.

CALCULO DO ISSQN	INSCRIÇÃO MUNICIPAL	VALOR TOTAL DOS SERVIÇOS	BASE DE CALCULO DO ISSQN	VALOR DO ISSQN
-------------------------	---------------------	--------------------------	--------------------------	----------------

INFORMAÇÕES COMPLEMENTARES NF Gerada pelo PDV: 119 e No. Cupom: 65025 e Def. pelo Vendedor 21135 - MARCIO DA SILVA SANTOS	RESERVADO AO FISCO
---	--------------------



ARMAZEM MATEUS S.A. - CD87

ROD BR 010 KM 241
VILA DAVI II, DAVINOPOLIS, MA - CEP:
65297000 Fone/Fax: 993585219

DOCUMENTO AUXILIAR
DE NOTA FISCAL
ELETRÔNICA

D - ENTRADA
I - SAÍDA **1**
Nº 7071810
SÉRIE: 2
FOLHA 1 7 1



CHAVE DE ACESSO
2123 0623 4394 4100 1595 5500 2007 0718 1018 4621 6925

Consulta de autenticidade no portal nacional de NF-e
www.nfe.fazenda.gov.br/portal ou no site da Sefaz Autorizadora.

NATUREZA DA OPERAÇÃO: **VENDA DE MERCADORIA ADQUIRIDA OU RECEBIDA DE TERCEIROS** | IDENTIFICADOR DE AUTORIZAÇÃO DE USO: **421230017565493 - 12/06/2023 17:07:53**

INDICAÇÃO ESTADUAL: **123236690** | INDICADOR ESTADUAL DE SUBST.: | CRT: **23.439.441/0015-95**

DESTINATÁRIO / REMETENTE

NOME / RAZÃO SOCIAL: **J L SARAIVA** | CNPJ / CPF: **28.634.060/0001-85** | DATA EMISSÃO: **12/06/2023**

ENDEREÇO: **ESTRADA BOM JESUS, 22** | BAIRRO / DISTRITO: **ZONA RURAL** | CEP: **65728-000** | DATA ENTRADA / SAÍDA: **12/06/2023**

MUNICÍPIO: **LIMA CAMPOS** | FONE / FAX: **9981007870** | UF: **MA** | INSCRIÇÃO ESTADUAL: **125407815** | HORA ENTRADA / SAÍDA: **17:07:52**

FATURA / DUPLICATA

DIAS: 001 002 003
04/07/2023 14/07/2023 24/07/2023
R\$ 245,60 R\$ 245,60 R\$ 245,60

CALCULO DO IMPOSTO

BASE DE CALCULO DO ICMS: **R\$ 382,20** | VALOR DO ICMS: **R\$ 76,44** | BASE DE CALCULO DO ICMS SUBST: **R\$ 0,00** | VALOR DO ICMS SUBST: **R\$ 0,00** | VALOR TOTAL DOS PRODUTOS: **R\$ 736,80**

VALOR DO FLETE: **R\$ 0,00** | VALOR DO SEGURO: **R\$ 0,00** | DESCONTOS: **R\$ 0,00** | OUTRAS DESPESAS ADMONISTRATIVAS: **R\$ 0,00** | VALOR TOTAL DO IPT: **R\$ 0,00** | VALOR TOTAL DA NOTA: **R\$ 736,80**

TRANSPORTADOR / VOLUMES TRANSPORTADOS

NOME / RAZÃO SOCIAL: | FRENTE POR CONTA: **G-EMITENTE** | CÉDULA BNT: | PLACA DO VEICULO: | UF: | CNPJ / CPF:

ENDEREÇO: | MUNICÍPIO: | UF: | INSCRIÇÃO ESTADUAL:

QUANTIDADE: **240** | ESPÉCIE: **VOLUMES** | MARCA: **DIVERSOS** | SUPLENTO: | PESO BRUTO: **129,4800** | PESO LÍQUIDO: **129,4800**

DADOS DO PRODUTO / SERVIÇOS

CÓDIGO	DESCRIÇÃO DOS PRODUTOS / SERVIÇOS	NOM/SH	CST	CFOP	UNID	QUANT.	VALOR UNITÁRIO	VALOR TOTAL	BASE			ALÍQUOTA	
									ICMS	ICMS %	ICMS %	ICMS %	ICMS %
6308	MARGARINA PURO SABOR 500G	15171000	020	5102	UN	120	4,9900	598,80	299,40	59,88	0,00	20	0
291606	VINAGRE ALCODOL GOTAS PBT 500ML	32090000	030	5102	UN	120	1,1500	138,00	62,80	16,56	0,00	20	0

PEDREIRAS/MA
Proc. 1505002/2023
FLS. 420
Rub. u

CALCULO DO ISSQN

INDICAÇÃO MUNICIPAL: | VALOR TOTAL DOS SERVIÇOS: | BASE DE CALCULO DO ISSQN: | VALOR DO ISSQN:

INFORMAÇÕES COMPLEMENTARES

CONHECIMENTO: 4442601. PLACA: BYB-8625 MOTORISTA: ADRIANO HOLANDA LIMA. VENDEDOR: N R SERRA SILVA.

RECEBEMOS DE MATEUS SUPERMERCADOS SA - MIX PEDREIRAS OS PRODUTOS CONSTANTES NA NOTA FISCAL INVOICADA AO LADO

DATA DE RECEBIMENTO: IDENTIFICAÇÃO E ASSINATURA DO RECEBEDOR

Nº 29687
SÉRIE: 2

MATEUS SUPERMERCADOS SA -

AVE JOAO DO VALE
SAO FRANCISCO, PEDREIRAS, MA - CEP:
65725000 Fone/Fax: 9821083500

DANFE
DOCUMENTO AUXILIAR DE NOTA FISCAL ELETRÔNICA

0 - ENTRADA
1 - SAÍDA

Nº 29687
SÉRIE: 2
FOLHA 1 / 1

CONTROLE DO FISCOS

CHAVE DE ACESSO
2123 0603 9955 1500 9709 5500 2000 0296 8718 4184 7839

Consulta de autenticidade no portal nacional da NF-e
www.nfe.fazenda.gov.br/portal ou no site da Sefaz Autorizadora.

NATUREZA DA OPERAÇÃO
LANÇAMENTO EFETUADO EM DECORRÊNCIA DE EMISSÃO DE DOCUMENTO F

PROTOCOLO DE AUTORIZAÇÃO DE USO
421230016371120 - 01/06/2023 10:09:04

INSCRIÇÃO ESTADUAL: 125444796
INSCRIÇÃO ESTADUAL DE SUBST.:
CNPJ: 03.995.515/0097-09

DESTINATÁRIO / REMETENTE

NOME / RAZÃO SOCIAL: J L SARAIVA
CNPJ / CPF: 28.634.060/0001-85
DATA EMISSÃO: 01/06/2023

ENDEREÇO: ESTRADA BOM JESUS, 22
BARRIO / DISTRITO: ZONA RURAL
CEP: 65728-000
DATA ENTRADA / SAÍDA: 01/06/2023

MUNICÍPIO: LIMA CAMPOS
TIPO / TAX: 9981007870
UF: MA
INSCRIÇÃO ESTADUAL: 125407815
HORA ENTRADA / SAÍDA: 10:09:03

TURA / DUPLICATA
05/06/2023
R\$ 2.085,00

CALCULO DO IMPOSTO

BASE DE CALCULO DO ICMS	VALOR DO ICMS	BASE DE CALCULO DO ICMS SUBST.	VALOR DO ICMS SUBST.	VALOR TOTAL DOS PRODUTOS
R\$ 1.042,50	R\$ 208,50	R\$ 0,00	R\$ 0,00	R\$ 2.085,00
VALOR DO FRETE	VALOR DO SEGURO	DESCONTO	OUTRAS DESPESAS ACESSÓRIAS	VALOR TOTAL DO IPI
R\$ 0,00	R\$ 0,00	R\$ 0,00	R\$ 0,00	R\$ 0,00
				VALOR TOTAL DA NOTA
				R\$ 2.085,00

TRANSPORTADOR / VOLUMES TRANSPORTADOS

NOME / RAZÃO SOCIAL: FRETE POR CONTA: 1-DESTINATARIO
CÓDIGO ANTT: PLACA DO VEICULO: UF: CNPJ / CPF:

ENDEREÇO: MUNICÍPIO: UF: INSCRIÇÃO ESTADUAL:

QUANTIDADE: 1500
ESPÉCIE: VOLUMES
MARCA: DIVERSOS
NUMERAÇÃO: PESO BRUTO: 769,5000
PESO LIQUIDO: 769,5000

DADOS DO PRODUTOS / SERVIÇOS

CÓDIGO	DESCRIÇÃO DOS PRODUTOS / SERVIÇOS	NOR/SH	CST	CPOP	UNID	QUANT.	VALOR UNITÁRIO	VALOR TOTAL	BASE		VALOR		ALÍQUOTA	
									CRICMS	ICMS	IPI	ICMS %	IPI %	
163250	FLOCAO MILHO BELL SABOR TRAD 500G	11022000	020	5929	UN	1500	1.3900	2.085,00	1.042,50	208,50	0,00	20	0	

PEDREIRAS/MA
Proc. 1505002/2023
FLS. 421
Rub. *u*

CALCULO DO ISSQN

INSCRIÇÃO MUNICIPAL: VALOR TOTAL DOS SERVIÇOS: BASE DE CALCULO DO ISSQN: VALOR DO ISSQN:

INFORMAÇÕES COMPLEMENTARES
NF Gerada pelo PDV: 119 e No. Cupom: 65383 e Def. pelo Vendedor 10086 - FRANCISCA DELMA DE SALES BRANDAO

RESERVADO AO FISCO:

RECEBIMOS DE P R PAIXAO DE SOUSA LTDA OS PRODUTOS/SERVICOS CONSTANTES DA NOTA FISCAL INDICADA AO LADO		Nº 000.000.086
DATA DE RECEBIMENTO	IDENTIFICACAO E ASSINATURA DO RECEBIDOR	SÉRIE: 1

P R PAIXAO DE SOUSA LTDA AVE SANTOS DUMONT, 762 - ANEXO A - CENTRO, Casilas, MA - CEP: 65602310	DANFE Documento Auxiliar da Nota Fiscal Eletrônica 0 - Entrada 1 - Saída 1 Nº 000.000.086 SÉRIE: 1 Página 1 de 1	CONTROLE DO FISCO  CHAVE DE ACESSO 2123 0638 3676 4900 0118 5500 1800 0000 8618 0420 1068 Consulta de autenticidade no portal nacional da NF-e www.nfe.fazenda.gov.br/portal ou no site da Sefaz Autorizadora
--	--	--

NATUREZA DA OPERACAO VENDA A VISTA	PROFICURTO DE AUTORIZACAO DE USO 421230017070022 - 07/06/2023 15:56
INSCRICAO ESTADUAL 126625859	DISCRICAO ESTADUAL DO REGIST. TRIB. CNPJ / CPF 38.367.649/0001-18

DESTINATÁRIO/REMETENTE		UNF/CF 28.634.060/0001-85	DATA DA EMISSAO 07/06/2023
NOME/RAZAO SOCIAL J L SARAIVA LTDA		CEP 65728-000	DATA DE ENTRADA/SAIDA 07/06/2023
ENDEREÇO PDA DO BOM JESUS, 22 - ANEXO A	BAIRRO/DISTRITO ZONA RURAL	UF MA	HORA DE ENTRADA/SAIDA 15:45
MUNICIPIO Lima Campos	INSCRICAO ESTADUAL 125407815		

FATURA

CÁLCULO DO IMPOSTO					
BASE DE CÁLCULO DO ICMS	VALOR DO ICMS	BASE DE CÁLCULO DO ICMS-ST	VALOR DO ICMS-ST	VALOR TOTAL DOS PRODUTOS	
0,00	0,00	0,00	0,00	1.503,80	
VALOR DO FRETE	VALOR DO SEGURO	DESCONTO	OUTRAS DESPESAS ACESÓRIAS	VALOR DO IPT	VALOR TOTAL DA NOTA
0,00	0,00	0,00	0,00	0,00	1.503,80

TRANSPORTADOR/VOLUMES TRANSPORTADOS					
RAZÃO SOCIAL	PRETE POR COMPLE	CODIGO ANTT	PLACA DO VEICULO	UF	CNPJ/CPF
	3-Remetente Próprio				
ENDEREÇO	MUNICIPIO	UF	INSCRICAO ESTADUAL		
QUANTIDADE	ESPÉCIE	MARCA	NÚMERAÇÃO	PESO BRUTO	PESO LÍQUIDO

DADOS DO PRODUTO/SERVICO													
CODIGO	DESCRIÇÃO DO PRODUTO/SERVICO	NCM/HS	EST	CFOP	UNID	QTD	VL. UNIT	VL. TOTAL	ICMS	VL. ICMS	VL. IPT	ALIQ. ICMS	ALIQ. IPT
01	MILHO VERDELEM SACHEE - 300G - QUERO	39261000	0400	5102	SAC	120,0000	2,1900	262,80					
02	CONDIMENTO MISTO 100G - DONA CLARA	39261000	0400	5102	PCT	200,0000	0,5500	110,00					
03	MOLHO DE TOMATE TRADICIONAL 340G - MARATA	39261000	0400	5102	SAC	120,0000	0,9600	115,20					
04	SAL FINO E IODADO 1KG - BOM DE MESA	39261000	0400	5102	KG	80,0000	9,8900	41,40					
05	CORANTE DE 100G - CORINGA	39261000	0400	5102	PCT	200,0000	0,5900	118,00					
06	MILHO BRANCO QUEBRADO 300G - AMAFIT	39261000	0400	5102	PCT	100,0000	4,1000	410,00					
07	COMPLEMENTO ALIMENTAR 210G - NESTLE	39261000	0400	5102	PCT	120,0000	3,6900	442,80					

PEDREIRAS/MA
 Proc. 505002/2023
 FLS. 422
 Rub. *u*

CÁLCULO DO ISSQN			
INSCRICAO MUNICIPAL	VALOR TOTAL DOS SERVIÇOS	BASE DE CÁLCULO DO ISSQN	VALOR DO ISSQN

DADOS ADICIONAIS	
INFORMACOES COMPLEMENTARES	RESERVADO AO FISCO

Friobom

Distribuído o que é bom!

Fone: (99) 3621 7830

BASTO MESQUITA DIST E LOGISTICA LTDA
BR 316 KM 357 - S/N - PO RUI BARBOSA - BACABAL - MA - 65700970

DANF-e

Documento Auxiliar da
Nota Fiscal

0 - ENTRADA

1 - SAÍDA

Nº 3293371

SÉRIE 1

FL 1 of 1



NOTA DE ACESSO

2123 0512 4640 5100 0153 5500 1003 2933 7111 6170 6525

Consulta de autenticidade no portal nacional de
NF-e www.nfe.fazenda.gov.br/portal

TIPO DE OPERAÇÃO

VENDE DE MERC. ADQUIRIDA OU RECEBIDA DE TERCEIROS

INSCRIÇÃO ESTADUAL

123412188

INSC. EST. DO SUBST. TRANSPORTADO

CNPJ

12464051000153

Protocolo de Autenticação

421230015930107

DESTINATÁRIO/REMETENTE

Razão Social

J L SARAIVA EIRELI

CNPJ/CPF

28 634 060/0001-85

DATA DE EMISSÃO

29/05/2023

Código Fiscal

BOM JESUS

NOME DO COMPLEMENTO

22

Bairro/Cidade

POVOADO BOM JESUS

DATA DA EMISSÃO/SAÍDA

29/05/2023

CNPJ

65728000

Município

LIMA CAMPOS

Telefone/Fax

(99)981007870

UF

MA

Inscrição Estadual

12.540781-5

HORA DE SAÍDA

15:12

FATURA

Nº 1
Data de Emissão 29/05/2023
Valor Total 3.196,00

CÁLCULO DO IMPOSTO

VALOR DO FATOR DE CORREÇÃO	VALOR DO IPI	BASE DE CÁLCULO DO ICMS-IT	VALOR DO ICMS SUBSTITUIÇÃO	VALOR TOTAL DOS IMPOSTOS
1.917,60	383,52	0,00	0,00	3.196,00

VALOR DO ICMS	VALOR DO ICMS	VALOR DO ICMS	VALOR DAS DESPESAS ACESSÓRIAS	VALOR DO IPI	VALOR TOTAL DA NOTA
0,00	R\$ 0,00	0,00	0,00	0,00	3.196,00

FR: VEICULADOR/VOLÚME TRANSPORTADO

Razão Social	PLACA DO VEÍCULO	UF	CNPJ/CPF
BASTO MESQUITA DISTRIBUICAO E LOGISTICA	PTO9312	MA	12464051000153

Endereço	Município	UF	Inscrição Estadual
RODOVIA BR 316 KM 357, S/N	BACABAL	MA	123412188

Categoria	Modelo	Marca	Preço Unit	Preço Total
20			400,00	400,00

DADOS DO PRODUTO/SERVICO

Quantidade	Descrição do Produto/Serviço	Unidade	Valor Unit	Valor Total	ICMS	IPI	ICMS-IT	ICMS-ST	ICMS-Subst	ICMS-Subst	ICMS-Subst	ICMS-Subst	ICMS-Subst	ICMS-Subst	ICMS-Subst
1460	COXA DE COXA IND FRIATO 20KG	1X20KG	2,09	3.051,40	0,00	0,00	0,00	0,00	0,00	0,00	0,00	0,00	0,00	0,00	0,00

VALOR TOTAL DOS SERVIÇOS	BASE DE CÁLCULO DE ISSQN	VALOR DO ISSQN

DADOS ADICIONAIS

INFORMAÇÕES COMPLEMENTARES
 ENDEREÇO: RUA...
 CEP: 65700-970
 CIDADE: BACABAL - MA
 CONTATO: (99) 3621 7830
 CNPJ: 28.634.060/0001-85
 INSCRIÇÃO ESTADUAL: 12.540781-5

REDEIRAS/MA
 Proc. 505002/2023
 FLS. 423
 Rub. 2



DATA DE RECEBIMENTO

IDENTIFICAÇÃO E

NFA-e
Nº 233124238
SÉRIE: 890

IDENTIFICAÇÃO DO EMITENTE
BALTAZAR BENTO SERAFIM
14989564839
RUA DA CORRENTE 14 - PARQUE HENRIQUE DE OLIVEIRA
PEDREIRAS - MA
CEP: 65725-000 FONE: (00) 0968-3042

DANFE
DOCUMENTO AUXILIAR DE NOTA FISCAL ELETRÔNICA
0 - ENTRADA
1 - SAÍDA
Nº 233124238
SÉRIE: 890
FOLHA 1 / 1

CHAVE DE ACESSO
2123 0603 5262 5200 0147 5589 0233 1242 3810 0393 6200
Consulta de autenticidade no portal nacional da NF-e
www.nfe.fazenda.gov.br/portal ou no site da Sefaz Autorizadora.

NATUREZA DA OPERAÇÃO
Venda de produção do estabelecimento

PROTOCOLO DE AUTORIZAÇÃO DE USO
421230017549003-12/06/2023

INSCRIÇÃO ESTADUAL
127546235

INSCRIÇÃO ESTADUAL DE SUBST

CNPJ / CPF
46.261.027/0001-39

DESTINATÁRIO / REMETENTE

NOME / RAZÃO SOCIAL
J L SARAIVA LTDA

CNPJ / CPF
28634060000185

DATA EMISSÃO
12/06/2023

ENDEREÇO
PDA DO BOM JESUS 22 ANEXO A

BARRIO / DISTRITO
ZONA RURAL

CEP
65728-000

DATA ENTRADA / SAÍDA

MUNICÍPIO
LIMA CAMPOS

FONE / FAX
(00) 0810-0787

UF
MA

INSCRIÇÃO ESTADUAL
125407815

HORA ENTRADA / SAÍDA

CALCULO DO IMPOSTO

BASE CALC. DO ICMS	VALOR DO ICMS	BASE CALC. ICMS S.T.	VALOR DO ICMS SUBST.	V. IMP. IMPORTAÇÃO	V. ICMS UF REMET.	VALOR DO FCF	VALOR DO PIS	V. TOTAL PRODUTO
0,00	0,00	0,00	0,00	0,00	0,00	0,00	0,00	5.200,00
VALOR DO FRETE	VALOR DO SEGURO	DESCONTO	OUTRAS DESPESAS	VALOR TOTAL IPI	V. ICMS UF DEST.	V. TOT. TRIB.	VALOR DA CONTRIB.	V. TOTAL DA NOTA
0,00	0,00	0,00	0,00	0,00	0,00	0,00	0,00	5.200,00

TRANSPORTADOR / VOLUMES TRANSPORTADOS

NOME / RAZÃO SOCIAL	FRETE POR CONTA	CODIGO ANTT	PLACA DO VEICULO	UF	CNPJ / CPF
-	-	-	-	-	-
ENDEREÇO	MUNICÍPIO	UF	INSCRIÇÃO ESTADUAL		
-	-	MA	-		
QUANTIDADE	ESPÉCIE	MARCA	NUMERAÇÃO	PESO BRUTO	PESO LÍQUIDO
-	-	-	-	-	-

DADOS DO PRODUTOS / SERVIÇOS

CÓDIGO	DESCRIÇÃO DOS PRODUTOS / SERVIÇOS	NCM/SH	DIGIT	CFOP	UNID	QUANT	VALOR UNITARIO	VALOR TOTAL	BASE CÁLCULO	VALOR ICMS	IP	ALÍQUOTA ICMS %	IR %
460231729	PÃO DOCE TRIG HOT DOG 700 - TATÁS	1909910		5.101	GRAMA	13000	0,40	5.200,00	0,00	0,00		0%	

PEDREIRAS/MA
Proc. 1505002/2023
FLS. 424
Ass. _____

DADOS ADICIONAIS

INFORMAÇÕES COMPLEMENTARES

RESERVADO AO FISCAL

RECEBEMOS DE MATEUS SUPERMERCADOS SA - MEI PEDREIRAS OS PRODUTOS CONSTANTES NA NOTA FISCAL INDICADA AO LADO.		Nº 29637 SÉRIE: 2
DATA DE RECEBIMENTO:	IDENTIFICAÇÃO E ASSINATURA DO RECEBEDOR:	

 MATEUS SUPERMERCADOS SA - AVE JOAO DO VALE SAO FRANCISCO, PEDREIRAS, MA - CEP: 65725000 Fone/Fax: 9821083500	DANFE DOCUMENTO AUXILIAR DE NOTA FISCAL ELETRÔNICA	CONTROLE DO FISCO 
	0 - ENTRADA 1 - SAÍDA Nº 29637 SÉRIE: 2 FOLHA 1 / 1	CHAVE DE ACESSO 2123 0503 9955 1500 9709 5500 2000 0296 3718 3813 5380

NATUREZA DA OPERAÇÃO LANÇAMENTO EFETUADO EM DECORRÊNCIA DE EMISSÃO DE DOCUMENTO F	PROTÓCOLO DE AUTORIZAÇÃO DE USO 421230016034608 - 30/05/2023 10:14:55
INSCRIÇÃO ESTADUAL 125444796	INSCRIÇÃO ESTADUAL DE SUBST 03.995.515/0097-09

DESTINATÁRIO / REMETENTE		CNPJ / CPF	DATA EMISSÃO
NOME / RAZÃO SOCIAL J L SARAIVA		28.634.060/0001-85	30/05/2023
ENDEREÇO ESTRADA BOM JESUS, 22	BARRIO / DISTRITO ZONA RURAL	CEP 65728-000	DATA ENTRADA / SAÍDA 30/05/2023
MUNICÍPIO LIMA CAMPOS	INSCRIÇÃO ESTADUAL 9981007870	UF MA	HORA ENTRADA / SAÍDA 10:14:53

FATURA / DUPLICATA		
001 30/06/2023 R\$ 288,20	002 27/06/2023 R\$ 288,20	003 07/07/2023 R\$ 288,20

CALCULO DO IMPOSTO					
DE CÁLCULO DO ICMS R\$ 514,67	VALOR DO ICMS R\$ 102,93	BASE DE CÁLCULO DO ICMS SUBST R\$ 0,00	VALOR DO ICMS SUBST R\$ 0,00	VALOR TOTAL DOS PRODUTOS R\$ 864,60	
VALOR DO FRETE R\$ 0,00	VALOR DO SEGURO R\$ 0,00	DESCONTO R\$ 0,00	OUTRAS DESPESAS ACESSÓRIAS R\$ 0,00	VALOR TOTAL DO IPI R\$ 0,00	VALOR TOTAL DA NOTA R\$ 864,60

TRANSPORTADOR / VOLUMES TRANSPORTADOS						
NOME / RAZÃO SOCIAL		FRETE POR CONTA 1-DESTINATARIO	CÓDIGO ANTT	PLACA DO VEÍCULO	UF	CNPJ / CPF
ENDEREÇO		MUNICÍPIO		UF	INSCRIÇÃO ESTADUAL	
QUANTIDADE 132	ESPÉCIE VOLUMES	MARCA DIVERSOS	NUMERAÇÃO	PESO BRUTO 88,2600	PESO LÍQUIDO 88,2600	

CÓDIGO	DESCRIÇÃO DOS PRODUTOS / SERVIÇOS	NOM/SH	CET	CPOP	UNID	QUANT.	VALOR UNITÁRIO	VALOR TOTAL	BASE		VALOR		ALÍQUOTA	
									CÓDIGO	ICMS	ICMS %	IPF	ICMS %	IPF %
494760	MARGARINA PRIMOR C/SAL 500G	15171000	020	5928	UN	120	5,5800	669,60	446,42	86,28	0,00	20	0	
320249	OVOS SOLTO BRANCO 30X1	04072100	020	5929	BD	12	16,2500	195,00	68,25	13,65	0,00	20	0	

PEDREIRAS/MA
 Proc. 1505002/2023
 FLS. 427
 Rub. 2

CALCULO DO ISSQN			
INSCRIÇÃO MUNICIPAL	VALOR TOTAL DOS SERVIÇOS	BASE DE CÁLCULO DO ISSQN	VALOR DO ISSQN

INFORMAÇÕES COMPLEMENTARES NF Gerada pelo PDV: 119 e No. Cupom: 65025 e Def. pelo Vendedor 21135 - MARCIO DA SILVA SANTOS	RESERVAÇÃO AO FISCO:
---	----------------------



ARMAZEM MATEUS S.A. - CD87

ROD BR 010 KM 241
VILA DAVI II, DAVINOPOLIS, MA - CEP:
65297000 Fone/Fax: 9935855219

DOCUMENTO AUXILIAR
DE NOTA FISCAL
ELETRÔNICA

0 - ENTRADA
1 - SAÍDA **1**
Nº 7071810
SÉRIE: 2
PÁGINA 1 / 1



CHAVE DE ACESSO
2123 0623 4394 4100 1595 5500 2007 0718 1018 4621 6925

Consulta de autenticidade no portal nacional de NF-e
www.nfe.fazenda.gov.br/portal ou no site da Sefaz Autorizadora.

NATUREZA DA OPERAÇÃO: **VENDA DE MERCADORIA ADQUIRIDA OU RECEBIDA DE TERCEIROS**
PROTOCOLO DE AUTORIZAÇÃO DE USO: **421230017565493 - 12/06/2023 17:07:53**

INSCRIÇÃO ESTADUAL: **123236690** INSCRIÇÃO ESTADUAL DE SUBST.: CNPJ: **23.439.441/0015-95**

DESTINATÁRIO / REMETENTE
NOME / RAZÃO SOCIAL: **J L SARAIVA** CNPJ / CPF: **28.634.060/0001-85** DATA EMISSÃO: **12/06/2023**
ENDEREÇO: **ESTRADA BOM JESUS, 22** BAIRRO / DISTRITO: **ZONA RURAL** CEP: **65728-000** DATA ENTRADA / SAÍDA: **12/06/2023**
MUNICÍPIO: **LIMA CAMPOS** FONE / FAX: **9981007870** UF: **MA** INSCRIÇÃO ESTADUAL: **125407815** HORA ENTRADA / SAÍDA: **17:07:52**

FATURA / DUPLICATA
001 002 003
14/07/2023 14/07/2023 24/07/2023
R\$ 245,60 R\$ 245,60 R\$ 245,60

CALCULO DO IMPOSTO
BASE DE CALCULO DO ICMS: **R\$ 382,20** VALOR DO ICMS: **R\$ 76,44** BASE DE CALCULO DO ICMS SUBST: **R\$ 0,00** VALOR DO ICMS SUBST: **R\$ 0,00** VALOR TOTAL DOS PRODUTOS: **R\$ 736,80**
VALOR DO FRETE: **R\$ 0,00** VALOR DOS SERVIÇOS: **R\$ 0,00** DESCONTOS: **R\$ 0,00** OUTRAS DESPESAS ACESSÓRIAS: **R\$ 0,00** VALOR TOTAL DO VPI: **R\$ 0,00** VALOR TOTAL DA NOTA: **R\$ 736,80**

TRANSPORTADOR / VOLUMES TRANSPORTADOS
NOME / RAZÃO SOCIAL: **O-EMITENTE** INSC ESTAD: **0-EMITENTE** CÉDULO ANTT: **0-EMITENTE** PLACA DO VEICULO: **0-EMITENTE** UF: **0-EMITENTE** CNPJ / CPF: **0-EMITENTE**
FABRICAÇÃO: **0-EMITENTE** MUNICÍPIO: **0-EMITENTE** UF: **0-EMITENTE** INSCRIÇÃO ESTADUAL: **0-EMITENTE**
QUANTIDADE: **240** ESPÉCIE: **VOLUMES** MARCA: **DIVERSOS** NUMERAÇÃO: **0-EMITENTE** PESO BRUTO: **129,4800** PESO LÍQUIDO: **129,4800**

DADOS DOS PRODUTOS / SERVIÇOS

CÓDIGO	DESCRIÇÃO DOS PRODUTOS / SERVIÇOS	NCM/SH	CST	CFOP	UNID	QUANT.	VALOR UNITÁRIO	VALOR TOTAL	BASE			ALÍQUOTA	
									CBR/IR	ICMS	IPIS	ICMS %	IPIS %
6308	MARGARINA PURO SABOR 500G	15171000	020	5102	UN	220	4,9500	598,80	299,40	59,88	0,00	20	0
291406	VINAGRE ALCOOL GOTA NET 500ML	22090000	020	5102	UN	120	1,1500	138,00	82,80	18,56	0,00	20	0

PEDREIRAS/MA
Proc. 1905002/2023
FLS. 428
Rub. 2

CALCULO DO ISSQN
INSCRIÇÃO MUNICIPAL: VALOR TOTAL DOS SERVIÇOS: BASE DE CALCULO DO ISSQN: VALOR DO ISSQN:

INFORMAÇÕES COMPLEMENTARES
CONHECIMENTO: 4442601. PLACA: BYB-8625 MOTORISTA: ADRIANO HOLANDA LIMA. VENDEDOR: N R SERRA SILVA.
REMARKS DO FISCO:

RECEBEMOS DE MATEUS SUPERMERCADOS SA - VIA PEDREIRAS OS PRODUTOS CONSTANTES NA NOTA FISCAL INDICADA AO LADO		Nº 29687	
DATA DE EMISSÃO	IDENTIFICAÇÃO E ASSINATURA DO RECEBEDOR		SÉRIE: 2
 <p>MATEUS SUPERMERCADOS SA - AVE JOAO DO VALE SAO FRANCISCO, PEDREIRAS, MA - CEP: 65725000 Fone/Fax: 9821083500</p>		<p>DANFE DOCUMENTO AUXILIAR DE NOTA FISCAL ELETRÔNICA</p> <p>0 - ENTRADA 1 - SAÍDA <input checked="" type="checkbox"/></p> <p>Nº 29687 SÉRIE: 2 FOLHA 1 / 1</p>	
		<p>CONTROLE DO FISCO</p>  <p>CHAVE DE ACESSO 2123 0603 9955 1500 9709 5500 2000 0296 8718 4184 7839</p> <p>Consulta de autenticidade no portal nacional da NF-e www.nfe.fazenda.gov.br/portal ou no site da Sefaz Autorizadora.</p>	
NATUREZA DA OPERAÇÃO LANÇAMENTO EFETUADO EM DECORRÊNCIA DE EMISSÃO DE DOCUMENTO F		PROTOCOLO DE AUTORIZAÇÃO DE USO 421230016371120 - 01/06/2023 10:09:04	
INSCRIÇÃO ESTADUAL 125444796	INSCRIÇÃO ESTADUAL DE SUBST.		CPF 03.995.515/0097-09
DESTINATÁRIO / REMETENTE			
NOME / RAZÃO SOCIAL J L SARAIVA		CPF / CNPJ 28.634.060/0001-85	DATA EMISSÃO 01/06/2023
ENDEREÇO ESTRADA BOM JESUS, 22	SARREJO / DISTRITO ZONA RURAL	CEP 65728-000	DATA ENTRADA / SAÍDA 01/06/2023
MUNICÍPIO LIMA CAMPOS	UF MA	INSCRIÇÃO ESTADUAL 125407815	HORA ENTRADA / SAÍDA 10:09:03
TURA / DUPLICATA 1 05/06/2023 R\$ 2.085,00			
CALCULO DO IMPOSTO			
BASE DE CÁLCULO DO ICMS R\$ 1.042,50	VALOR DO ICMS R\$ 208,50	BASE DE CÁLCULO DO ICMS SUBST. R\$ 0,00	VALOR DO ICMS SUBST. R\$ 0,00
VALOR TOTAL DOS PRODUTOS R\$ 2.085,00			
VALOR DO FRETE R\$ 0,00	VALOR DO SEGURO R\$ 0,00	DESCONTO R\$ 0,00	OUTRAS DESPESAS ACESSÓRIAS R\$ 0,00
VALOR TOTAL DO IPI R\$ 0,00	VALOR TOTAL DA NOTA R\$ 2.085,00		
TRANSPORTADOR / VOLUMES TRANSPORTADOS			
NOME / RAZÃO SOCIAL 1-DESTINATARIO		PRETE POR CONTA	MODAL AVT
PLACA DO VEICULO	UF	CNPJ / CPF	
ENDEREÇO	MUNICÍPIO	UF	INSCRIÇÃO ESTADUAL
QUANTIDADE 1500	ESPÉCIE VOLUMES	MARCA DIVERSOS	NUMERAÇÃO
PESO BRUTO 769,5000	PESO LÍQUIDO 769,5000		
DADOS DO PRODUTO(S) / SERVIÇOS			
CÓDIGO	DESCRIÇÃO DOS PRODUTOS / SERVIÇOS	NOVEMB	CSF
383250	FLOCAD MILHO BELL SABOR TRAD 500G	11022000	020
UNID	QUANT.	VALOR UNITÁRIO	VALOR TOTAL
UN	1500	1,3900	2.085,00
		BASE	VALOR
		1.042,50	208,50
		ICMS %	20
		DE %	0
		Proc.	1505002/2023
		FLS.	429
		Rub.	2
CALCULO DO ISSQN			
INSCRIÇÃO MUNICIPAL	VALOR TOTAL DOS SERVIÇOS	BASE DE CÁLCULO DO ISSQN	VALOR DO ISSQN
INFORMAÇÕES COMPLEMENTARES NF Gerada pelo PDV: 119 e No. Cupom: 65383 e Def. pelo Vendedor 10086 - FRANCISCA DELMA DE SALES BRANDAO		RESERVADO AO FISCO	

RECEBIMOS DE P R PAIXAO DE SOUSA LTDA OS PRODUTOS/SERVICOS CONSTANTES DA NOTA FISCAL INDIADA AO LADO		Nº 000.000.086
DATA DE RECEBIMENTO	IDENTIFICAÇÃO E ASSINATURA DO RECEBIDOR	SÉRIE: 1

P R PAIXAO DE SOUSA LTDA AVE SANTOS DUMONT, 762 - ANEXO A - CENTRO, Caxias, MA - CEP: 65602310	DANFE Documento Auxiliar da Nota Fiscal Eletrônica 0 - Entrada 1 - Saída	CONTROLE DO FISCAL  CHAVE DE ACESSO 2123 0638 3676 4900 0118 5500 1800 0000 8618 0420 1060 Consulta de autenticidade no portal nacional da NF-e www.nfe.fazenda.gov.br/portal ou no site da Sefaz Autorizadora
	Nº 000.000.086 SÉRIE: 1 Página 1 de 1	PROTOCOLO DE AUTORIZAÇÃO DE USO 421230017070022 - 07/06/2023 15:56

NATUREZA DA OPERAÇÃO VENDA A VISTA	INSCRIÇÃO ESTADUAL DO SUBST. TRIBUT	CNPJ / CPF 38.367.649/0001-18
INSCRIÇÃO ESTADUAL 126625859		

DESTINATÁRIO/REMETENTE		UNFISCIT 28.634.060/0001-85	DATA DA EMISSÃO 07/06/2023
NOME RAZÃO SOCIAL J L SARAIVA LTDA		CEP 65728-000	DATA DE ENTRADA/SAÍDA 07/06/2023
ENDEREÇO PDA DO BOM JESUS, 22 - ANEXO A	BAIRRO/DISTRITO ZONA RURAL	UF MA	HORA DE ENTRADA/SAÍDA 15:45
MUNICÍPIO Lima Campos	FUNDO TAXA 125407815	INSCRIÇÃO ESTADUAL 125407815	

FATURA

CÁLCULO DO IMPOSTO					
BASE DE CÁLCULO DO ICMS 0,00	VALOR DO ICMS 0,00	BASE DE CÁLCULO DO ICMS-ST 0,00	VALOR DO ICMS-ST 0,00	VALOR TOTAL DOS PRODUTOS 1.503,80	
VALOR DO FRETE 0,00	VALOR DO Seguro 0,00	DESCONTO 0,00	OUTRAS DESPESAS ACESSÓRIAS 0,00	VALOR DO IPT 0,00	VALOR TOTAL DA NOTA 1.503,80

TRANSPORTADOR/VOLUMES TRANSPORTADOS					
RAZÃO SOCIAL	FRETE POR CONTA 3-Remetente Próprio	CÓDIGO ANTT	PLACA DO VEÍCULO	UF	ENFUCFP
ENDEREÇO	MUNICÍPIO		UF	INSCRIÇÃO ESTADUAL	
QUANTIDADE	ESPÉCIE	MARCA	NUMERAÇÃO	PESO BRUTO	PESO LÍQUIDO

DADOS DO PRODUTO/SERVIÇO													
CODIGO	DESCRIÇÃO DO PRODUTO/SERVIÇO	NCM/NTI	CT	CEP	UNID	QTD	VLR UNIT	VLR TOTAL	ICMS	VLR ICMS	VLR IPT	ALIQ ICMS	ALIQ IPT
01	MILHO VERDE EM SACHE - 300G - QUERU	39261000	0400	5102	SAC	120,0000	2,1900	262,80					
02	CONDIMENTO MISTO 100G - DONA CLARA	39261000	0400	5102	PCT	200,0000	0,5500	110,00					
03	MOLHO DE TOMATE TRADICIONAL 340G - MARATA	39261000	0400	5102	SAC	120,0000	0,9900	118,80					
04	SAL FINO E IOBADO 1 KG - BOM DE MESA	39261000	0400	5102	KG	60,0000	0,6900	41,40					
05	CORANTE DE 100G - CORINGA	39261000	0400	5102	PCT	200,0000	0,5900	118,00					
06	MILHO BRANCO QUEBRADO 500G - AMAJ31	39261000	0400	5102	PCT	100,0000	4,1000	410,00					
07	COMPLEMENTO ALIMENTAR 210G - NESTLÉ	39261000	0400	5102	PCT	120,0000	3,6900	442,80					

PEDREIRAS/MA
 Proc. 1505001/2023
 FLS. 430
 Rub. *u*

CÁLCULO DO ISSQN			
INSCRIÇÃO MUNICIPAL	VALOR TOTAL DOS SERVIÇOS	BASE DE CÁLCULO DO ISSQN	VALOR DO ISSQN

DADOS ADICIONAIS	
INFORMAÇÕES COMPLEMENTARES	RESERVADO AO FISCO

Friobom

Distribuído o que é bom!

Fone: (99) 3621 7830

BASTO MESQUITA DIST E LOGISTICA LTDA
BR 315 KM 357 - S/N - PO RUI BARBOSA - BACABAL - MA - 65700970

DANF-e

Documento Auxiliar da Nota Fiscal

0 - ENTRADA
1 - SAIDA
Nº 3293371
SÉRIE 1

1
FL 1 of 1



2123 0512 4640 5100 0153 5500 1003 2933 7111 6170 6525

Consulta de autenticidade no portal nacional de NF-e www.nfe.fazenda.gov.br/portal

VENDA DE MERC. ADQUIRIDA OU RECEBIDA DE TERCEIROS

INSCRIÇÃO ESTADUAL 123412188 INSC. EST. DO SUBST. TRIBUTÁRIO 12464051000153 Protocolo de Autenticação 421230015930107

DESTINATÁRIO/REMITENTE

NOME/RAZÃO SOCIAL J L SARAIVA EIRELI		CNPJ/CPF 28 634 060/0001-85	DATA DA EMISSÃO 29/05/2023
ENDEREÇO BOM JESUS 22		CIDADE/UF POVOADO BOM JESUS MA	DATA DA ENTRADA/SAÍDA 29/05/2023
CEP 65728000	MUNICÍPIO LIMA CAMPOS	Telefone/Fax (99)981007870	INSCRIÇÃO ESTADUAL 12.540781-5
			HORA DE EMISSÃO 15:12

FATURA

CFOP 1	QUANTIDADE 1	VALOR UNITÁRIO 3650,00	VALOR TOTAL 3650,00
-----------	-----------------	---------------------------	------------------------

CÁLCULO DO IMPOSTO

VALOR DO VALOR DE FIM 1.917,60	VALOR DO IPI 383,52	BASE DE CÁLCULO DO ICMS ST 0,00	VALOR DO ICMS SUBSTITUIÇÃO 0,00	VALOR TOTAL DOS IMPOSTOS 3.196,00
VALOR DO IPI 0,00	VALOR DO ICMS RS 0,00	VALOR DO ICMS ST 0,00	VALOR DAS DESPESAS ACESSÓRIAS 0,00	VALOR TOTAL DA NOTA 3.196,00

TRU - VEICULOS/VOLUMES TRANSPORTADOS

PLACA DO VEICULO PTO9312	UF MA	CNPJ/CPF 12464051000153
RAZÃO SOCIAL BASTO MESQUITA DISTRIBUICAO E LOGISTICA	INSCRIÇÃO ESTADUAL 123412188	
ENDEREÇO RODOVIA BR 315 KM 357, S/N	CIDADE/UF BACABAL MA	
PLACA DO VEICULO 20	PESO BRUTO 400,00	PESO LÍQUIDO 400,00

DADOS DO PRODUTO/SERVIÇOS

QUANTIDADE	DESCRIÇÃO DO PRODUTO/SERVIÇO	UNIDADE	NCM	CEP	REG	QTD	V. UNIT.	V. TOTAL	V. IPI	V. ICMS	V. ICMS ST	V. DESP.	V. TOTAL	
1460	COXA SUCOXA IND FRIATO 20KG	1X20KG	02071400	020	5102	KG	400	7,99	0,00	3.196,00	1.917,60	383,52	20,00	0,00

PEDREIRAS/MA
Proc. 1505007202 3
FLS. 431
Rub. 2

CÁLCULO DO ISSQN

VALOR TOTAL DOS SERVIÇOS	BASE DE CÁLCULO DE ISSQN	VALOR DO ISSQN
--------------------------	--------------------------	----------------

DADOS ADICIONAIS

<p>INFORMAÇÕES COMPLEMENTARES</p> <p>TIPO DE SERVIÇO: 1 - A VENDA</p> <p>VALOR UNITÁRIO: 3650,00</p> <p>VALOR TOTAL: 3650,00</p> <p>VALOR DO ICMS: 0,00</p> <p>VALOR DO ICMS ST: 0,00</p> <p>VALOR DO IPI: 383,52</p> <p>VALOR DO IPI SUBSTITUIÇÃO: 0,00</p> <p>VALOR DO ICMS SUBSTITUIÇÃO: 0,00</p> <p>VALOR DAS DESPESAS ACESSÓRIAS: 0,00</p> <p>VALOR TOTAL DOS IMPOSTOS: 3.196,00</p> <p>VALOR TOTAL DA NOTA: 3.196,00</p>	RESERVAÇÃO AO FISCAL
--	----------------------



DATA DE RECEBIMENTO

IDENTIFICAÇÃO E

NFA-e
Nº 233124238
SÉRIE: 890

IDENTIFICAÇÃO DO EMITENTE
BALTAZAR BENTO SERAFIM
14989564839
RUA DA CORRENTE 14 - PARQUE HENRIQUE DE OLIVEIRA
PEDREIRAS - MA
CEP: 65725-000 FONE: (00) 0968-3042

DANFE
DOCUMENTO AUXILIAR DE NOTA FISCAL ELETRÔNICA
0 - ENTRADA
1 - SAÍDA
Nº 233124238
SÉRIE: 890
FOLHA 1 / 1

CHAVE DE ACESSO
2123.0603.5262.5200.0147.5589.0233.1242.3810.0393.6200
Consulta de autenticidade no portal nacional da NF-e
www.nfe.fazenda.gov.br/portal ou no site da Sefaz Autorizadora.

NATUREZA DA OPERAÇÃO
Venda de produção do estabelecimento

PROTOCOLO DE AUTORIZAÇÃO DE USO
421230017549003-12/06/2023

INSCRIÇÃO ESTADUAL
127546235

INSCRIÇÃO ESTADUAL DE SUBST

CNPJ / CPF
46.261.027/0001-39

DESTINATÁRIO / REMETENTE

NOME / RAZÃO SOCIAL
J L SARAIVA LTDA

CNPJ / CPF
28634060000185

DATA EMISSÃO
12/06/2023

ENDEREÇO
PDA DO BOM JESUS 22 ANEXO A

BARRIO / DISTRITO
ZONA RURAL

CEP
65728-000

DATA ENTRADA / SAÍDA

MUNICÍPIO
LIMA CAMPOS

FONE / FAX
(00) 0810-0787

UF
MA

INSCRIÇÃO ESTADUAL
125407815

HORA ENTRADA / SAÍDA

CALCULO DO IMPOSTO

BASE CALC. DO ICMS	VALOR DO ICMS	BASE CALC. ICMS S.T	VALOR DO ICMS SUBST	V. IMP. IMPORTAÇÃO	V. ICMS UF REMET.	VALOR DO FCF	VALOR DO PIS	V. TOTAL PRODUTO
0,00	0,00	0,00	0,00	0,00	0,00	0,00	0,00	5.200,00
VALOR DO FRETE	VALOR DO SEGURO	DESCONTO	OUTRAS DESPESAS	VALOR TOTAL IPI	V. ICMS UF DEST.	V. TOT. TRIB.	VALOR DA CONTRIB.	V. TOTAL DA NOTA
0,00	0,00	0,00	0,00	0,00	0,00	0,00	0,00	5.200,00

TRANSPORTADOR / VOLUMES TRANSPORTADOS

NOME / RAZÃO SOCIAL	FRETE POR CONTRA	CÓDIGO ANTT	PLACA DO VEÍCULO	UF	CNPJ / CPF
-	-	-	-	-	-
ENDEREÇO	MUNICÍPIO	UF	INSCRIÇÃO ESTADUAL		
-	-	MA	-		
QUANTIDADE	ESPÉCIE	MARCA	NUMERAÇÃO	PESO BRUTO	PESO LÍQUIDO
-	-	-	-	-	-

DADOS DO PRODUTOS / SERVIÇOS

CODIGO	DESCRIÇÃO DOS PRODUTOS / SERVIÇOS	NCM/SH	DIQ/DT	CFOP	UNID	QUANT.	VALOR UNITARIO	VALOR TOTAL	BASE CÁLCULO	VALOR ICMS	VALOR IPI	ALÍQUOTA ICMS %	IPÍ %
4606231726	PÃO DOCE TIPO HOT DOG 75G - TATAS	19059010		5.101	GRAMAS	13000	0,40	5.200,00	0,00	0,00		0%	

PEDREIRAS/MA
Prod. 1505002/2023
FLS. 432
Rub. 2

DADOS ADICIONAIS

INFORMAÇÕES COMPLEMENTARES

RESERVADO AO FISCO

FABRIL DE COMERCIO ATACADISTA EIRELI
 RUA SANTO ANTONIO, N° 1610
 BARRO, CENTRO, CEP. 64727-000
 FORTALEZA DO VALE, MA
 TELEFONE: (99) 3642-1177

DANFE
 Documento Auxiliar de Nota Fiscal Eletrônica
 Nº 000 504 208
 1-Saida
 D-Entrada
 1-Saida
 Folha 1/1



01 607 646/0001-02
 4212000859641 27/03/2023 16.18

12.158.422.5

DESTINATÁRIO: LIMA CAMPOS
 Nº 21, POV. BOM JESUS
 Nº 000 504 208
 1-Saida
 D-Entrada
 1-Saida
 Nº 21, POV. BOM JESUS
 58726-000 (99)100-7870 126-07819

DATA DE EMISSÃO: 27/03/2023
 DATA DE VENCIMENTO: 27/03/2023

504208 01 27/03/2023 3.688,20

Brasão (INCO)011 Dias

VALOR DO APROVEITAMENTO	2.481,89	VALOR DO ICMS	443,37	VALOR DO ICMS DE CALCULO DO PIS/PASEP/COFINS	0,00	VALOR DO ICMS DE OUTROS	0,00	VALOR DO ICMS DE OUTROS DE OUTROS	0,00	VALOR TOTAL DO PIS/PASEP/COFINS	0,00	VALOR TOTAL DA NOTA	3.688,20
-------------------------	----------	---------------	--------	--	------	-------------------------	------	-----------------------------------	------	---------------------------------	------	---------------------	----------

INDICADOR DE RECEBIMENTO	0,00	VALOR DO ICMS DE CALCULO DO PIS/PASEP/COFINS	0,00	VALOR DO ICMS DE OUTROS	0,00	VALOR DO ICMS DE OUTROS DE OUTROS	0,00	VALOR TOTAL DO PIS/PASEP/COFINS	0,00	VALOR TOTAL DA NOTA	3.688,20
--------------------------	------	--	------	-------------------------	------	-----------------------------------	------	---------------------------------	------	---------------------	----------

INDICADOR DE RECEBIMENTO	0,00	VALOR DO ICMS DE CALCULO DO PIS/PASEP/COFINS	0,00	VALOR DO ICMS DE OUTROS	0,00	VALOR DO ICMS DE OUTROS DE OUTROS	0,00	VALOR TOTAL DO PIS/PASEP/COFINS	0,00	VALOR TOTAL DA NOTA	3.688,20
--------------------------	------	--	------	-------------------------	------	-----------------------------------	------	---------------------------------	------	---------------------	----------

CD	DESCR	QUANT	UNID	VALOR UNIT	VALOR TOTAL	ICMS	ICMS DE CALCULO DO PIS/PASEP/COFINS	ICMS DE OUTROS	ICMS DE OUTROS DE OUTROS	VALOR TOTAL DO PIS/PASEP/COFINS	VALOR TOTAL DA NOTA
01	DOCE SABOR DE LIMÃO	1000	KG	3,68	3688,20	443,37	0,00	0,00	0,00	443,37	3688,20

PEDREIRAS/MA
 Proc. 1505002/2023
 FLS. 433
 Rub. 2



PD Nº 64531/01



ARMAGEM MATEUS S.A. -
CD87

ROD BR 010 KM 241
VILA DAVI II, DAVINOPOLIS, MA - CEP:
65297000 Fone/Fax: 9935855219

DOCUMENTO AUXILIAR
DE NOTA FISCAL
ELETRÔNICA

0 - ENTRADA
1 - SAÍDA **1**
Nº 7071810
SÉRIE: 2
FOLHA 1 / 1



CHAVE DE ACESSO
2123 0623 4394 4100 1595 5500 2007 0718 1018 4621 6925

Consulta de autenticidade no portal nacional da NF-e:
www.nfe.fazenda.gov.br/portal ou no site da Sefaz Autorizadora.

NATUREZA DA OPERAÇÃO: VENDA DE MERCADORIA ADQUIRIDA OU RECEBIDA DE TERCEIROS
PROTÓCOLO DE AUTORIZAÇÃO DE USO: 421230017565493 - 12/06/2023 17:07:53

INSCRIÇÃO ESTADUAL: 123236690 INSCRIÇÃO ESTADUAL DE SUBST.: CNPJ: 23.439.441/0015-95

DESTINATÁRIO / REMETENTE
NOME / RAZÃO SOCIAL: J L SARAIVA CNPJ / CPF: 28.634.060/0001-85 DATA EMISSÃO: 12/06/2023
ENDEREÇO: ESTRADA BOM JESUS, 22 BAIRRO / DISTRITO: ZONA RURAL CEP: 65728-000 DATA ENTRADA / SAÍDA: 12/06/2023
MUNICÍPIO: LIMA CAMPOS FONE / FAX: 9981007870 UF: MA INSCRIÇÃO ESTADUAL: 125407815 HORA ENTRADA / SAÍDA: 17:07:52

FATURA / DUPLICATA
001 002 003
04/07/2023 14/07/2023 24/07/2023
R\$ 745,60 R\$ 245,60 R\$ 245,60

CALCULO DO IMPOSTO
BASE DE CALCULO DO ICMS: R\$ 382,20 VALOR DO ICMS: R\$ 76,44 BASE DE CALCULO DO ICMS SUBST.: R\$ 0,00 VALOR DO ICMS SUBST.: R\$ 0,00 VALOR TOTAL DOS PRODUTOS: R\$ 736,80
VALOR DO FRETE: R\$ 0,00 VALOR DO SEGURO: R\$ 0,00 DESCONTO: R\$ 0,00 OUTRAS DESPESAS ACESSÓRIAS: R\$ 0,00 VALOR TOTAL DO IPI: R\$ 0,00 VALOR TOTAL DA NOTA: R\$ 736,80

TRANSPORTADOR / VOLUMES TRANSPORTADOS
NOME / RAZÃO SOCIAL: D-EMITENTE FRETE POR CONTA: CARGO ANT: PLACA DO VEICULO: UF: CNPJ / CPF:
ENDEREÇO: MUNICÍPIO: UF: INSCRIÇÃO ESTADUAL:
QUANTIDADE: 240 ESPÉCIE: VOLUMES MARCA: DIVERSOS NÚMERO DO: PESO BRUTO: 129,4800 PESO LÍQUIDO: 129,4800

CÓDIGO	DESCRIÇÃO DOS PRODUTOS / SERVIÇOS	NOM/SH	CST	CFOP	UNID	QUANT.	VALOR UNITÁRIO	VALOR TOTAL	BASE			ALÍQUOTA	
									Cálculo	ICMS	IPI	ICMS %	IPI %
6338	MARGARINA PURO SABOR 500G	15171000	020	5102	UN	120	4,9900	598,80	299,40	59,88	0,00	20	0
291668	VINAGRE ALCOOL. GOTA PET 500ML	22090000	020	5102	UN	120	1,1500	138,00	82,80	16,56	0,00	20	0

PEDREIRAS/MA
Proc. 1605002/2023
FLS. 435
Rub. u

CALCULO DO ISSQN
INSCRIÇÃO MUNICIPAL: VALOR TOTAL DOS SERVIÇOS: BASE DE CALCULO DO ISSQN: VALOR DO ISSQN:

INFORMAÇÕES COMPLEMENTARES:
CONHECIMENTO: 4442601. PLACA: BYB-8625 MOTORISTA: ADRIANO HOLANDA LIMA. VENDEDOR: N R SERRA SILVA.
RESERVAÇÃO AD FISCAL:

RECEBEMOS DE MATEUS SUPERMERCADOS SA - MIX PEDREIRAS OS PRODUTOS CONSTANTES NA NOTA FISCAL INDICADA AO LADO.		Nº 29687
DATA DE RECEBIMENTO	IDENTIFICAÇÃO E ASSINATURA DO RECEBEDOR	SÉRIE: 2

 <p>MATEUS SUPERMERCADOS SA -</p> <p>AVE JOAO DO VALE SAO FRANCISCO, PEDREIRAS, MA - CEP: 65725000 Fone/Fax: 9821083500</p>	<p>DANFE DOCUMENTO AUXILIAR DE NOTA FISCAL ELETRÔNICA</p> <p>0 - ENTRADA 1 - SAIDA</p> <p>Nº 29687</p> <p>SÉRIE: 2</p> <p>FOLHA 1 / 1</p>	<p>CONTROLE DO FISCO</p>  <p>CHAVE DE ACESSO</p> <p>2123 0603 9955 1500 9709 5500 2000 0296 8718 4184 7839</p> <p>Consulta de autenticidade no portal nacional da NF-e www.nfe.fazenda.gov.br/portal ou no site da Sefaz Autorizadora.</p>	
	<p>NATUREZA DA OPERAÇÃO</p> <p>LANÇAMENTO EFETUADO EM DECORRÊNCIA DE EMISSÃO DE DOCUMENTO F</p>		<p>PROTOCOLO DE AUTORIZAÇÃO DE USO</p> <p>421230016371120 - 01/06/2023 10:09:04</p>
	<p>INSCRIÇÃO ESTADUAL</p> <p>125444796</p>	<p>INSCRIÇÃO ESTADUAL DE SUBST.</p>	<p>CNPJ</p> <p>03.995.515/0097-09</p>

<p>DESTINATÁRIO / REMETENTE</p> <p>NOME / RAZÃO SOCIAL</p> <p>J L SARAIVA</p>	<p>CNPJ / CPF</p> <p>28.634.060/0001-85</p>	<p>DATA EMISSÃO</p> <p>01/06/2023</p>
<p>ENDEREÇO</p> <p>ESTRADA BOM JESUS, 22</p>	<p>BARRIO / DISTRITO</p> <p>ZONA RURAL</p>	<p>CEP</p> <p>65728-000</p>
<p>MUNICÍPIO</p> <p>LIMA CAMPOS</p>	<p>FONE / FAX</p> <p>9981007870</p>	<p>UF</p> <p>MA</p>
<p>INSCRIÇÃO ESTADUAL</p> <p>125407815</p>		<p>HORA ENTRADA / SAÍDA</p> <p>10:09:03</p>

<p>TURA / DUPLICATA</p> <p>05/06/2023 R\$ 2.085,00</p>				
<p>CALCULO DO IMPOSTO</p>				
<p>BASE DE CALCULO DO ICMS</p> <p>R\$ 1.042,50</p>	<p>VALOR DO ICMS</p> <p>R\$ 208,50</p>	<p>BASE DE CALCULO DO ICMS SUBST.</p> <p>R\$ 0,00</p>	<p>VALOR DO ICMS SUBST.</p> <p>R\$ 0,00</p>	<p>VALOR TOTAL DOS PRODUTOS</p> <p>R\$ 2.085,00</p>
<p>VALOR DO FRETE</p> <p>R\$ 0,00</p>	<p>VALOR DO SEGURO</p> <p>R\$ 0,00</p>	<p>DESCONTO</p> <p>R\$ 0,00</p>	<p>OUTRAS DESPESAS ACESSÓRIAS</p> <p>R\$ 0,00</p>	<p>VALOR TOTAL DO IPI</p> <p>R\$ 0,00</p>
<p>VALOR TOTAL DA NOTA R\$ 2.085,00</p>				

<p>TRANSPORTADOR / VOLUMES TRANSPORTADOS</p> <p>NOME / RAZÃO SOCIAL</p> <p>1-DESTINATARIO</p>		<p>FRETE POR CONTA</p>	<p>CÓDIGO ANTT</p>	<p>PLACA DO VEICULO</p>	<p>UF</p>	<p>CNPJ / CPF</p>
<p>ENDEREÇO</p>		<p>MUNICÍPIO</p>		<p>UF</p>	<p>INSCRIÇÃO ESTADUAL</p>	
<p>QUANTIDADE</p> <p>1500</p>	<p>ESPÉCIE</p> <p>VOLUMES</p>	<p>MARCA</p> <p>DIVERSOS</p>	<p>NUMERAÇÃO</p>	<p>PESO BRUTO</p> <p>769,5000</p>	<p>PESO LIQUIDO</p> <p>769,5000</p>	

CÓDIGO	DESCRIÇÃO DOS PRODUTOS / SERVIÇOS	NCM/SH	CST	CFOP	UNED	QUANT.	VALOR UNITÁRIO	VALOR TOTAL	BASE	VALOR	ALÍQUOTA
									Cálculo	ICMS	PT %
363250	FLOCAO MILHO BELL SABOR TRAD 500G	11022000	020	5929	UN	1500	1,3900	2.085,00	1.042,50	208,50	20%

Proc. **436**

FLS. **2**

Rub. **2**

<p>CALCULO DO ISSQN</p> <p>INSCRIÇÃO MUNICIPAL</p>	<p>VALOR TOTAL DOS SERVIÇOS</p>	<p>BASE DE CALCULO DO ISSQN</p>	<p>VALOR DO ISSQN</p>
---	---------------------------------	---------------------------------	-----------------------

<p>INFORMAÇÕES COMPLEMENTARES</p> <p>NF Gerada pelo PDV: 119 e No. Cupom: 65383 e Def. pelo Vendedor 10086 - FRANCISCA DELMA DE SALES BRANDAO</p>	<p>RESERVADO AO FISCO</p>
---	---------------------------

RECEBEMOS DE P R PAIXAO DE SOUSA LTDA OS PRODUTOS-SERVICOS CONSTANTES DA NOTA FISCAL INDRCADA AO LADO		NF-e Nº 000.000.086
DATA DE RECEBIMENTO	IDENTIFICAÇÃO E ASSINATURA DO RECEBEDOR	SÉRIE: 1

P R PAIXAO DE SOUSA LTDA AVE SANTOS DUMONT, 762 - ANEXO A - CENTRO, Caxias, MA - CEP: 65602310	DANFE Documento Auxiliar da Nota Fiscal Eletrônica 0 - Entrada 1 - Saída	CONTROLE DO FISCO  CHAVE DE ACESSO 2123 0638 3676 4900 0118 5500 1000 0000 8618 0420 1060 Consulta de autenticidade no portal nacional da NF-e www.nfe.fazenda.gov.br/portal ou no site da Sefaz Autorizadora
	Nº 000.000.086 SÉRIE: 1 Página 1 de 1	PROTOCOLO DE AUTORIZAÇÃO DE USO 421230017070022 - 07/06/2023 15:56

NATUREZA DA OPERAÇÃO VENDA A VISTA	INSCRIÇÃO ESTADUAL 126625859	INSCRIÇÃO ESTADUAL DO SUBST. TRIB.	CNPJ / CPF 38.367.649/0001-18
--	---------------------------------	------------------------------------	----------------------------------

DESTINATÁRIO/REMETENTE		CNPJ/CPF	DATA DA EMISSÃO
NOME RAZÃO SOCIAL J L SARAIVA LTDA		28.634.060/0001-85	07/06/2023
ENDEREÇO PDA DO BOM JESUS, 22 - ANEXO A	BARRIO-DISTRITO ZONA RURAL	CEP 65728-000	DATA DE ENTRADA/SAÍDA 07/06/2023
MUNICÍPIO Lima Campos	FONE/FAX	UF MA	INSCRIÇÃO ESTADUAL 125407815
			HORA DE ENTRADA/SAÍDA 15:45

FATURA

CÁLCULO DO IMPOSTO					
BASE DE CÁLCULO DO ICMS	VALOR DO ICMS	BASE DE CÁLCULO DO ICMS ST	VALOR DO ICMS ST	VALOR TOTAL DOS PRODUTOS	
0,00	0,00	0,00	0,00	1.503,80	
VALOR DO FRETE	VALOR DO SEGURO	DESCONTO	OUTRAS DESPESAS ACESSÓRIAS	VALOR DO IPT	VALOR TOTAL DA NOTA
0,00	0,00	0,00	0,00	0,00	1.503,80

TRANSPORTADOR/VOLUMES TRANSPORTADOS		FRETE POR CONTA	CÓDIGO ANTI	PLACA DO VEÍCULO	UF	CNPJ/CPF
RAZÃO SOCIAL		3-Remetente Próprio				
ENDEREÇO		MUNICÍPIO		UF	INSCRIÇÃO ESTADUAL	
QUANTIDADE	ESPÉCIE	MARCA	NUMERAÇÃO	PESO BRUTO	PESO LÍQUIDO	

DADOS DO PRODUTO/SERVIÇO													
CÓDIGO	DESCRIÇÃO DO PRODUTO/SERVIÇO	NUM/SI	CS1	CFOP	UNID.	QTD	VLR. UNIT.	VLR. TOTAL	BC ICMS	VLR. ICMS	VLR. IPT	ALIQ. ICMS	ALIQ. IPT
01	MILHO VERDE EM SACHE - 300G - QUERO	39261000	0400	5102	SAC	120,0000	2,1900	262,80					
02	CONDIMENTO MISTO 100G - DONA CLARA	39261000	0400	5102	PCT	200,0000	0,5500	110,00					
03	MOLHO DE TOMATE TRADICIONAL 340G - MARATA	39261000	0400	5102	SAC	120,0000	0,9900	118,80					
04	SAL FINO E IODADO 1 KG - BOM DE MESA	39261000	0400	5102	KG	60,0000	0,6900	41,40					
05	CORANTE DE 100G - CORINGA	39261000	0400	5102	PCT	200,0000	0,5800	118,00					
06	MILHO BRANCO QUEBRADO 500G - AMAFIL	39261000	0400	5102	PCT	100,0000	4,1000	410,00					
07	COMPLEMENTO ALIMENTAR 210G - NESTLÉ	39261000	0400	5102	PCT	120,0000	3,6900	442,80					

PEDREIRAS/MA
 Proc. 1505002/2023
 FLS. 437
 Rub. *u*

CÁLCULO DO ISSQN			
INSCRIÇÃO MUNICIPAL	VALOR TOTAL DOS SERVIÇOS	BASE DE CÁLCULO DO ISSQN	VALOR DO ISSQN

DADOS ADICIONAIS	
INFORMAÇÕES COMPLEMENTARES	RESERVADO AO FISCO



DATA DE RECEBIMENTO

IDENTIFICAÇÃO E

NFA-e

Nº 233124238

SÉRIE: 890

IDENTIFICAÇÃO DO EMITENTE

BALTAZAR BENTO SERAFIM**14989564839**

RUA DA CORRENTE 14 - PARQUE HENRIQUE DE OLIVEIRA

PEDREIRAS - MA

CEP: 65725-000

FONE: (00) 0968-3042

DANFE

DOCUMENTO AUXILIAR DE NOTA FISCAL ELETRÔNICA

0 - ENTRADA
1 - SAÍDA

Nº 233124238

SÉRIE: 890

FOLHA 1 / 1



CHAVE DE ACESSO

2123 0603 5262 5200 0147 5589 0233 1242 3810 0393 6200

Consulta de autenticidade no portal nacional da NF-e
www.nfe.fazenda.gov.br/portal ou no site da Sefaz Autorizadora.

NATUREZA DA OPERAÇÃO

Venda de produção do estabelecimento

PROTOCOLO DE AUTORIZAÇÃO DE USO

421230017549003-12/06/2023

INSCRIÇÃO ESTADUAL

127546235

INSCRIÇÃO ESTADUAL DE SUBST.

CNPJ / CPF

46.261.027/0001-39

DESTINATÁRIO / REMETENTE

NOME / RAZÃO SOCIAL

J L SARAIVA LTDA

CNPJ / CPF

28634060000185

DATA EMISSÃO

12/06/2023

ENDEREÇO

PDA DO BOM JESUS 22 ANEXO A

BAIRRO / DISTRITO

ZONA RURAL

CEP

65728-000

DATA ENTRADA / SAÍDA

MUNICÍPIO

LIMA CAMPOS

FONE / FAX

(00) 0810-0787

UF

MA

INSCRIÇÃO ESTADUAL

125407815

HORA ENTRADA / SAÍDA

CALCULO DO IMPOSTO

BASE CALC. DO ICMS	VALOR DO ICMS	BASE CALC. ICMS S.T	VALOR DO ICMS SUBST	V. IMP. IMPORTAÇÃO	V. ICMS UF REMET.	VALOR DO FCP	VALOR DO PIS	V. TOTAL PRODUTO
0,00	0,00	0,00	0,00	0,00	0,00	0,00	0,00	5.200,00
VALOR DO FRETE	VALOR DO SEGURO	DESCONTO	OUTRAS DESPESAS	VALOR TOTAL IPI	V. ICMS UF DEST	V. TOT. TRB.	VALOR DA COFINS	V. TOTAL DA NOTA
0,00	0,00	0,00	0,00	0,00	0,00	0,00	0,00	5.200,00

TRANSPORTADOR / VOLUMES TRANSPORTADOS

NOME / RAZÃO SOCIAL	FRETE POR QNTA	CODIGO ANTT	PLACA DO VEICULO	UF	CNPJ / CPF
-	-	-	-	-	-
ENDEREÇO	MUNICÍPIO	UF	INSCRIÇÃO ESTADUAL		
-	-	MA	-		
QUANTIDADE	ESPÉCIE	MARCA	NUMERAÇÃO	PESO BRUTO	PESO LÍQUIDO
-	-	-	-	-	-

DADOS DO PRODUTOS / SERVIÇOS

CODIGO	DESCRIÇÃO DOS PRODUTOS / SERVIÇOS	NCM/SH	D/CST	CFOP	UNID	QUANT.	VALOR UNITÁRIO	VALOR TOTAL	BASE CÁLCULO	VALOR ICMS	VALOR IPI	ALÍQUOTA ICMS %	ALÍQUOTA IPI %
4500233728	PÃO DOCE TIPO HOT DOG 70G - TATÁS	19039910		5.101	GRAMAS	13000	0,40	5.200,00	0,00	0,00		0%	

PEDREIRAS/MA
Proc. 1505002/2023
FLS 439
Rub

DADOS ADICIONAIS

INFORMAÇÕES COMPLEMENTARES	RESERVADO AO FISCAL
-	



PEDREIRAS/MA
Proc. 1505002/2023
FLS. 440
Rub. u

ESTADO DO MARANHÃO
PREFEITURA MUNICIPAL DE PEDREIRAS
COMISSÃO PERMANENTE DE LICITAÇÃO
CNPJ: 06.184.253/0001-49
Site: <https://www.pedreiras.ma.gov.br/>

Processo Administrativo nº 1505002/2023
Modalidade: Pregão Eletrônico Nº 015/2023-SRP
Critério de Julgamento: Menor Preço por Item

Objeto: Registro de Preços, para futura, eventual e parcelada Aquisição de gêneros alimentícios perecíveis e não perecíveis destinados a distribuição gratuita através de merenda escolar para os alunos da Rede Pública Municipal de Ensino Urbana e Rural, junto a Secretaria Municipal de Educação de Pedreiras –MA.

DOCUMENTOS COMPLEMENTARES:

DISTRIBUIDORA FENIX LTDA	CNPJ: 42.518.108/0001-10
---------------------------------	---

	PEDREIRAS/MA
Proc.	1505002/2023
FLS.	441
Rub.	u



ANEXO I – TERMO DE REFERÊNCIA - ADEQUADA

À
 PREFEITURA MUNICIPAL DE PEDREIRAS - MA
 PREGÃO ELETRÔNICO nº PE 015/2023-SRP-CPL Processo Administrativo nº 1505002/23
 DATA DA ABERTURA: 15/06/2023
 HORA DA ABERTURA: 10:00 horas - Horário de Brasília/DF
 MODO DE DISPUTA: Aberto
 Prezado Pregoeiro,

Objeto: 1.1. Registro de Preços, para futura, eventual e parcelada aquisição de gêneros alimentícios perecíveis e não perecíveis destinados a distribuição gratuita através de merenda escolar para os alunos da Rede Pública Municipal de Ensino Urbana e Rural, junto a Secretaria Municipal de Educação de Pedreiras -MA.

PLANILHA ORÇAMENTÁRIA

2. ESPECIFICAÇÃO E CUSTO ESTIMADO - ITENS EXCLUSIVOS PARA ME E EPP

ITEM	DESCRIÇÃO	MARCA	UND	QTD	VALOR UNITÁRIO	VALOR UNITÁRIO EXTENSO	VALOR TOTAL	VALOR TOTAL EXTENSO
6	Vinagre de Álcool Branco 500 ml: composição: fermentado acético de álcool, água, corante natural, conservante metabissulfito de sódio. Acidez volátil 4,0%, isento de glúten, isentos de corantes artificiais, ácidos orgânicos e minerais estranhos, livres de sujidades, material terroso e detritos de animais e vegetais. Acondicionado em frasco plástico de 500ml, com tampa inviolável, hermeticamente fechado. Apresentando informações com validade mínima de 06 meses, fabricação, peso líquido. Não serão aceitos produtos com embalagem estufada, furada, amassada ou em condições anormais. (Não Perecível)	MINHOTO	UND	1.300,00	R\$ 1,55	um real e cinquenta e cinco centavos	R\$ 2.015,00	dois mil e quinze reais

COMERCIAL MATEUS
 DISTRIBUIDORA FEN1X LTDA
 V. GOV. ANTONIO DINO, 285 CENTRO

CNPJ: 42.518.108/0001-10
 INSC. EST.: 12.708.183-8
 MIRANZAL-MA CEP: 85.285-000
 E-mail: distribuidorafen1x@gmail.com
 FONE/WhatsApp: (85) 99180-8447 / 99722-7078
 BANCO SANTANDER. AG 2305 CC 13005122-8

PEDREIRAS/MA
 Proc. 1505002/2023
 FLS. 442
 Rub. 2



11	Complemento Alimentar sachê 210g: mistura pré-cozida para preparo de mingau, farinha de cereal (arroz, milho ou aveia), vitaminas e minerais, açúcar, amido de milho, em pó (solúvel), acondicionado em material que garanta as propriedades do produto, embalado em material hermeticamente fechado. Ingredientes: Cereais (91%): farinha de trigo integral, farinha de trigo enriquecida com ferro e ácido fólico, farinha de cevada, farinha de aveia, açúcar, fibra alimentar (inulina), sal, ferro (fumarato ferroso) e estabilizante (fosfato dipotássico). (Não Perecível)	NESTLE	SC	1.000,00	R\$ 5,99	cinco reais e noventa e nove centavos	R\$ 5.990,00	cinco mil, novecentos e noventa reais
Valor Total							R\$ 8.005,00	oito mil e cinco reais

PLANILHA ORÇAMENTÁRIA

2. ESPECIFICAÇÃO E CUSTO ESTIMADO - COTA RESERVADA DE 25% - ME E EPP

ITEM	DESCRIÇÃO	MARCA	UND	QTD	VALOR UNITÁRIO	VALOR UNITÁRIO EXTENSO	VALOR TOTAL	VALOR TOTAL EXTENSO
------	-----------	-------	-----	-----	----------------	------------------------	-------------	---------------------

COMERCIAL MATEUS
 DISTRIBUIDORA FEN1X LTDA
 R. GOV. ANTONIO DINO, 285 CENTRO

CNPJ: 42.518.188/0001-10
 INSC. EST.: 12.708.183-5
 MIRINZAL-MA CEP: 65.285-000
 E-mail: distribuidorafen1x@gmail.com
 FONE/WhatsApp: (98) 96180-8447 / 98723-7078
 BANCO SANTANDER. AG 2395 CC 13000122-8

PEDREIRAS/MA
 Proc. 1505002/2023
 FLS. 493
 Rub. _____



17	Carne Bovina moída desossada in natura recebimento em temperatura abaixo de 0º graus celsius (congelada), o gênero deverá ser fresco, conter no máximo 10% de gordura, ter aspecto próprio, não amolecido e nem pegajoso, cor própria sem manchas esverdeadas, cheiro e sabor próprio, com ausência de sujidades, parasitas e larvas. Sem adição de água no interior do produto. Sem empacotamento a vácuo. A entrega deverá ser feita em sacos separados de 03 kg. Não será aceito carnes que passaram por processos de industrialização. (Perecível)	FRIGORIFIC O MATEUS - FORTBOI	KG	1.200,00	R\$ 17,99	dezessete reais e noventa e nove centavos	R\$ 21.588,00	vinete e um mil, quinhentos e oitenta e oito reais
Valor Total							R\$ 21.588,00	vinete e um mil, quinhentos e oitenta e oito reais

PLANILHA ORÇAMENTÁRIA								
2. ESPECIFICAÇÃO E CUSTO ESTIMADO - COTA AMPLA PARTICIPAÇÃO DE 75%								
ITEM	DESCRIÇÃO	MARCA	UND	QTD	VALOR UNITÁRIO	VALOR UNITÁRIO EXTENSO	VALOR TOTAL	VALOR TOTAL EXTENSO
20	Flocão de Milho embalagem de 500g, contendo a identificação do produto marca do fabricante com data de fabricação e validade mínimo de 12 meses da entrega do produto. (Não Perecível)	NUTRIVITA	UND	23.625,00	R\$ 1,75	um real e setenta e cinco centavos	R\$ 41.343,75	quarenta e um mil, trezentos e quarenta e três reais e setenta e cinco centavos
Valor Total							R\$ 41.343,75	quarenta e um mil, trezentos e quarenta e três reais e setenta e cinco centavos

COMERCIAL MATEUS
DISTRIBUIDORA FEN1X LTDA
 V. GOV. ANTONIO DINO, 285 CENTRO

CNPJ: 42.518.108/0001-10
 INSC. EST.: 12.708.183-8
 MIRIMZAL-MA CEP: 85.285-000
 E-mail: distribuidora@fen1x.com
 FONE/WhatsApp: (98) 99180-5447 / 98722-7978
 BANCO SANTANDER, AG 2395 CC 13066122-3

PEDREIRAS/MA
Proc. 15050002/2023
FLS. 444
Rub. 2



VALOR TOTAL

R\$ 70.936,75

setenta mil, novecentos e trinta e seis reais e setenta e cinco centavos

21 DE JUNHO DE 2023

DISTRIBUIDORA FEN1X LTDA
CNPJ: 42.418.108/0001-10
MILTON CEZAR MIGUENS OLIVEIRA
RG: 03.703.919.2009-4
CPF: 735.056.502-00
SÓCIO/ADMINISTRADOR

COMERCIAL MATEUS
DISTRIBUIDORA FEN1X LTDA
V. GOV. ANTONIO DINO, 285 CENTRO

CNPJ: 42.418.108/0001-10
INSC. EST.: 12.796.183-5
MIRINZAL-MA CEP: 65.265-005
E-mail: distribuidorafen1x@gmail.com
FONE/WhatsApp: (98) 99190-6447 / 98722-7078
BANCO SANTANDER, AG 2396 CC 13069125-0

	PEDREIRAS/MA
Proc.	1505002/2023
FLS.	445
Rub.	2



ANEXO I - TERMO DE REFERÊNCIA - ADEQUADA

A. PREFEITURA MUNICIPAL DE PEDREIRAS - MA
 PROCESSO ELETRÔNICO Nº PE 015/2023-SRP-CP, Processo Administrativo nº 1605002/23
 DATA DA ABERTURA: 15/04/2023
 HORA DA ABERTURA: 10:00 horas - Horário de Brasília/DF
 MODO DE ORÇAMENTO: Aberto
 Processo Pregão.

Objeto: 1.1. Registro de Preços, para futura, eventual e parcelada aquisição de gêneros alimentícios perecíveis e não perecíveis destinados a distribuição gratuita através de merenda escolar para os alunos da Rede Pública Municipal de Ensino Infantil e Rural, junto a Secretaria Municipal de Educação de Pedreiras -MA.

PLANILHA ORÇAMENTÁRIA													
2. ESPECIFICAÇÃO E CUSTO ESTIMADO - ITENS EXCLUSIVOS PARA ME E EPP													
ITEM	DESCRIÇÃO	MARCA	VALOR DE COMPRA	IMPOSTO SIMPLES NACIONAL	FRETE / ENCARGOS	TOTAL DOS CUSTOS	MARGEM DE LUCRO	UNO	QTD	VALOR UNITÁRIO	VALOR UNITÁRIO EXTENSO	VALOR TOTAL	VALOR TOTAL EXTENSO
4	Vinagre de Alcool Branco 500 ml: composição: fermentado acético de álcool, água, corante natural, conservante metabisulfito de sódio. Acidez volátil 4,0%, isento de glúten, isentos de corantes artificiais, ácidos orgânicos e minerais estranhos, livres de sujidades, material ferroso e detritos de animais e vegetais. Acondicionado em frasco plástico de 500ml, com tampa inviolável, hermeticamente fechado. Apresentando informações com validade mínima de 06 meses, fabricação, peso líquido. Não serão aceitos produtos com embalagem estufada, furada, amassada ou em condições anormais. (Não Perecível)	MINHOTO	R\$ 1,49	R\$ 0,07	R\$ 0,03	R\$ 1,59	0%	UND	1.300,00	R\$ 1,55	um real e cinquenta e cinco centavos	R\$ 2.015,00	dois mil e quinze reais

OMERCIAL MATEUS
TRIBUIDORA FEN1X LTDA
 GOV. ANTONIO DINO, 285 CENTRO

CNPJ: 42.018.108/0001-10
 INSC. EST.: 12.706.182-5
 MIRUNZAL-MA CEP: 65.285-000
 E-mail: distribuidorafern@gmail.com
 FONE/WhatsApp: (98) 36180-3447 / 98722-7071
 BANCO SANTANDER, AG 2308 CC 13000122-4



11	Complemento Alimentar sachê 210g: mistura pré-cozida para preparo de mingau, farinha de cereal (arroz, milho ou aveia), vitaminas e minerais, açúcar, amido de milho, em pó (solúvel), acondicionado em material que garanta as propriedades do produto, embalado em material hermeticamente fechado. Ingredientes: Cereais (91%): farinha de trigo integral, farinha de trigo enriquecida com ferro e ácido fólico, farinha de cevada, farinha de aveia, açúcar, fibra alimentar (inulina), sal, ferro (fumarato ferroso) e estabilizante (fosfato dipotássico). (Não Perecível)	NESTLE	R\$ 4,91	R\$ 0,20	R\$ 0,10	R\$ 5,34	12%	5C	1.000,00	R\$ 5,99	cinco reais e noventa e nove centavos	R\$ 5.990,00	cinco mil, novecentos e noventa reais
Valor Total											R\$ 8.005,00	oito mil e cinco reais	

PLANILHA ORÇAMENTÁRIA

2. ESPECIFICAÇÃO E CUSTO ESTIMADO - COTA RESERVADA DE 25% - ME E EPP

ITEM	DESCRIÇÃO	MARCA	VALOR DE COMPRA	IMPOSTO SIMPLES NACIONAL	FRETE / ENCARGOS	TOTAL DOS CUSTOS	MARGEM DE LUCRO	UND.	QTD.	VALOR UNITÁRIO	VALOR UNITÁRIO EXTENSO	VALOR TOTAL	VALOR TOTAL EXTENSO
17	Carne Bovina moída desossada in natura recebimento em temperatura abaixo de 0º graus celsius (congelada), o gênero deverá ser fresco, conter no máximo 10% de gordura, ter aspecto próprio, não amolecido e nem pegajoso, cor própria sem manchas esverdeadas, cheiro e sabor próprio, com ausência de sujidades, parasitas e larvas. Sem adição de água no interior do produto. Sem empacotamento a vácuo. A entrega deverá ser feita em sacos separados de 03 kg. Não será aceito carnes que passaram por processos de industrialização. (Perecível)	FRIGORIFIC O MATEUS - FORTBOI	R\$ 12,99	R\$ 0,65	R\$ 0,24	R\$ 13,90	29%	KG	1.200,00	R\$ 17,99	doze reais e noventa e nove centavos	R\$ 21.588,00	vinte e um mil, quinhentos e oitenta e oito reais
Valor Total											R\$ 21.588,00	vinte e um mil, quinhentos e oitenta e oito reais	

PEDREIRAS/MA
 Proc. 505002/2023
 FLS. 447
 Rub. 2



2. ESPECIFICAÇÃO E CUSTO ESTIMADO - COTA AMPLA PARTICIPAÇÃO DE 75%

DESCRIÇÃO	MARCA	VALOR DE COMPRA	IMPOSTO SIMPLIFICACIONAL	FRETE / ENCARGOS	TOTAL DOS CUSTOS	MARGEM DE LUCRO	VND	QTD	VALOR UNITÁRIO	VALOR UNITÁRIO EXTENSO	VALOR TOTAL	VALOR TOTAL EXTENSO
20 Flocão de Milho embalagem de 500g, contendo a identificação do produto marca do fabricante com data de fabricação e validade mínimo de 12 meses da entrega do produto. (Não Perecível)	NUTRIVITA	R\$ 0,49	R\$ 0,02	R\$ 0,03	R\$ 0,54	10%	UND	23.625,00	R\$ 1,75	um real e setenta e cinco centavos	R\$ 41.343,75	quarenta e um mil, trezentos e quarenta e três reais e setenta e cinco centavos
Valor Total											R\$ 41.343,75	quarenta e um mil, trezentos e quarenta e três reais e setenta e cinco centavos

VALOR TOTAL

R\$ 70.934,75

setenta mil, novecentos e trinta e seis reais e setenta e cinco centavos

21 DE JUNHO DE 2023

DISTRIBUIDORA FEN1X LTDA
 CNPJ: 42.518.108/0001-10
 MILTON CÉSAR MAGGENS OLIVEIRA
 RG: 03.703.919.2009-4
 CPF: 738.664.802-00
 SÓCIO/ADMINISTRADOR

COMERCIAL MATEUS
 DISTRIBUIDORA FEN1X LTDA
 GOV. ANTONIO DINO, 285 CENTRO

CNPJ: 42.518.108/0001-10
 INSC. EST.: 12.706.193-4
 MIRINZAL-MA CEP: 65.205-000
 E-mail: distribuidorafen1@gmail.com
 FONE/WhatsApp: (98) 98150-8467 / 98722-7071
 BANCO SANTANDER, AG 3390 CC 138001224

PEDREIRAS/MA
 Proc. 1505.002/2023
 FLS. 450
 Rub. 2

JP CORREA DISTRIBUIDORA E SERVICOS LTDA
 RUA PEREZEZ 16, 60001 - SALA 401 EDIF CONSOLE
 RENASCENÇA - 65075-140
 SMO LUIS - MA Fone/Fax:

DANFE
 Documento Auxiliar da Nota Fiscal Eletrônica
 0 - ENTRADA
 1 - SAÍDA
 Nº 000.002.148
 Série 001
 Folha 2/2

CHAVE DE ACESSO
 2123 0227 2516 2500 0182 5500 1000 0021 4814 4971 2760
 Consulta de autenticidade no portal nacional da NF-e
 www.nfe.fazenda.gov.br/portal ou no site da Sefaz Autorizadora.
 421230004481825 - 04/02/2023 18:09:51

NATUREZA DA OPERAÇÃO: **VENDA MERC ADQUIRIDA/RECEBIDA**
 INSCRIÇÃO ESTADUAL: **125183291** INSCRIÇÃO ESTADUAL DO MIPIST: **TRIBUTI**
 CNPJ: **27.251.625/0001-82**

QUANT	VALOR UNIT	VALOR TOTAL	RECALC	REDES	VALOR IPI	ALIQ	ALIQ IM
10001091	0,02	3,924	0,00	0,00	0,00	0,00	0,00
10001091	0,02	6,400	0,00	0,00	0,00	0,00	0,00
10001091	0,02	4,000	0,00	0,00	0,00	0,00	0,00
10001091	0,02	9,900	0,00	0,00	0,00	0,00	0,00
10001091	0,02	25,900	0,00	0,00	0,00	0,00	0,00
10001091	0,02	3,900	0,00	0,00	0,00	0,00	0,00
10001091	0,02	10,000	0,00	0,00	0,00	0,00	0,00
10001091	0,02	4,000	0,00	0,00	0,00	0,00	0,00
10001091	0,02	3,900	0,00	0,00	0,00	0,00	0,00
10001091	0,02	11,700	0,00	0,00	0,00	0,00	0,00
10001091	0,02	12,900	0,00	0,00	0,00	0,00	0,00
10001091	0,02	12,900	0,00	0,00	0,00	0,00	0,00
10001091	0,02	12,900	0,00	0,00	0,00	0,00	0,00
10001091	0,02	10,000	0,00	0,00	0,00	0,00	0,00
10001091	0,02	11,900	0,00	0,00	0,00	0,00	0,00
10001091	0,02	5,700	0,00	0,00	0,00	0,00	0,00
10001091	0,02	50,000	0,00	0,00	0,00	0,00	0,00
10001091	0,02	100,000	0,00	0,00	0,00	0,00	0,00
10001091	0,02	12,900	0,00	0,00	0,00	0,00	0,00
10001091	0,02	15,000	0,00	0,00	0,00	0,00	0,00
10001091	0,02	3,100	0,00	0,00	0,00	0,00	0,00
10001091	0,02	10,000	0,00	0,00	0,00	0,00	0,00
10001091	0,02	10,000	0,00	0,00	0,00	0,00	0,00
10001091	0,02	10,000	0,00	0,00	0,00	0,00	0,00
10001091	0,02	5,000	0,00	0,00	0,00	0,00	0,00
10001091	0,02	10,000	0,00	0,00	0,00	0,00	0,00
10001091	0,02	2,000	0,00	0,00	0,00	0,00	0,00
10001091	0,02	3,000	0,00	0,00	0,00	0,00	0,00
10001091	0,02	4,000	0,00	0,00	0,00	0,00	0,00
10001091	0,02	10,000	0,00	0,00	0,00	0,00	0,00
10001091	0,02	10,000	0,00	0,00	0,00	0,00	0,00
10001091	0,02	8,900	0,00	0,00	0,00	0,00	0,00
10001091	0,02	8,200	0,00	0,00	0,00	0,00	0,00
10001091	0,02	6,000	0,00	0,00	0,00	0,00	0,00
10001091	0,02	30,000	0,00	0,00	0,00	0,00	0,00
10001091	0,02	5,000	0,00	0,00	0,00	0,00	0,00
10001091	0,02	4,600	0,00	0,00	0,00	0,00	0,00
10001091	0,02	13,900	0,00	0,00	0,00	0,00	0,00
10001091	0,02	13,900	0,00	0,00	0,00	0,00	0,00
10001091	0,02	24,000	0,00	0,00	0,00	0,00	0,00
10001091	0,02	6,900	0,00	0,00	0,00	0,00	0,00
10001091	0,02	10,000	0,00	0,00	0,00	0,00	0,00
10001091	0,02	15,54	0,00	0,00	0,00	0,00	0,00
10001091	0,02	14,80	0,00	0,00	0,00	0,00	0,00
10001091	0,02	12,900	0,00	0,00	0,00	0,00	0,00
10001091	0,02	31,92	0,00	0,00	0,00	0,00	0,00

PEDREIRAS/MA
 Proc. 1505002/2023
 FLS. 451
 Rub. 2



ANEXO I – TERMO DE REFERÊNCIA - ADEQUADA

PEDREIRA MUNICIPAL DE PEDREIRAS - MA
 PREGÃO ELETRÔNICO Nº PE 018/2023-1RP-CP Processo Administrativo nº 162002/23
 DATA DA ABERTURA: 15/04/2023
 HORA DA ABERTURA: 10:00 horas - Horário de Brasília/DF
 MODO DE DISPUTA: Aberto
 Pessoa Física
 Objeto: 1.1. Registro de Preços, para futura, eventual e parcelada aquisição de gêneros alimentícios perecíveis e não perecíveis destinados a distribuição gratuita através de merenda escolar para os alunos da Rede Pública Municipal de Ensino Urbano e Rural, junto a Secretaria Municipal de Educação de Pedreiras-MA.

PLANILHA ORÇAMENTÁRIA

2. ESPECIFICAÇÃO E CUSTO ESTIMADO - ITENS EXCLUSIVOS PARA ME E EPP

ITEM	DESCRIÇÃO	MARCA	VALOR DE COMPRA	IMPOSTO SIMPLES NACIONAL	FRETE / ENCARGOS	TOTAL DOS CUSTOS	MARGEM DE LUCRO	UND	QTD	VALOR UNITÁRIO	VALOR UNITÁRIO EXTENSO	VALOR TOTAL	VALOR TOTAL EXTENSO
1	Vinagre de Alcool Branco 500 ml: composição: fermentado acético de álcool, água, corante natural, conservante metabisulfito de sódio. Acidez volátil 4,0%, isento de glúten, isentos de corantes artificiais, ácidos orgânicos e minerais estranhos, livres de sujidades, material tóxico e detritos de animais e vegetais. Acondicionado em frasco plástico de 500ml, com tampa inviolável, hermeticamente fechado. Apresentando informações com validade mínima de 06 meses, fabricação, peso líquido. Não serão aceitos produtos com embalagem estufada, furada, amassada ou em condições anormais. (Não Perecível)	MINHOTÓ	R\$ 1,49	R\$ 0,07	R\$ 0,00	R\$ 1,56	-0%	UND	1.300,00	R\$ 1,55	um real e cinquenta e cinco centavos	R\$ 2.015,00	dois mil e quarenta e cinco reais

COMERCIAL MATEUS
DISTRIBUIDORA FEN1X LTDA
 AV. GOV. ANTONIO DINO, 285 CENTRO

CNPJ: 42.518.108/0001-10
 INSC. EST.: 42.706.183-6
 MIRUNZAL-MA CEP: 65.265-000
 E-mail: distribuidoraferoz@gmail.com
 FONE/WhatsApp: (88) 80160-8447 / 98722-7078
 BANCO SANTANDER, AG 2398 CC 13669123-9

PEDREIRAS/MA
 Proc. 1505002/202 3
 FLS. 433
 Rub. 2



2. ESPECIFICAÇÃO E CUSTO ESTIMADO - COTA AMPLA PARTICIPAÇÃO DE PIS

DESCRIÇÃO	MARCA	VALOR DE COMPRA	IMPOSTO SIMPLES NACIONAL	FRETE / ENCARGOS	TOTAL DOS CUSTOS	MARGEM DE LUCRO	UND	QTD	VALOR UNITÁRIO	VALOR UNITÁRIO EXTENSO	VALOR TOTAL	VALOR TOTAL EXTENSO
20. Flocão de Milho embalagem de 500g, contendo a identificação do produto marca do fabricante com data de fabricação e validade mínimo de 12 meses da entrega do produto. (Não Perecível)	NUTRIVITA	R\$ 1,49	R\$ 0,07	R\$ 0,03	R\$ 1,59	10%	UND	23.625,00	R\$ 1,75	Um real e setenta e cinco centavos	R\$ 41.343,75	quarenta e um mil, trezentos e quarenta e três reais e setenta e cinco centavos
24. Carne Bovina moída desossada in natura recebimento em temperatura abaixo de 0º graus celsius (congelada), o gênero deverá ser fresco, conter no máximo 10% de gordura, ter aspecto próprio, não amolecido e nem pegajoso, cor própria sem manchas esverdeadas, cheiro e sabor próprio, com ausência de sujidades, parasitas e larvas. Sem adição de água no interior do produto. Sem empacotamento a vácuo. A entrega deverá ser feita em sacos separados de 03 kg. Não será aceito carnes que passaram por processos de industrialização. (Perecível)	FRIGORIFIC O MATEUS	R\$ 12,99	R\$ 0,65	R\$ 0,24	R\$ 13,88	29%	KG	3.600,00	R\$ 17,99	dezanove reais e noventa e nove centavos	R\$ 64.764,00	seisenta e quatro mil, setecentos e sessenta e quatro reais
Valor total											R\$ 106.107,75	cento e seis mil, cento e sete reais e setenta e cinco centavos

VALOR TOTAL
 cento e trinta e cinco mil e setecentos reais e setenta e cinco centavos

R\$ 136.700,75

21 DE JUNHO DE 2023

COMERCIAL MATEUS
DISTRIBUIDORA FEN1X LTDA
 AV. GOV. ANTONIO DINO, 285 CENTRO

CNPJ: 42.518.108/0001-10
 INSC. EST.: 12.706.183-0
 MIRAZAL-MA CEP: 65.285-000
 E-mail: distribuidorafen1x@gmail.com
 FONE/WhatsApp: (98) 99180-8467 / 96722-7078
 BANCO SANTANDER, AG 2390- CC 13000123-0

PEDREIRAS/MA
Proc. 1505002/202 3
FLS. 454
Rub. 2



DISTRIBUIDORA
FEN1X

DISTRIBUIDORA FEN1X LTDA
42.516.108/0001-10
CEZAR MIGUELS OLIVEIRA
-703.919.2009-4
CPF: 705.054.502-00
SÓCIO/ADMINISTRADOR

COMERCIAL MATEUS
DISTRIBUIDORA FEN1X LTDA
AV. GOV. ANTONIO DIÑO, 285 CENTRO

CNPJ: 42.516.108/0001-10
INSC. EST.: 12.704.163-5
MIRAZAL-MA CEP: 65.265-000
E-mail: distribuidora@fen1x.com
FONE/WhatsApp: (88) 89180-6447 / 98722-7078
BANCO SANTANDER, AG 2308 CC 13000123-0

PEDREIRAS/MA
 Proc. 1505002/2023
 FLS. 455
 Rub. 2



ANEXO I – TERMO DE REFERÊNCIA - ADEQUADA

À
 PREFEITURA MUNICIPAL DE PEDREIRAS - MA
 PREGÃO ELETRÔNICO nº PE 015/2023-SRP-CPL Processo Administrativo nº 1505002/23
 DATA DA ABERTURA: 15/06/2023
 HORA DA ABERTURA: 10:00 horas - Horário de Brasília/DF
 MODO DE DISPUTA: Aberto

Prezado Pregoeiro,

Objeto: 1.1. Registro de Preços, para futura, eventual e parcelada aquisição de gêneros alimentícios perecíveis e não perecíveis destinados a distribuição gratuita através de merenda escolar para os alunos da Rede Pública Municipal de Ensino Urbana e Rural, junto a Secretaria Municipal de Educação de Pedreiras -MA.

PLANILHA ORÇAMENTÁRIA

2. ESPECIFICAÇÃO E CUSTO ESTIMADO - ITENS EXCLUSIVOS PARA ME E EPP

ITEM	DESCRIÇÃO	MARCA	UND	QTD	VALOR UNITÁRIO	VALOR UNITÁRIO EXTENSO	VALOR TOTAL	VALOR TOTAL EXTENSO
6	Vinagre de Alcool Branco 500 ml; composição: fermentado acético de álcool, água, corante natural, conservante metabisulfito de sódio. Acidez volátil 4,0%, isento de glúten, isentos de corantes artificiais, ácidos orgânicos e minerais estranhos, livres de sujidades, material terroso e detritos de animais e vegetais. Acondicionado em frasco plástico de 500ml, com tampa inviolável, hermeticamente fechado. Apresentando informações com validade mínima de 06 meses, fabricação, peso líquido. Não serão aceitos produtos com embalagem estufada, furada, amassada ou em condições anormais. (Não Perecível)	MINHOTO	UND	1.300,00	R\$ 1,55	um real e cinquenta e cinco centavos	R\$ 2.015,00	dois mil e quinze reais

COMERCIAL MATEUS
 DISTRIBUIDORA FEN1X LTDA
 V. GOV. ANTONIO DINO, 285 CENTRO

CNPJ: 42.818.108/0001-10
 INSC. EST.: 12.708.183-8
 MIRINZAL-MA CEP: 85.285-000
 E-mail: distribuidorafen1x@gmail.com
 FONE/WhatsApp: (98) 96180-5447 / 98722-7078
 BANCO SANTANDER, AG 2395 CC 13200122-9

PEDREIRAS/MA
 Proc. 1505002/2023
 FLS. 457
 Rub.



17	Carne Bovina moída desossada in natura recebimento em temperatura abaixo de 0º graus celsius (congelada), o gênero deverá ser fresco, conter no máximo 10% de gordura, ter aspecto próprio, não amolecido e nem pegajoso, cor própria sem manchas esverdeadas, cheiro e sabor próprio, com ausência de sujidades, parasitas e larvas. Sem adição de água no interior do produto. Sem empacotamento a vácuo. A entrega deverá ser feita em sacos separados de 03 kg. Não será aceito carnes que passaram por processos de industrialização. (Perecível)	FRIGORIFIC O MATEUS - FORTBOI	KG	1.200,00	R\$ 17,99	dezesseite reais e noventa e nove centavos	R\$ 21.588,00	vinte e um mil, quinhentos e oitenta e oito reais
Valor Total							R\$ 21.588,00	Vinte e um mil, quinhentos e oitenta e oito reais

PLANILHA ORÇAMENTÁRIA

2. ESPECIFICAÇÃO E CUSTO ESTIMADO - COTA AMPLA PARTICIPAÇÃO DE 75%

ITEM	DESCRIÇÃO	MARCA	UND	QTD	VALOR UNITÁRIO	VALOR UNITÁRIO EXTENSO	VALOR TOTAL	VALOR TOTAL EXTENSO
20	Flocão de Milho embalagem de 500g, contendo a identificação do produto marca do fabricante com data de fabricação e validade mínimo de 12 meses da entrega do produto. (Não Perecível)	NUTRIVITA	UND	23.625,00	R\$ 1,75	um real e setenta e cinco centavos	R\$ 41.343,75	quarenta e um mil, trezentos e quarenta e três reais e setenta e cinco centavos

COMERCIAL MATEUS
 DISTRIBUIDORA FEN1X LTDA
 V. GOV. ANTONIO DINO, 285 CENTRO

CNPJ: 42.518.100/0001-10
 INSC. EST.: 12.706.183-5
 MIRANZAL-MA CEP: 65.266-000
 E-mail: distribuidorafen1x@gmail.com
 FONE/WhatsApp: (98) 99180-6447 / 98722-7078
 BANCO SANTANDER, AG 2395 CC 13000122-9

PEDREIRAS/MA	
Proc.	1505.002/2023
FLS.	458
Rub.	2



24	Carne Bovina moída desossada in natura recebimento em temperatura abaixo de 0º graus celsius (congelada), o gênero deverá ser fresco, conter no máximo 10% de gordura, ter aspecto próprio, não amolecido e nem pegajoso, cor própria sem manchas esverdeadas, cheiro e sabor próprio, com ausência de sujidades, parasitas e larvas. Sem adição de água no interior do produto. Sem empacotamento a vácuo. A entrega deverá ser feita em sacos separados de 03 kg. Não será aceito carnes que passaram por processos de industrialização. (Perecível)	FRIGORIFIC O MATEUS	KG	3.600,00	R\$ 17,99	dezessete reais e noventa e nove centavos	R\$ 64.764,00	sessenta e quatro mil, setecentas e sessenta e quatro reais
Valor Total							R\$ 106.107,75	cento e seis mil, cento e sete reais e setenta e cinco centavos

VALOR TOTAL
cento e trinta e cinco mil e setecentas reais e setenta e cinco centavos

R\$ 135.700,75

21 DE JUNHO DE 2023

COMERCIAL MATEUS
DISTRIBUIDORA FEN1X LTDA
V. GOV. ANTONIO DINO, 285 CENTRO

CNPJ: 42.518.105/0001-10
INSC. EST.: 12.708.183-5
MIRAZAL-MA CEP: 66.295-000
E-mail: distribuidorafen1x@gmail.com
FONE/WhatsApp: (98) 99190-8447 / 96722-7078
BANCO SANTANDER, AG 2395 CC 13060122-0

PEDREIRAS/MA
Proc. 1505002/202 3
FLS. 459
Rub. ~



DISTRIBUIDORA FEN1X LTDA
J: 42.418.108/0001-10
MILTON CEZAR MIGUEIS OLIVEIRA
RG: 03.703.919.2009-4
CPF: 735.056.502-00
SÓCIO/ADMINISTRADOR

COMERCIAL MATEUS
DISTRIBUIDORA FEN1X LTDA
R. GOV. ANTONIO DINO, 285 CENTRO

CNPJ: 42.418.108/0001-10
INSC. EST.: 12.708.183-5
MIRANZAL-MA CEP: 65.285-000
E-mail: distribuidorafen1x@gmail.com
PHONE/WhatsApp: (98) 99190-8447 / 98722-7978
BANCO SANTANDER, AG. 2326 CC 13000123-9

PEDREIRAS/MA
 Proc. 505002/202.3
 FLS. 461
 Rub. u

JP CORREA DISTRIBUIDORA E SERVICOS LTDA
 RUA PERDIZES, 36, 00001 - SALA 401 EDIF. CONSULE
 RINASCENÇA - 640925340
 SAO LUIS - MA Fone/fax:

DANFE
 Documento Auxiliar da Nota Fiscal Eletrônica
 1 - SAÍDA
 Nº 000.002.148
 Série 001
 Fatura 2/2

CHAVE DE ACESSO
 2123 0227 2516 2500 0182 5500 1000 0021 4814 4971 2760
 Consulta de autenticidade no portal nacional da NF-e
 www.nfe.fazenda.gov.br/portal ou no site da Sefaz Autorizadora
 PRETORIA DE ATRIBUIÇÃO DE ISSO
 421230004481825 - 04/02/2023 18:09:51
 CNPJ 27.251.625/0001-82

NATUREZA DA OPERAÇÃO
 VENDA MERC ADQUIRIDA/RECEBIDA
 INSCRIÇÃO ESTADUAL: 125183291
 INSCRIÇÃO ESTADUAL DO CONTRIBUÍVEL: 125183291

CD	DESCRIÇÃO DO PRODUTO / SERVIÇO	NCM/SI	QST	CMF	UN	QNTD	VALOR UNIT	VALOR TOTAL	RETEG. ICMS	VALOR FISCAL	VALOR FRET	VALOR IPI	ALIO DIF
SEM GTN	CARNE BOVINA NATURA TIPO PALETA 1 KG IN FIBRAL	10001091	0102	5102	KG	1,0000	21,2100	21,21	0,00	0,00	0,00	0,00	0,00
SEM GTN	CARNE BOVINA MOIDA DE PRIMEIRA QUALIDADE FORTHER	10001091	0102	5102	KG	3,0000	12,9600	38,97	0,00	0,00	0,00	0,00	0,00
SEM GTN	CARNE BOVINA TIPO ALCATRA EM BIFE FIBRAL	10001091	0102	5102	KG	1,0000	22,9900	22,99	0,00	0,00	0,00	0,00	0,00
SEM GTN	CARNE BOVINA TIPO CORAÇÃO FIBRAL	10001091	0102	5102	KG	1,0000	20,6900	20,69	0,00	0,00	0,00	0,00	0,00
SEM GTN	CARNE SUINA DE BOLA QUALIDADE FIBRAL	10001091	0102	5102	KG	1,0000	20,8900	20,89	0,00	0,00	0,00	0,00	0,00
SEM GTN	CEROLA BRANCA DE CARCA CRUA IN NATURA IN NATURA	10001091	0102	5102	KG	3,9900	3,9900	15,95	0,00	0,00	0,00	0,00	0,00
SEM GTN	CEROLA ROXA DE CARCA CRUA IN NATURA IN NATURA	10001091	0102	5102	KG	2,0000	3,9900	7,98	0,00	0,00	0,00	0,00	0,00
SEM GTN	CHIA 13 GRAMAS DE 100 GRAMAS	10001091	0102	5102	KG	2,0000	2,9900	5,98	0,00	0,00	0,00	0,00	0,00
SEM GTN	CHOCOLATE GRANULADO 500 GRAMAS NESTLE	10001091	0102	5102	KG	2,0000	2,6200	5,24	0,00	0,00	0,00	0,00	0,00
SEM GTN	COCO RALADO 1000 SACO	10001091	0102	5102	PCT	2,0000	7,4900	14,98	0,00	0,00	0,00	0,00	0,00
SEM GTN	COCO SICO 100 GRAMAS SACO	10001091	0102	5102	PCT	2,0000	2,9900	5,98	0,00	0,00	0,00	0,00	0,00
SEM GTN	COMISSO TERMOBLENDO 100G SABATA	10001091	0102	5102	PCT	10,0000	0,6900	6,90	0,00	0,00	0,00	0,00	0,00
SEM GTN	COMISSO TIPO APRESSENTAÇÃO INDUSTRIAL 100	10001091	0102	5102	PCT	5,0000	0,6900	3,45	0,00	0,00	0,00	0,00	0,00
SEM GTN	CONSERVANTE IN NATURA	10001091	0102	5102	KG	1,0000	6,9900	6,99	0,00	0,00	0,00	0,00	0,00
SEM GTN	COZINHA 100 GRAMAS	10001091	0102	5102	UNSD	5,0000	0,6900	3,45	0,00	0,00	0,00	0,00	0,00
SEM GTN	COZINHA 500 GRAMAS	10001091	0102	5102	UNSD	1,0000	9,9900	9,99	0,00	0,00	0,00	0,00	0,00
SEM GTN	CREME DE LEITE 300 GRAMAS ITALAC	10001091	0102	5102	UNSD	12,0000	3,9900	47,88	0,00	0,00	0,00	0,00	0,00
SEM GTN	CREMOSO 200 GRAMAS MARENA	10001091	0102	5102	UNSD	6,0000	2,2000	13,20	0,00	0,00	0,00	0,00	0,00
SEM GTN	EXTRATO DE TOMATE 190 GRAMAS SOUTHER	10001091	0102	5102	UNSD	24,0000	1,4900	35,56	0,00	0,00	0,00	0,00	0,00
SEM GTN	FABRILHA DE ARROZ 500 GRAMAS SUTRIVITA	10001091	0102	5102	PCT	20,0000	1,8900	37,80	0,00	0,00	0,00	0,00	0,00
SEM GTN	FABRILHA DE MANDIOCA 1 KG YOGI	10001091	0102	5102	KG	50,0000	3,9900	19,95	0,00	0,00	0,00	0,00	0,00
SEM GTN	FABRILHA DE MILHO 500 GRAMAS SUTRIVITA	10001091	0102	5102	PCT	20,0000	1,9900	39,80	0,00	0,00	0,00	0,00	0,00
SEM GTN	FABRILHA DE TRIGO COM FERMENTO 1 KG DONA BENTA	10001091	0102	5102	PCT	10,0000	4,8600	48,60	0,00	0,00	0,00	0,00	0,00
SEM GTN	FABRILHA DE LACTEA 400G NESTLE	10001091	0102	5102	PCT	2,0000	4,9900	9,98	0,00	0,00	0,00	0,00	0,00
SEM GTN	FECULA DE MANIÓCA 1 KG AMAREL	10001091	0102	5102	KG	12,0000	4,9900	59,88	0,00	0,00	0,00	0,00	0,00
SEM GTN	FELMADO CARROQUEINHA 1KG TIA DORCA	10001091	0102	5102	KG	10,0000	5,1600	51,60	0,00	0,00	0,00	0,00	0,00
SEM GTN	FELMADO PRETO 1KG TIA DORCA	10001091	0102	5102	KG	10,0000	5,8300	58,30	0,00	0,00	0,00	0,00	0,00
SEM GTN	FELMADO TIPO 1 VERDE 1KG TIA DORCA	10001091	0102	5102	KG	10,0000	5,5600	55,60	0,00	0,00	0,00	0,00	0,00
SEM GTN	FELMADO TIPO 1 MELADA COMIDA 1KG TIA DORCA	10001091	0102	5102	KG	10,0000	5,5600	55,60	0,00	0,00	0,00	0,00	0,00
SEM GTN	FRANCO 1MARE DE BOVA QUALIDADE PHILAT	10001091	0102	5102	KG	1,0000	17,3400	17,34	0,00	0,00	0,00	0,00	0,00
SEM GTN	FRANCO CONSELADO AMERICANO	10001091	0102	5102	KG	5,0000	29,9500	149,75	0,00	0,00	0,00	0,00	0,00
SEM GTN	FRANCO INSTIBO 1 KG IN NATURA	10001091	0102	5102	KG	2,0000	5,9900	11,98	0,00	0,00	0,00	0,00	0,00
SEM GTN	FRUTA IN NATURA TIPO AMALCAXI IN NATURA	10001091	0102	5102	UNSD	1,0000	3,7900	3,79	0,00	0,00	0,00	0,00	0,00
SEM GTN	FRUTA IN NATURA TIPO BANANAS IN NATURA	10001091	0102	5102	KG	1,0000	4,3100	4,31	0,00	0,00	0,00	0,00	0,00
SEM GTN	FRUTA IN NATURA TIPO LARANJAS IN NATURA	10001091	0102	5102	KG	3,0000	5,1200	15,36	0,00	0,00	0,00	0,00	0,00
SEM GTN	FRUTA IN NATURA TIPO MELANCÃO IN NATURA	10001091	0102	5102	KG	1,0000	5,4900	5,49	0,00	0,00	0,00	0,00	0,00
SEM GTN	FRUTA IN NATURA TIPO MELANCÃO IN NATURA	10001091	0102	5102	KG	1,0000	2,7600	2,76	0,00	0,00	0,00	0,00	0,00
SEM GTN	FRUTA IN NATURA TIPO MELÃO IN NATURA	10001091	0102	5102	KG	1,0000	4,4400	4,44	0,00	0,00	0,00	0,00	0,00
SEM GTN	FRUTAS 250GCT ITALAC	10001091	0102	5102	UNSD	12,0000	3,6600	43,92	0,00	0,00	0,00	0,00	0,00
SEM GTN	LEGUME IN NATURA TIPO AMORRORA IN NATURA	10001091	0102	5102	KG	1,0000	3,5600	3,56	0,00	0,00	0,00	0,00	0,00
SEM GTN	LEGUME IN NATURA TIPO BETERRABA IN NATURA	10001091	0102	5102	KG	1,0000	4,4000	4,40	0,00	0,00	0,00	0,00	0,00
SEM GTN	LEGUME IN NATURA TIPO CENOURA IN NATURA	10001091	0102	5102	KG	5,0000	3,0400	15,20	0,00	0,00	0,00	0,00	0,00
SEM GTN	LEGUME IN NATURA TIPO CHUCHUT IN NATURA	10001091	0102	5102	KG	3,0000	2,0000	6,00	0,00	0,00	0,00	0,00	0,00
SEM GTN	LEGUME IN NATURA TIPO PIMENTÃO IN NATURA	10001091	0102	5102	KG	2,0000	4,8800	9,76	0,00	0,00	0,00	0,00	0,00
SEM GTN	LEITE COM 0% LACTOSE 200G NESTLE	10001091	0102	5102	PCT	2,0000	14,0000	28,00	0,00	0,00	0,00	0,00	0,00
SEM GTN	LEITE CONDENSADO 795 GRAMAS ITALAC	10001091	0102	5102	UNSD	4,0000	4,0900	16,36	0,00	0,00	0,00	0,00	0,00
SEM GTN	LEITE CONDENSADO 795 GRAMAS ITALAC	10001091	0102	5102	UNSD	6,0000	4,0900	24,54	0,00	0,00	0,00	0,00	0,00
SEM GTN	LEITE EM PO 400 GRAMAS ITALAC	10001091	0102	5102	LTA	20,0000	7,8900	157,80	0,00	0,00	0,00	0,00	0,00
SEM GTN	LEITE EM PO INTEGRAL 400G CAMARONISA	10001091	0102	5102	PCT	6,0000	77,04	462,24	0,00	0,00	0,00	0,00	0,00
SEM GTN	LEITE EM PO SEM LACTOSE 390G ITALAC	10001091	0102	5102	PCT	2,0000	12,9900	25,98	0,00	0,00	0,00	0,00	0,00
SEM GTN	LEITE INTEGRAL LEITE 1L ITALAC	10001091	0102	5102	L	10,0000	4,9900	49,90	0,00	0,00	0,00	0,00	0,00
SEM GTN	LEITE DE SOJA LEITE 1L ADOS	10001091	0102	5102	L	2,0000	5,9900	11,98	0,00	0,00	0,00	0,00	0,00
SEM GTN	MACARÃO TIPO TORCANA SEARA	10001091	0102	5102	KG	3,0000	8,9900	26,97	0,00	0,00	0,00	0,00	0,00
SEM GTN	MACARÃO TIPO TORCANA SEARA	10001091	0102	5102	KG	10,0000	3,0000	30,00	0,00	0,00	0,00	0,00	0,00
SEM GTN	MACARÃO TIPO TORCANA SEARA	10001091	0102	5102	KG	10,0000	2,5900	25,90	0,00	0,00	0,00	0,00	0,00
SEM GTN	MACARÃO TIPO TORCANA SEARA	10001091	0102	5102	KG	4,0000	3,4900	13,96	0,00	0,00	0,00	0,00	0,00
SEM GTN	MACARÃO TIPO TORCANA SEARA	10001091	0102	5102	KG	1,0000	5,0900	5,09	0,00	0,00	0,00	0,00	0,00
SEM GTN	MACARÃO TIPO TORCANA SEARA	10001091	0102	5102	KG	1,0000	12,50	12,50	0,00	0,00	0,00	0,00	0,00
SEM GTN	MACARÃO TIPO TORCANA SEARA	10001091	0102	5102	KG	1,0000	3,9900	3,99	0,00	0,00	0,00	0,00	0,00
SEM GTN	MACARÃO TIPO TORCANA SEARA	10001091	0102	5102	KG	1,0000	21,54	21,54	0,00	0,00	0,00	0,00	0,00
SEM GTN	MACARÃO TIPO SEMOLA TORCANA SEARA	10001091	0102	5102	PCT	4,0000	4,0000	16,00	0,00	0,00	0,00	0,00	0,00
SEM GTN	MACARÃO TIPO SEMOLA TORCANA SEARA	10001091	0102	5102	PCT	12,0000	4,5900	55,08	0,00	0,00	0,00	0,00	0,00
SEM GTN	MACARÃO TIPO SEMOLA TORCANA SEARA	10001091	0102	5102	UNSD	12,0000	6,6600	79,92	0,00	0,00	0,00	0,00	0,00
SEM GTN	MACARÃO TIPO SEMOLA TORCANA SEARA	10001091	0102	5102	UNSD	6,0000	6,4500	38,70	0,00	0,00	0,00	0,00	0,00

PEDREIRAS/MA
 Proc. 1505002/2023
 FLS. 462
 Rub. u

IDENTIFICACION DO ESTABELE
 JP CORREA DISTRIBUIDORA E SERVICOS LTDA
 RUA PEREIRAS, 36, 00001 - SALA 401 EDIF CONSULE
 RENASCENÇA - 65075-340
 SAO LUIS - MA Fone/Fax:

DANFE
 Documento Auxiliar da Nota Fiscal Eletrônica
 0 - ENTRADA
 1 - SAIDA
 Nº: 000.002.148
 Série: 001
 Folha: 1/3

CLIENTE DE ACESSO
 2123 0227 2516 2500 0183 5590 1000 0021 4814 4971 3760
 Consulta de autenticidade no portal nacional da NF-e
 www.nfe.fazenda.gov.br/portal ou no site da Sefaz Autorizadora
 PROTOCOLO DE AUTORIZAÇÃO DE USO
 421230004481825 - 04/02/2023 18:09:51
 CNPJ

NATUREZA DA OPERAÇÃO
 VENDA MERC ADQUIRIDA/RECEBIDA
 INSCRIÇÃO ESTADUAL 125183291 INSCRIÇÃO ESTADUAL DO SUBST. TRIBUT

CDIGO PRODOTO	DESCRIÇÃO DO PRODUTO/SERVIÇO	NCM/SI	CEST	CFOP	UN	QTD	VALOR UNIT	VALOR TOTAL	BTAX	ICMS	ICMS ST	VALOR PIS	VALOR COFINS	ALIO DI
SEM GTN	MARGARINA ZIRAO LACTOSE SINGUIALY	10061091	0102	5102	UNID	6,0000	6,6400	39,84	0,00	0,00	0,00	0,00	0,00	
SEM GTN	MARGARINA CREMOSA 500G PRINOR	10061091	0102	5102	UNID	4,0000	6,6400	26,56	0,00	0,00	0,00	0,00	0,00	
SEM GTN	MARGARINA CREMOSA 1KG PRINOR	10061091	0102	5102	UNID	4,0000	9,9900	39,96	0,00	0,00	0,00	0,00	0,00	
SEM GTN	MASSA PRONTA PARA BOLO SCS DONA BENTA	10061091	0102	5102	PCT	1,0000	35,9900	25,99	0,00	0,00	0,00	0,00	0,00	
SEM GTN	MELHO PARA MINGAU CANICA BRANCA MUNIZINZA 500G SMIJA	10061091	0102	5102	PCT	6,0000	3,9900	23,94	0,00	0,00	0,00	0,00	0,00	
SEM GTN	MELHO PARA PROCA TIPO 1 500 GRAMAS VOSE	10061091	0102	5102	PCT	10,0000	3,4800	35,30	0,00	0,00	0,00	0,00	0,00	
SEM GTN	MELHO VERDE EM CONSERVA 200G QI HERO	10061091	0102	5102	UNID	4,0000	3,5900	14,36	0,00	0,00	0,00	0,00	0,00	
SEM GTN	MELHO VERDE E ERVILHA EM CONSERVA 200G QI HERO	10061091	0102	5102	UNID	6,0000	3,9900	23,94	0,00	0,00	0,00	0,00	0,00	
SEM GTN	MILHO VERDE TIPO GRÃO TIPO 1 500 GRAMAS QUERO	10061091	0102	5102	UNID	3,9900	3,1700	12,65	0,00	0,00	0,00	0,00	0,00	
SEM GTN	MINGAU DE TAPIOCA COM COCO 1 KG PRONITRE	10061091	0102	5102	KG	10,0000	12,9900	129,90	0,00	0,00	0,00	0,00	0,00	
SEM GTN	MINGAU DE MELHO COM COCO 1 KG PRONITRE	10061091	0102	5102	KG	10,0000	12,9900	129,90	0,00	0,00	0,00	0,00	0,00	
SEM GTN	MINGAU DE AVELA COM COCO 1 KG PRONITRE	10061091	0102	5102	KG	10,0000	12,9900	129,90	0,00	0,00	0,00	0,00	0,00	
SEM GTN	MOLHO DE TOMATE REFINADO 140G IRONARI	10061091	0102	5102	SCHE	3,0000	3,0000	9,00	0,00	0,00	0,00	0,00	0,00	
SEM GTN	MOZARELA SEMA	10061091	0102	5102	KG	1,0000	4,9900	4,99	0,00	0,00	0,00	0,00	0,00	
SEM GTN	OLEO DE SOJA REFINADO 900ML CONCUBIDA	10061091	0102	5102	UNID	20,0000	6,5700	131,40	0,00	0,00	0,00	0,00	0,00	
SEM GTN	OREGANO 100 MARATA	10061091	0102	5102	PCT	10,0000	1,9900	19,90	0,00	0,00	0,00	0,00	0,00	
SEM GTN	OVOS BRANCOS TIPO MEDIO 30 UNIDS IANA	10061091	0102	5102	EXAB	10,0000	11,9900	119,90	0,00	0,00	0,00	0,00	0,00	
SEM GTN	OVOS BRANCOS TIPO MEDIO 30 UNIDS MATOQUEIRA	10061091	0102	5102	EXAB	10,0000	11,9900	119,90	0,00	0,00	0,00	0,00	0,00	
SEM GTN	OVOS BRANCOS TIPO MEDIO 30 UNIDS MATOQUEIRA	10061091	0102	5102	EXAB	10,0000	11,9900	119,90	0,00	0,00	0,00	0,00	0,00	
SEM GTN	OVOS BRANCOS TIPO MEDIO 30 UNIDS MATOQUEIRA	10061091	0102	5102	EXAB	10,0000	11,9900	119,90	0,00	0,00	0,00	0,00	0,00	
SEM GTN	OVOS BRANCOS TIPO MEDIO 30 UNIDS MATOQUEIRA	10061091	0102	5102	EXAB	10,0000	11,9900	119,90	0,00	0,00	0,00	0,00	0,00	
SEM GTN	OVOS BRANCOS TIPO MEDIO 30 UNIDS MATOQUEIRA	10061091	0102	5102	EXAB	10,0000	11,9900	119,90	0,00	0,00	0,00	0,00	0,00	
SEM GTN	OVOS BRANCOS TIPO MEDIO 30 UNIDS MATOQUEIRA	10061091	0102	5102	EXAB	10,0000	11,9900	119,90	0,00	0,00	0,00	0,00	0,00	
SEM GTN	OVOS BRANCOS TIPO MEDIO 30 UNIDS MATOQUEIRA	10061091	0102	5102	EXAB	10,0000	11,9900	119,90	0,00	0,00	0,00	0,00	0,00	
SEM GTN	OVOS BRANCOS TIPO MEDIO 30 UNIDS MATOQUEIRA	10061091	0102	5102	EXAB	10,0000	11,9900	119,90	0,00	0,00	0,00	0,00	0,00	
SEM GTN	OVOS BRANCOS TIPO MEDIO 30 UNIDS MATOQUEIRA	10061091	0102	5102	EXAB	10,0000	11,9900	119,90	0,00	0,00	0,00	0,00	0,00	
SEM GTN	OVOS BRANCOS TIPO MEDIO 30 UNIDS MATOQUEIRA	10061091	0102	5102	EXAB	10,0000	11,9900	119,90	0,00	0,00	0,00	0,00	0,00	
SEM GTN	OVOS BRANCOS TIPO MEDIO 30 UNIDS MATOQUEIRA	10061091	0102	5102	EXAB	10,0000	11,9900	119,90	0,00	0,00	0,00	0,00	0,00	
SEM GTN	OVOS BRANCOS TIPO MEDIO 30 UNIDS MATOQUEIRA	10061091	0102	5102	EXAB	10,0000	11,9900	119,90	0,00	0,00	0,00	0,00	0,00	
SEM GTN	OVOS BRANCOS TIPO MEDIO 30 UNIDS MATOQUEIRA	10061091	0102	5102	EXAB	10,0000	11,9900	119,90	0,00	0,00	0,00	0,00	0,00	
SEM GTN	OVOS BRANCOS TIPO MEDIO 30 UNIDS MATOQUEIRA	10061091	0102	5102	EXAB	10,0000	11,9900	119,90	0,00	0,00	0,00	0,00	0,00	
SEM GTN	OVOS BRANCOS TIPO MEDIO 30 UNIDS MATOQUEIRA	10061091	0102	5102	EXAB	10,0000	11,9900	119,90	0,00	0,00	0,00	0,00	0,00	
SEM GTN	OVOS BRANCOS TIPO MEDIO 30 UNIDS MATOQUEIRA	10061091	0102	5102	EXAB	10,0000	11,9900	119,90	0,00	0,00	0,00	0,00	0,00	
SEM GTN	OVOS BRANCOS TIPO MEDIO 30 UNIDS MATOQUEIRA	10061091	0102	5102	EXAB	10,0000	11,9900	119,90	0,00	0,00	0,00	0,00	0,00	
SEM GTN	OVOS BRANCOS TIPO MEDIO 30 UNIDS MATOQUEIRA	10061091	0102	5102	EXAB	10,0000	11,9900	119,90	0,00	0,00	0,00	0,00	0,00	
SEM GTN	OVOS BRANCOS TIPO MEDIO 30 UNIDS MATOQUEIRA	10061091	0102	5102	EXAB	10,0000	11,9900	119,90	0,00	0,00	0,00	0,00	0,00	
SEM GTN	OVOS BRANCOS TIPO MEDIO 30 UNIDS MATOQUEIRA	10061091	0102	5102	EXAB	10,0000	11,9900	119,90	0,00	0,00	0,00	0,00	0,00	
SEM GTN	OVOS BRANCOS TIPO MEDIO 30 UNIDS MATOQUEIRA	10061091	0102	5102	EXAB	10,0000	11,9900	119,90	0,00	0,00	0,00	0,00	0,00	
SEM GTN	OVOS BRANCOS TIPO MEDIO 30 UNIDS MATOQUEIRA	10061091	0102	5102	EXAB	10,0000	11,9900	119,90	0,00	0,00	0,00	0,00	0,00	
SEM GTN	OVOS BRANCOS TIPO MEDIO 30 UNIDS MATOQUEIRA	10061091	0102	5102	EXAB	10,0000	11,9900	119,90	0,00	0,00	0,00	0,00	0,00	
SEM GTN	OVOS BRANCOS TIPO MEDIO 30 UNIDS MATOQUEIRA	10061091	0102	5102	EXAB	10,0000	11,9900	119,90	0,00	0,00	0,00	0,00	0,00	
SEM GTN	OVOS BRANCOS TIPO MEDIO 30 UNIDS MATOQUEIRA	10061091	0102	5102	EXAB	10,0000	11,9900	119,90	0,00	0,00	0,00	0,00	0,00	
SEM GTN	OVOS BRANCOS TIPO MEDIO 30 UNIDS MATOQUEIRA	10061091	0102	5102	EXAB	10,0000	11,9900	119,90	0,00	0,00	0,00	0,00	0,00	
SEM GTN	OVOS BRANCOS TIPO MEDIO 30 UNIDS MATOQUEIRA	10061091	0102	5102	EXAB	10,0000	11,9900	119,90	0,00	0,00	0,00	0,00	0,00	
SEM GTN	OVOS BRANCOS TIPO MEDIO 30 UNIDS MATOQUEIRA	10061091	0102	5102	EXAB	10,0000	11,9900	119,90	0,00	0,00	0,00	0,00	0,00	
SEM GTN	OVOS BRANCOS TIPO MEDIO 30 UNIDS MATOQUEIRA	10061091	0102	5102	EXAB	10,0000	11,9900	119,90	0,00	0,00	0,00	0,00	0,00	
SEM GTN	OVOS BRANCOS TIPO MEDIO 30 UNIDS MATOQUEIRA	10061091	0102	5102	EXAB	10,0000	11,9900	119,90	0,00	0,00	0,00	0,00	0,00	
SEM GTN	OVOS BRANCOS TIPO MEDIO 30 UNIDS MATOQUEIRA	10061091	0102	5102	EXAB	10,0000	11,9900	119,90	0,00	0,00	0,00	0,00	0,00	
SEM GTN	OVOS BRANCOS TIPO MEDIO 30 UNIDS MATOQUEIRA	10061091	0102	5102	EXAB	10,0000	11,9900	119,90	0,00	0,00	0,00	0,00	0,00	
SEM GTN	OVOS BRANCOS TIPO MEDIO 30 UNIDS MATOQUEIRA	10061091	0102	5102	EXAB	10,0000	11,9900	119,90	0,00	0,00	0,00	0,00	0,00	
SEM GTN	OVOS BRANCOS TIPO MEDIO 30 UNIDS MATOQUEIRA	10061091	0102	5102	EXAB	10,0000	11,9900	119,90	0,00	0,00	0,00	0,00	0,00	
SEM GTN	OVOS BRANCOS TIPO MEDIO 30 UNIDS MATOQUEIRA	10061091	0102	5102	EXAB	10,0000	11,9900	119,90	0,00	0,00	0,00	0,00	0,00	
SEM GTN	OVOS BRANCOS TIPO MEDIO 30 UNIDS MATOQUEIRA	10061091	0102	5102	EXAB	10,0000	11,9900	119,90	0,00	0,00	0,00	0,00	0,00	
SEM GTN	OVOS BRANCOS TIPO MEDIO 30 UNIDS MATOQUEIRA	10061091	0102	5102	EXAB	10,0000	11,9900	119,90	0,00	0,00	0,00	0,00	0,00	
SEM GTN	OVOS BRANCOS TIPO MEDIO 30 UNIDS MATOQUEIRA	10061091	0102	5102	EXAB	10,0000	11,9900	119,90	0,00	0,00	0,00	0,00	0,00	
SEM GTN	OVOS BRANCOS TIPO MEDIO 30 UNIDS MATOQUEIRA	10061091	0102	5102	EXAB	10,0000	11,9900	119,90	0,00	0,00	0,00	0,00	0,00	
SEM GTN	OVOS BRANCOS TIPO MEDIO 30 UNIDS MATOQUEIRA	10061091	0102	5102	EXAB	10,0000	11,9900	119,90	0,00	0,00	0,00	0,00	0,00	
SEM GTN	OVOS BRANCOS TIPO MEDIO 30 UNIDS MATOQUEIRA	10061091	0102	5102	EXAB	10,0000	11,9900	119,90	0,00	0,00	0,00	0,00	0,00	
SEM GTN	OVOS BRANCOS TIPO MEDIO 30 UNIDS MATOQUEIRA	10061091	0102	5102	EXAB	10,0000	11,9900	119,90	0,00	0,00	0,00	0,00	0,00	
SEM GTN	OVOS BRANCOS TIPO MEDIO 30 UNIDS MATOQUEIRA	10061091	0102	5102	EXAB	10,0000	11,9900	119,90	0,00	0,00	0,00	0,00	0,00	
SEM GTN	OVOS BRANCOS TIPO MEDIO 30 UNIDS MATOQUEIRA	10061091	0102	5102	EXAB	10,0000	11,9900	119,90	0,00	0,00	0,00	0,00	0,00	
SEM GTN	OVOS BRANCOS TIPO MEDIO 30 UNIDS MATOQUEIRA	10061091	0102	5102	EXAB	10,0000	11,9900	119,90	0,00	0,00	0,00	0,00	0,00	
SEM GTN	OVOS BRANCOS TIPO MEDIO 30 UNIDS MATOQUEIRA	10061091	0102	5102	EXAB	10,0000	11,9900	119,90	0,00	0,00	0,00	0,00	0,00	
SEM GTN	OVOS BRANCOS TIPO MEDIO 30 UNIDS MATOQUEIRA	10061091	0102	5102	EXAB	10,0000	11,9900	119,90	0,00	0,00	0,00	0,00	0,00	
SEM GTN	OVOS BRANCOS TIPO MEDIO 30 UNIDS MATOQUEIRA	10061091	0102	5102	EXAB	10,0000	11,9900	119,90	0,00	0,00	0,00	0,00	0,00	
SEM GTN	OVOS BRANCOS TIPO MEDIO 30 UNIDS MATOQUEIRA	10061091	0102	5102	EXAB	10,0000	11,9900	119,90	0,00	0,00	0,00	0,00	0,00	
SEM GTN	OVOS BRANCOS TIPO MEDIO 30 UNIDS MATOQUEIRA	10061091	0102	5102	EXAB	10,0000	11,9900	119,90	0,00	0,00	0,00	0,00	0,00	
SEM GTN	OVOS BRANCOS TIPO MEDIO 30 UNIDS MATOQUEIRA	10061091	0102	5102	EXAB	10,0000	11,9900	119,90	0,00	0,00	0,00	0,00	0,00	
SEM GTN	OVOS BRANCOS TIPO MEDIO 30 UNIDS MATOQUEIRA	10061091	0102	5102	EXAB	10,0000	11,9900	119,9						

PEDREIRAS/MA	
Proc.	1505002/2023
FLS.	463
Rub.	



ANEXO I – TERMO DE REFERÊNCIA - ADEQUADA

À
PREFEITURA MUNICIPAL DE PEDREIRAS - MA
PREGÃO ELETRÔNICO nº PE 015/2023-SRP-CPL Processo Administrativo nº 1505002/23
DATA DA ABERTURA: 15/06/2023
HORA DA ABERTURA: 10:00 horas - Horário de Brasília/DF
MODO DE DISPUTA: Aberto
Prezado Pregoeiro,

Objeto: 1.1. Registro de Preços, para futura, eventual e parcelada Aquisição de gêneros alimentícios perecíveis e não perecíveis destinados a distribuição gratuita através de merenda escolar para os alunos da Rede Pública Municipal de Ensino Urbana e Rural, junto a Secretaria Municipal de Educação de Pedreiras -MA.

PLANILHA ORÇAMENTÁRIA

2. ESPECIFICAÇÃO E CUSTO ESTIMADO - ITENS EXCLUSIVOS PARA ME E EPP

ITEM	DESCRIÇÃO	MARCA	UND	QTD	VALOR UNITÁRIO	VALOR UNITÁRIO EXTENSO	VALOR TOTAL	VALOR TOTAL EXTENSO
1	Arroz: agulhinha tipo 1 embalagem 1 kg, classe longo fino, grão de qualidade com data de validade mínimo de 06 meses da entrega do produto, isento de mofo, odores, e substâncias estranhas, embalagem saco plástico atóxico. Data de fabricação e data de validade expressa de forma visível. (Não Perecível)	BOM DE GOSTO	KG	12.000,00	R\$ 4,29	quatro reais e vinte e nove centavos	R\$ 51.480,00	cinquenta e um mil, quatrocentos e oitenta reais
8	Açúcar refinado: embalagem 1kg, com aparência de pó fino, na cor branca, não devendo estar melado ou pedrado, com data de fabricação e validade e com registro no ministério da fazenda. (Não Perecível)	IMPERIAL	KG	7.500,00	R\$ 3,85	três reais e oitenta e cinco centavos	R\$ 28.875,00	vinete e oito mil, oitocentos e setenta e cinco reais

COMERCIAL MATEUS
DISTRIBUIDORA FEN1X LTDA
V. GOV. ANTONIO DINO, 285 CENTRO

CNPJ: 42.215.108/0001-10
 INSC. EST.: 12.706.183-5
 MIRINZAL-MA CEP: 66.285-000
 E-mail: distribuidorafen1x@gmail.com
 FONE/WhatsApp: (98) 99180-8447 / 98722-7078
 BANCO SANTANDER, AG 2395 CC 13000122-3

PEDREIRAS/MA
 Proc. 1505002/202 3
 FLS. 464
 Rub. 2



<p>Margarina: produto com no mínimo 60% de lipídios em embalagens de 500g. Ingredientes: óleos vegetais líquidos e hidrogenados, água, sal, cloreto de potássio, soro de leite reconstituído, vitamina A (1.500 U. l/100g). Emulsificante, mono e de glicerídeos de ácido graxos, lecitina de soja e ésteres de poli glicerol de ácidos graxos, aromatizante, conservador benzoato de sódio, corante natural de urucum e cúrcuma, antioxidantes: EDTA cálcio dissódico, BHT e Ácido cítrico e acidulante ácido láctico. Contendo óleo de soja. Isento de glúten. Validade mínima: 06 meses. Na embalagem deverão estar impressas de forma clara e indelével, as seguintes informações: identificação do produto (fabricação, lote, data de vencimento), inclusive a classificação e a composição nutricional. Não serão aceitos produtos com embalagem estufadas, furadas, amassadas ou em condições anormais. (Não Perecível)</p>	PRIMOR	UND	1.850,00	R\$ 5,99	cinco reais e noventa e nove centavos.	R\$ 11.081,50	onze mil e oitenta e um reais e cinquenta centavos
Valor total						R\$ 91.436,50	noventa e um mil, quatrocentos e trinta e seis reais e cinquenta centavos

PLANILHA ORÇAMENTÁRIA

2. ESPECIFICAÇÃO E CUSTO ESTIMADO - COTA RESERVADA DE 25% - ME E EPP

ITEM	DESCRIÇÃO	MARCA	UND	QTD	VALOR UNITÁRIO	VALOR UNITÁRIO EXTENSO	VALOR TOTAL	VALOR TOTAL EXTENSO
------	-----------	-------	-----	-----	----------------	------------------------	-------------	---------------------

COMERCIAL MATEUS
 DISTRIBUIDORA FEN1X LTDA
 V. GOV. ANTONIO DINO, 285 CENTRO

CNPJ: 42.518.102/0001-10
 INSC. EST.: 12.706.183-5
 MIRAZAL-MA CEP: 65.265-000
 E-mail: distribuidora@fen1x.com
 FONE/WhatsApp: (95) 39180-5447 / 96722-7078
 BANCO SANTANDER, AG 2395 CC 13060122-9

PEDREIRAS/MA
 Proc. 1505002/2023
 FLS. 465
 Rub. 2



12	Ovos vermelhos ou brancos de galinha, frescos, tamanho médio ou superior, pesando no mínimo 55g por unidade, conforme decreto lei nº 3748 de 12/07/93. Deve estar embalado em caixa descartável, com capacidade para uma dúzia, com identificação do produtor e prazo de validade. Embalagem secundária: caixa de papelão reforçada, devidamente lacrada com fita adesiva e identificada com rótulo e etiqueta, conforme legislação vigente. Deve ter certificado de inspeção estadual (sie) ou federal(sif). Validade mínima de 30 dias da data de entrega. (Percível)	IANA CARTELA COM 30 OVOS= 11,99 DZ=6,12	DZ	2.750,00	R\$ 10,50	dez reais e cinquenta centavos	R\$ 28.875,00	vinte e oito mil oitocentos e setenta e cinco reais
16	Milho branco quebrado para mingau 500g isento de mofo, odores estranhos e de substancia nocivas, embalagem em pacotes de 500g de plásticos. (Não Percível)	QUERO	PCT	3.125,00	R\$ 5,70	cinco reais e setenta centavos	R\$ 17.812,50	dezessete mil oitocentos e doze reais e cinquenta centavos
17	Carne Bovina moída desossada in natura recebimento em temperatura abaixo de 0º graus celsius (congelada), o gênero deverá ser fresco, conter no máximo 10% de gordura, ter aspecto próprio, não amolecido e nem pegajoso, cor própria sem manchas esverdeadas, cheiro e sabor próprio, com ausência de sujidades, parasitas e larvas. Sem adição de água no interior do produto. Sem empacotamento a vácuo. A entrega deverá ser feita em sacos separados de 03 kg. Não será aceito carnes que passaram por processos de industrialização. (Percível)	FRIGORIFIC O MATEUS - FORTBOI	KG	1.200,00	R\$ 17,99	dezessete reais e noventa e nove centavos	R\$ 21.588,00	vinte e um mil quinhentos e oitenta e oito reais
Valor Total							R\$ 68.275,50	sessenta e oito mil duzentos e setenta e cinco reais e cinquenta centavos

COMERCIAL MATEUS
 DISTRIBUIDORA FEN1X LTDA
 V. GOV. ANTONIO DIÑO, 285 CENTRO

CNPJ: 42.818.108/0001-10
 INSC. EST.: 12.709.183-8
 MIRUNZAL-MA CEP: 86.265-000
 E-mail: distribuidorafen1x@gmail.com
 FONE/WhatsApp: (86) 99180-8447 / 96722-7078
 BANCO SANTANDER, AG 2399 CC 13060122-8

EDREIRAS/MA
 Proc. 1505002/2023
 =LS. 466
 n. _____

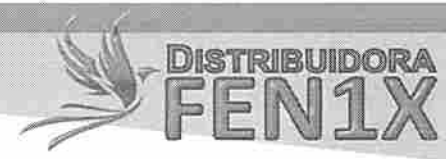

PLANILHA ORÇAMENTÁRIA

2. ESPECIFICAÇÃO E CUSTO ESTIMADO - COTA AMPLA PARTICIPAÇÃO DE 75%

ITEM	DESCRIÇÃO	MARCA	UND	QTD	VALOR UNITÁRIO	VALOR UNITÁRIO EXTENSO	VALOR TOTAL	VALOR TOTAL EXTENSO
20	Flocão de Milho embalagem de 500g, contendo a identificação do produto marca do fabricante com data de fabricação e validade mínimo de 12 meses da entrega do produto. (Não Perecível)	NUTRIVITA	UND	23.625,00	R\$ 1,75	um real e setenta e cinco centavos	R\$ 41.343,75	quarenta e um mil, trezentos e quarenta e três reais e setenta e cinco centavos.
21	Pão doce tipo hot dog de 70g produto obtido por processamento tecnológico adequado com farinha de trigo fermentado biológico, água, sal e óleo, embalado em saco plástico transparente, não apresentar odor de fumaça, rótulo de validade de acordo com a legislação vigente. (Perecível)	BUMBA	UND	337.500,00	R\$ 0,65	sessenta e cinco centavos de real	R\$ 219.375,00	duzentos e dezanove mil, trezentos e setenta e cinco reais
24	Carne Bovina moída desossada in natura recebimento em temperatura abaixo de 0º graus celsius (congelada), o gênero deverá ser fresco, conter no máximo 10% de gordura, ter aspecto próprio, não amolecido e nem pegajoso, cor própria sem manchas esverdeadas, cheiro e sabor próprio, com ausência de sujidades, parasitas e larvas. Sem adição de água no interior do produto. Sem empacotamento a vácuo. A entrega deverá ser feita em sacos separados de 03 kg. Não será aceito carnes que passaram por processos de industrialização. (Perecível)	FRIGORIFIC O MATEUS - FORTBOI	KG	3.600,00	R\$ 17,99	dezoito reais e noventa e nove centavos	R\$ 64.764,00	sessenta e quatro mil, setecentos e sessenta e quatro reais
Valor Total							R\$ 325.482,75	trezentos e vinte e cinco mil, quatrocentos e oitenta e dois reais e setenta e cinco centavos

COMERCIAL MATEUS
DISTRIBUIDORA FEN1X LTDA
 V. GOV. ANTONIO DINO, 285 CENTRO

CNPJ: 42.518.108/0001-10
 INSC. EST.: 12.708.183-8
 MIRAZAL-MA CEP: 85.285-000
 E-mail: distribuidorafen1x@gmail.com
 FONE/WhatsApp: (86) 99180-8447 / 99722-7078
 BANCO SANTANDER. AG 2398 CC 13000122-9

PEDREIRAS/MA
Proc. 15050022023
FLS. 467
Rub. _____



VALOR TOTAL

R\$ 485.194,75

quatrocentos e oitenta e cinco mil, cento e noventa e quatro reais e setenta e cinco centavos

22 DE JUNHO DE 2023

DISTRIBUIDORA FEN1X LTDA
CNPJ: 42.418.108/0001-10
MILTON CEZAR MIGUEIS OLIVEIRA
RG: 03.703.919.2009-4
CPF: 735.054.502-00
SÓCIO/ADMINISTRADOR

COMERCIAL MATEUS
DISTRIBUIDORA FEN1X LTDA
R. GOV. ANTONIO DIÑO, 285 CENTRO

CNPJ: 42.518.108/0001-10
INSC. EST.: 12.708.189-3
MIRUNZAL-MA CEP: 65.285-000
E-mail: distribuidorafen1x@gmail.com
FONE/WhatsApp: (88) 99180-8667 / 95722-7078
BANCO SANTANDER, A.G 2395 CC 13000122-6

PEDREIRAS/MA
 Proc. 15050072023
 FLS. 468
 Rub. 2



ANEXO I – TERMO DE REFERÊNCIA - ADEQUADA

PREFEITURA MUNICIPAL DE PEDREIRAS - MA
 PREGÃO ELETRÔNICO Nº PE 015/2023-SRP-CPL Processo Administrativo nº 1505002/23
 DATA DA ABERTURA: 15/04/2023
 HORA DA ABERTURA: 10:00 horas - Horário de Brasília/DF
 MODO DE DESPESA: Aberto
 Taxação: Pregão Eletrônico

Objeto: 1.1. Registro de Preços, para futura, eventual e por ocasião Aquisição de gêneros alimentícios perecíveis e não perecíveis destinados a distribuição gratuita através de merenda escolar para os alunos da Rede Pública Municipal de Ensino Urbano e Rural, junto à Secretaria Municipal de Educação de Pedreiras-MA.

PLANILHA ORÇAMENTÁRIA

2. ESPECIFICAÇÃO E CUSTO ESTIMADO - ITENS EXCLUSIVOS PARA ME E EPP

ITEM	DESCRIÇÃO	MARCA	VALOR DE COMPRA	IMPOSTO SIMPLES NACIONAL	PRETE / ENCARGOS	TOTAL DOS CUSTOS	MARGEM DE LUCRO	UND	QTD	VALOR UNITÁRIO	VALOR UNITÁRIO EXTENSO	VALOR TOTAL	VALOR TOTAL EXTENSO
1	Arroz: agulhinha tipo 1 embalagem 1 kg, classe longo fino, grão de qualidade com data de validade mínimo de 06 meses da entrega do produto, isento de mofo, odores, e substâncias estranhas, embalagem saco plástico atóxico. Data de fabricação e data de validade expressa de forma visível. (Não Perecível)	BOM DE GOSTO	R\$ 1,00	R\$ 0,05	R\$ 0,02	R\$ 1,07	30%	KG	12.000,00	R\$ 4,29	quarta real e vinte e nove centavos	R\$ 51.480,00	cinquenta e um mil quatrocentos e oitenta reais
2	Açúcar refinado: embalagem 1kg, com aparência de pó fino, na cor branca, não devendo estar melado ou pedrado, com data de fabricação e validade e com registro no ministério da fazenda. (Não Perecível)	IMPERIAL	R\$ 3,50	R\$ 0,18	R\$ 0,07	R\$ 3,75	2%	KG	7.500,00	R\$ 3,85	três reais e oitenta e cinco centavos	R\$ 28.875,00	três e oito mil, oitocentos e setenta e cinco reais

COMERCIAL MATEUS
 DISTRIBUIDORA FEN1X LTDA
 AV. GOV. ANTONIO DINO, 285 CENTRO

CNPJ: 42.518.105/0001-10
 INSC. EST.: 12.706.183-5
 MIRUNZAL-MA CEP: 65.265-000
 E-mail: distribuidora@ruu@gmail.com
 FONE/WhatsApp: (95) 99180-6447 / 99722-7673
 BANCO SANTANDER, AG 2280 CC 13000122-6

PEDREIRAS/MA
 Proc. 1505002/202 3
 FLS. 469
 Rub. J



1	Margarina: produto com no mínimo 60% de lipídios em embalagens de 500g. Ingredientes: óleos vegetais líquidos e hidrogenados, água, sal, cloreto de potássio, soro de leite reconstituído, vitamina A (1.500 U./100g), Emulsificante, mono e de glicerídeos de ácido graxos, lecitina de soja e ésteres de poli glicerol de ácidos graxos, aromatizante, conservador benzoato de sódio, corante natural de urucum e cúrcuma, antioxidantes: EDTA cálcio dissódico, BHT e Ácido cítrico e acidulante ácido láctico. Contendo óleo de soja. Isento de glúten. Validade mínima: 06 meses. Na embalagem deverão estar impressas de forma clara e indelevel, as seguintes informações: identificação do produto (fabricação, lote, data de vencimento), inclusive a classificação e a composição nutricional. Não serão aceitos produtos com embalagem estufadas, furadas, amassadas ou em condições anormais. (Não Perecível)	PRIMOR	R\$	-	R\$	-	R\$	-	#DIV/0!	LND	1.850,00	R\$	5,99	cinco reais e noventa e nove centavos	R\$ 11.081,00	onze mil e oitenta e um reais e cinquenta centavos
Valor Total														R\$ 91.434,80	noventa e um mil quatrocentos e trinta e três reais e cinquenta centavos	

PLANILHA ORÇAMENTÁRIA

2. ESPECIFICAÇÃO E CUSTO ESTIMADO - COTA RESERVADA DE 20% - ME E EPP

ITEM	DESCRIÇÃO	MARCA	VALOR DE COMPRA	IMPOSTO SIMPLES NACIONAL	FRETE / ENCARGOS	TOTAL DOS CUSTOS	MARGEM DE LUCRO	UND	QTD	VALOR UNITÁRIO	VALOR UNITÁRIO EXTENSO	VALOR TOTAL	VALOR TOTAL EXTENSO
12	Ovos vermelhos ou brancos de galinha, frescos, tamanho médio ou superior, pesando no mínimo 55g por unidade, conforme decreto lei nº 3748 de 12/07/93. Deve estar embalado em caixa descartável, com capacidade para uma dúzia, com identificação do produtor e prazo de validade. Embalagem secundária: caixa de papelão reforçada, devidamente lacrada com fita adesiva e identificada com rótulo e etiqueta, conforme legislação vigente. Deve ter certificado de inspeção estadual (sie) ou federal(sif). Validade mínima de 30 dias da data de entrega. (Perecível)	IANA CANTELA COM 30 OVOS= 11,99 DZ=6,12	R\$ 6,12	R\$ 0,31	R\$ 0,12	R\$ 6,55	60%	DZ	2.750,00	R\$ 10,50	dez reais e cinquenta centavos	R\$ 28.875,00	vinte e oito mil oitocentos e setenta e cinco reais

COMERCIAL MATEUS
DISTRIBUIDORA FENIX LTDA
 AV. GOV. ANTONIO DINO, 285 CENTRO

CNPJ: 42.518.105/0001-10
 INSC. EST.: 12.706.163-5
 MIRUNZAL-MA CEP: 65.265-000
 E-mail: distribuidora@fenix.com
 FONE/WhatsApp: (85) 38180-6447 / 98722-7078
 BANCO SANTANDER, AG 2389 CC 13060122-9

PEDREIRAS/MA
 Proc. 15050024202 3
 FLS. 470
 R.D. u



	Milho branco quebrado para mingau 500g isento de mofo, odores estranhos e de substância nociva, embalagem em pacotes de 500g de plásticos. (Não Perecível)	QUERO	R\$ 3,99	R\$ 0,20	R\$ 0,08	R\$ 4,27	34%	PCT	3.125,00	R\$ 5,70	cinco reais e setenta centavos	R\$ 17.812,50	dezessete mil, oitocentos e doze reais e cinquenta centavos
17	Carne Bovina moída desossada in natura recebimento em temperatura abaixo de 0º graus celsius (congelada), o gênero deverá ser fresco, conter no máximo 10% de gordura, ter aspecto próprio, não amolecido e nem pegajoso, cor própria sem manchas esverdeadas, cheiro e sabor próprio, com ausência de sujidades, parasitas e larvas. Sem adição de água no interior do produto. Sem empacotamento a vácuo. A entrega deverá ser feita em sacos separados de 03 kg. Não será aceita carnes que passaram por processos de industrialização. (Perecível)	FRIGORIFIC O MATEUS - FORTB01	R\$ 12,99	R\$ 0,65	R\$ 0,24	R\$ 13,90	29%	KG	1.200,00	R\$ 17,99	dezessete reais e noventa e nove centavos	R\$ 21.588,00	vinte e um mil, quinhentos e oitenta e oito reais
Valor Total											R\$ 48.275,50	quarenta e oito mil, duzentos e setenta e cinco reais e cinquenta centavos	

PLANILHA ORÇAMENTÁRIA

2. ESPECIFICAÇÃO E CUSTO ESTIMADO - COM AMPLA PARTICIPAÇÃO DE 75%

ITEM	DESCRIÇÃO	MARCA	VALOR DE COMPRA	IMPÓCIO SIMPLES NACIONAL	FRETE / ENCARGOS	TOTAL DOS CUSTOS	MARGEM DE LUCRO	UND	QTD	VALOR UNITÁRIO	VALOR UNITÁRIO EXTENSO	VALOR TOTAL	VALOR TOTAL EXTENSO
20	Flocão de Milho embalagem de 500g, contendo a identificação do produto marca do fabricante com data de fabricação e validade mínimo de 12 meses da entrega do produto. (Não Perecível)	NUTRIVITA	R\$ 1,49	R\$ 0,07	R\$ 0,03	R\$ 1,59	10%	UND	23.625,00	R\$ 1,75	um real e setenta e cinco centavos	R\$ 41.343,75	quarenta e um mil, trezentos e quarenta e três reais e setenta e cinco centavos
21	Pão doce tipo hot dog de 70g produto obtido por processamento tecnológico adequado com farinha de trigo fermentado biológico, água, sal e óleo, embalado em saco plástico transparente, não apresentar odor de fumaça, rótulo de validade de acordo com a legislação vigente. (Perecível)	BUMBA	R\$ 0,49	R\$ 0,02	R\$ 0,01	R\$ 0,52	14%	UND	337.500,00	R\$ 0,65	sessenta e cinco centavos de real	R\$ 219.375,00	duzentos e dezesseis mil, trezentos e setenta e cinco reais

COMERCIAL MATEUS
 DISTRIBUIDORA FENIX LTDA
 AV. GOV. ANTONIO DINO, 285 CENTRO

CNPJ: 42.518.100/0001-10
 INSC. EST.: 12.706.183-8
 MIRINZAL-MA CEP: 65.265-000
 E-mail: distribuidorafenix@gmail.com
 FONE/WhatsApp: (98) 99-150-8447 / 98722-7075
 BANCO SANTANDER, AG 2396. CC 13060122-9

PEDREIRAS/MA
 Proc. 1505002/202 3
 FLS. 491
 Rub. 1



24	Carne Bovina moída desossada in natura recebimento em temperatura abaixo de 0º graus celsius (congelada), o gênero deverá ser fresco, conter no máximo 10% de gordura, ter aspecto próprio, não amolecido e nem pegajoso, cor própria sem manchas esverdeadas, cheiro e sabor próprio, com ausência de sujidades, parasitas e larvas. Sem adição de água no interior do produto. Sem empacotamento a vácuo. A entrega deverá ser feita em sacos separados de 03 kg. Não será aceito carnes que passaram por processos de industrialização. (Perecível)	FRIGORIFIC	R\$ 12,99	R\$	0,45	R\$	0,26	R\$ 13,90	29%	KG	3.600,00	R\$ 17,99	despesa taxa e reajuste e novo cambios	R\$ 64.764,00	seisenta e quatro mil, setecentos e sessenta e quatro reais
		O MATEUS - FORTBOI													
Valor Total													R\$ 325.482,76	trezentos e vinte e cinco mil, quatrocentos e oitenta e dois reais e setenta e cinco centavos	

VALOR TOTAL R\$ 486.114,78
 quatrocentos e oitenta e cinco mil, cento e noventa e quatro reais e setenta e cinco centavos.

22 DE JUNHO DE 2023

DISTRIBUIDORA FENIX LTDA
 CNPJ: 42.518.108/0001-10
 WILTON CEDA E MIGUELS OLIVEIRA
 RG: 58.763.117.2001-4
 CPF: 735.564.602-00
 VÍCIO/ADMINISTRADOR

COMERCIAL MATEUS
 DISTRIBUIDORA FEN1X LTDA
 AV. GOV. ANTONIO DINO, 285 CENTRO

CNPJ: 42.518.108/0001-10
 INSC. EST.: 12.706.183-6
 MIRINZAL-MA CEP: 65.285-000
 E-mail: distribuidora@frc@gmail.com
 FONE/WhatsApp: (95) 39180-6447 / 96722-7078
 BANCO SANTANDER, AG 2269 CC 13969122-9

	PEDREIRAS/MA
Proc.	1505002/2023
FLS.	495
Rub.	2



ANEXO I – TERMO DE REFERÊNCIA - ADEQUADA

À
 PREFEITURA MUNICIPAL DE PEDREIRAS - MA
 PREGÃO ELETRÔNICO n° PE 015/2023-SRP-CPL Processo Administrativo n° 1505002/23
 DATA DA ABERTURA: 15/06/2023
 HORA DA ABERTURA: 10:00 horas - Horário de Brasília/DF
 MODO DE DISPUTA: Aberto

Prezado Pregoeiro,

Objeto: 1.1. Registro de Preços, para futura, eventual e parcelada Aquisição de gêneros alimentícios perecíveis e não perecíveis destinados a distribuição gratuita através de merenda escolar para os alunos da Rede Pública Municipal de Ensino Urbana e Rural, junto a Secretaria Municipal de Educação de Pedreiras -MA.

PLANILHA ORÇAMENTÁRIA

2. ESPECIFICAÇÃO E CUSTO ESTIMADO - ITENS EXCLUSIVOS PARA ME E EPP

ITEM	DESCRIÇÃO	MARCA	UND	QTD	VALOR UNITÁRIO	VALOR UNITÁRIO EXTENSO	VALOR TOTAL	VALOR TOTAL EXTENSO
8	Açúcar refinado: embalagem 1kg, com aparência de pó fino, na cor branca, não devendo estar melado ou pedrado, com data de fabricação e validade e com registro no ministério da fazenda. (Não Perecível)	IMPERIAL	KG	7.500,00	R\$ 3,85	três reais e oitenta e cinco centavos	R\$ 28.875,00	vinte e oito mil, oitocentos e setenta e cinco reais
10	Achocolatado em pó: pacote com 400g, fardo com 24 unidades com data de fabricação e validade, rótulo de acordo com a legislação vigente. (Não Perecível)	ITALAC	PCT	2.200,00	R\$ 4,99	quatro reais e noventa e nove centavos	R\$ 10.978,00	dez mil, novecentos e setenta e oito reais

COMERCIAL MATEUS
 DISTRIBUIDORA FEN1X LTDA
 V. GOV. ANTONIO DINO, 285 CENTRO

CNPJ: 42.518.168/0001-10
 INSC. EST.: 12.706.183-5
 MIRINZAL-MA CEP: 66.265-000
 E-mail: distribuidoraferus@gmail.com
 FONE/WhatsApp: (08) 90190-8447 / 96722-7078
 BANCO SANTANDER, AG 2398 CC 13600123-9

PEDREIRAS/MA
 Proc. 1905002/2023
 FLS. 476
 Rub. 2



Valor Total	R\$ 39.853,00	trinta e nove mil, oitocentos e cinquenta e três reais
-------------	---------------	--

PLANILHA ORÇAMENTÁRIA

2. ESPECIFICAÇÃO E CUSTO ESTIMADO - COTA RESERVADA DE 25% - ME E EPP

ITEM	DESCRIÇÃO	MARCA	UND	QTD	VALOR UNITÁRIO	VALOR UNITÁRIO EXTENSO	VALOR TOTAL	VALOR TOTAL EXTENSO
12	Ovos vermelhos ou brancos de galinha, frescos, tamanho médio ou superior, pesando no mínimo 55g por unidade, conforme decreto lei nº 3748 de 12/07/93. Deve estar embalado em caixa descartável, com capacidade para uma dúzia, com identificação do produtor e prazo de validade. Embalagem secundária: caixa de papelão reforçada, devidamente lacrada com fita adesiva e identificada com rótulo e etiqueta, conforme legislação vigente. Deve ter certificado de inspeção estadual (sie) ou federal (sif). Validade mínima de 30 dias da data de entrega. (Perecível)	IANA CARTELA COM 30 OVOS= 11,99 DZ=6,12	DZ	2.750,00	R\$ 10,50	dez reais e cinquenta centavos	R\$ 28.875,00	vinte e oito mil, oitocentos e setenta e cinco reais

COMERCIAL MATEUS
 DISTRIBUIDORA FEN1X LTDA
 R. GOV. ANTONIO DINO, 285 CENTRO

CNPJ: 42.518.108/0001-10
 INSC. EST.: 12.706.183-6
 MIRINZAL-MA CEP: 65.265-000
 E-mail: distribuidorafen1x@gmail.com
 FONE/WhatsApp: (88) 99150-8447 / 99722-7078
 BANCO SANTANDER AG 2290 CC 13000122-8

PEDREIRAS/MA
 Proc. 1505002/202 3
 FLS. 477
 Rub. e



17	Carne Bovina moída desossada in natura recebimento em temperatura abaixo de 0º graus celsius (congelada), o gênero deverá ser fresco, conter no máximo 10% de gordura, ter aspecto próprio, não amolecido e nem pegajoso, cor própria sem manchas esverdeadas, cheiro e sabor próprio, com ausência de sujidades, parasitas e larvas. Sem adição de água no interior do produto. Sem empacotamento a vácuo. A entrega deverá ser feita em sacos separados de 03 kg. Não será aceito carnes que passaram por processos de industrialização. (Percível)	FRIGORIFIC O MATEUS - FORTBOI	KG	1.200,00	R\$ 17,99	dezesete reais e noventa e nove centavos	R\$ 21.588,00	vinte e um mil quinhentos e oitenta e oito reais
Valor Total							R\$ 50.463,00	cinquenta mil, quatrocentos e sessenta e três reais

PLANILHA ORÇAMENTÁRIA

2. ESPECIFICAÇÃO E CUSTO ESTIMADO - COTA AMPLA PARTICIPAÇÃO DE 75%

ITEM	DESCRIÇÃO	MARCA	UND	QTD	VALOR UNITÁRIO	VALOR UNITÁRIO EXTENSO	VALOR TOTAL	VALOR TOTAL EXTENSO
20	Flocão de Milho embalagem de 500g, contendo a identificação do produto marca do fabricante com data de fabricação e validade mínimo de 12 meses da entrega do produto. (Não Percível)	NUTRIVITA	UND	23.625,00	R\$ 1,75	um real e setenta e cinco centavos	R\$ 41.343,75	quarenta e um mil, trezentos e quarenta e três reais e setenta e cinco centavos

COMERCIAL MATEUS
 DISTRIBUIDORA FEN1X LTDA
 R. GOV. ANTONIO DINO, 285 CENTRO

CPF: 42.518.108/0001-10
 INSC. EST.: 12.706.183-5
 MIRIMZAL-MA CEP: 65.265-000
 E-mail: distribuidorafen1x@gmail.com
 FONE/WhatsApp: (98) 99150-8447 / 98722-7078
 BANCO SANTANDER, AG 2399 CC 13000123-8

PEDREIRAS/MA
 Proc. 1505 002/2023
 FLS. 478
 Rub. e



24	Carne Bovina moída desossada in natura recebimento em temperatura abaixo de 0º graus celsius (congelada), o gênero deverá ser fresco, conter no máximo 10% de gordura, ter aspecto próprio, não amolecido e nem pegajoso, cor própria sem manchas esverdeadas, cheiro e sabor próprio, com ausência de sujidades, parasitas e larvas. Sem adição de água no interior do produto. Sem empacotamento a vácuo. A entrega deverá ser feita em sacos separados de 03 kg. Não será aceito carnes que passaram por processos de industrialização. (Percível)	FRIGORIFIC O MATEUS - FORTBOI	KG	3.600,00	R\$ 17,99	dezessete reais e noventa e nove centavos	R\$ 64.764,00	sessenta e quatro mil, selecetos e sessenta e quatro reais
Valor Total							R\$ 106.107,75	cento e seis mil, cento e sete reais e setenta e cinco centavos

VALOR TOTAL

R\$ 196.423,75

cento e noventa e seis mil, quatrocentos e vinte e três reais e setenta e cinco centavos

22 DE JUNHO DE 2023

COMERCIAL MATEUS
DISTRIBUIDORA FEN1X LTDA
 R. GOV. ANTONIO DINO, 285 CENTRO

CNPJ: 43.518.108/0001-10
 INSC. EST.: 12.766.183-5
 MIRINZAL-MA CEP: 66.285-000
 E-mail: distribuidorafenz@gmail.com
 FONE/WhatsApp: (98) 99190-8447 / 99722-7078
 BANCO SANTANDER, A.G 2399 CC 13000122-9

PEDREIRAS/MA
Proc. 180500242023
FLS. 479
Rub. 2



DISTRIBUIDORA FEN1X LTDA
CNPJ: 42.418.108/0001-10
ANTONIO CEZAR MIGUEIS OLIVEIRA
RG: 03.703.919.2009-4
CPF: 735.056.502-00
SÓCIO/ADMINISTRADOR

COMERCIAL MATEUS
DISTRIBUIDORA FEN1X LTDA
R. GOV. ANTONIO DINO, 285 CENTRO

CNPJ: 42.518.108/0001-10
INSC. EST.: 12.706.163-5
MIRINZAL-MA CEP: 66.205-000
E-mail: distribuidorfens@gmail.com
FONE/WhatsApp: (98) 99190-8447 / 99722-7878
BANCO SANTANDER. A/C 2388 | CC 15006123-8

PEDREIRAS/MA
 Proc. 1505002/2023
 FLS. 430
 Rub. 2



ANEXO I – TERMO DE REFERÊNCIA - ADEQUADA

PREFEITURA MUNICIPAL DE PEDREIRAS - MA
 PROCESSO ELETRÔNICO Nº: PE 015/2023-SRP-CPL Processo Administrativo nº 1528002/23
 DATA DA ABERTURA: 15/04/2023
 HORA DA ABERTURA: 10:00 horas - Horário de Brasília/DF
 MODO DE DISPUTA: Aberto

Objeto: 1.1. Registro de Preços, para futura, eventual e parcelada aquisição de gêneros alimentícios perecíveis e não perecíveis destinados a distribuição gratuita através de merenda escolar para os alunos da Rede Pública Municipal de Ensino Urbana e Rural, junto a Secretária Municipal de Educação de Pedreiras-MA.

PLANILHA ORÇAMENTÁRIA

2. ESPECIFICAÇÃO E CUSTO ESTIMADO - ITENS EXCLUSIVOS PARA ME E EPP

ITEM	DESCRIÇÃO	MARCA	VALOR DE COMPRA	IMPOSTO SIMPLES NACIONAL	FRETE / ENCARGOS	TOTAL DOS CUSTOS	MARGEM DE LUCRO	UNID	QTD	VALOR UNITÁRIO	VALOR UNITÁRIO EXTENSO	VALOR TOTAL	VALOR TOTAL EXTENSO
8	Açúcar refinado: embalagem 1kg, com aparência de pó fino, na cor branca, não devendo estar melado ou pedrado, com data de fabricação e validade e com registro no ministério da fazenda. (Não Perecível)	IMPERIAL	R\$ 3,30	R\$ 0,18	R\$ 0,57	R\$ 3,75	2%	KG	7.500,00	R\$ 3,85	Sete reais e oitenta e cinco centavos	R\$ 28.875,00	sete e oito mil, oitocentos e setenta e cinco reais
10	Achocolatado em pó: pacote com 400g, fardo com 24 unidades com data de fabricação e validade, rótulo de acordo com a legislação vigente. (Não Perecível)	ITALAC	R\$ 3,99	R\$ 0,22	R\$ 0,08	R\$ 4,27	17%	PCT	2.200,00	R\$ 4,99	quatro reais e noventa e nove centavos	R\$ 10.978,00	dez mil, novecentos e setenta e oito reais
Valor Total												R\$ 39.853,00	trinta e nove mil, oitocentos e cinquenta e três reais

PLANILHA ORÇAMENTÁRIA

2. ESPECIFICAÇÃO E CUSTO ESTIMADO - COTA RESERVADA DE 25% - ME E EPP

ITEM	DESCRIÇÃO	MARCA	VALOR DE COMPRA	IMPOSTO SIMPLES NACIONAL	FRETE / ENCARGOS	TOTAL DOS CUSTOS	MARGEM DE LUCRO	UNID	QTD	VALOR UNITÁRIO	VALOR UNITÁRIO EXTENSO	VALOR TOTAL	VALOR TOTAL EXTENSO
------	-----------	-------	-----------------	--------------------------	------------------	------------------	-----------------	------	-----	----------------	------------------------	-------------	---------------------

COMERCIAL MATEUS
 DISTRIBUIDORA FEN1X LTDA
 AV. GOV. ANTONIO DINO, 285 CENTRO

CNPJ: 42.518.106/0001-10
 INSC. EST.: 12.706.163-6
 MIRIZAL-MA CEP: 65.265-000
 E-mail: distribuidorafen1x@gmail.com
 FONE/WhatsApp: (98) 99165-8447 / 99722-7078
 BANCO SANTANDER, AG 2396 CC 13600123-9

PEDREIRAS/MA
 Proc. 1505002/2023
 FLS. 481
 Rub. 2



12	Ovos vermelhos ou brancos de galinha, frescos, tamanho médio ou superior, pesando no mínimo 55g por unidade, conforme decreto lei nº 1748 de 12/07/93. Deve estar embalado em caixa descartável, com capacidade para uma dúzia, com identificação do produtor e prazo de validade. Embalagem secundária: caixa de papelão reforçada, devidamente lacrada com fita adesiva e identificada com rótulo e etiqueta, conforme legislação vigente. Deve ter certificado de inspeção estadual (sie) ou federal(uf). Validade mínima de 30 dias da data de entrega. (Perecível)	IANA CARTELA COM 30 OVOS= 11,99 DZ=6,12	R\$ 8,12	R\$	0,31	R\$ 0,12	R\$ 8,55	40%	DZ	2.750,00	R\$ 10,50	dez reais e cinquenta centavos	R\$ 28.875,00	vinte e oito mil, oitocentos e setenta e cinco reais.
17	Carne Bovina moída desossada in natura recebimento em temperatura abaixo de 0º graus celsius (congelada), o gênero deverá ser fresco, conter no máximo 10% de gordura, ter aspecto próprio, não amolecido e nem pegajoso, cor própria sem manchas esverdeadas, cheiro e sabor próprio, com ausência de sujidades, parasitas e larvas. Sem adição de água no interior do produto. Sem empacotamento a vácuo. A entrega deverá ser feita em sacos separados de 03 kg. Não será aceito carnes que passaram por processos de industrialização. (Perecível)	FRIGORIFICIO MATEUS-FORTEBCI	R\$ 12,99	R\$	0,65	R\$ 0,28	R\$ 13,90	20%	KG	1.200,00	R\$ 17,99	doze reais e noventa e nove centavos	R\$ 21.588,00	vinte e um mil, quinhentos e oitenta e oito reais.
Valor Total												R\$ 50.463,00	cinquenta mil, quatrocentos e sessenta e três reais.	

PLANILHA ORÇAMENTÁRIA

2. ESPECIFICAÇÃO E CUSTO ESTIMADO - COTA AMPLA PARTICIPAÇÃO DE 75%

ITEM	DESCRIÇÃO	MARCA	VALOR DE COMPRA	IMPOSTO SIMPLES NACIONAL	FRETE / ENCARGOS	TOTAL DOS CUSTOS	MARGEM DE LUCRO	UNID	QTD	VALOR UNITÁRIO	VALOR UNITÁRIO EXTENSO	VALOR TOTAL	VALOR TOTAL EXTENSO
20	Flocão de Milho embalagem de 500g, contendo a identificação do produto marca do fabricante com data de fabricação e validade mínimo de 12 meses da entrega do produto. (Não Perecível)	NUTRIVITA	R\$ 1,49	R\$ 0,07	R\$ 0,03	R\$ 1,59	10%	UND	23.625,00	R\$ 1,75	um real e setenta e cinco centavos	R\$ 41.343,75	quarenta e um mil, trezentos e quarenta e três reais e setenta e cinco centavos.

COMERCIAL MATEUS
 DISTRIBUIDORA FEN1X LTDA
 IV. GOV. ANTONIO DINO, 285 CENTRO

CNPJ: 42.518.198/0001-19
 INSC. EST.: 12.706.183-5
 MIRINZAL-MA, CEP: 65.285-000
 E-mail: distribuidorafen1x@gmail.com
 FONE/WhatsApp: (98) 99186-6447 / 95722-7078
 BANCO SANTANDER, AG 7398 CC 13000122-2

Proc. 1505002/2023
 FLS. 484
 Rub. u

IDENTIFICADOR FISCAL
JP CORREA DISTRIBUIDORA E SERVICOS LTDA
 RUA FERDINDES, 36, 08000 - SAL A-40, EDIF. CONSULE
 RENSASCENÇA - 65075-140
 SAO ELIS - MA, Fone/fax:

DANFE
 Documento Auxiliar da Nota Fiscal Eletrônica
 0 - ENTRADA
 1 - SAÍDA
 Nº 000.002.148
 Série 001
 Fatura 2/3

CHAVE DE ACESSO
 2123 0227 2516 2500 0182 2500 1000 0021 4814 4971 2760
 Consulta de autenticidade no portal nacional de NF-e
 www.nfe.fazenda.gov.br/portal ou no site da Sefaz Autorizadora
 421230004481825 - 04/02/2023 18:09:51
 CNPJ 27.251.625/0001-82

NATIVIDADE DA OPERAÇÃO
 VENDA MERC. ADQUIRIDO/RECEBIDA
 INSCRIÇÃO ESTADUAL DO SUJEITO TRIBUTÁRIO
 125183291

DADOS DOS PRODUTOS / SERVIÇOS
 CÓDIGO PRECATORIAL
 DESCRIÇÃO DO PRODUTO / SERVIÇO
 QUANT. UNID. VALOR UNIT. VALOR TOTAL
 1,00000 12,9900 38,97 0,00 0,00
 1,00000 21,2100 21,21 0,00 0,00
 1,00000 22,9800 22,98 0,00 0,00
 1,00000 20,0800 20,08 0,00 0,00
 1,00000 20,8900 20,89 0,00 0,00
 1,00000 19,95 19,95 0,00 0,00
 1,00000 5,0000 5,00 0,00 0,00
 1,00000 3,9900 3,99 0,00 0,00
 1,00000 2,9900 2,99 0,00 0,00
 1,00000 2,8200 2,82 0,00 0,00
 1,00000 1,5000 1,50 0,00 0,00
 1,00000 2,0000 2,00 0,00 0,00
 1,00000 2,0500 2,05 0,00 0,00
 1,00000 0,6900 0,69 0,00 0,00
 1,00000 3,45 3,45 0,00 0,00
 1,00000 6,99 6,99 0,00 0,00
 1,00000 3,45 3,45 0,00 0,00
 1,00000 9,99 9,99 0,00 0,00
 1,00000 47,88 47,88 0,00 0,00
 1,00000 13,30 13,30 0,00 0,00
 1,00000 35,76 35,76 0,00 0,00
 1,00000 17,40 17,40 0,00 0,00
 1,00000 119,70 119,70 0,00 0,00
 1,00000 29,80 29,80 0,00 0,00
 1,00000 48,60 48,60 0,00 0,00
 1,00000 4,9900 4,99 0,00 0,00
 1,00000 6,9900 6,99 0,00 0,00
 1,00000 3,45 3,45 0,00 0,00
 1,00000 9,99 9,99 0,00 0,00
 1,00000 12,9900 12,99 0,00 0,00
 1,00000 5,6100 5,61 0,00 0,00
 1,00000 5,8100 5,81 0,00 0,00
 1,00000 2,9900 2,99 0,00 0,00
 1,00000 17,3400 17,34 0,00 0,00
 1,00000 3,7900 3,79 0,00 0,00
 1,00000 11,99 11,99 0,00 0,00
 1,00000 3,7900 3,79 0,00 0,00
 1,00000 4,1700 4,17 0,00 0,00
 1,00000 3,7200 3,72 0,00 0,00
 1,00000 16,77 16,77 0,00 0,00
 1,00000 5,5900 5,59 0,00 0,00
 1,00000 2,76 2,76 0,00 0,00
 1,00000 4,8400 4,84 0,00 0,00
 1,00000 3,8600 3,86 0,00 0,00
 1,00000 46,32 46,32 0,00 0,00
 1,00000 3,5600 3,56 0,00 0,00
 1,00000 4,4000 4,40 0,00 0,00
 1,00000 3,9400 3,94 0,00 0,00
 1,00000 2,8900 2,89 0,00 0,00
 1,00000 8,40 8,40 0,00 0,00
 1,00000 4,76 4,76 0,00 0,00
 1,00000 4,8800 4,88 0,00 0,00
 1,00000 14,0000 14,00 0,00 0,00
 1,00000 19,56 19,56 0,00 0,00
 1,00000 4,8000 4,80 0,00 0,00
 1,00000 28,80 28,80 0,00 0,00
 1,00000 2,8900 2,89 0,00 0,00
 1,00000 15,78 15,78 0,00 0,00
 1,00000 109,80 109,80 0,00 0,00
 1,00000 72,90 72,90 0,00 0,00
 1,00000 4,2900 4,29 0,00 0,00
 1,00000 11,99 11,99 0,00 0,00
 1,00000 8,9900 8,99 0,00 0,00
 1,00000 76,97 76,97 0,00 0,00
 1,00000 2,3900 2,39 0,00 0,00
 1,00000 21,90 21,90 0,00 0,00
 1,00000 2,9900 2,99 0,00 0,00
 1,00000 14,95 14,95 0,00 0,00
 1,00000 17,50 17,50 0,00 0,00
 1,00000 3,9000 3,90 0,00 0,00
 1,00000 21,54 21,54 0,00 0,00
 1,00000 4,8000 4,80 0,00 0,00
 1,00000 24,60 24,60 0,00 0,00
 1,00000 4,9900 4,99 0,00 0,00
 1,00000 6,9400 6,94 0,00 0,00
 1,00000 79,88 79,88 0,00 0,00
 1,00000 39,84 39,84 0,00 0,00

CÓDIGO PRECATORIAL	DESCRIÇÃO DO PRODUTO / SERVIÇO	QUANT.	UNID.	VALOR UNIT.	VALOR TOTAL	RECALC. ICMS	VALOR ICMS	VALOR IPI	VALOR IPI ALIQ. 0%
SEM GTN	CARNE BOVINA NA NATURA TIPO PALETA 1 KG IN FIBRAL	1,0000	0102	38,97	38,97	0,00	0,00	0,00	0,00
SEM GTN	CARNE BOVINA MEDIDA DE PRIMEIRA QUALIDADE FORTILHA	1,0000	0102	21,21	21,21	0,00	0,00	0,00	0,00
SEM GTN	CARNE BOVINA TIPO ALCATRA EM BITE FIBRAL	1,0000	0102	22,98	22,98	0,00	0,00	0,00	0,00
SEM GTN	CARNE BOVINA TIPO CORACOES FIBRAL	1,0000	0102	20,08	20,08	0,00	0,00	0,00	0,00
SEM GTN	CARNE SUINA DE BOVA QUALIDADE FIBRAL	1,0000	0102	20,89	20,89	0,00	0,00	0,00	0,00
SEM GTN	CARNE SUINA DE CABECA CRIA NA NATURA IN NATURA	1,0000	0102	19,95	19,95	0,00	0,00	0,00	0,00
SEM GTN	CEMOLA BOXA DE CABECA CRIA NA NATURA IN NATURA	1,0000	0102	5,00	5,00	0,00	0,00	0,00	0,00
SEM GTN	CHIA 15 GRAMAS DE QUAKER	1,0000	0102	3,99	3,99	0,00	0,00	0,00	0,00
SEM GTN	CHIEIRO VERDE CRIUM NATURA 300G IN NATURA	1,0000	0102	2,99	2,99	0,00	0,00	0,00	0,00
SEM GTN	CHOCOLATE GRANULADO 500 GRAMAS NESTLE	1,0000	0102	2,82	2,82	0,00	0,00	0,00	0,00
SEM GTN	COCO RALADO 100G SOCOCO	1,0000	0102	1,50	1,50	0,00	0,00	0,00	0,00
SEM GTN	COCO SECO 100 GRAMAS SOCOCO	1,0000	0102	2,00	2,00	0,00	0,00	0,00	0,00
SEM GTN	CONDIMENTO APRESENTAÇÃO INDUSTRIAL 100 GRAMAS HIRAVI	1,0000	0102	0,69	0,69	0,00	0,00	0,00	0,00
SEM GTN	CONDIMENTO IN NATURA	1,0000	0102	3,45	3,45	0,00	0,00	0,00	0,00
SEM GTN	CORANTE 100 G MARATA	1,0000	0102	6,99	6,99	0,00	0,00	0,00	0,00
SEM GTN	CREME DE LECHE 300 GRAMAS TIT ALAC	1,0000	0102	9,99	9,99	0,00	0,00	0,00	0,00
SEM GTN	CREME DE LECHE 300 GRAMAS TIT ALAC	1,0000	0102	47,88	47,88	0,00	0,00	0,00	0,00
SEM GTN	CREMOSA 200 GRAMAS MANEVA	1,0000	0102	13,30	13,30	0,00	0,00	0,00	0,00
SEM GTN	EXTRATO DE TOMATE 190 GRAMAS QUERO	1,0000	0102	35,76	35,76	0,00	0,00	0,00	0,00
SEM GTN	FARINHA DE ABOZO 250 GRAMAS NATIVITA	1,0000	0102	17,40	17,40	0,00	0,00	0,00	0,00
SEM GTN	FARINHA DE MANDIOCA 1 KG YORI	1,0000	0102	119,70	119,70	0,00	0,00	0,00	0,00
SEM GTN	FARINHA DE MILHO 500 GRAMAS NATIVITA	1,0000	0102	29,80	29,80	0,00	0,00	0,00	0,00
SEM GTN	FARINHA DE MILHO 500 GRAMAS NATIVITA	1,0000	0102	48,60	48,60	0,00	0,00	0,00	0,00
SEM GTN	FARINHA DE MILHO 500 GRAMAS NATIVITA	1,0000	0102	4,99	4,99	0,00	0,00	0,00	0,00
SEM GTN	FARINHA DE MILHO 500 GRAMAS NATIVITA	1,0000	0102	6,99	6,99	0,00	0,00	0,00	0,00
SEM GTN	FARINHA DE MILHO 500 GRAMAS NATIVITA	1,0000	0102	3,45	3,45	0,00	0,00	0,00	0,00
SEM GTN	FARINHA DE MILHO 500 GRAMAS NATIVITA	1,0000	0102	9,99	9,99	0,00	0,00	0,00	0,00
SEM GTN	FARINHA DE MILHO 500 GRAMAS NATIVITA	1,0000	0102	12,99	12,99	0,00	0,00	0,00	0,00
SEM GTN	FARINHA DE MILHO 500 GRAMAS NATIVITA	1,0000	0102	5,61	5,61	0,00	0,00	0,00	0,00
SEM GTN	FARINHA DE MILHO 500 GRAMAS NATIVITA	1,0000	0102	5,81	5,81	0,00	0,00	0,00	0,00
SEM GTN	FARINHA DE MILHO 500 GRAMAS NATIVITA	1,0000	0102	2,99	2,99	0,00	0,00	0,00	0,00
SEM GTN	FARINHA DE MILHO 500 GRAMAS NATIVITA	1,0000	0102	17,34	17,34	0,00	0,00	0,00	0,00
SEM GTN	FARINHA DE MILHO 500 GRAMAS NATIVITA	1,0000	0102	3,79	3,79	0,00	0,00	0,00	0,00
SEM GTN	FARINHA DE MILHO 500 GRAMAS NATIVITA	1,0000	0102	11,99	11,99	0,00	0,00	0,00	0,00
SEM GTN	FARINHA DE MILHO 500 GRAMAS NATIVITA	1,0000	0102	3,79	3,79	0,00	0,00	0,00	0,00
SEM GTN	FARINHA DE MILHO 500 GRAMAS NATIVITA	1,0000	0102	4,17	4,17	0,00	0,00	0,00	0,00
SEM GTN	FARINHA DE MILHO 500 GRAMAS NATIVITA	1,0000	0102	3,72	3,72	0,00	0,00	0,00	0,00
SEM GTN	FARINHA DE MILHO 500 GRAMAS NATIVITA	1,0000	0102	16,77	16,77	0,00	0,00	0,00	0,00
SEM GTN	FARINHA DE MILHO 500 GRAMAS NATIVITA	1,0000	0102	5,59	5,59	0,00	0,00	0,00	0,00
SEM GTN	FARINHA DE MILHO 500 GRAMAS NATIVITA	1,0000	0102	2,76	2,76	0,00	0,00	0,00	0,00
SEM GTN	FARINHA DE MILHO 500 GRAMAS NATIVITA	1,0000	0102	4,84	4,84	0,00	0,00	0,00	0,00
SEM GTN	FARINHA DE MILHO 500 GRAMAS NATIVITA	1,0000	0102	3,86	3,86	0,00	0,00	0,00	0,00
SEM GTN	FARINHA DE MILHO 500 GRAMAS NATIVITA	1,0000	0102	46,32	46,32	0,00	0,00	0,00	0,00
SEM GTN	FARINHA DE MILHO 500 GRAMAS NATIVITA	1,0000	0102	3,56	3,56	0,00	0,00	0,00	0,00
SEM GTN	FARINHA DE MILHO 500 GRAMAS NATIVITA	1,0000	0102	4,40	4,40	0,00	0,00	0,00	0,00
SEM GTN	FARINHA DE MILHO 500 GRAMAS NATIVITA	1,0000	0102	3,94	3,94	0,00	0,00	0,00	0,00
SEM GTN	FARINHA DE MILHO 500 GRAMAS NATIVITA	1,0000	0102	2,89	2,89	0,00	0,00	0,00	0,00
SEM GTN	FARINHA DE MILHO 500 GRAMAS NATIVITA	1,0000	0102	8,40	8,40	0,00	0,00	0,00	0,00
SEM GTN	FARINHA DE MILHO 500 GRAMAS NATIVITA	1,0000	0102	4,76	4,76	0,00	0,00	0,00	0,00
SEM GTN	FARINHA DE MILHO 500 GRAMAS NATIVITA	1,0000	0102	4,88	4,88	0,00	0,00	0,00	0,00
SEM GTN	FARINHA DE MILHO 500 GRAMAS NATIVITA	1,0000	0102	14,00	14,00	0,00	0,00	0,00	0,00
SEM GTN	FARINHA DE MILHO 500 GRAMAS NATIVITA	1,0000	0102	19,56	19,56	0,00	0,00	0,00	0,00
SEM GTN	FARINHA DE MILHO 500 GRAMAS NATIVITA	1,0000	0102	4,80	4,80	0,00	0,00	0,00	0,00
SEM GTN	FARINHA DE MILHO 500 GRAMAS NATIVITA	1,0000	0102	28,80	28,80	0,00	0,00	0,00	0,00
SEM GTN	FARINHA DE MILHO 500 GRAMAS NATIVITA	1,0000	0102	2,89	2,89	0,00	0,00	0,00	0,00
SEM GTN	FARINHA DE MILHO 500 GRAMAS NATIVITA	1,0000	0102	15,78	15,78	0,00	0,00	0,00	0,00
SEM GTN	FARINHA DE MILHO 500 GRAMAS NATIVITA	1,0000	0102	109,80	109,80	0,00	0,00	0,00	0,00
SEM GTN	FARINHA DE MILHO 500 GRAMAS NATIVITA	1,0000	0102	72,90	72,90	0,00	0,00	0,00	0,00
SEM GTN	FARINHA DE MILHO 500 GRAMAS NATIVITA	1,0000	0102	4,29	4,29	0,00	0,00	0,00	0,00
SEM GTN	FARINHA DE MILHO 500 GRAMAS NATIVITA	1,0000	0102	11,99	11,99	0,00	0,00	0,00	0,00
SEM GTN	FARINHA DE MILHO 500 GRAMAS NATIVITA	1,0000	0102	8,99	8,99	0,00	0,00	0,00	0,00
SEM GTN	FARINHA DE MILHO 500 GRAMAS NATIVITA	1,0000	0102	76,97	76,97	0,00	0,00	0,00	0,00
SEM GTN	FARINHA DE MILHO 500 GRAMAS NATIVITA	1,0000	0102	2,39	2,39	0,00	0,00	0,00	0,00
SEM GTN	FARINHA DE MILHO 500 GRAMAS NATIVITA	1,0000	0102	21,90	21,90	0,00	0,00	0,00	0,00
SEM GTN	FARINHA DE MILHO 500 GRAMAS NATIVITA	1,0000	0102	2,99	2,99	0,00	0,00	0,00	0,00
SEM GTN	FARINHA DE MILHO 500 GRAMAS NATIVITA	1,0000	0102	14,95	14,95	0,00	0,00	0,00	0,00
SEM GTN	FARINHA DE MILHO 500 GRAMAS NATIVITA	1,0000	0102	17,50	17,50	0,00	0,00	0,00	0,00
SEM GTN	FARINHA DE MILHO 500 GRAMAS NATIVITA	1,0000	0102	3,90	3,90	0,00	0,00	0,00	0,00
SEM GTN	FARINHA DE MILHO 500 GRAMAS NATIVITA	1,0000	0102	21,54	21,54	0,00	0,00	0,00	0,00
SEM GTN	FARINHA DE MILHO 500 GRAMAS NATIVITA	1,0000	0102	4,80	4,80	0,00	0,00	0,00	0,00
SEM GTN	FARINHA DE MILHO 500 GRAMAS NATIVITA	1,0000	0102	24,60	24,60	0,00	0,00	0,00	0,00
SEM GTN	FARINHA DE MILHO 500 GRAMAS NATIVITA	1,0000	0102	4,99	4,99	0,00	0,00	0,00	0,00
SEM GTN	FARINHA DE MILHO 500 GRAMAS NATIVITA	1,0000	0102	6,94	6,94	0,00	0,00	0,00	0,00
SEM GTN	FARINHA DE MILHO 500 GRAMAS NATIVITA	1,0000	0102	79,88	79,88	0,00	0,00	0,00	0,00
SEM GTN	FARINHA DE MILHO 500 GRAMAS NATIVITA	1,0000	0102	39,84	39,84	0,00	0,00	0,00	0,00

PEDREIRAS/MA
 Proc. 1505002/202 3
 FLS. 486
 Rub. 2



ANEXO I - TERMO DE REFERÊNCIA - ADEQUADA

PEDREIRA MUNICIPAL DE PEDREIRAS - MA
 REGIÃO ELETRÔNICO nº PE 015/2023-18F-CPL Processo Administrativo nº 1505002/23
 DATA DA ABERTURA: 15/04/2023
 HORA DA ABERTURA: 10:00 horas - Horário de Brasília/DF
 MODO DE DISPUTA: Aberto

Prezado Pregoeiro,
 Objeto: 1.1. Registro de Preço, para futura, eventual e parcelada aquisição de gêneros alimentícios perecíveis e não perecíveis destinados a distribuição gratuita através de merenda escolar para os alunos da Rede Pública Municipal de Ensino Urbana e Rural, junto à Secretaria Municipal de Educação de Pedreiras-MA.

PLANILHA ORÇAMENTÁRIA													
1. ESPECIFICAÇÃO E CUSTO ESTIMADO - ITENS EXCLUSIVOS PARA ME E EPP													
ITEM	DESCRIÇÃO	MARCA	VALOR DE COMPRA	IMPOSTO SIMPLES NACIONAL	FRETE / ENCARGOS	TOTAL DOS CUSTOS	MARGEM DE LUCRO	UND	QTD.	VALOR UNITÁRIO	VALOR UNITÁRIO EXTENSO	VALOR TOTAL	VALOR TOTAL EXTENSO
1	Açúcar refinado: embalagem 1kg, com aparência de pó fino, na cor branca, não devendo estar melado ou pedrado, com data de fabricação e validade e com registro no ministério da fazenda. (Não Perecível)	IMPERIAL	R\$ 3,30	R\$ 0,18	R\$ 0,07	R\$ 3,55	28	KG	7.500,00	R\$ 3,85	três reais e oitenta e cinco centavos	R\$ 28.875,00	três e oito mil, oitocentos e setenta e cinco reais
12	Açoalado em pó: pacote com 400g, fardo com 24 unidades com data de fabricação e validade, rótulo de acordo com a legislação vigente. (Não Perecível)	ITALAC	R\$ 3,99	R\$ 0,20	R\$ 0,08	R\$ 4,27	17%	PCT	2.200,00	R\$ 4,99	quatro reais e noventa e nove centavos	R\$ 10.978,00	dez mil, novecentos e setenta e oito reais
Valor Total												R\$ 39.853,00	três e nove mil, oitocentos e cinquenta e três reais

PLANILHA ORÇAMENTÁRIA													
2. ESPECIFICAÇÃO E CUSTO ESTIMADO - COTA RESERVADA DE 15% - ME E EPP													
ITEM	DESCRIÇÃO	MARCA	VALOR DE COMPRA	IMPOSTO SIMPLES NACIONAL	FRETE / ENCARGOS	TOTAL DOS CUSTOS	MARGEM DE LUCRO	UND	QTD.	VALOR UNITÁRIO	VALOR UNITÁRIO EXTENSO	VALOR TOTAL	VALOR TOTAL EXTENSO

COMERCIAL MATEUS
DISTRIBUIDORA FEN1X LTDA
 AV. GOV. ANTONIO DINO, 285 CENTRO

CNPJ: 42.518.108/0001-10
 INSC. EST.: 42.798.183-5
 MIRAZAL-MA CEP: 65.295-000
 E-mail: distribuidorafen1x@gmail.com
 FONE/WhatsApp: (98) 99169-5447 / 99722-7078
 BANCO SANTANDER, AG 2306 CC 13000123-8

PEDREIRAS/MA
 Proc. 15050022023
 FLS. 487
 Rub. e



12	Ovos vermelhos ou brancos de galinha, frescos, tamanho médio ou superior, pesando no mínimo 55g por unidade, conforme decreto lei nº 1748 de 12/07/93. Deve estar embalado em caixa descartável, com capacidade para uma dúzia, com identificação do produtor e prazo de validade. Embalagem secundária: caixa de papelão reforçada, devidamente lacrada com fita adesiva e identificada com rótulo e etiqueta, conforme legislação vigente. Deve ter certificado de inspeção estadual (sie) ou federal (sif). Validade mínima de 30 dias da data de entrega. (Perecível)	IANA CARTELA COM 30 OVOS-11,99 DZ-6.12	R\$ 6,12	R\$ 0,31	R\$ 0,12	R\$ 4,53	10%	DZ	2.750,00	R\$ 10,50	dez reais e cinquenta centavos	R\$ 28.875,00	Um e oito mil, quinhentos e setenta e cinco reais
13	Carne Bovina moída desossada in natura recebimento em temperatura abaixo de 0º graus celsius (congelada), o gênero deverá ser fresco, conter no máximo 10% de gordura, ter aspecto próprio, não amolecido e nem pegajoso, cor própria sem manchas esverdeadas, cheiro e sabor próprio, com ausência de sujidades, parasitas e larvas. Sem adição de água no interior do produto. Sem empacotamento a vácuo. A entrega deverá ser feita em sacos separados de 03 kg. Não será aceito carnes que passaram por processos de industrialização. (Perecível)	FRIGORIFICO MATEUS - FORTBOI	R\$ 12,99	R\$ 0,63	R\$ 0,24	R\$ 13,86	20%	XG	1.200,00	R\$ 17,99	dezessete reais e noventa e nove centavos	R\$ 21.588,00	Um e um mil, quinhentos e oitenta e oito reais
Valor Total											R\$ 50.463,00	cinquenta mil, quatrocentos e sessenta e três reais	

PLANEJA ORÇAMENTÁRIA													
3. ESPECIFICAÇÃO E CUSTO ESTIMADO - COTA AMPLA PARTICIPAÇÃO DE 75%													
ITEM	DESCRIÇÃO	MARCA	VALOR DE COMPRA	IMPOSTO SIMPLES NACIONAL	FRETE / ENCARGOS	TOTAL DOS CUSTOS	MARGEM DE LUCRO	UNID	QTD	VALOR UNITÁRIO	VALOR VARIÁVEL EXTENSO	VALOR TOTAL	VALOR TOTAL EXTENSO
20	Flocão de Milho embalagem de 500g, contendo a identificação do produto marca do fabricante com data de fabricação e validade mínimo de 12 meses da entrega do produto. (Não Perecível)	NUTRIVITA	R\$ 1,49	R\$ 0,07	R\$ 0,03	R\$ 1,59	10%	UND	23.625,00	R\$ 1,75	um real e setenta e cinco centavos	R\$ 41.343,75	quarenta e um mil, trezentos e quarenta e três reais e setenta e cinco centavos

COMERCIAL MATEUS
 DISTRIBUIDORA FEN1X LTDA
 AV. GOV. ANTONIO DINO, 285 CENTRO

CNPJ: 42.518.108/0001-10
 INSC. EST.: 42.706.183-5
 MIRINZAL-MA CEP: 65.285-000
 E-mail: distribuidorafen1x@gmail.com
 FONE/WhatsApp: (98) 39180-5447 / 98722-7078
 BANCO SANTANDER, AG 2294 CC 13060123-4



11	Leite em pó integral instantâneo acondicionado em embalagem original com 200g, produto extraído em pó, contendo sua composição integral data de fabricação, prazo de validade e peso líquido. Isento de glúten. Não deve ser bebida láctea e nem mistura láctea. Não serão aceitos produtos com embalagem furada ou em condições anormais fardo com 50 unidades. (Não Perecível)	PIRACANJUBA	R\$ 3,47	R\$ 0,28	R\$ 0,11	R\$ 4,08	7%	PCT	16.313,00	R\$ 6,50	seis mil e cinquenta centavos	R\$ 104.034,30	cento e seis mil e trinta e quatro reais e cinquenta centavos
12	Miho branco quebrado para mingau 500g isento de mofo, odores estranhos e de substância nocivas, embalagem em pacotes de 500g de plásticos. (Não Perecível)	SINHA	R\$ 3,99	R\$ 0,20	R\$ 0,08	R\$ 4,27	29%	PCT	9.375,00	R\$ 5,50	cinco reais e cinquenta centavos	R\$ 11.542,50	cinquenta e um mil e sessenta e dois reais e cinquenta centavos
13	Carne Bovina moída desossada in natura recebimento em temperatura abaixo de 0º graus celsius (congelada), o gênero deverá ser fresco, conter no máximo 10% de gordura, ter aspecto próprio, não amolecido e nem pegajoso, cor própria sem manchas esverdeadas, cheiro e sabor próprio, com ausência de sujidades, parasitas e larvas. Sem adição de água no interior do produto. Sem empacotamento a vácuo. A entrega deverá ser feita em sacos separados de 03 kg. Não será aceita carnes que passaram por processos de industrialização. (Perecível)	FRIGORIFICO MATEUS-FORTBOI	R\$ 12,99	R\$ 0,43	R\$ 0,24	R\$ 13,66	23%	KG	3.600,00	R\$ 17,99	dezanove reais e nove centavos	R\$ 64.784,00	sessenta e quatro mil, setecentos e sessenta e quatro reais
Valor Total												R\$ 243.704,75	duzentos e sessenta e três mil, setecentos e quarenta e quatro reais e setenta e cinco centavos

VALOR TOTAL
 hexentos e cinquenta e quatro mil e vinte reais e setenta e cinco centavos

22 DE JUNHO DE 2023

COMERCIAL MATEUS
DISTRIBUIDORA FEN1X LTDA
 AV. GOV. ANTONIO DINO, 285 CENTRO

CNPJ: 42.518.108/0001-10
 INSC. EST.: 12.708.183-5
 MIRINZAL-MA CEP: 65.285-000
 E-mail: distribuidorafen1x@gmail.com
 FONE/WhatsApp: (88) 39120-5447 / 98722-7078
 BANCO SANTANDER, AG 2398 CC 12090123-8

PEDREIRAS/MA
Proc. 1505002/202 3
FLS. 489
Rub. 2



DISTRIBUIDORA FEN1X LTDA
CNPJ: 42.518.108/0001-10
CEDAR MAGGENS GUYVERA
RUA 119, 2009-4
Cidade: 65.064-502-00
SÓCIO/ADMINISTRADOR

COMERCIAL MATEUS
DISTRIBUIDORA FEN1X LTDA
AV. GOV. ANTONIO DINO, 285 CENTRO

CNPJ: 42.518.108/0001-10
INSC. EST.: 12.708.183-5
MIRIZAL-MA CEP: 65.255-000
E-mail: distribuidorafen1x@gmail.com
FONE/WhatsApp: (98) 99180-8447 / 96722-7078
BANCO SANTANDER, AG 2398 CC 13000123-9



ANEXO I - TERMO DE REFERÊNCIA - ADEQUADA

À
 PREFEITURA MUNICIPAL DE PEDREIRAS - MA
 PREGÃO ELETRÔNICO nº PE 015/2023-SRP-CPL Processo Administrativo nº 1505002/23
 DATA DA ABERTURA: 15/06/2023
 HORA DA ABERTURA: 10:00 horas - Horário de Brasília/DF
 MODO DE DISPUTA: Aberto
 Prestado Pregoeiro.

Objeto: 1.1. Registro de Preços, para futura, eventual e parcelada Aquisição de gêneros alimentícios perecíveis e não perecíveis destinados a distribuição gratuita através de merenda escolar para os alunos da Rede Pública Municipal de Ensino Urbana e Rural, junto a Secretaria Municipal de Educação de Pedreiras -MA.

PLANILHA ORÇAMENTÁRIA

2. ESPECIFICAÇÃO E CUSTO ESTIMADO - ITENS EXCLUSIVOS PARA ME E EPP

ITEM	DESCRIÇÃO	MARCA	UND	QTD	VALOR UNITÁRIO	VALOR UNITÁRIO EXTENSO	VALOR TOTAL	VALOR TOTAL EXTENSO
8	Açúcar refinado: embalagem 1kg, com aparência de pó fino, na cor branca, não devendo estar melado ou pedrado, com data de fabricação e validade e com registro no ministério da fazenda. (Não Perecível)	IMPERIAL	KG	7.500,00	R\$ 3,85	três reais e oitenta e cinco centavos	R\$ 28.875,00	vinte e oito mil, oitocentos e setenta e cinco reais
10	Achocolatado em pó: pacote com 400g, fardo com 24 unidades com data de fabricação e validade, rótulo de acordo com a legislação vigente. (Não Perecível)	ITALAC	PCT	2.200,00	R\$ 4,99	quatro reais e noventa e nove centavos	R\$ 10.978,00	dez mil, novecentos e setenta e oito reais

PEDREIRAS/MA
 Proc. 1509002/2023
 FLS. 491
 Rub. 1



Valor Total

R\$ 39.853,00

trinta e nove mil
oitocentos e cinquenta
e três reais

PLANILHA ORÇAMENTÁRIA

2. ESPECIFICAÇÃO E CUSTO ESTIMADO - COTA RESERVADA DE 25% - ME E EPP

ITEM	DESCRIÇÃO	MARCA	UND	QTD	VALOR UNITÁRIO	VALOR UNITÁRIO EXTENSO	VALOR TOTAL	VALOR TOTAL EXTENSO
12	Ovos vermelhos ou brancos de galinha, frescos, tamanho médio ou superior, pesando no mínimo 55g por unidade, conforme decreto lei nº 3748 de 12/07/93. Deve estar embalado em caixa descartável, com capacidade para uma dúzia, com identificação do produtor e prazo de validade. Embalagem secundária: caixa de papelão reforçada, devidamente lacrada com fita adesiva e identificada com rótulo e etiqueta, conforme legislação vigente. Deve ter certificado de inspeção estadual (sie) ou federal (sif). Validade mínima de 30 dias da data de entrega. (Perecível)	IANA CARTELA COM 30 OVOS= 11,99 DZ=6,12	DZ	2.750,00	R\$ 10,50	dez reais e cinquenta centavos	R\$ 28.875,00	vinte e oito mil oitocentos e setenta e cinco reais

OMERCIAL MATEUS
 TRIBUIDORA FEN1X LTDA
 GOV. ANTONIO DINO, 285 CENTRO

CNPJ: 42.518.108/0001-10
 INSC. EST.: 12.796.183-5
 MIRINZAL-MA CEP: 65.525-000
 E-mail: distribuidorafen1x@gmail.com
 FONE/WhatsApp: (66) 88180-8447 / 96722-7078
 BANCO SANTANDER. AG 2290 CC 15052123-8



17	Carne Bovina moída desossada in natura recebimento em temperatura abaixo de 0º graus celsius (congelada), o gênero deverá ser fresco, conter no máximo 10% de gordura, ter aspecto próprio, não amolecido e nem pegajoso, cor própria sem manchas esverdeadas, cheiro e sabor próprio, com ausência de sujidades, parasitas e larvas. Sem adição de água no interior do produto. Sem empacotamento a vácuo. A entrega deverá ser feita em sacos separados de 03 kg. Não será aceito carnes que passaram por processos de industrialização. (Percível)	FRIGORIFIC O MATEUS - FORTBOI	KG	1.200,00	R\$ 17,99	dezoisete reais e noventa e nove centavos	R\$ 21.588,00	vinte e um mil, quinhentos e oitenta e oito reais
Valor Total							R\$ 50.463,00	cinquenta mil, quatrocentos e sessenta e três reais

PLANILHA ORÇAMENTÁRIA								
2. ESPECIFICAÇÃO E CUSTO ESTIMADO - COTA AMPLA PARTICIPAÇÃO DE 75%								
ITEM	DESCRIÇÃO	MARCA	UND	QTD	VALOR UNITÁRIO	VALOR UNITÁRIO EXTENSO	VALOR TOTAL	VALOR TOTAL EXTENSO
20	Flocão de Milho embalagem de 500g, contendo a identificação do produto marca do fabricante com data de fabricação e validade mínimo de 12 meses da entrega do produto. (Não Percível)	NUTRIVITA	UND	23.625,00	R\$ 1,75	um real e setenta e cinco centavos	R\$ 41.343,75	quarenta e um mil, trezentos e quarenta e três reais e cinquenta e cinco centavos



22	Leite em pó integral instantâneo acondicionado em embalagem original com 200g, produto extraído em pó, contendo sua composição integral data de fabricação, prazo de validade e peso líquido. Isento de glúten. Não deve ser bebida láctea e nem mistura láctea. Não serão aceitos produtos com embalagem furada ou em condições anormais fardo com 50 unidades. (Não Perecível)	PIRACANJU BA	PCT	16.313,00	R\$ 6,50	seis reais e cinquenta centavos	R\$ 106.034,50	cento e seis mil e trinta e quatro reais e cinquenta centavos
23	Milho branco quebrado para mingau 500g isento de mofo, odores estranhos e de substância nocivas, embalagem em pacotes de 500g de plásticos. (Não Perecível)	SINHA	PCT	9.375,00	R\$ 5,50	cinco reais e cinquenta centavos	R\$ 51.562,50	cinquenta e um mil, quinhentos e sessenta e dois reais e cinquenta centavos
24	Carne Bovina moída desossada in natura recebimento em temperatura abaixo de 0º graus celsius (congelada), o gênero deverá ser fresco, conter no máximo 10% de gordura, ter aspecto próprio, não amolecido e nem pegajoso, cor própria sem manchas esverdeadas, cheiro e sabor próprio, com ausência de sujidades, parasitas e larvas. Sem adição de água no interior do produto. Sem empacotamento a vácuo. A entrega deverá ser feita em sacos separados de 03 kg. Não será aceito carnes que passaram por processos de industrialização. (Perecível)	FRIGORIFIC O MATEUS - FORTBOI	KG	3.600,00	R\$ 17,99	dezesete reais e noventa e nove centavos	R\$ 64.764,00	sessenta e quatro mil, setecentos e sessenta e quatro reais
Valor total							R\$ 263.704,75	duzentos e sessenta e três mil, setecentos e quatro reais e setenta e cinco centavos

PEDREIRAS/MA
Proc: 1505002/2023
FLS: 494
Rub: _____



VALOR TOTAL

R\$ 354.020,75

trezentos e cinquenta e quatro mil e vinte reais e setenta e cinco centavos

22 DE JUNHO DE 2023

DISTRIBUIDORA FEN1X LTDA
CNPJ: 42.418.108/0001-10
MILTON CEZAR MIGUENS OLIVEIRA
RG: 03.703.919.2009-4
CPF: 735.054.502-00
SÓCIO/ADMINISTRADOR

COMERCIAL MATEUS
DISTRIBUIDORA FEN1X LTDA
R. GOV. ANTONIO DINO, 285 CENTRO

CNPJ: 42.515.108/0001-10
INSC. EST.: 12.706.163-6
MIRAZAL-MA CEP: 65.285-000
E-mail: distribuidorafenz@gmail.com
FONE/WhatsApp: (88) 99160-8467 / 96722-7078
BANCO SANTANDER, A/S 3296 CC 13000122-6

Proc. 1505002/2023
 FLS. 499
 Rub. u

MATEUS SUPERMERCADOS S A MIX PINHEIRO
 AVE CASTELO BRANCO, 1
 FONECIMENTO - 65200009
 PINHEIRO - MA FoneFax: 9821083535

DANFE
 Documento Auxiliar da Nota Fiscal Eletrônica
 1 - ENTRADA
 1 - SAÍDA
 N.º 000.022.473
 Série 002
 Folha 2/2



2123 0603 9955 1501 1010 5500 2000 0224 7318 4695 4134
 Consulta de autenticidade no portal nacional da NF-e
 www.nfe.fazenda.gov.br/portal ou no site da Sefaz Autorizadora.

LANÇAMENTO EFETUADO EM DECORRÊNCIA DE EMISSÃO DE DOCUMENTO FISCAL ESTABILIM.
 INSCRIÇÃO ESTADUAL DO SEU ESTAB. 125639651

PROTECTORIO DE AUTORIZAÇÃO DE USO
 421230017223996 - 08/06/2023 21:48:44
 CNPJ 03.995.515/0110-10

CODIGO PRODOTO	DESCRIÇÃO DO PRODUTO / SERVIÇO	NCM/EI	CST	CFOP	UN	QUANT	VALOR UNIT	VALOR TOTAL	BTICAT	VALOR ICMS	VALOR IPI	VALOR ITR	ALIQ ITR	ALIQ IPI
36241	LEITE PO BRANCA/VAZUA INT 200G PREDIC-31,35%	04022110	020	5929	UN	1,0000	5,6990	5,69	3,79	0,76			20,00	
93171	LEITE PO BRANCA/JUIVA INT 200G PREDIC-31,35%	04022110	020	5929	UN	0,0000	5,6990	51,23	34,14	6,83			20,00	
354691	LING CALABRINESA FRESCAL 1KG	16010600	000	5929	UN	1,0000	27,6500	27,65	27,65	5,53			20,00	
279256	LING SINA APIM ALEGRIA 600G	16010600	000	5929	UN	1,0000	16,9900	16,99	16,99	3,40			20,00	
404761	MAGONISE HEMMER PET 290G	21019011	000	5929	UN	1,0000	16,9900	16,99	16,99	3,40			20,00	
491760	MARGARINA PIMBOR CSAL 500G PREDIC-31,35%	15171000	020	5929	UN	1,0000	2,7900	2,79	1,88	0,37			20,00	
264518	PACCA DACOLONIA TRADICIONAL 210G	20079900	000	5929	UN	1,0000	5,4900	5,49	3,66	0,73			20,00	
425206	PAO DE FORNADA BAIUCCO INT 390G	19059010	600	5929	UN	1,0000	11,7500	11,75	6,99	1,40			20,00	
178250	PANINHA LINDAR BICOMERT24	30241000	000	5929	UN	1,0000	5,2500	5,25	3,52	0,70			20,00	
244310	PASTA PRECILA QUENTE GATTE PIQUEENO	84322000	000	5929	UN	1,0000	24,6900	24,69	24,69	4,94			20,00	
425075	POLPA MIRADOR ACEROLA 500G	20069900	040	5929	UN	1,0000	5,5000	5,50	0,00	0,00			0,00	
41977	POLPA MIRADOR TANGARIBO 500G	20069900	040	5929	UN	1,0000	3,1500	3,15	0,00	0,00			0,00	
42071	REFRIG COCA COLA LT 390ML SIX PACK 14MM	22021000	000	5929	UN	1,0000	16,4900	16,49	0,00	0,00			0,00	
170038	SABONETE EM BARRA 100G	34011100	000	5929	UN	1,0000	6,0900	6,09	0,00	0,00			20,00	
107151	SABONETE EM BARRA 100G	34011100	000	5929	UN	1,0000	2,6000	2,60	2,60	0,54			20,00	
226697	SABONETE EM BARRA 100G	34011100	000	5929	UN	1,0000	2,6000	2,60	2,60	0,54			20,00	
179033	SABONETE EM BARRA 100G	34011100	000	5929	UN	1,0000	2,6000	2,60	2,60	0,54			20,00	
179033	SABONETE EM BARRA 100G	34011100	000	5929	UN	1,0000	2,6000	2,60	2,60	0,54			20,00	
9905	SABONETE EM BARRA 100G	34011100	000	5929	UN	1,0000	2,6000	2,60	2,60	0,54			20,00	
417092	SABONETE EM BARRA 100G	34011100	000	5929	UN	1,0000	2,6000	2,60	2,60	0,54			20,00	
1406	SABONETE EM BARRA 100G	34011100	000	5929	UN	1,0000	2,6000	2,60	2,60	0,54			20,00	
436168	V BRCCOLIS MATEUS A KG PREDIC-61,11%	07041000	020	5929	KG	0,0920	64,8013	5,97	2,32	0,46			20,00	
436168	V BRCCOLIS MATEUS A KG PREDIC-61,11%	07041000	020	5929	KG	0,1020	64,8039	6,61	2,57	0,51			20,00	
436168	V BRCCOLIS MATEUS A KG PREDIC-61,11%	07041000	020	5929	KG	0,1180	45,6780	5,39	2,10	0,42			20,00	
309977	V PINTELA NIPPON UN	07064000	020	5929	UN	1,0000	8,2900	8,29	3,22	0,64			20,00	
1093	V TOMATE LINGUA VIDA KG PREDIC-61,11%	07020000	020	5929	KG	1,1700	5,9915	7,01	2,71	0,55			20,00	
42381	VINAGRE ALCODIL FEDERA PET 500ML	22090000	090	5929	UN	4,0000	1,7900	7,16	7,16	1,31			20,00	



PEDREIRAS/MA	
Proc.	15002/2023
FLS.	500
Rub.	

ESTADO DO MARANHÃO
PREFEITURA MUNICIPAL DE PEDREIRAS
COMISSÃO PERMANENTE DE LICITAÇÃO
CNPJ: 06.184.253/0001-49
Site: <https://www.pedreiras.ma.gov.br/>

Processo Administrativo nº 1505002/2023
Modalidade: Pregão Eletrônico Nº 015/2023-SRP
Critério de Julgamento: Menor Preço por Item

Objeto: Registro de Preços, para futura, eventual e parcelada Aquisição de gêneros alimentícios perecíveis e não perecíveis destinados a distribuição gratuita através de merenda escolar para os alunos da Rede Pública Municipal de Ensino Urbana e Rural, junto a Secretaria Municipal de Educação de Pedreiras –MA.

DOCUMENTOS COMPLEMENTARES:

C R DE OLIVEIRA DISTRIBUIDORA LTDA	CNPJ: 38.056.561/0001-85
---	---



C R DE OLIVEIRA DISTRIBUIDORA EIRELI

CNPJ: 38.056.561/0001-85

Inscrição Estadual: 126565465

Inscrição Municipal: 11024396-13

Endereço: Rua S. Silva nº 2069 Codó – MA, Bairro São Pedro, Telefone: (99) 8122-7152
E-mail: crdedistribuidora@hotmail.com

PEDREIRAS/MA
Proc. 1505202/202 3
FLS. 50
Rub. 2

C R DE OLIVEIRA DISTRIBUIDORA LTDA					
PLANILHA DE PREÇO DE CUSTO					
SEQ	DESCRIÇÃO PRODUTO	UNID	DESPESAS COM IMPOSTO, MÃO DE OBRA E ETC	LUCRO	VALOR VENDA
1	Arroz: agulhinha tipo 1 embalagem 1 kg, classe longo fino, grão de qualidade com data de validade mínimo de 06 meses da entrega do produto, isento de mofo, odores, e substancias estranhas, embalagem saco plástico atóxico. Data de fabricação e data de validade expressa de forma visível. (Não Percível)	kg	R\$ 2,25	R\$ 0,70	R\$ 3,56

Endereço: Rua S. Silva nº 2069 Codó – MA, Bairro São Pedro, Telefone: (99) 8122-7152
E-mail: crdedistribuidora@hotmail.com

PEDREIRAS/MA
 Proc. 1908002/202 3
 FL.S. 502
 Rub. 2

9	<p>Margarina: produto com no mínimo 60% de lipídios em embalagens de 500g. Ingredientes: óleos vegetais líquidos e hidrogenados, água, sal, cloreto de potássio, sorro de leite reconstituído, vitamina A (1.500 U. I/100g). Emulsificante, mono e de glicerídeos de ácido graxos, lecitina de soja e ésteres de poli glicerol de ácidos graxos, aromatizante, conservador benzoato de sódio, corante natural de urucum e cúrcuma, antioxidantes: EDTA cálcio dissódico, BHT e Ácido cítrico e acidulante ácido láctico. Contendo óleo de soja. Isento de glúten. Validade mínima: 06 meses. Na embalagem deverão estar impressas de forma clara e indelével, as seguintes informações: identificação do produto (fabricação, lote, data de vencimento), inclusive a classificação e a composição nutricional. Não serão aceitos produtos com embalagem estufadas, furadas, amassadas ou</p>	und	R\$ 3,77	R\$ 1,14	R\$ 0,70	R\$ 5,61
---	---	-----	----------	----------	----------	----------



C R DE OLIVEIRA DISTRIBUIDORA EIRELI

CNPJ: 38.056.561/0001-85

Inscrição Estadual: 126565465

Inscrição Municipal: 11024396-13

Endereço: Rua S. Silva nº 2069 Codó – MA, Bairro São Pedro, Telefone: (99) 8122-7152
 E-mail: crdedistribuidora@hotmail.com

Endereço: Rua S. Silva nº 2069 Codó – MA, Bairro São Pedro, Telefone: (99) 8122-7152
 E-mail: crdedistribuidora@hotmail.com



C R DE OLIVEIRA DISTRIBUIDORA EIRELI

CNPJ: 38.056.561/0001-85

Inscrição Estadual: 126565465

Inscrição Municipal: 11024396-13

Endereço: Rua S. Silva nº 2069 Codó – MA, Bairro São Pedro, Telefone: (99) 8122-7152
E-mail: crdedistribuidora@hotmail.com.

em condições anormais. (Não
Perecível)

PEDREIRAS/MA
Proc. 1505002/202 3
FLS. 503
Rub. 2

Endereço: Rua S. Silva nº 2069 Codó – MA, Bairro São Pedro, Telefone: (99) 8122-7152
E-mail: crdedistribuidora@hotmail.com



C R DE OLIVEIRA DISTRIBUIDORA EIRELI

CNPJ: 38.056.561/0001-85

Inscrição Estadual: 126565465

Inscrição Municipal: 11024396-13

Endereço: Rua S. Silva nº 2069 Codó – MA, Bairro São Pedro, Telefone: (99) 8122-7152
E-mail: crdedistribuidora@hotmail.com

12	Ovos vermelhos ou brancos de galinha , frescos, tamanho médio ou superior, pesando no mínimo 55g por unidade, conforme decreto lei nº 3748 de 12/07/93. Deve estar embalado em caixa descartável, com capacidade para uma dúzia, com identificação do produtor e prazo de validade. Embalagem secundária: caixa de papelão reforçada, devidamente lacrada com fita adesiva e identificada com rótulo e etiqueta, conforme legislação vigente. Deve ter certificado de inspeção estadual (sic) ou federal(sif). Validade mínima de 30 dias da data de entrega. (Perecível)	dúzia	R\$ 5,35	R\$ 2,45	R\$ 2,50	R\$ 10,30
16	Milho branco quebrado para mingau 500g isento de mofo, odores estranhos e de substancia nocivas, embalagem em pacotes de 500g de plásticos. (Não Perecível)	pacotes	R\$ 3,51	R\$ 1,20	R\$ 0,89	R\$ 5,60

PEDREIRAS/MA
Proc. 1202 3
FLS. 504
Rub. L

Endereço: Rua S. Silva nº 2069 Codó – MA, Bairro São Pedro, Telefone: (99) 8122-7152
E-mail: crdedistribuidora@hotmail.com



C R DE OLIVEIRA DISTRIBUIDORA EIRELI

CNPJ: 38.056.561/0001-85

Inscrição Estadual: 126565465

Inscrição Municipal: 11024396-13

Endereço: Rua S. Silva nº 2069 Codó – MA, Bairro São Pedro, Telefone: (99) 8122-7152

E-mail: crdedistribuidora@hotmail.com

PEDREIRAS/MA	
Proc.	1908002/202 3
FLS.	505
Rub.	1

19	Ovos vermelhos ou brancos de galinha, frescos, tamanho médio ou superior, pesando no mínimo 55g por unidade, conforme decreto lei nº 3748 de 12/07/93. Deve estar embalado em caixa descartável, com capacidade para uma dúzia, com identificação do produtor e prazo de validade. Embalagem secundária: caixa de papelão reforçada, devidamente lacrada com fita adesiva e identificada com rótulo e etiqueta, conforme legislação vigente. Deve ter certificado de inspeção estadual (sie) ou federal(sif). Validade mínima de 30 dias da data de entrega. (Perecível)	dúzia	R\$ 5,35	R\$ 1,56	R\$ 1,55	R\$ 8,46
----	--	-------	----------	----------	----------	----------

Endereço: Rua S. Silva nº 2069 Codó – MA, Bairro São Pedro, Telefone: (99) 8122-7152

E-mail: crdedistribuidora@hotmail.com



CR DE OLIVEIRA DISTRIBUIDORA EIRELI

CNPJ: 38.056.561/0001-85

Inscrição Estadual: 126565465

Inscrição Municipal: 11024396-13

Endereço: Rua S. Silva nº 2069 Codó - MA, Bairro São Pedro, Telefone: (99) 8122-7152
E-mail: crdedistribuidora@hotmail.com

22	Leite em pó integral instantâneo acondicionado em embalagem original com 200g, produto extraído em pó, contendo sua composição íntegra data de fabricação, prazo de validade e peso líquido. Isento de glúten. Não deve ser bebida láctea e nem mistura láctea. Não serão aceitos produtos com embalagem furada ou em condições anormais fardo com 50 unidades. (Não Perecível)	R\$ 3,83	R\$ 0,35	R\$ 0,32	R\$ 4,50
23	Milho branco quebrado para mingau 500g isento de mofo, odores estranhos e de substância nocivas, embalagem em pacotes de 500g de plásticos. (Não Perecível)	R\$ 3,51	R\$ 0,20	R\$ 0,19	R\$ 3,90

PEDREIRAS/MA
Proc. 1908002/202 3
FLS. 506
Rub. *l*

Endereço: Rua S. Silva nº 2069 Codó - MA, Bairro São Pedro, Telefone: (99) 8122-7152
E-mail: crdedistribuidora@hotmail.com



C R DE OLIVEIRA DISTRIBUIDORA EIRELI

CNPJ: 38.056.561/0001-85

Inscrição Estadual: 126565465

Inscrição Municipal: 11024396-13

Endereço: Rua S. Silva nº 2069 Codó – MA, Bairro São Pedro, Telefone: (99) 8122-7152
E-mail: crdedistribuidora@hotmail.com.

PEDREIRAS/MA
Proc. 1405002/202 3
FLS. 509
Rub. 1

25	<p>Coxa e sobrecoxa: Carne de frango tipo coxa e sobrecoxa congelada com adição de água de no máximo de 6%. Aspecto próprio, não amolecido e nem pegajoso, cor própria sem manchas esverdeadas, cheiro e sabor próprio, com ausência de sujidades, parasitos e larvas. Com registro no SIF ou SISF.</p> <p>Acondicionas em sacos plásticos transparente e atóxico, limpo, não violado, resistente, que garanta a integridade do produto até o momento do consumo. A embalagem deverá conter externamente os dados de identificação, procedência, informações nutricionais, número do lote, data de fabricação, data de validade e quantidade do produto. Não serão aceitos produtos com embalagem, furadas ou em condições anormais. (Percível)</p>	R\$ 6,14	R\$ 1,84	R\$ 1,22	R\$ 9,20
----	--	----------	----------	----------	----------

Endereço: Rua S. Silva nº 2069 Codó – MA, Bairro São Pedro, Telefone: (99) 8122-7152
E-mail: crdedistribuidora@hotmail.com



C R DE OLIVEIRA DISTRIBUIDORA EIRELI

CNPJ: 38.056.561/0001-85

Inscrição Estadual: 126565465

Inscrição Municipal: 11024396-13

Endereço: Rua S. Silva nº 2069 Codó – MA, Bairro São Pedro, Telefone: (99) 8122-7152
E-mail: crdedistribuidora@hotmail.com.

Codó MA, 21 de junho 2023.

CLAUDETH

Assinado de forma

digital por CLAUDETH

RODRIGUES DE

RODRIGUES DE

OLIVEIRA:7746

OLIVEIRA:77467930291

Dados: 2023.06.21

7930291

15:16:30 -03'00'

C R DE OLIVEIRA DISTRIBUIDORA LTDA – ME

CNPJ: 38.056.561/0001-85

CLAUDETH RODRIGUES DE OLIVEIRA

RG: 3155443 - GEP/PA

CPF: 774.679.302-91

TITULAR

Endereço: Rua S. Silva nº 2069 Codó – MA, Bairro São Pedro, Telefone: (99) 8122-7152
E-mail: crdedistribuidora@hotmail.com

PEDREIRAS/MA	
Proc.	1508102202 3
Fl.S.	508
Rub.	l

14*

Nº 006/000/916
 ALPDE - 1

RJS CHAGAS EIRELI

DANFE
 Documento Auxiliar de Nota Fiscal Eletrônica
 0 - Entrada
 1 - Saída

Nº 000.000.916
 SÉRIE: 1
 Página 1 de 3

AV. SANTOS DUMONT, 1946 - SAOTRANCISCA, CUIÇÁ, MA
 - CEP: 6608585 - Fone/Fax: 91118380

AV. CARLOS DE ALMEIDA
 VENDA A VISTA
 126403740

113 6136 5538 1500 8122 5400 1200 0009 1418 0411 8002

Consulte a autenticidade no portal internet da SE e www.ri.fazenda.gov.br/portal ou no site da Sefar Autenticador

4122000171199 - 17012023 2121

DESTINATÁRIO/PAGANTE

C/R DE OLIVEIRA DISTRIBUIDORA LTDA
 R.S. SILVA, 2060 -
 Crédito

INSCRIÇÃO ESTADUAL 38.036.561/0001-85
 INSCRIÇÃO MUNICIPAL 65404-000
 INSCRIÇÃO ESTADUAL DO ICMS 126565465
 DATA DE EMISSÃO 17/01/2023
 DATA DE VENCIMENTO 17/01/2023
 HORA DE EMISSÃO 18:00

CALCULO DO IMPOSTO

BASE DE CÁLCULO DO ICMS	0,00	ALÍQUOTA	0,00	VALOR DO ICMS	0,00
VALOR DO ICMS	0,00	RETENÇÃO	0,00	VALOR DO ICMS A RECOLHER	0,00
				VALOR DO ICMS A PAGAR	5,019,15

TRANSPORTE ADICIONAL EM LATA TRANSPORTADORA

INSCRIÇÃO ESTADUAL 38.036.561/0001-85
 INSCRIÇÃO MUNICIPAL 65404-000
 INSCRIÇÃO ESTADUAL DO ICMS 126565465
 DATA DE EMISSÃO 17/01/2023
 DATA DE VENCIMENTO 17/01/2023
 HORA DE EMISSÃO 18:00

TABELA DE FRETES TABELADO

ITEM	QUANTIDADE	UNIDADE	VALOR UNITÁRIO	VALOR TOTAL	VALOR UNITÁRIO	VALOR TOTAL
01	10000	KG	0,00	0,00	0,00	0,00
02	10000	KG	0,00	0,00	0,00	0,00
03	10000	KG	0,00	0,00	0,00	0,00
04	10000	KG	0,00	0,00	0,00	0,00
05	10000	KG	0,00	0,00	0,00	0,00
06	10000	KG	0,00	0,00	0,00	0,00
07	10000	KG	0,00	0,00	0,00	0,00
08	10000	KG	0,00	0,00	0,00	0,00
09	10000	KG	0,00	0,00	0,00	0,00
10	10000	KG	0,00	0,00	0,00	0,00
11	10000	KG	0,00	0,00	0,00	0,00
12	10000	KG	0,00	0,00	0,00	0,00
13	10000	KG	0,00	0,00	0,00	0,00
14	10000	KG	0,00	0,00	0,00	0,00
15	10000	KG	0,00	0,00	0,00	0,00
16	10000	KG	0,00	0,00	0,00	0,00
17	10000	KG	0,00	0,00	0,00	0,00
18	10000	KG	0,00	0,00	0,00	0,00
19	10000	KG	0,00	0,00	0,00	0,00
20	10000	KG	0,00	0,00	0,00	0,00
21	10000	KG	0,00	0,00	0,00	0,00
22	10000	KG	0,00	0,00	0,00	0,00
23	10000	KG	0,00	0,00	0,00	0,00
24	10000	KG	0,00	0,00	0,00	0,00
25	10000	KG	0,00	0,00	0,00	0,00
26	10000	KG	0,00	0,00	0,00	0,00
27	10000	KG	0,00	0,00	0,00	0,00
28	10000	KG	0,00	0,00	0,00	0,00
29	10000	KG	0,00	0,00	0,00	0,00
30	10000	KG	0,00	0,00	0,00	0,00
31	10000	KG	0,00	0,00	0,00	0,00
32	10000	KG	0,00	0,00	0,00	0,00
33	10000	KG	0,00	0,00	0,00	0,00
34	10000	KG	0,00	0,00	0,00	0,00
35	10000	KG	0,00	0,00	0,00	0,00
36	10000	KG	0,00	0,00	0,00	0,00
37	10000	KG	0,00	0,00	0,00	0,00
38	10000	KG	0,00	0,00	0,00	0,00
39	10000	KG	0,00	0,00	0,00	0,00
40	10000	KG	0,00	0,00	0,00	0,00
41	10000	KG	0,00	0,00	0,00	0,00
42	10000	KG	0,00	0,00	0,00	0,00
43	10000	KG	0,00	0,00	0,00	0,00
44	10000	KG	0,00	0,00	0,00	0,00
45	10000	KG	0,00	0,00	0,00	0,00
46	10000	KG	0,00	0,00	0,00	0,00
47	10000	KG	0,00	0,00	0,00	0,00
48	10000	KG	0,00	0,00	0,00	0,00
49	10000	KG	0,00	0,00	0,00	0,00
50	10000	KG	0,00	0,00	0,00	0,00
51	10000	KG	0,00	0,00	0,00	0,00
52	10000	KG	0,00	0,00	0,00	0,00
53	10000	KG	0,00	0,00	0,00	0,00
54	10000	KG	0,00	0,00	0,00	0,00
55	10000	KG	0,00	0,00	0,00	0,00
56	10000	KG	0,00	0,00	0,00	0,00
57	10000	KG	0,00	0,00	0,00	0,00
58	10000	KG	0,00	0,00	0,00	0,00
59	10000	KG	0,00	0,00	0,00	0,00
60	10000	KG	0,00	0,00	0,00	0,00
61	10000	KG	0,00	0,00	0,00	0,00
62	10000	KG	0,00	0,00	0,00	0,00
63	10000	KG	0,00	0,00	0,00	0,00
64	10000	KG	0,00	0,00	0,00	0,00
65	10000	KG	0,00	0,00	0,00	0,00
66	10000	KG	0,00	0,00	0,00	0,00
67	10000	KG	0,00	0,00	0,00	0,00
68	10000	KG	0,00	0,00	0,00	0,00
69	10000	KG	0,00	0,00	0,00	0,00
70	10000	KG	0,00	0,00	0,00	0,00
71	10000	KG	0,00	0,00	0,00	0,00
72	10000	KG	0,00	0,00	0,00	0,00
73	10000	KG	0,00	0,00	0,00	0,00
74	10000	KG	0,00	0,00	0,00	0,00
75	10000	KG	0,00	0,00	0,00	0,00
76	10000	KG	0,00	0,00	0,00	0,00
77	10000	KG	0,00	0,00	0,00	0,00
78	10000	KG	0,00	0,00	0,00	0,00
79	10000	KG	0,00	0,00	0,00	0,00
80	10000	KG	0,00	0,00	0,00	0,00
81	10000	KG	0,00	0,00	0,00	0,00
82	10000	KG	0,00	0,00	0,00	0,00
83	10000	KG	0,00	0,00	0,00	0,00
84	10000	KG	0,00	0,00	0,00	0,00
85	10000	KG	0,00	0,00	0,00	0,00
86	10000	KG	0,00	0,00	0,00	0,00
87	10000	KG	0,00	0,00	0,00	0,00
88	10000	KG	0,00	0,00	0,00	0,00
89	10000	KG	0,00	0,00	0,00	0,00
90	10000	KG	0,00	0,00	0,00	0,00
91	10000	KG	0,00	0,00	0,00	0,00
92	10000	KG	0,00	0,00	0,00	0,00
93	10000	KG	0,00	0,00	0,00	0,00
94	10000	KG	0,00	0,00	0,00	0,00
95	10000	KG	0,00	0,00	0,00	0,00
96	10000	KG	0,00	0,00	0,00	0,00
97	10000	KG	0,00	0,00	0,00	0,00
98	10000	KG	0,00	0,00	0,00	0,00
99	10000	KG	0,00	0,00	0,00	0,00
100	10000	KG	0,00	0,00	0,00	0,00

CALCULO DO ICMS

15,26584622632

FLUXO ADICIONAIS

PEDREIRAS/MA
 Proc. 1408002/202 3
 FLS. 511
 Rub. x

R J S CHAGAS EIRELI		DANFE Documento Auxiliar da Nota Fiscal Eletrônica		 VANTAGEM FISCAL					
AVE. SANTOS HUMBERTO, 1009 - SAO FRANCISCO, Caxias, MA - CEP: 65066985 - Fone/Fax: 94193300		0 - Estado: 1 1 - Série: 000.000.916 SÉRIE: 1 Página 3 de 3		CONSULTAR A AUTENTICIDADE DO DANFE 2125 0126 7254 1060 0152 5180 4000 6039 1410 9481 0667 Consulte de autenticidade no portal nacional da NF-e www.nfe.fazenda.gov.br/portal ou no site da Sefaz Autorizadora PROCESSO DE AUTENTICAÇÃO: 4212800131009 - 17012423.2121					
NOME DA EMPRESA: VENDA A VISTA INSCRIÇÃO ESTADUAL: 126403740		NOME DA EMPRESA: VENDA A VISTA CNPJ: 36.752.819/0001-52							
DADOS DO PRODUTO/SERVICO									
CODIGO	QUANTIDADE	UNIDADE	VALOR UNITARIO	VALOR TOTAL	ICMS	VALOR ICMS	VALOR ICMS DESCONTO	VALOR ICMS LÍQUIDO	VALOR ICMS ST
99	21000000	kg	10,00	2100,00	10,00	210,00	0,00	210,00	0,00
FRUTAS MAÇUÇA DOBRADA NA BOMBALEI PRIMEIRA QUALIDADE FLORES DE CANTARELA TROVADA NA SOLETA FLORES DE CANTARELA TROVADA NA SOLETA MARELA									



C R DE OLIVEIRA DISTRIBUIDORA EIRELI

CNPJ: 38.056.561/0001-85

Inscrição Estadual: 126565465

Inscrição Municipal: 11024396-13

Endereço: Rua S. Silva nº 2069 Codó - MA, Bairro São Pedro, Telefone: (99) 8122-7152

E-mail: crdedistribuidora@hotmail.com

PEDREIRAS/MA
Proc. 1908002 1202 3
FLS. 512
Rub. e

C R DE OLIVEIRA DISTRIBUIDORA LTDA					
PLANILHA DE PREÇO DE CUSTO					
SEQ	DESCRIÇÃO PRODUTO	UNID	DESPESAS COM IMPOSTO, MÃO DE OBRA E ETC	LUCRO	VALOR VENDA
1	Arroz: agulhinha tipo 1 embalagem 1 kg, classe longo fino, grão de qualidade com data de validade mínimo de 06 meses da entrega do produto, isento de mofo, odores, e substancias estranhas, embalagem saco plástico atóxico. Data de fabricação e data de validade expressa de forma visível. (Não Perecível)	kg	R\$ 2,25 R\$ 0,61	R\$ 0,70	R\$ 3,56

Endereço: Rua S. Silva nº 2069 Codó - MA, Bairro São Pedro, Telefone: (99) 8122-7152

E-mail: crdedistribuidora@hotmail.com



C R DE OLIVEIRA DISTRIBUIDORA EIRELI

CNPJ: 38.056.561/0001-85

Inscrição Estadual: 126565465

Inscrição Municipal: 11024396-13

Endereço: Rua S. Silva nº 2069 Codó - MA, Bairro São Pedro, Telefone: (99) 8122-7152

E-mail: crdedistribuidora@hotmail.com

PEDREIRAS/MA	
Proc.	158002/202 3
FLS.	513
Rub.	2

9	<p>Margarina: produto com no mínimo 60% de lipídios em embalagens de 500g. Ingredientes: óleos vegetais líquidos e hidrogenados, água, sal, cloreto de potássio, soro de leite reconstituído, vitamina A (1.500 U. I/100g). Emulsificante, mono e de glicérides de ácido graxos, lecitina de soja e ésteres de poli glicerol de ácidos graxos, aromatizante, conservador benzoato de sódio, corante natural de urucum e cúrcuma, antioxidantes: EDTA cálcio dissódico, BHT e Ácido cítrico e acidulante ácido láctico. Contendo óleo de soja. Isento de glúten. Validade mínima: 06 meses. Na embalagem deverão estar impressas de forma clara e indelevel, as seguintes informações: identificação do produto (fabricação, lote, data de vencimento), inclusive a classificação e a composição nutricional. Não serão aceitos produtos com embalagem estufadas, furadas, amassadas ou</p>	und	R\$ 3,77	R\$ 1,14	R\$ 0,70	R\$ 5,61
---	---	-----	----------	----------	----------	----------

Endereço: Rua S. Silva nº 2069 Codó - MA, Bairro São Pedro, Telefone: (99) 8122-7152

E-mail: crdedistribuidora@hotmail.com



C R DE OLIVEIRA DISTRIBUIDORA EIRELI

CNPJ: 38.056.561/0001-85

Inscrição Estadual: 126565465

Inscrição Municipal: 11024396-13

Endereço: Rua S. Silva nº 2069 Codó - MA, Bairro São Pedro, Telefone: (99) 8122-7152
E-mail: crdedistribuidora@hotmail.com

em condições anormais. (Não
Perecível)

--	--	--	--	--	--	--	--	--	--

Endereço: Rua S. Silva nº 2069 Codó - MA, Bairro São Pedro, Telefone: (99) 8122-7152
E-mail: crdedistribuidora@hotmail.com

PEDREIRAS/MA
Proc. 1508002/202 3
FLS. 514
Rub. 1



C R DE OLIVEIRA DISTRIBUIDORA EIRELI

CNPJ: 38.056.561/0001-85

Inscrição Estadual: 126565465

Inscrição Municipal: 11024396-13

Endereço: Rua S. Silva nº 2069 Codó – MA, Bairro São Pedro, Telefone: (99) 8122-7152
E-mail: crdedistribuidora@hotmail.com

PEDREIRAS/MA
Proc. 19080021202 3
FLS. 515
Rub. 2

12	Ovos vermelhos ou brancos de galinha, frescos, tamanho médio ou superior, pesando no mínimo 52g por unidade, conforme decreto lei nº 3748 de 12/07/93. Deve estar embalado em caixa descartável, com capacidade para uma dúzia, com identificação do produtor e prazo de validade. Embalagem secundária: caixa de papelão reforçada, devidamente lacrada com fita adesiva e identificada com rótulo e etiqueta, conforme legislação vigente. Deve ter certificado de inspeção estadual (ste) ou federal(sif). Validade mínima de 30 dias da data de entrega. (Perecível)	dúzia	R\$ 5,35	R\$ 2,45	R\$ 2,50	R\$ 10,30
16	Milho branco quebrado para mingau 500g isento de mofo, odores estranhos e de substancia nocivas, embalagem em pacotes de 500g de plásticos. (Não Perecível)	pacotes	R\$ 3,51	R\$ 1,20	R\$ 0,89	R\$ 5,60

Endereço: Rua S. Silva nº 2069 Codó – MA, Bairro São Pedro, Telefone: (99) 8122-7152
E-mail: crdedistribuidora@hotmail.com



C R DE OLIVEIRA DISTRIBUIDORA EIRELI

CNPJ: 38.056.561/0001-85

Inscrição Estadual: 126565465

Inscrição Municipal: 11024396-13

Endereço: Rua S. Silva nº 2069 Codó – MA, Bairro São Pedro, Telefone: (99) 8122-7152
 E-mail: crdedistribuidora@hotmail.com.

19	<p>Ovos vermelhos ou brancos de galinha, frescos, tamanho médio ou superior, pesando no mínimo 55g por unidade, conforme decreto lei nº 3748 de 12/07/93. Deve estar embalado em caixa descartável, com capacidade para uma dúzia, com identificação do produtor e prazo de validade. Embalagem secundária: caixa de papelão reforçada, devidamente lacrada com fita adesiva e identificada com rótulo e etiqueta, conforme legislação vigente. Deve ter certificado de inspeção estadual (sie) ou federal(sif). Validade mínima de 30 dias da data de entrega. (Perecível)</p>	dúzia	R\$ 5,35	R\$ 1,56	R\$ 1,55	R\$ 8,46
----	---	-------	----------	----------	----------	----------

Endereço: Rua S. Silva nº 2069 Codó – MA, Bairro São Pedro, Telefone: (99) 8122-7152
 E-mail: crdedistribuidora@hotmail.com



C R DE OLIVEIRA DISTRIBUIDORA EIRELI

CNPJ: 38.056.561/0001-85

Inscrição Estadual: 126565465

Inscrição Municipal: 11024396-13

Endereço: Rua S. Silva nº 2069 Codó – MA, Bairro São Pedro, Telefone: (99) 8122-7152
E-mail: crdedistribuidora@hotmail.com.

22	Leite em pó integral instantâneo acondicionado em embalagem original com 200g, produto extraído em pó, contendo sua composição íntegra data de fabricação, prazo de validade e peso líquido. Isento de glúten. Não deve ser bebida láctea e nem mistura láctea. Não serão aceitos produtos com embalagem furada ou em condições anormais fardo com 50 unidades. (Não Perecível)	R\$ 3,83	R\$ 0,35	R\$ 0,32	R\$ 4,50
23	Milho branco quebrado para mingau 500g isento de mofo, odores estranhos e de substância nocivas, embalagem em pacotes de 500g de plásticos. (Não Perecível)	R\$ 3,51	R\$ 0,20	R\$ 0,19	R\$ 3,90

PEDREIRAS/MA	
Proc.	15050021202 3
FLS.	517
Rub.	1

Endereço: Rua S. Silva nº 2069 Codó – MA, Bairro São Pedro, Telefone: (99) 8122-7152
E-mail: crdedistribuidora@hotmail.com



C R DE OLIVEIRA DISTRIBUIDORA EIRELI

CNPJ: 38.056.561/0001-85

Inscrição Estadual: 126565465

Inscrição Municipal: 11024396-13

Endereço: Rua S. Silva nº 2069 Codó – MA, Bairro São Pedro, Telefone: (99) 8122-7152
E-mail: crdedistribuidora@hotmail.com,

PEDREIRAS/MA
Proc. 1908102 1202 3
FLS. 513
Rub. 2

25	<p>Coxa e sobrecoxa: Carne de frango tipo coxa e sobrecoxa congelada com adição de água de no máximo de 6%. Aspecto próprio, não amolecido e nem pegajoso, cor própria sem manchas esverdeadas, cheiro e sabor próprio, com ausência de sujidades, parasitos e larvas. Com registro no SIF ou SISF.</p> <p>Acondicionas em sacos plásticos transparente e atóxico, limpo, não violado, resistente, que garanta a integridade do produto até o momento do consumo. A embalagem deverá conter externamente os dados de identificação, procedência, informações nutricionais, número do lote, data de fabricação, data de validade e quantidade do produto. Não serão aceitos produtos com embalagem, furadas ou em condições anormais. (Percível)</p>	R\$ 6,14	R\$ 1,84	R\$ 1,22	R\$ 9,20
----	---	----------	----------	----------	----------

Endereço: Rua S. Silva nº 2069 Codó – MA, Bairro São Pedro, Telefone: (99) 8122-7152
E-mail: crdedistribuidora@hotmail.com



C R DE OLIVEIRA DISTRIBUIDORA EIRELI

CNPJ: 38.056.561/0001-85

Inscrição Estadual: 126565465

Inscrição Municipal: 11024396-13

Endereço: Rua S. Silva nº 2069 Codó – MA, Bairro São Pedro, Telefone: (99) 8122-7152
E-mail: crdedistribuidora@hotmail.com

Codó MA, 21 de junho 2023.

CLAUDETH Assinado de forma
RODRIGUES DE digital por CLAUDETH
OLIVEIRA:7746 RODRIGUES DE
7930291 OLIVEIRA:77467930291
Dados: 2023.06.21
15:16:30 -03'00'

C R DE OLIVEIRA DISTRIBUIDORA LTDA – ME

CNPJ: 38.056.561/0001-85

CLAUDETH RODRIGUES DE OLIVEIRA

RG: 3155443 - GER/PA

CPF: 774.679.302-91

TITULAR

Endereço: Rua S. Silva nº 2069 Codó – MA, Bairro São Pedro, Telefone: (99) 8122-7152
E-mail: crdedistribuidora@hotmail.com

PEDREIRAS/MA	
Proc.	1408002/202 3
FLS.	519
Rub.	

R J S CHAGAS EIRELI

DANFE
 Documento Auxiliar de Nota Fiscal Eletrônica
 0 - Entrada 1 - Saída

AV. E. SANTOS DU MONT, 1996 - SAO FRANCISCO, CAUAS, MA
 - CEP: 85608595 - Fone/Fax: 98102030

CPF: 0126 7581 1900 8152 5580 1890 6089 1819 0441 0007
 Consulta de autenticidade no portal nacional da NF-e: www.nfe.fazenda.gov.br/portal ou no site da Sefaz Autorizadora

PROTECTOR AUTORIZADO: 4112000731019 - 19012023 2121

VENDELA OPERAÇÃO: VENDA À VISTA

INSCRIÇÃO ESTADUAL: 126403740

INSCRIÇÃO ESTADUAL DO CONTRIBUÍVEL: 36.752.819/0001-52

DATA DE EMISSÃO: 03/05/2023

PÁGINA 3 DE 3

DIÁRIO DE PRODUTOS VALORES

UNID.	QUANT.	VAL. UNIT.	VAL. TOT.	ICMS (%)	ICMS (R\$)	VAL. LÍQ.	VAL. TOT. (R\$)	ICMS (R\$)	VAL. LÍQ. (R\$)	VAL. TOT. (R\$)
kg	210000	4,2900	899.900,00	11,70	105.288,30	794.611,70	899.900,00	105.288,30	794.611,70	899.900,00
kg	3300	3,3000	10.890,00	11,70	1.274,01	9.615,99	10.890,00	1.274,01	9.615,99	10.890,00
kg	210000	4,2900	899.900,00	11,70	105.288,30	794.611,70	899.900,00	105.288,30	794.611,70	899.900,00
kg	3300	3,3000	10.890,00	11,70	1.274,01	9.615,99	10.890,00	1.274,01	9.615,99	10.890,00



PEDREIRAS/MA	
Proc.	1505002/2023_3
FLS.	523
Rub.	1

ESTADO DO MARANHÃO
PREFEITURA MUNICIPAL DE PEDREIRAS
COMISSÃO PERMANENTE DE LICITAÇÃO
CNPJ: 06.184.253/0001-49
Site: <https://www.pedreiras.ma.gov.br/>

Processo Administrativo nº 1505002/2023
Modalidade: Pregão Eletrônico Nº 015/2023-SRP
Critério de Julgamento: Menor Preço por Item

Objeto: Registro de Preços, para futura, eventual e parcelada Aquisição de gêneros alimentícios perecíveis e não perecíveis destinados a distribuição gratuita através de merenda escolar para os alunos da Rede Pública Municipal de Ensino Urbana e Rural, junto a Secretaria Municipal de Educação de Pedreiras –MA.

DOCUMENTOS COMPLEMENTARES:

COMERCIAL GOA LTDA	CNPJ: 33.614.584/0001-44
---------------------------	---



Goa
DISTRIBUIDORA

PEDREIRAS/MA
Proc. 1505002/2023
FLS. 529
Rub. 2

ESTADO DO MARANHÃO
PREFEITURA MUNICIPAL DE PEDREIRAS
COMISSÃO PERMANENTE DE LICITAÇÃO

EDITAL DE LICITAÇÃO - PREGÃO ELETRÔNICO Nº 15/2023
COMPOSIÇÃO DE CUSTO

PREGÃO ELETRÔNICO Nº 15/2023
PROCESSO ADMINISTRATIVO Nº 1505002/2023

ITEM	DESCRIÇÃO/ ESPECIFICAÇÃO	UND MEDIDA	QUANT	MARCA	P. CUSTO NFE'S	IMPOSTO CNPJ (3%)	FRETE (1,5%)	P.CUSTO FINAL NFE'S	P.UNIT. (ARREMATADO)
25	Coxa e sobrecoxa: Carne de frango tipo coxa e sobrecoxa congelada com adição de água de no máximo de 6%. Aspecto próprio, não amolecido e nem pegajoso, cor própria sem manchas esverdeadas, cheiro e sabor próprio, com ausência de sujidades, parasitos e larvas. Com registro no SIF ou SISP. Acondionas em sacos plásticos transparente e atóxico, limpo, não violado, resistente, que garanta a integridade do produto até o momento do consumo. A embalagem deverá conter externamente os dados de identificação, procedência, informações nutricionais, número do lote.	Kg	8700	FRIATO	R\$ 8,00	R\$ 0,24	R\$ 0,12	R\$ 8,36	R\$ 9,90

COMERCIAL GOA LTDA

CNPJ: 33.614.584/0001-44

R. 03 - nº 16 - Letra C - Bela Vista - CEP 65.073-200 - São Luís/MA

Fone/Fax: (98) 3303-4738 - E-mail: comercialgoa21@gmail.com



Goa

DISTRIBUIDORA

PEDREIRAS/MA
Proc. 19030021202 3
FLS. 525
Rub. 2

data de fabricação, data de validade e quantidade do produto. Não serão aceitos produtos com embalagem, furadas ou em condições anormais. (Percível)									
--	--	--	--	--	--	--	--	--	--

São Luís, Ma – 22 de Junho de 2023.

LEANDRO DA SILVA Assinado de forma digital por
LEANDRO DA SILVA
OLIVEIRA:62866234
340 Data: 2023.06.22 11:16:34
09:00

COMERCIAL GOA LTDA
Leandro da Silva Oliveira
RG nº 058648522016-0 SSP/MA
CPF nº 628.662.343-40
Empresário



**C. A. CANTANHEDE
FILHO**

ESTRADA DA MATOBA, 44 -
MA202,
CENTRO - 65110-000
SAO JOSE DE RIBAMAR - MA
Fone: (98) 3259-1196

DANFE

Documento Auxiliar
da Nota Fiscal
Eletrônica

0 - ENTRADA
1 - SAIDA
1
Nº 000033031
SERIE 1
FOLHA 1 de 1



Chave de acesso da NF-e
2123 0607 8027 2800 0348 5500 1
PEDREIRAS/MA
Proc. 1202/2023
FLS. 3
Rub. 1202

PROTOCOLO DE AUTORIZAÇÃO DE USO
421230016377288 01/06/2023 10:40:35

NATUREZA DA OPERAÇÃO
VENDA DE MERCADORIA ADQUIRIDA OU RECEBIDA DE TERCEIRO

INSCRIÇÃO ESTADUAL
126716358

INSCRIÇÃO ESTADUAL DO SUJEITO TRIBUTÁRIO

CEP
07.802.726/0003-48

DESTINATÁRIO/REMETENTE

NOME/RAZÃO SOCIAL COMERCIAL GOA EIRELI		CNPJ/CPF 33.614.584/0001-44	
ENDEREÇO R RUA 03 - PQ TOPAZIO, 16, -		BAIRRO/DISTRITO BELA VISTA	CEP 55073-200
MUNICÍPIO Sao Luis	UF MA	INSCRIÇÃO ESTADUAL 127015914	

DATA DA EMISSÃO 01/06/2023
DATA DE SAÍDA/ENTRADA 01/06/2023
HORA DE SAÍDA

FATURA

Duplicata	Vencimento	Valor	Duplicata	Vencimento	Valor	Duplicata	Vencimento	Valor
001	01/06/2023	160,00						

CÁLCULO DO IMPOSTO

BASE DE CÁLCULO DE ICMS 60,00	VALOR DO ICMS 16,00	BASE DE CÁLCULO DE ICMS ST 0,00	VALOR DO ICMS SUBSTITUIÇÃO 0,00	VALOR TOTAL DOS PRODUTOS 160,00
VALOR DO FALTE 00	VALOR DO SEGURO 0,00	DESCONTO 0,00	OUTRAS DESPESAS ACESSÓRIAS 0,00	VALOR DO IPI 0,00
				VALOR TOTAL DA NOTA 160,00

TRANSPORTADOR/VOLUMES TRANSPORTADOS

VALOR SOCIAL O MESMO	PREÇO POR CONTA 0 - EMITENTE 1 - DESTINATÁRIO 0	CODIGO ANTT	PLACA DO VEICULO ROM5G83	UF MA	CNPJ/CPF
ENDEREÇO		MUNICÍPIO		UF	INSCRIÇÃO ESTADUAL
QUANTIDADE 1	ESPECIE VOLUME	MARCA	SUMERAÇÃO 33013	PIZO BRUTO 20,00	PIZO LIQUIDO 20,00

DADOS DOS PRODUTOS/SERVIÇOS

CÓDIGO PRODUTO	DESCRIÇÃO DO PRODUTO	NCM	CST	CFOP	UNID	QTD	VALOR UNITÁRIO	VALOR TOTAL	B. CÁLCULO ICMS	VALOR ICMS	VALOR IPI	ALÍQUOTAS	
												ICMS	IPI
280.0	COXA S/COXA IND ERIATO CX 20 SG	02091400	020	5162	KG	20,00	8,0000	160,00	80,00	16,00	0,00	20,00	0,00

PEDREIRAS/MA
Proc. _____/202
FLS. _____
Rub. _____

DADOS ADICIONAIS

INFORMAÇÕES COMPLEMENTARES Trib aprox R\$: 0,00 Federal e 0,00 Estadual. Fonte: CNPJ: 19398-GOA DISTRIBUIDORA VENDA 21 ROTA: 092 OBS: cliente vai buscar na empresa as 16:00	RESERVAÇÃO AO FISCO
---	---------------------



Goa
DISTRIBUIDORA

PEDREIRAS/MA
Proc. 1505002/2023
FLS. 527
Rub. 1

ESTADO DO MARANHÃO
PREFEITURA MUNICIPAL DE PEDREIRAS
COMISSÃO PERMANENTE DE LICITAÇÃO

EDITAL DE LICITAÇÃO - PREGÃO ELETRÔNICO Nº 15/2023
ANEXO II - PROPOSTA DE PREÇOS

PREGÃO ELETRÔNICO Nº 15/2023
PROCESSO ADMINISTRATIVO Nº 1505002/2023

Tendo examinado minuciosamente as normas específicas do Pregão Eletrônico n.º 15/2023, cujo objeto é o Registro de Preços, para futura, eventual e parcelada Aquisição de gêneros alimentícios perecíveis e não perecíveis destinados a distribuição gratuita através de merenda escolar para os alunos da Rede Pública Municipal de Ensino Urbana e Rural, junto a Secretaria Municipal de Educação de Pedreiras –MA,, conforme as especificações constantes do Anexo I do Edital - Termo de Referência, e após tomar conhecimento de todas as condições lá estabelecidas, passamos a formular a seguinte proposta:

1. PROPONENTE:

- a) Razão Social: COMERCIAL GOA LTDA
- b) Nome Fantasia: GOA DISTRIBUIDORA
- b) CNPJ/MA: 33.614.584/0001-44 Insc. Estadual: 12.701.591-4
- c) Endereço: Rua 03, Casa 16 letra C – Jardim Bela Vista
- d) Fone/Fax: (98) 3303-4738 - 98705-5431 E-mail: comercialgoa21@gmail.com
- e) Cidade: São Luís Estado: MA CEP: 65073-200

VALOR TOTAL DA PROPOSTA: R\$ 86.130,00 (OITENTA E SEIS MIL, CENTO E TRINTA REAIS).

ITEM	DESCRIÇÃO DO PRODUTO	UND	QNT	MARCA	PROPOSTA	
					VLR. UNIT	VLR. TOTAL
25	Coxa e sobrecoxa: Carne de frango tipo coxa e sobrecoxa congelada com adição de água de no máximo de 6%. Aspecto próprio, não amolecido e nem pegajoso, cor própria sem manchas esverdeadas, cheiro e sabor próprio, com ausência de sujidades, parasitos e larvas. Com registro no SIF ou SISP. Acondicionas em sacos plásticos transparente e atóxico, limpo, não violado, resistente, que garanta a integridade do produto até o momento do consumo. A embalagem deverá conter externamente os dados de identificação,	Kg	8700	FRIATO	R\$ 9,90	R\$ 86.130,00

COMERCIAL GOA LTDA
CNPJ: 33.614.584/0001-44

R. 03 - nº 16 – Letra C – Bela Vista – CEP 65.073-200 – São Luís/MA
Fone/Fax: (98) 3303-4738 - E-mail: comercialgoa21@gmail.com



Goa
DISTRIBUIDORA

PEDREIRAS/MA
Proc. 1908002/2023
FLS. 528
Rub. _____

procedência, informações nutricionais, número do lote, data de fabricação, data de validade e quantidade do produto. Não serão aceitos produtos com embalagem furada ou em condições anormais. (Perecível)					
Oitenta e seis mil, cento e trinta reais					R\$ 86.130,00

2. Declaro que nos preços indicados na planilha de preços acima, estão incluídos todos os custos, benefícios, encargos, tributos e demais contribuições pertinentes.
3. Declaro conhecer a legislação de regência desta licitação e que os produtos serão fornecidos de acordo com as condições estabelecidas neste Edital e seus anexos, que conhecemos e aceitamos em todos os seus termos.
4. O prazo de validade desta proposta é de 60 (SESSENTA DIAS) dias, contados da data de abertura, conforme previsto no preâmbulo do Edital do Pregão Eletrônico nº. 15/2023.
5. Declaro que entregaremos os produtos licitados no prazo máximo de 05 (cinco) dias úteis, contados do recebimento da Ordem de Fornecimento.
6. Declaro que providenciaremos a substituição do(s) produto(s) rejeitado(s) no todo ou em parte pela contratante, na hipótese de não conformidade com as especificações exigidas no Anexo I – Termo de Referência, quando do seu recebimento provisório, no prazo de até 48 (quarenta e oito) horas, contados a partir da notificação oficial feita pelo gestor/fiscal da contratação, sem qualquer custo para a Contratante.
7. Informamos, desde já, que, caso nos seja adjudicado o objeto da licitação, os pagamentos deverão ser creditados à CONTA CORRENTE N°. 00003995-7, AGÊNCIA N°. 1649, BANCO CAIXA ECONÔMICA, em nome de COMERCIAL GOA LTDA.
8. Informamos que o Representante que assinará o(s) futuro(s) Contrato(s), será o Sr°. LEANDRO DA SILVA OLIVEIRA, Portador do RG, sob o nº. 058648522016-0 SSP/MA, e CPF nº 628.662.343-40, com residência na R vinte sete 00004 Ed Jorn pires saboia Apt 101 Ponta d'areia São Luís -MA

São Luís, Ma – 22 de Junho de 2023.

LEANDRO DA SILVA OLIVEIRA:62866234340
Assinado de forma digital por
LEANDRO DA SILVA OLIVEIRA:62866234340
Data: 2023.06.22 11:21:29 -0300'

COMERCIAL GOA LTDA
Leandro da Silva Oliveira
RG nº 058648522016-0 SSP/MA
CPF nº 628.662.343-40
Empresário

COMERCIAL GOA LTDA
CNPJ: 33.614.584/0001-44
R. 03 - nº 16 – Letra C – Bela Vista – CEP 65.073-200 – São Luís/MA
Fone/Fax: (98) 3303-4738 - E-mail: comercialgoa21@gmail.com



Goa
DISTRIBUIDORA

PEDREIRAS/MA
Proc. 140800/2023
FLS. 529
Rub. L

ESTADO DO MARANHÃO
PREFEITURA MUNICIPAL DE PEDREIRAS
COMISSÃO PERMANENTE DE LICITAÇÃO

EDITAL DE LICITAÇÃO - PREGÃO ELETRÔNICO Nº 15/2023
COMPOSIÇÃO DE CUSTO

PREGÃO ELETRÔNICO Nº 15/2023
PROCESSO ADMINISTRATIVO Nº 1505002/2023

ITEM	DESCRIÇÃO/ ESPECIFICAÇÃO	UND MEDIDA	QUANT	MARCA	P. CUSTO NFE'S	IMPOSTO CNPJ (0,2%)	FRETE (0,1%)	P.CUSTO FINAL NFE'S	P.UNIT. (ARREMATADO)
1	Arroz: agulhinha tipo 1 embalagem 1 kg, classe longo fino, grão de qualidade com data de validade mínimo de 06 meses da entrega do produto, isento de mofo, odores, e substâncias estranhas, embalagem saco plástico atóxico. Data de fabricação e data de validade expressa de forma visível. (Não Percível)	Kg	12000	TIO JANJÃO	R\$ 4,30	R\$ 0,01	R\$ 0,00	R\$ 4,31	R\$ 4,40

São Luís, Ma – 22 de Junho de 2023.

LEANDRO DA SILVA
OLIVEIRA:528662343
40

COMERCIAL GOA LTDA
Leandro da Silva Oliveira
RG nº 058648522016-0 SSP/MA
CPF nº 628.662.343-40
Empresário

COMERCIAL GOA LTDA
CNPJ: 33.614.584/0001-44
R. 03 - nº 16 – Letra C – Bela Vista – CEP 65.073-200 – São Luís/MA
Fone/Fax: (98) 3303-4738 - E-mail: comercialgoa21@gmail.com

PEDREIRAS/MA
 Proc. 140800212023
 FLS. 530
 Rub. Nº 9053

RECEBIDOS DE MATEUS SUPERMERCADOS S A MIX NAJÓBÃO OS PRODUTOS CONSTANTES NA ROTA FISCAL INDICADA AO LADO.

DATA DE RECEBIMENTO IDENTIFICAÇÃO E ASSINATURA DO RECEBEDOR SÉRIE: 2

MATEUS SUPERMERCADOS S A
 EST DE RIBAMAR
 UBATUBA, SAO JOSE DE RIBAMAR, MA -
 CEP: 65110000 Fone/Fax: 0098213500

DANFE
 DOCUMENTO AUXILIAR
 DE NOTA FISCAL
 ELETRÔNICA

0 - ENTRADA
 1 - SAÍDA **1**
 Nº 9053
 SÉRIE: 2
 FOLHA 1 / 1

CONTROLE DO FISCO

CHAVE DE ACESSO
 2123 0503 9955 1501 8961 5500 2000 0090 5318 3821 2182

Consulta de autenticidade no portal nacional de NF-e
 www.nfe.fazenda.gov.br/portal ou no site da Sefaz Autorizadora.

NATUREZA DA OPERAÇÃO: LANÇAMENTO EFETUADO EM DECORRÊNCIA DE EMISSÃO DE DOCUMENTO F
 PROTOCOLO DE AUTORIZAÇÃO DE USO: 421230015445201 - 24/05/2023 19:42:38

INSCRIÇÃO ESTADUAL: 126768838
 INSCRIÇÃO ESTADUAL DE SUBST.:
 CNPJ: 03.995.515/0189-61

DESTINATÁRIO / REMETENTE

NOME / RAZÃO SOCIAL: COMERCIAL GOA EIRELI
 CNPJ / CPF: 33.614.584/0001-44
 DATA EMISSÃO: 24/05/2023

ENDEREÇO: RUA 03 PQ TOPAZIO, 16
 BAIRRO / DISTRITO: BELA VISTA
 CEP: 65073-200
 DATA ENTRADA / SAÍDA: 24/05/2023

MUNICÍPIO: SAO LUIS
 FONE / FAX: 98932467962
 UF: MA
 INSCRIÇÃO ESTADUAL: 127015914
 HORA ENTRADA / SAÍDA: 19:42:37

FATURA / DUPLICATA

DDI: 29/05/2023
 R\$ 6.747,41

CALCULO DO IMPOSTO

BASE DE CALCULO DO ICMS	VALOR DO ICMS	BASE DE CALCULO DO ICMS SUBST.	VALOR DO ICMS SUBST.	VALOR TOTAL DOS PRODUTOS
R\$ 4.785,02	R\$ 957,01	R\$ 0,00	R\$ 0,00	R\$ 6.747,41
VALOR DO FRETE	VALOR DO SEGURO	DESCONTO	OUTRAS DESPESAS ACESSÓRIAS	VALOR TOTAL DO IPI
R\$ 0,00	R\$ 0,00	R\$ 0,00	R\$ 0,00	R\$ 0,00
				VALOR TOTAL DA NOTA
				R\$ 6.747,41

TRANSPORTADOR / VOLUMES TRANSPORTADOS

NOME / RAZÃO SOCIAL: FRETE POR CONTA: 1-DESTINATARIO
 CÓDIGO ANT: PLACA DO VEICULO: UF: CNPJ / CPF:

ENDEREÇO: MUNICÍPIO: UF: INSCRIÇÃO ESTADUAL:

QUANTIDADE: 2739
 ESPÉCIE: VOLUMES
 MARCA: DIVERSOS
 NUMERAÇÃO:
 PESO BRUTO: 1887,0000
 PESO LÍQUIDO: 1887,0000

DADOS DO PRODUTOS / SERVIÇOS

CÓDIGO	DESCRIÇÃO DOS PRODUTOS / SERVIÇOS	NOM/SH	CST	C/OP	UNID	QUANT.	VALOR UNITÁRIO	VALOR TOTAL	VALOR				ALÍQUOTA	
									BASE Cálculo	ICMS	IPI	ICMS %	IPI %	
263240	ARROZ BCO BOM DE GOSTO T1 1KG	10063021	020	5929	UN	930	4,1500	3.859,50	1.929,75	385,95	0,00	20	0	
430950	PANELA DE PRESSAO NACIONAL ALUM 7L	76151000	000	5929	UN	2	89,9900	179,98	179,98	36,00	0,00	20	0	
322548	PAPEL HIG MAX PUR FO NEU L12P11K30M	48181000	020	5929	UN	7	13,9900	97,93	65,29	13,06	0,00	20	0	
309359	SABAO PO IAPG FL CEREJ LAV SH 500G	34023000	000	5929	UN	1800	1,4500	2.610,00	2.610,00	522,00	0,00	20	0	

01 244

CALCULO DO ISSQN

INSCRIÇÃO MUNICIPAL: VALOR TOTAL DOS SERVIÇOS: BASE DE CALCULO DO ISSQN: VALOR DO ISSQN:

INFORMAÇÕES COMPLEMENTARES: NF Gerada pelo PDV: 28 e No. Cupom: 61945 e Def. pelo Vendedor 18370 - EDILMA SOUSA

RESERVADO AO FISCO:



Goa
DISTRIBUIDORA

PEDREIRAS/MA	
Proc.	1908/07/2023
FLS.	531
Rub.	

ESTADO DO MARANHÃO
PREFEITURA MUNICIPAL DE PEDREIRAS
COMISSÃO PERMANENTE DE LICITAÇÃO

EDITAL DE LICITAÇÃO - PREGÃO ELETRÔNICO Nº 15/2023
ANEXO II - PROPOSTA DE PREÇOS

PREGÃO ELETRÔNICO Nº 15/2023
PROCESSO ADMINISTRATIVO Nº 1505002/2023

Tendo examinado minuciosamente as normas específicas do Pregão Eletrônico n.º 15/2023, cujo objeto é o Registro de Preços, para futura, eventual e parcelada Aquisição de gêneros alimentícios perecíveis e não perecíveis destinados a distribuição gratuita através de merenda escolar para os alunos da Rede Pública Municipal de Ensino Urbana e Rural, junto a Secretaria Municipal de Educação de Pedreiras –MA,, conforme as especificações constantes do Anexo I do Edital - Termo de Referência, e após tomar conhecimento de todas as condições lá estabelecidas, passamos a formular a seguinte proposta:

1. PROPONENTE:

- a) Razão Social: COMERCIAL GOA LTDA
- b) Nome Fantasia: GOA DISTRIBUIDORA
- b) CNPJ/MA: 33.614.584/0001-44 Insc. Estadual: 12.701.591-4
- c) Endereço: Rua 03, Casa 16 letra C – Jardim Bela Vista
- d) Fone/Fax: (98) 3303-4738 - 98705-5431 E-mail: comercialgoa21@gmail.com
- e) Cidade: São Luís Estado: MA CEP: 65073-200

VALOR TOTAL DA PROPOSTA: R\$ 138.930,00 (CENTO E TRINTA E OITO MIL, NOVECENTOS E TRINTA REAIS).

ITEM	DESCRIÇÃO DO PRODUTO	UND	QNT	MARCA	VLR. UNIT	VLR. TOTAL
1	Arroz: agulhinha tipo 1 embalagem 1 kg, classe longo fino, grão de qualidade com data de validade mínimo de 06 meses da entrega do produto, isento de mofo, odores, e substâncias estranhas, embalagem saco plástico atóxico. Data de fabricação e data de validade expressa de forma visível. (Não Perecível)	Kg	12000	TIO JANJÃO	R\$ 4,40	R\$ 52.800,00
25	Coxa e sobrecoxa: Carne de frango tipo coxa e sobrecoxa congelada com adição de água de no máximo de 6%. Aspecto próprio, não amolecido e nem pegajoso, cor própria sem manchas esverdeadas, cheiro e sabor próprio, com ausência de sujidades, parasitos e larvas. Com registro no SIF ou SISF. Acondicionas em sacos plásticos transparente e atóxico, limpo.	Kg	8700	FRIATO	R\$ 9,90	R\$ 86.130,00

COMERCIAL GOA LTDA

CNPJ: 33.614.584/0001-44

R. 03 - nº 16 – Letra C – Bela Vista – CEP 65.073-200 – São Luís/MA

Fone/Fax: (98) 3303-4738 - E-mail: comercialgoa21@gmail.com



Goa
DISTRIBUIDORA

PEDREIRAS/MA	
Proc.	15080071202 3
FLS.	532
Rub.	

não violado, resistente, que garanta a integridade do produto até o momento do consumo. A embalagem deverá conter externamente os dados de identificação, procedência, informações nutricionais, número do lote, data de fabricação, data de validade e quantidade do produto. Não serão aceitos produtos com embalagem furadas ou em condições anormais. (Percível)					
Cento e trinta e oito mil, novecentos e trinta reais					R\$ 138.930,00

2. Declaro que nos preços indicados na planilha de preços acima, estão incluídos todos os custos, benefícios, encargos, tributos e demais contribuições pertinentes.
3. Declaro conhecer a legislação de regência desta licitação e que os produtos serão fornecidos de acordo com as condições estabelecidas neste Edital e seus anexos, que conhecemos e aceitamos em todos os seus termos.
4. O prazo de validade desta proposta é de 60 (SESSENTA DIAS) dias, contados da data de abertura, conforme previsto no preâmbulo do Edital do Pregão Eletrônico n°. 15/2023.
5. Declaro que entregaremos os produtos licitados no prazo máximo de 05 (cinco) dias úteis, contados do recebimento da Ordem de Fornecimento.
6. Declaro que providenciaremos a substituição do(s) produto(s) rejeitado(s) no todo ou em parte pela contratante, na hipótese de não conformidade com as especificações exigidas no Anexo I – Termo de Referência, quando do seu recebimento provisório, no prazo de até 48 (quarenta e oito) horas, contados a partir da notificação oficial feita pelo gestor/fiscal da contratação, sem qualquer custo para a Contratante.
7. Informamos, desde já, que, caso nos seja adjudicado o objeto da licitação, os pagamentos deverão ser creditados à CONTA CORRENTE N°. 00003995-7, AGÊNCIA N°. 1649, BANCO CAIXA ECONÔMICA, em nome de COMERCIAL GOA LTDA.
8. Informamos que o Representante que assinará o(s) futuro(s) Contrato(s), será o Sr°. LEANDRO DA SILVA OLIVEIRA, Portador do RG, sob o n°. 058648522016-0 SSP/MA, e CPF n° 628.662.343-40, com residência na R vinte sete 00004 Ed Jorn pires saboia Apt 101 Ponta d'areia São Luís -MA

São Luís, Ma – 22 de Junho de 2023.



Goa
DISTRIBUIDORA

PEDREIRAS/MA	
Proc.	1503106/1202 3
FLS.	533
Rub.	l

LEANDRO DA SILVA Assinado de forma digital
OLIVEIRA:62866234 por LEANDRO DA SILVA
340 OLIVEIRA:62866234340
Dados: 2023.06.22 14:06:40
03'00'

COMERCIAL GOA LTDA
Leandro da Silva Oliveira
RG nº 058648522016-0 SSP/MA
CPF nº 628.662.343-40
Empresário



PEDREIRAS/MA	
Proc.	1505002/2023
FLS.	534
Rub.	

ESTADO DO MARANHÃO
PREFEITURA MUNICIPAL DE PEDREIRAS
COMISSÃO PERMANENTE DE LICITAÇÃO
CNPJ: 06.184.253/0001-49
Site: <https://www.pedreiras.ma.gov.br/>

Processo Administrativo nº 1505002/2023
Modalidade: Pregão Eletrônico Nº 015/2023-SRP
Critério de Julgamento: Menor Preço por Item

Objeto: Registro de Preços, para futura, eventual e parcelada Aquisição de gêneros alimentícios perecíveis e não perecíveis destinados a distribuição gratuita através de merenda escolar para os alunos da Rede Pública Municipal de Ensino Urbana e Rural, junto a Secretaria Municipal de Educação de Pedreiras –MA.

DOCUMENTOS COMPLEMENTARES:

J DO E SANTO MATOS LTDA	CNPJ: 04.272.216/0001-67
--------------------------------	---

J. DO E. SANTO MATOS LTDA-EPP

CNPJ: 04.272.216/0001-67

I.E: 12.180.603-0

Rua São Francisco nº 6 - São Sebastião.

Codó - Ma.

CEP: 65.400-000

COMPOSIÇÃO DE CUSTO

J DO E DO SANTO MATOS LTDA					
PLANILHA DE PREÇO DE CUSTO		DESPESAS COM IMPOSTO, MÃO DE OBRA E ETC		LUCRO	VALOR VENDA
SEQ	DESCRIÇÃO PRODUTO	UNID			
8	Açúcar refinado: embalagem 1kg, com aparência de pó fino, na cor branca, não devendo esta melado ou pedrado, com data de fabricação e validade e com registro no ministério da fazenda. (Não Perecível)	KG	R\$ 3,15	R\$ 0,45	R\$ 3,80
10	Achocolatado em pó: pacote com 400g, fardo com 24 unidades com data de fabricação e validade, rótulo de acordo com a legislação vigente. (Não Perecível)	PACOTES	R\$ 3,16	R\$ 0,90	R\$ 4,70
15	Leite em pó integral instantâneo acondicionado em embalagem original com 200g, produto extraído em pó, contendo sua composição íntegra data de fabricação, prazo de validade e peso líquido. Isento de glúten. Não deve ser bebida láctea e nem mistura láctea. Não serão aceitos produtos com embalagem furada ou em condições anormais fardo com 50 unidades. (Não Perecível)	PACOTES	R\$ 5,99	R\$ 0,29	R\$ 6,55

PEDREIRAS/MA
Proc. 1408002/202 3
FLS. 538
Rub. _____

Endereço: Rua São Francisco nº 6, Bairro São Sebastião, Codó - MA, CEP: 65.400-000

Telefone: (99) 3661-0824 / e-mail: ldue.gm@hotmail.com

J. DO E. SANTO MATOS LTDA-EPP

CNPJ: 04.272.216/0001-67

I.E: 12.180.603-0

Rua São Francisco nº 6 - São Sebastião.

Codó - Ma.

CEP: 65.400-000

21	Pão doce tipo hot dog de 70g produto obtido por processamento tecnológico adequado com farinha de trigo fermentado biológico, água, sal e óleo, embalado em saco plástico transparente, não apresentar odor de fumaça, rótulo de validade de acordo com a legislação vigente. (Perçível)	UND	R\$ 0,38	R\$ 0,10	R\$ 0,07	R\$ 0,55
----	--	-----	-------------	-------------	-------------	-------------

Codó- Maranhão, 21 de junho de 2023.

JANILDE DO
ESPIRITO SANTO

MATOS:7044601634

9

Assinado de forma digital
por JANILDE DO ESPIRITO
SANTO MATOS:70446016349
Dados: 2023.06.21 15:38:02
-03'00'

J. DO E. SANTO MATOS LTDA – EPP

CNPJ: 04.272.216/0001-67

JANILDE DO ESPIRITO SANTO MATOS

RG: 1.215.284 SSP/PI

CPF: 704.460.163-49

TITULAR

PEDREIRAS/MA	
Proc.	1508002/202 3
FLS.	536
Rub.	

Endereço: Rua São Francisco nº 6, Bairro São Sebastião, Codó - MA, CEP: 65.400-000

Telefone: (99) 3661-0824 / e-mail: jdce.gm@hotmail.com

ALIMENTOS DE MATEUS SUPERMERCADOS SA - MEX PEDREIRAS DE PRODUTOS COMESTÍVEIS NA NOTA FISCAL INDICADA AO LADO

DATA DE RECEBIMENTO: IDENTIFICAÇÃO E ASSINATURA DO RECEBEDOR: Nº 28270 SÉRIE: 2

MATEUS SUPERMERCADOS SA -
 AVE JOAO DO VALE
 SAO FRANCISCO, PEDREIRAS, MA - CEP:
 65725000 Fone/Fax: 9821083500

DANFE
 DOCUMENTO AUXILIAR
 DE NOTA FISCAL
 ELETRÔNICA

CONTROLE DO FISCO
 2123 0303 9955 1500 9709 5500 2000 0282 7018 0018 0398

CHAVE DE ACESSO
 2123 0303 9955 1500 9709 5500 2000 0282 7018 0018 0398

0 - ENTRADA
 1 - SAIDA
 Nº 28270
 SÉRIE: 2
 FOLHA 1 / 1

Consulta de autenticidade no portal nacional da NF-e
 www.nfe.fazenda.gov.br/portal ou no site da Sefaz Autorizadora.

LANÇAMENTO EFETUADO EM DECORRÊNCIA DE EMISSÃO DE DOCUMENTO F

PROTÓCOLO DE AUTORIZAÇÃO DE USO
 421230007724588 - 15/03/2023 12:29:40

INSCRIÇÃO ESTADUAL: 125444796 INSCRIÇÃO ESTADUAL DE SUBST: CNPJ: 03.995.515/0097-09

DESTINATÁRIO / REMETENTE

NOME / RAZÃO SOCIAL: J DO E SANTO MATOS EIRELI EPP
 CNPJ / CPF: 04.272.216/0001-67 DATA EMISSÃO: 15/03/2023

ENDEREÇO: RUA SAO FRANCISCO N 6, s/n
 BAIRRO / DISTRITO: SAO SEBASTIAO CEP: 65400-000 DATA ENTRADA / SAÍDA: 15/03/2023

MUNICÍPIO: CODIGO: 9936610824 UF: MA INSCRIÇÃO ESTADUAL: 121806030 HORA ENTRADA / SAÍDA: 12:29:36

TURA / DUPLICATA
 15/03/2023
 R\$ 3.237,87

CALCULO DO IMPOSTO

BASE DE CALCULO DO ICMS	VALOR DO ICMS	BASE DE CALCULO DO ICMS SUBST	VALOR DO ICMS SUBST	VALOR TOTAL DOS PRODUTOS
R\$ 2.048,27	R\$ 368,68	R\$ 0,00	R\$ 0,00	R\$ 3.237,87
VALOR DO PRETE	VALOR DO SEGURO	DESCONTO	OUTRAS DESPESAS ACESSÓRIAS	VALOR TOTAL DO IPT
R\$ 0,00	R\$ 0,00	R\$ 0,00	R\$ 0,00	R\$ 0,00
				VALOR TOTAL DA NOTA
				R\$ 3.237,87

TRANSPORTADOR / VOLUMES TRANSPORTADOS

NOME / RAZÃO SOCIAL: PNEU POR CONT: 1-DESTINATARIO
 CNPJ / CPF:

ENDEREÇO: MUNICÍPIO: UF: INSCRIÇÃO ESTADUAL:

QUANTIDADE: 303 ESPÉCIE: VOLUMES MARCA: DIVERSOS NUMERAÇÃO: PESO BRUTO: 357,7600 PESO LÍQUIDO: 357,7600

DADOS DOS PRODUTOS / SERVIÇOS

CODIGO	DESCRIÇÃO DOS PRODUTOS / SERVIÇOS	NORSH	CST	COP	UNID	QUANT.	VALOR UNITÁRIO	VALOR TOTAL	BASE		VALOR		ALÍQUOTA	
									Classe	ICMS	SP	ICMS %	SP %	
298026	ACUC CRISTAL CAUAXI 1KG	17019900	060	5929	UN	99	3,1500	283,50		0,00	0,00	0	0	
262240	AARDOZ BCO BOM DE GOSTO T1 1KG	10063021	020	5929	UN	60	4,1500	249,00	164,01	29,39	0,00	18	0	
1300	CAFE PURO MOIDO ALPHO PCT 250G	05011190	020	5929	UN	100	6,4800	648,00	432,69	77,88	0,00	18	0	
100	COLHER DESC STRAW REFEICAO BRANCA 50X1	39241000	000	5929	UN	20	2,9900	59,80	58,80	10,76	0,00	18	0	
100	FECULA MAIZ PINDUCA 1KG	11083400	020	5929	UN	30	7,4500	223,50	149,01	26,82	0,00	18	0	
100	FELIÃO CANICDA SABOR 1KG	07133990	020	5929	UN	60	7,9900	479,40	319,62	57,33	0,00	18	0	
36241	LEITE PD PIRACANJUBA INT 200G	04022110	020	5929	UN	75	5,9900	449,25	289,51	52,91	0,00	18	0	
496898	MAC ARAGUAIA ESPAGUETE COMUM 400G	19021900	060	5929	UN	14	2,2900	32,06		0,00	0,00	0	0	
484176	MARGARINA DELICIA C/SAL 500G	15171000	000	5929	UN	24	6,9900	167,76	167,76	30,20	0,00	18	0	
454513	OLEO SOJA VITALIV PET 900ML	15079011	020	5929	UN	20	7,1900	143,80	95,87	17,26	0,00	18	0	
24195	PRATO DESC MARATA 15 FURIDO 10X1	39241000	000	5929	PT	100	1,9900	199,00	199,00	35,82	2,00	18	0	
89744	PRATO DESC MARATA 15 RASO 10X1	39241000	000	5929	PT	100	1,9900	199,00	199,00	28,82	0,00	18	0	
393610	REFRIG ANTARCTICA GUARANA PET 200ML	22021000	060	5929	UN	120	1,1900	142,80		0,00	0,00	0	0	

CALCULO DO ISSQN

INSCRIÇÃO MUNICIPAL: VALOR TOTAL DOS SERVIÇOS: BASE DE CÁLCULO DO ISSQN: VALOR DO ISSQN:

INFORMAÇÕES COMPLEMENTARES
 NF Gerada Pelo PDV: 119 e No. Cupom: 061271 VENDEDOR: FRANCISCA DELMA DE SALES BRANDAO.

RESERVANDO AO FISCO

ALIANÇA DISTRIBUIDORA DE ALIMENTOS E SERVIÇOS EIRELI (CNPJ/INSCRIÇÃO ESTADUAL/INSCRIÇÃO DO SUBST. TRIBUTÁRIO/CONSTANTE DA NOTA FISCAL/INSCRIÇÃO NFE) Nº 000.000.474
 Nº 000.000.474
 SÉRIE: 1

ALIANÇA DISTRIBUIDORA DE ALIMENTOS E SERVIÇOS EIRELI
 RUA SENADOR CLODOMIR CARDOSO, 2043 - SALA B - CANGALHEIRO, Caxias, MA - CEP: 65606530 - Fone/Fax: 99934214180

DANFE
 Documento Auxiliar da Nota Fiscal Eletrônica
 0 - Entrada
 1 - Saída
 N° 000.000.474
 SÉRIE: 1
 Página 1 de 3

CONTROLE DO FISCAL

 CHAVE DE ACESSO
 2123 0120 1841 9100 0104 5500 1000 0004 7416 4010 5082
 Consulta de autenticidade no portal nacional da NF-e www.nfe.fazenda.gov.br/portal ou no site da Sefaz Autorizadora

NATUREZA DA OPERAÇÃO: VENDA A VISTA
 INSCRIÇÃO ESTADUAL: 124365418
 INSCRIÇÃO ESTADUAL DO SUBST. TRIB: 20.184.191/0001-04
 CNPJ/CPF: 04.272.216/0001-67
 PROTOCOLO DE AUTORIZAÇÃO DE USO: 421230000247355 - 04/01/2023 10:54

DESTINATÁRIO/REMETENTE

RAZÃO SOCIAL: J DO E SANTO MATOS LTDA
 CNPJ/CPF: 04.272.216/0001-67
 DATA DE EMISSÃO: 04/01/2023

ENDEREÇO: R SAO FRANCISCO, 06 - GRANJA
 BAIRRO/DISTRITO: SAO SEBASTIAO
 CEP: 65400-000
 DATA DE ENTRADA/SAÍDA: 04/01/2023

MUNICÍPIO: Codo
 UF: MA
 INSCRIÇÃO ESTADUAL: 121806030
 HORA DE ENTRADA/SAÍDA: 10:15

FATURA

CÁLCULO DO IMPOSTO

BASE DE CÁLCULO DO ICMS	VALOR DO ICMS	BASE DE CÁLCULO DO IPI	VALOR DO IPI	VALOR TOTAL DOS PRODUTOS
0,00	0,00	0,00	0,00	1.330,00
VALOR DO IPI	VALOR DO IPI	DESCUOTO	OUTRAS DESPESAS ACESSÓRIAS	VALOR DO IPI
0,00	0,00	0,00	0,00	0,00
				VALOR TOTAL DA NOTA
				1.330,00

TRANSPORTADOR/VOLUMES TRANSPORTADOS

RAZÃO SOCIAL	FRETE POR CONTA	CÓDIGO ANTI	PLACA DO VEÍCULO	UF	CNPJ/CPF
	0-Remetente (CIF)				
ENDEREÇO	MUNICÍPIO		UF	INSCRIÇÃO ESTADUAL	
QUANTIDADE	ESPECIE	MARCA	NÚMERAÇÃO	PESO BRUTO	PESO LÍQUIDO

DADOS DO PRODUTO/SERVIÇO

CODIGO	DESCRIÇÃO DO PRODUTO/SERVIÇO	NCM/SH	EST	TIPO	UNID	QTD	VAL. UNIT	VAL. TOTAL	ICMS	VAL. ICMS	VAL. IPI	ALIQ. ICMS	ALIQ. IPI
01	Chocolate em pó - Mínimo de 50% de cacau. Pacote de 1 Kg	21060000	0400	5102	PCT	4,0000	26,7600	107,04					
02	Creme de leite - Caixa de creme de leite elaborado com gordura láctea, com peso líquido de 200g	21060000	0400	5102	UND	4,0000	1,4700	5,88					
03	Extrato de tomate / Massa de tomate. Lata de 350 gramas	21060000	0400	5102	UND	4,0000	1,4100	5,64					
04	Farinha de mandioca torrada. Textura seca, fina, classe amarela. Pacote de 1 Kg	21060000	0400	5102	UND	4,0000	2,9600	11,84					
05	Farinha de mandioca torrada. Textura seca, fina, classe branca. Pacote de 1 Kg	21060000	0400	5102	UND	4,0000	2,4000	9,32					
06	Farinha de rosta. Pacote de 500 gramas	21060000	0400	5102	UND	4,0000	2,1900	8,76					
07	Farinha de trigo simples. Pacote de 1 Kg	21060000	0400	5102	UND	4,0000	2,3000	9,20					
08	Farinha de trigo integral. Pacote de 1 Kg	21060000	0400	5102	UND	4,0000	2,9000	11,60					
09	Flocos de milho para 300 g	21060000	0400	5102	UND	4,0000	1,5000	6,24					
10	Flocos de arroz para 300 g	21060000	0400	5102	UND	4,0000	2,2400	8,96					
11	Farinha lactea pacote de 250g	21060000	0400	5102	UND	4,0000	3,0500	12,20					
12	Fevão cacaua Pacote de 1 Kg	21060000	0400	5102	KG	4,0000	3,2600	13,04					
13	Fevão preto, tipo 1. Pacote de 1 Kg	21060000	0400	5102	KG	4,0000	3,1000	12,40					
14	Fermento químico seco. Pó fino, Pacote de 45 gramas	21060000	0400	5102	UND	4,0000	1,1300	5,32					
15	Fubá de milho amarelo. Pacote de 1 Kg	21060000	0400	5102	KG	4,0000	2,5200	10,08					
16	Flocos de centeio, à base de arroz pré-cozido, instantâneo. Embalagem: lata Pacote contendo no mínimo 400 g	21060000	0400	5102	UND	4,0000	2,4000	9,36					

CÁLCULO DO ISSQN

COEFICIENTE MUNICIPAL: 32086	VALOR TOTAL DOS SERVIÇOS	BASE DE CÁLCULO DO ISSQN	VALOR DO ISSQN
------------------------------	--------------------------	--------------------------	----------------

DADOS ADICIONAIS

INFORMAÇÕES COMPLEMENTARES

RESERVAÇÃO DE USO

ALIANÇA DISTRIBUIDORA DE ALIMENTOS E SERVIÇOS EIRELI RUA SENADOR CLODOMIR CARDOSO, 2043 - SAIA B - CANGALHEIRO, CARIAS, MA - CEP: 6506830 - FONE/FAX: 99934214190	DANFE Documento Auxiliar da Nota Fiscal Eletrônica 0 - Entrada 1 - Saída	 123 0120 1841 9100 0104 5500 1000 0004 7416 4010 5002 Consulta de autenticidade no portal nacional da NF-e: www.nfe.fazenda.gov.br/portal ou no site da Sefaz Autorizadora PROTOCOLO DE AUTORIZAÇÃO DE USO: 421230002347558 - 04/01/2023 10:54
Nº 080.000.474 SÉRIE: 1 Página 2 de 3		
VENDA A VISTA 124365418		CNPJ: 07.000.000/0001-04

DADOS DO PRODUTO/SERVIÇO													
CODIGO	DESCRICÃO DO PRODUTO/SERVIÇO	NCM/SH	CEX	UFOP	UNID	QTD	VAL. UNIT	VAL. TOTAL	DC. ICMS	VAL. ICMS	VAL. IPI	VAL. PIS	VAL. COFINS
17	Leite de vaca, a base de leite pasteurizado, emulsionado, embalagem tipo Pacote contendo no mínimo 400 g	21060050	0400	5102	UND	4,0000	6,3000	25,44					
18	Leite de vaca natural, concentrado, Vidro de 500 ml	21060040	0400	5102	UND	4,0000	2,2000	8,80					
19	Leite em pó, integral, semidesnatado - Pacote de 400 gramas	21060050	0400	5102	UND	4,0000	1,9700	7,88					
20	Leite em pó, desnatado, semidesnatado - Pacote de 400 gramas	21060050	0400	5102	UND	4,0000	6,1100	24,44					
21	Leite longa vida - integral, tipo de matéria com 1 litro (litro e 1/2)	21060040	0400	5102	CX	4,0000	30,9400	123,76					
22	Leite longa vida - desnatado, 1 litro, caixa 1/2	21060050	0400	5102	CX	4,0000	35,9700	143,88					
23	Leite condensado com 365 gramas	21060050	0400	5102	UND	4,0000	2,8000	11,20					
24	Macarrão com ovos, tipo espaguete - Pacote de 500 gramas	21060030	0400	5102	UND	4,0000	2,2700	9,08					
25	Macarrão com ovos, tipo penne - Pacote de 500 gramas	21060030	0400	5102	UND	4,0000	2,0500	8,20					
26	Macarrão com ovos, tipo parmesão - Pacote de 500 gramas	21060030	0400	5102	UND	4,0000	1,4900	5,96					
27	Margarina vegetal aromática, com sal - Pacote de 500 gramas	21060090	0400	5102	UND	4,0000	3,6600	14,64					
28	Molho para Cuscuz branco despolvilhado, tipo 1 - Pacote de 500 gramas	21060030	0400	5102	UND	4,0000	2,2700	9,08					
29	Molho para pipoca - Primeira qualidade - Pacote com 500 gramas	21060090	0400	5102	UND	4,0000	1,8500	7,40					
30	Molho verde em conserva - Lata de 330 gramas	21060090	0400	5102	UND	4,0000	1,3900	5,56					
31	Mistura para preparo de bolo, vários sabores - Embalagem 430	21060030	0400	5102	UND	4,0000	1,6000	6,40					
32	Óleo de milho refinado tipo 1 - Frasco com 900 ml	21060040	0400	5102	UND	4,0000	5,5000	22,00					
33	Óleo de soja, refinado, tipo 1 - Frasco com 900 ml	39261000	0400	5102	UND	4,0000	3,5600	14,24					
34	Ovo de galinha frescos (capacidade para 30 ovos unidades)	21060050	0400	5102	CART	4,0000	7,7000	30,80					
35	Pão de alho com sal - Pacote de 500 gramas	30261000	0400	5102	UND	4,0000	4,2100	16,84					
36	Pão de forma em fatias	21060030	0400	5102	PCT	4,0000	3,3300	13,32					
37	Pão - do tipo mandioca / casquinha quente - pacote com 10 unidades	21060030	0400	5102	PCT	4,0000	3,6200	14,48					
38	Pão de melgaço acondicionada em caixa de papelão contendo 50 unidades	21060030	0400	5102	CX	4,0000	10,6800	41,56					
39	Paquetes sabores diversos - Pacote de 1KG	39261000	0400	5102	PCT	4,0000	6,6200	26,48					
40	Pó para preparo de gelatinas - Sabores diversos - Caixa com 15 gramas ou pacote de 500 gramas	21060090	0400	5102	UND	4,0000	6,4000	25,60					
41	Polvilho doce - arroz e centeio com a data de entrega - Pacote de 1 Kg	21060090	0400	5102	UND	4,0000	4,2000	16,80					
42	Polpa de soja 1 kg	21060090	0400	5102	PCT	4,0000	5,9800	23,92					
43	Preparo de soja texturizada em grânulos - Pacote com 1 Kg	21060090	0400	5102	UND	4,0000	10,6400	42,56					
44	Queijo corado sem gordura fatiado	21060090	0400	5102	KG	4,0000	12,6800	51,44					
45	Queijo mussarela, fatiado	21060090	0400	5102	KG	4,0000	17,9500	71,80					
46	Refrigerante cola, embalagem plástica de 2 LT	21060090	0400	5102	UND	4,0000	3,6900	14,76					
47	Refrigerante, guaraná, sabor aroma semico, embalagem plástica de 2 LT	21060090	0400	5102	UND	4,0000	2,8200	11,28					
48	Refrigerante, mineral água gasosa/sarapá, sabor limão, embalagem plástica de 2 LT	21060090	0400	5102	UND	4,0000	2,7900	11,16					
49	Refrigerante, mineral água gasosa/sarapá, sabor laranja, embalagem plástica de 2 LT	21060090	0400	5102	UND	4,0000	2,8200	11,28					
50	Refrigerante, mineral água gasosa/sarapá, sabor uva, embalagem plástica de 2 LT	21060090	0400	5102	UND	4,0000	2,6800	10,72					

ALIANCA DISTRIBUIDORA DE ALIMENTOS E SERVICOS EIRELI RUA SENADOR CLODOMIR CARDOSO, 2043 - SALA B - CANGALHEIRO, Caxias, MA - CEP: 65606530 - Fone/Fax: 99934214180	DANFE Documento Auxiliar da Nota Fiscal Eletrônica 0 - Entrada 1 - Saída 1 Nº 000.000.474 SÉRIE: 1 Página 3 de 3	CONTROLE DO FISCAL  CHAVE DE ACESSO 2123 0120 1841 9100 0104 5509 1000 0004 7416 4010 5082 Consulta de autenticidade no portal nacional da NF-e www.nfe.fazenda.gov.br/portal ou no site da Sefaz Autorizadora
NATUREZA DA OPERAÇÃO VENDA A VISTA		PROTOCOLO DE AUTORIZAÇÃO DE USO 421230000247355 - 04/01/2023 10:54
INSCRIÇÃO ESTADUAL 124365418	INSCRIÇÃO ESTADUAL DO SUBST. TRIBUTADO	CNPJ / CNPJ 20.184.191/0001-04

DADOS DO PRODUTO/SERVICO													
CODIGO	DESCRIÇÃO DO PRODUTO/SERVICO	NOME/QT	CS	CFOP	UNID	QTD	VAL. UNIT	VAL. TOTAL	BC ICMS	VAL. ICMS	VAL. IPTU	VAL. IPI	VAL. PIS/COFINS
51	Sal refinado iodado, 1 Pacote de 1 Kg.	21069990	0400	5102	KG	4,0000	1,0100	4,12					
52	Saga, tipo 1, Pacote de 500 gramas	21069990	0400	5102	PCT	4,0000	3,6100	14,44					
53	Salicha	21069990	0400	5102	KG	4,0000	4,1000	16,40					
54	Salicha de frango	21069990	0400	5102	KG	4,0000	5,4000	21,60					
55	Sandinha em conserva, em óleo comestível - Lata de 125 gramas	21069990	0400	5102	UND	4,0000	2,2500	9,00					
56	Sandinha em conserva, em molho de tomate - Lata de 125 gramas	21069990	0400	5102	UND	4,0000	2,5200	10,08					
57	Suco de fruta concentrado, sem adição de açúcar, Frasco de 500 ml.	21069990	0400	5102	UND	4,0000	2,6400	10,56					
58	Tapioca tipo cozido, a sem sabor pacote 1 Kg	21069990	0400	5102	UND	4,0000	3,6400	14,56					
59	Tapioca tipo goma, sem sabor pacote 1 Kg	21069990	0400	5102	UND	4,0000	4,0200	16,08					
60	Frigo para queijo, Pacote de 500 gramas	21069990	0400	5102	UND	4,0000	2,5000	10,00					
61	Tempero pronto, Preparado com alho sem pães estragados e brotos, sal, podendo e Frasco com 1 Kg	21069990	0400	5102	UND	4,0000	5,9000	23,60					
62	Tempero em pó Tempero em pó tipo "Saxim"	21069990	0400	5102	UND	4,0000	1,9000	7,60					
63	Vinagre de vinho branco, Frasco de 500 ml.	21069990	0400	5102	UND	4,0000	1,5500	6,20					

RECEBEMOS DE R. J S CHAGAS EIRELI (OS PRODUTOS/SERV. (S) CONSTANT) A VIA SAZ (A) FISCAL (INDICADA AO LADO)		Nº 000.000.915
ESTABELECIMENTO	IDENTIFICAÇÃO E ASSINATURA DO RECEBEDOR	SÉRIE: F

R J S CHAGAS EIRELI AVE SANTOS DUMONT, 1096 - - SAO FRANCISCO, Caxias, MA - CEP: 65600505 - Fone/Fax: 981193030	DANFE Documento Auxiliar da Nota Fiscal Eletrônica 0 - Entrada 1 - Saída 1 Nº 000.000.915 SÉRIE: 1 Página 1 de 3	CONTROLE DO FISCO  CHAVE DE ACESSO 2123 0136 7528 1900 0152 5500 1000 0009 1510 0401 0000 Consulta de autenticidade no portal nacional da NF-e www.nfe.fazenda.gov.br/portal ou no site da Sefaz Autorizadora PROTOCOLO DE AUTENTICAÇÃO DE USO 421230001705486 - 17/01/2023 17:58
	NATUREZA DA OPERAÇÃO VENDA A VISTA INSCRIÇÃO ESTADUAL 126403740 INSCRIÇÃO ESTADUAL DO SUBST. TRIB. CNPJ/CPF 36.752.819/0001-52	

DESTINATÁRIO/REMETENTE		CNPJ/CPF	DATA DE EMISSÃO
NOME RAZÃO SOCIAL J DO E SANTO MATOS LTDA		04.272.216/0001-67	17/01/2023
ENDEREÇO	BARRIO/DISTRITO	CPF	DATA DE ENTRADA/SAÍDA
R SAO FRANCISCO, 06 - GRANJA	SAO SEBASTIAO	65400-000	17/01/2023
MUNICÍPIO	UF	INSCRI. AU ESTADUAL	HORA DE ENTRADA/SAÍDA
Codo	MA	121806030	16:00

FATURA

CÁLCULO DO IMPOSTO				
BASE DE CÁLCULO DO ICMS	VALOR DO ICMS	BASE DE CÁLCULO DO ICMST	VALOR DO ICMST	VALOR TOTAL DOS PRODUTOS
0,00	0,00	0,00	0,00	6.050,18
VALOR DO FRETE	VALOR DO SEGURO	DESCONTO	OUTRAS DESPESAS ACESSÓRIAS	VALOR DO IPI
0,00	0,00	0,00	0,00	0,00
				VALOR TOTAL DA NOTA
				6.050,18

TRANSPORTADOR/VOLUMES TRANSPORTADOS					
RAZÃO SOCIAL	FRETE POR CONTA	CÓDIGO ANTT	PLACA DO VEÍCULO	UF	CNPJ/CPF
	3-Remetente Próprio				
ENDEREÇO	MUNICÍPIO		UF	INSCRIÇÃO ESTADUAL	
QUANTIDADE	ESPECIE	MARCA	NUMERAÇÃO	PLANO FRETE	PLANO QUANT.

DADOS DO PRODUTO/SERVIÇO													
CODIGO	DESCRIÇÃO DO PRODUTO/SERVIÇO	NCM/EN	CST	CFOP	UNID	QTD	VAL. UNIT.	VAL. TOTAL	ICMS	VAL. ICMST	VAL. IPI	VAL. PIS	VAL. COFINS
01	ACHOCOLATADO EM PÓ - 400G	21069090	041	5102	PCT	18,0000	3,1600	56,88					
02	AÇÚCAR TIPO CRISTAL - EMBALAGEM PLÁSTICAS DE 1 KG	21069090	041	5102	KG	24,0000	1,9600	47,04					
03	ACAFRÃO EM PÓ, PACOTE DE 100G	21069090	041	5102	PCT	18,0000	9,0000	162,00					
04	ALHO EM PASTA, POTE COM 200G	21069090	041	5102	POTE	23,0000	2,3900	54,97					
05	ADOÇANTE LÍQUIDO - 200 ML	21069090	041	5102	UND	22,0000	1,7600	38,72					
06	AMIDO DE MILHO - 200G	21069090	041	5102	UND	25,0000	1,4900	37,25					
07	ARROZ - TIPO 1	21069090	041	5102	KG	26,0000	2,2500	58,50					
08	AVENA EM FLOCOS FINOS - 250G	21069090	041	5102	UND	28,0000	2,1000	58,80					
09	BISCOITO DOCE TIPO MARIA - PCT COM 400G	21069090	041	5102	PCT	25,0000	2,7000	67,50					
10	BISCOITO SALGADO TIPO CREAM CRACKER - PCT DE 400G	21069090	041	5102	PCT	28,0000	2,6000	72,82					
11	CAFÉ TORRADO E MOÍDO - 250G	21069090	041	5102	PCT	30,0000	4,0100	120,30					
12	COLORAU EM PÓ - 100G	21069090	041	5102	PCT	34,0000	0,5300	18,02					
13	CONDIMENTO EM PÓ - 100G	21069090	041	5102	PCT	22,0000	0,5900	12,98					
14	COCHILALADO SEM AÇÚCAR - 100G	21069090	041	5102	PCT	25,0000	1,1400	28,50					
15	EXTRATO DE TOMATE - VIDRO DE 190G	21069090	041	5102	UND	30,0000	1,1900	35,70					
16	FARINHA DE MANDIOCA BRANCA - 1KG	21069090	011	5102	KG	24,0000	2,9100	69,84					
17	FEIJÃO CARIOQUINHA TIPO 1	21069090	041	5102	KG	25,0000	4,1900	104,75					

CÁLCULO DO ISSQN			
INSCRIÇÃO MUNICIPAL	VALOR TOTAL DOS SERVIÇOS	BASE DE CÁLCULO DO ISSQN	VALOR DO ISSQN
15265846522622			

DADOS ADICIONAIS	
INFORMAÇÕES COMPLEMENTARES	RESERVATAÇÃO

PEDREIRAS/MA
 Proc. 14802 1202 3
 FLS. 542
 Rub. ✓

R J S CHAGAS EIRELI	DANFE Documento Auxiliar da Nota Fiscal Eletrônica	CONTROLE DO FISCO 
AVE SANTOS DUMONT, 1096 - - SAO FRANCISCO, Caxias, MA - CEP: 65600505 - Fone/Fax: 981193030	0 - Entrada 1 - Saída 1 Nº 000.000.915 SÉRIE: 1 Página 2 de 3	CHAVE DE ACESSO 2123 0136 7528 1900 0152 5500 1000 0009 1510 0401 0000 Consulta de autenticidade no portal nacional da NF-e www.nfe.fazenda.gov.br/portal ou no site da Sefaz Autorizadora
NATUREZA DA OPERAÇÃO VENDA A VISTA		PROTOCOLO DE AUTORIZAÇÃO DE USO 421230001705486 - 17/01/2023 17:58
INSCRIÇÃO ESTADUAL 126403740	INSCRIÇÃO ESTADUAL DO SUBST. TRIM	CNPJ / CPF 36.752.819/0001-52

DADOS DO PRODUTO/SERVIÇO													
CODIGO	DESCRIÇÃO DO PRODUTO/SERVIÇO	NCM/SH	CFST	CFOP	UNID	QTD	VAL. UNO	VAL. TOTAL	ICMS	VAL. ICMS	VAL. IPT	VAL. PIS	VAL. COFINS
08	FELIÃO SIMPRE VERDE - 01 KG	21069090	041	5102	KG	25,0000	3,2900	82,25					
19	FELIÃO PRETO - 01 KG	21069090	041	5102	KG	30,0000	3,8300	114,90					
20	FLOCÃO DE ARROZ - 500G	21069090	041	5102	PCT	30,0000	1,1900	35,70					
21	FLOCÃO DE MILHO - 500G	21069090	041	5102	PCT	30,0000	0,9500	28,50					
22	LEITE DE COCO - VIDRO DE 200 ML	21069090	041	5102	UND	30,0000	1,7900	53,70					
23	LEITE EM PÓ INTEGRAL - PCT DE 200G	21069090	041	5102	PCT	33,0000	3,8200	126,39					
24	LEITE EM PÓ ZERO LACTOSE, LATA DE 300G	21069090	041	5102	LT	22,0000	6,2245	138,94					
25	MACARRÃO ESPAGUETE SEMOLA SEMOLINA - 500G	21069090	041	5102	PCT	30,0000	2,0000	60,30					
26	MACARRÃO PARAFUSO SEMOLA SEMOLINA - 500G	21069090	041	5102	PCT	30,0000	2,6700	80,10					
27	MILHO PARA CANJICA, TIPO BRANCA, 500G	21069090	041	5102	PCT	24,0000	3,5100	84,24					
28	MILHO DE TOINATE - 340G	21069090	041	5102	UND	22,0000	0,8100	18,26					
29	MILHO COMESTIVEL VEGETAL DE SOJA - PET DE 890ML	21069090	041	5102	UND	22,0000	4,9100	108,02					
30	SAL REFINADO, IODADO, 1KG	21069090	041	5102	KG	20,0000	0,5500	11,30					
31	SARDINHA EM ÓLEO, LATA DE 125G	21069090	041	5102	LT	25,0000	2,3500	59,75					
32	SUCO CONCENTRADO DE FRUTAS, GARRAFA DE 500ML, SABOR CAJU	21069090	041	5102	GAR	22,0000	1,6100	35,42					
33	SUCO CONCENTRADO DE FRUTAS, GARRAFA DE 500ML, SABOR GOIABA	21069090	041	5102	GAR	22,0000	1,9100	42,02					
34	SUCO CONCENTRADO DE FRUTAS, GARRAFA DE 500ML, SABOR ACEROLA	21069090	041	5102	GAR	22,0000	1,9500	42,90					
35	SELETA DE LEGUMES - LATA DE 200G	21069090	041	5102	LT	22,0000	2,3100	50,82					
36	VINAGRE DE ALCÓOL - GARRAFA PLÁSTICA DE 500ML	21069090	041	5102	GAR	22,0000	0,7700	16,94					
37	CARNE BOVINA DE 2ª QUALIDADE	21069090	041	5102	KG	24,0000	8,0000	192,00					
38	CARNE BOVINA, TIPO ACÉM, DE 1ª QUALIDADE	21069090	041	5102	KG	24,0000	18,9000	453,60					
39	CARNE BOVINA, TIPO PATINHO, DE 1ª QUALIDADE	21069090	041	5102	KG	18,0000	23,9200	430,56					
40	CARNE BOVINA, TIPO COXÃO MOLE, DE 1ª QUALIDADE	21069090	041	5102	KG	20,0000	20,4000	408,00					
41	FRANGO INTEIRO CONGELADO	21069090	041	5102	KG	22,0000	5,5300	123,66					
42	COXA E SOBRECORA DE FRANGO CONGELADO	21069090	041	5102	KG	20,0000	6,1300	122,60					
43	FILE DE PEITO DE FRANGO CONGELADO	21069090	041	5102	KG	15,0000	13,1400	197,10					
44	LINGUIÇA, TIPO CALABRESA	21069090	041	5102	KG	22,0000	9,8900	217,58					
45	OVO DE GALINHA - CARTELA DE 20 UNDS	21069090	041	5102	CART	28,0000	8,9300	250,04					
46	MARGARINA VEGETAL - 500G	21069090	041	5102	UND	20,0000	3,7000	74,40					
47	PÃO TIPO DOCE, PESO 86G A UNIDADE	21069090	041	5102	UND	26,0000	0,3900	10,14					
48	PREPARADO LÍQUIDO PARA REFRESCO, SABOR ACEROLA - 2L	21069090	041	5102	L	28,0000	10,0500	281,40					
49	PREPARADO LÍQUIDO PARA REFRESCO, SABOR GOIABA - 2L	21069090	041	5102	L	26,0000	8,5700	222,82					
50	PREPARADO LÍQUIDO PARA REFRESCO, SABOR CAJU - 2L	21069090	041	5102	L	26,0000	9,1500	237,90					
51	FRUTA IN NATURA TIPO LARANJA DE PRIMEIRA QUALIDADE	21069090	041	5102	KG	20,0000	2,6300	52,60					
52	FRUTA IN NATURA TIPO ABACAXI DE PRIMEIRA QUALIDADE	21069090	041	5102	UND	20,0000	2,9900	59,80					
53	FRUTA IN NATURA TIPO ABACATE DE PRIMEIRA QUALIDADE	21069090	041	5102	UND	20,0000	4,1900	83,80					

R J S CHAGAS EIRELI
 AVE SANTOS DUMONT, 1096 - - SAO FRANCISCO, Casias, MA
 - CEP: 65600505 - Fone/Fax: 981193030

DANFE
 Documento Auxiliar da Nota
 Fiscal Eletrônica
 0 - Entrada
 1 - Saída **1**
 N° 000.000.915
 SÉRIE: 1
 Página 3 de 3

CÓDIGO DE BARRAS



CHAVE DE ACESSO
 2123 0130 7528 1900 0152 5500 1000 0009 1510 0201 0000

Consulta de autenticidade no portal nacional da NF-e www.nfe.fazenda.gov.br/portal ou no site da Sefaz Autorizadora

NATUREZA DA OPERAÇÃO: **VENDA A VISTA** INSTITUIÇÃO DE AUTORIZAÇÃO DE VENDA: 421230001705486 - 17/01/2023 17:58

INSCRIÇÃO ESTADUAL: 126403740 INSCRIÇÃO ESTADUAL DO APLICATIVO: CNPJ - CP: 36.752.819/0001-52

DADOS DO PRODUTO/SERVIÇO

CODIGO	DESCRIÇÃO DO PRODUTO/SERVIÇO	NCM/EN	CT	CTOP	UNID.	QTD	VLR UNIT	VLR TOTL	IMP ICMS	VLR ICMS	VLR IPT	VLR IPI	VLR IOF	VLR OUT
54	FRUTA IN NATURA TIPO MAÇA NACIONAL DE PRIMEIRA QUALIDADE	21069090	041	5102	UND	20,0000	6,3000	127,00						
55	HORTALIÇA IN NATURA TIPO BATATA INGLESA	21069099	041	5102	KG	20,0000	5,3000	107,00						
56	HORTALIÇA IN NATURA TIPO CEBOLA AMARELA	21069090	041	5102	KG	20,0000	5,3000	107,00						



PEDREIRAS/MA	
Proc.	1505002/2023
FLS.	594
Rub.	

ESTADO DO MARANHÃO
PREFEITURA MUNICIPAL DE PEDREIRAS
COMISSÃO PERMANENTE DE LICITAÇÃO
CNPJ: 06.184.253/0001-49
Site: <https://www.pedreiras.ma.gov.br/>

Processo Administrativo nº **1505002/2023**
Modalidade: Pregão Eletrônico Nº 015/2023-SRP
Critério de Julgamento: Menor Preço por Item

Objeto: Registro de Preços, para futura, eventual e parcelada Aquisição de gêneros alimentícios perecíveis e não perecíveis destinados a distribuição gratuita através de merenda escolar para os alunos da Rede Pública Municipal de Ensino Urbana e Rural, junto a Secretaria Municipal de Educação de Pedreiras –MA.

DOCUMENTOS COMPLEMENTARES:

L A MENDONÇA LTDA	CNPJ: 26.595.749/0001-12
--------------------------	---



PROPOSTA DE PREÇOS - ADEQUAÇÃO

PREGÃO ELETRÔNICO Nº 015/2023.

PROCESSO ADMINISTRATIVO Nº 1505002/2023.

Data e horário da sessão pública: 15/06/2023 às 10h:00min.

Local: Prefeitura Municipal de Pedreiras - MA.

I. PROPONENTE
NOME DE FANTASIA: MÔNACO DISTRIBUIDORA DE ALIMENTOS
RAZÃO SOCIAL: L A MENDONÇA LTDA
CNPJ: 26.595.749/0001-12 - INSC. EST.: 12.509.438-8
OPTANTE PELO SIMPLES? SIM () NÃO (X)
ENDEREÇO: Rua Joaquim Santos, nº 13 - BAIRRO: Jardim São Cristóvão - CIDADE: SÃO LUÍS - MA - CEP: 65.055-275
TELEFONE: (98) 99146-9943 - E-MAIL: lamendoncagrup@hotmai.com
CONTATO: Luis Antonio Mendonca, RG: 124426799-3. CPF: 806.463.101-78. ENDEREÇO: Rua 06 - Quadra 11 - Casa 72 - Cohatrac. CEP: 65054-650 - São Luis - MA.
BANCO DA LICITANTE: BANCO DO BRASIL 001 - CONTA BANCÁRIA DA LICITANTE: Nº 50.383-5 - Nº DA AGÊNCIA: Nº 2954-8

Tendo examinado minuciosamente as normas específicas do Pregão Eletrônico n.º 015/2023, cujo objeto é o Registro de Preços, para futura, eventual e parcelada Aquisição de gêneros alimentícios perecíveis e não perecíveis destinados a distribuição gratuita através de merenda escolar para os alunos da Rede Pública Municipal de Ensino Urbana e Rural, junto a Secretaria Municipal de Educação de Pedreiras -MA, conforme as especificações constantes do Anexo I do Edital - Termo de Referência, e após tomar conhecimento de todas as condições lá estabelecidas, passamos a formular a seguinte proposta:

PEDREIRAS/MA	
Proc. 1505002/2023	3
FLS. 545	
Rub. /	

LUIS ANTONIO
MENDONCA:8064
6310178

Assinado de forma digital por
LUIS ANTONIO
MENDONCA:80646310178
Dados: 2023.06.26 10:38:23
-03'00'

L. A. MENDONÇA LTDA.

Rua Joaquim Santos nº 13 - Jardim São Cristóvão São Luis - MA. CEP: 65055-275
CNPJ: 26.595.749/0001-12 IE: 12509438-8 e-mail: lamendoncagrup@hotmai.com
Fone: (98) 99 146-9943

ITEM	DESCRIÇÃO	MARCA / FABRICANTE / PROCEDÊNCIA NACIONAL	QUANT.	UNIDADE	VALOR UNITÁRIO R\$	VALOR TOTAL R\$	COMPOSIÇÃO DE CUSTOS			
							Preço Custo	Frete 3%	Imp. 6%	Margem Unit.
24	Carne Bovina moída desossada in natura recebimento em temperatura abaixo de 0º graus celsius (congelada), o gênero deverá ser fresco, conter no máximo 10% de gordura, ter aspecto próprio, não amolecido e nem pegajoso, cor própria sem manchas esverdeadas, cheiro e sabor próprio, com ausência de sujidades, parasitas e larvas. Sem adição de água no interior do produto. Sem empacotamento a vácuo. A entrega deverá ser feita em sacos separados de 03 kg. Não será aceito carnes que passaram por processos de industrialização (Percevel)	Quality Beef/ Mercurio Alimentos S A	3.600	kg	R\$ 21,36	R\$ 76.896,00	R\$ 15,00	R\$ 0,45	R\$ 0,90	R\$ 5,01
						R\$ 76.896,00				

VALOR TOTAL DA PROPOSTA:

A EMPRESA: L A MENDONÇA LTDA DECLARA QUE:

Nossa proposta tem preço total de R\$ 76.896,00 (Setenta e seis mil, oitocentos e noventa e seis reais).

- Declaro que nos preços indicados na planilha de preços acima, estão incluídos todos os custos, benefícios, encargos, tributos e demais contribuições pertinentes.
- Declaro conhecer a legislação de regência desta licitação e que os produtos serão fornecidos de acordo com as condições estabelecidas neste Edital e seus anexos, que conhecemos e aceitamos em todos os seus termos.
- O prazo de validade desta proposta é de 60 (SESSENTA DIAS), dias, contados da data de abertura, conforme previsto no preâmbulo do Edital do Pregão Eletrônico nº. 015/2023.
- Declaro que entregaremos os produtos licitados no prazo máximo de 05 (cinco) dias úteis, contados do recebimento da Ordem de Fornecimento.
- Declaro que providenciaremos a substituição do(s) produto(s) rejeitado(s) no todo ou em parte pela contratante, na hipótese de não conformidade com as especificações exigidas no Anexo I – Termo de Referência, quando do seu recebimento provisório, no prazo de até 05 (cinco) dias úteis, contados a partir da notificação oficial feita pelo gestor/fiscal da contratação, sem qualquer custo para a Contratante.
- Informamos, desde já, que, caso nos seja adjudicado o objeto da licitação, os pagamentos deverão ser creditados à BANCO DA LICITANTE: BANCO DO BRASIL 001 - CONTA BANCÁRIA DA LICITANTE: Nº 50.383-5 - Nº DA AGÊNCIA: Nº 2954-8, em nome de L A MENDONÇA - ME.
- Informamos que o Representante que assinará o(s) futuro(s) Contrato(s), será o Sr. Luis Antonio Mendonça, RG: 124426799-3. CPF: 806.463.101-78. ENDEREÇO: Rua 06 - Quadra 11 - Casa 72 - Cohatrac. CEP: 65054-650 - São Luis - MA.

São Luis - MA, em 26 de junho de 2023.

L.A. MENDONÇA LTDA.
 Rua Joaquim Santos nº 13 - Jardim São Cristóvão São Luis - MA CEP: 65055-275
 CNPJ: 26.595.749/0001-12 IE 12509438-8 e-mail: lamendoncagrupos@hotmail.com
 Fone: (98) 99 146-9943

LUIS ANTONIO
 MENDONCA:806463
 10178

Assinado de forma digital por LUIS ANTONIO MENDONCA:80646310178
 Dados: 2023.06.26 10:38:34 -03'00'

PEDREIRAS/MA
 Proc. 19080021202 3
 FLS. 546
 Rub. 2

RECEBEMOS DE DISTRIBUIDORA MEDEIROS LTDA - [BCB] OS PRODUTOS E/OU SERVIÇOS CONSTANTES DA NOTA FISCAL ELETRÔNICA INDICADA ABAIXO. EMISSÃO: 27/04/2023 VALOR TOTAL: R\$ 8.100,00 DESTINATÁRIO: L A MENDONÇA - RUA BOM JESUS QUADRA 136 A LOTE 3, 15 JARDIM SAO CRISTOVAO SAO LUIS-MA

NF-e

Nº. 003.994.027
Série 001

DATA DE RECEBIMENTO

IDENTIFICAÇÃO E ASSINATURA DO RECEBEDOR

IDENTIFICAÇÃO DO EMITENTE

DISTRIBUIDORA MEDEIROS LTDA - [BCB]

RUA DIAS CARNEIRO, 1977
RAMAL - 65700-000
BACABAL - MA Fone/Fax: 36210148

DANFE

Documento Auxiliar da Nota
Fiscal Eletrônica

0 - ENTRADA
1 - SAÍDA

1

Nº. 003.994.027
Série 001
Folha 1/1



CHAVE DE ACESSO

2123 0408 4740 3000 0141 5500 1003 9940 2712 0867 1366

Consulta de autenticidade no portal nacional da NF-e
www.nfe.fazenda.gov.br/portal ou no site da Sefaz Autorizadora

PROTOCOLO DE AUTORIZAÇÃO DE USO

421230012306011 - 27/04/2023 17:39:32

NATUREZA DA OPERAÇÃO

Venda de mercadorias sujeita ao regime de S.T. - Substituído

INSCRIÇÃO ESTADUAL

122329783

INSCRIÇÃO MUNICIPAL

INSCRIÇÃO ESTADUAL DO SUBST. TRIBUT.

CNPJ / CPF

08.474.030/0001-41

DESTINATÁRIO / REMETENTE

NOME / RAZÃO SOCIAL

L A MENDONÇA

CNPJ / CPF

26.595.749/0001-12

DATA DA EMISSÃO

27/04/2023

ENDEREÇO

RUA BOM JESUS QUADRA 136 A LOTE 3, 15

BAIRRO / DISTRITO

JARDIM SAO CRISTOVAO

CEP

65055-050

DATA DA SAÍDA/ENTRADA

27/04/2023

MUNICÍPIO

SAO LUIS

UF

MA

FONE / FAX

98981356614

INSCRIÇÃO ESTADUAL

125094388

HORA DA SAÍDA/ENTRADA

17:39:00

INFORMAÇÕES DO LOCAL DE ENTREGA

NOME / RAZÃO SOCIAL

ENDEREÇO

RUA BOM JESUS QUADRA 136 A LOTE 3, 15 C

BAIRRO / DISTRITO

JARDIM SAO CRISTOVAO

CNPJ / CPF

26.595.749/0001-12

INSCRIÇÃO ESTADUAL

65055-050

MUNICÍPIO

SAO LUIS

UF

MA

FONE / FAX

FONE / FAX

FATURA / DUPLICATA

Num. 001
Venc. 27/05/2023
Valor R\$ 8.100,00

CÁLCULO DO IMPOSTO

BASE DE CÁLC. DO ICMS	VALOR DO ICMS	BASE DE CÁLC. ICMS S.T.	VALOR DO ICMS SUBST.	V. IMP. IMPORTAÇÃO	V. ICMS UF REMET.	V. FCP UF DEST.	VALOR DO PIS	V. TOTAL PRODUTOS
0,00	0,00	0,00	0,00	0,00	0,00	0,00	0,00	8.100,00
VALOR DO FRETE	VALOR DO SEGURO	DESCONTO	OUTRAS DESPESAS	VALOR TOTAL IPI	V. ICMS UF DEST.	V. TOT. TRIB.	VALOR DA COFINS	V. TOTAL DA NOTA
0,00	0,00	0,00	0,00	0,00	0,00	0,00	0,00	8.100,00

TRANSPORTADOR / VOLUMES TRANSPORTADOS

NOME / RAZÃO SOCIAL

9-Sem Transporte

CÓDIGO ANTT

PLACA DO VEÍCULO

UF

CNPJ / CPF

ENDEREÇO

MUNICÍPIO

UF

INSCRIÇÃO ESTADUAL

QUANTIDADE

ESPÉCIE

MARCA

NUMERAÇÃO

PESO BRUTO

PESO LÍQUIDO

36

36

540,000

540,000

DADOS DOS PRODUTOS / SERVIÇOS

CÓDIGO PRODUTO	DESCRIÇÃO DO PRODUTO / SERVIÇO	NCM/SH	O/CST	CFOP	UN	QUANT	VALOR UNIT	VALOR TOTAL	VALOR DESC	B.CÁLC ICMS	VALOR ICMS	VALOR IPI	ALÍQ. ICMS	ALÍQ. IPI
12925	CARNE MOIDA TEMP15KG MAFRIPAR PCT 500 G Retido na compra: BASE ICMS ST=0,00 pSt=0,00 VALOR ICMS ST=0,00	02023000	060	5405	KG	540,0000	15,0000	8.100,00	0,00	0,00	0,00	0,00	0,00	0,00

PEDREIRAS/MA
Proc. 190802/2023
FLS. 547
Rub. _____

DADOS ADICIONAIS

INFORMAÇÕES COMPLEMENTARES

Inf. Contribuinte: CLIENTE : 49694 MONACO DISTRIBUIDORA DE ALIMENTOS (A)/NUMCAR : 677745
COB : 109 RCA: 5/NUMTRANS : 18008282 TELEVENDAS MARANHAO//Atendimento Credito e Cobranca
MA/PI 0800 007 0006 / (86) 2106-1800//VALOR DO CREDITO GERADO REFERENTE DEVOLUCAO DE NF
ANTERIOR. VALOR R\$/ENDEREÇO DE ENTREGARUA BOM JESUS QUADRA 136 A LOTE 315 CJARDIM.
SAO CRISTOVAO SAO LUISMA//Frete Incluído no Preço da Mercadoria / Doc. Valido como Conhec. de Transp
Transportado pelo Remetente//Mercadoria sob Reg. Substituicao Tributaria Dec 21.336/05//Mercadorias Isenta do
PIS e COFINS MP 433/08 e Lei 11.787/08 Email do Destinatário: robertotavares_s@hotmail.com
Valor Aproximado dos Tributos : R\$ 0,00

RESERVADO AO FISCO

ATA DE REGISTRO DE PREÇOS

ATA DE REGISTRO DE PREÇOS Nº 029.02/2023

PEDREIRAS/MA
Proc. 19800/2023
FLS. 548
Rub. 1

DADOS DO PROCESSO DE ORIGEM	
Nº PROCESSO ADMINISTRATIVO:	029/2023
Nº PROCESSO DE CONTRATAÇÃO:	004/2023
MODALIDADE:	PREGÃO ELETRÔNICO
ÓRGÃO GERENCIADOR:	SECRETARIA MUN. DE EDUCAÇÃO, CULT., TURISMO DESPORTO E LAZER
ÓRGÃO(S) PARTICIPANTE(S):	SECRETARIA MUN. DE EDUCAÇÃO, CULT., TURISMO DESPORTO E LAZER
OBJETO:	REGISTRO DE PREÇOS PARA EVENTUAL AQUISIÇÃO DE GÊNEROS ALIMENTÍCIOS DIVERSOS, DESTINADO A COMPOSIÇÃO DA MERENDA ESCOLAR, NAS ESCOLAS, CRECHES DA REDE MUNICIPAL DE ENSINO, TANTO NA ZONA RURAL QUANTO NA ZONA URBANA DO MUNICÍPIO DE SENADOR LA ROCQUE - MA
VALOR TOTAL REGISTRADO:	R\$ 72.797,36 (setenta e Dois Mil Setecentos e Noventa e Sete Reais e Trinta e Seis Centavos).
VIGÊNCIA INICIAL:	01/03/2023
VIGÊNCIA FINAL:	01/03/2024

DADOS DO ÓRGÃO GERENCIADOR			
NOME:	SECRETARIA MUN. DE EDUCAÇÃO, CULT., TURISMO DESPORTO E LAZER	CNPJ:	01.598.970/0001-01
ENDEREÇO:	Av. Mota e Silva s/n	BAIRRO:	Centro
CIDADE:	Senador La Rocque	ESTADO:	Maranhão
REPRESENTANTE:	Francisquinha Menes da Silva Miranda	CPF:	440.354.621-87

DADOS DO BENEFICIÁRIO			
RAZÃO SOCIAL:	L A MENDONÇA LTDA	CPF/CNPJ:	26.595.749/0001-12
ENDEREÇO:	RUA JOAQUIM SANTOS, Nº 13	BAIRRO:	JARDIM SÃO CRISTÓVÃO
CIDADE:	SÃO LUÍS	ESTADO:	MARANHÃO
CONTATO:	(98) 99146-9943	E-MAIL:	lamendoncagrup@hotmai.com
REPRESENTANTE:	Luís Antônio Mendonça	CPF:	806.463.101-78

PREÂMBULO

Aos 01 de Março de 2023, a Prefeitura Municipal de Senador La Rocque – MA, através da Unidade Gerenciadora Secretaria Municipal de Educação, inscrita no CNPJ nº 01.598.970/0001-01, lavra a presente ATA de Registro de Preços (ARP), referente ao Processo Administrativo em epígrafe que deu origem ao Pregão Eletrônico Nº 004/2023, que tem como objeto REGISTRO DE PREÇOS PARA EVENTUAL AQUISIÇÃO DE GÊNEROS ALIMENTÍCIOS DIVERSOS, DESTINADO A COMPOSIÇÃO DA MERENDA ESCOLAR, NAS ESCOLAS, CRECHES DA REDE MUNICIPAL DE ENSINO, TANTO NA ZONA RURAL QUANTO NA ZONA URBANA DO MUNICÍPIO DE SENADOR LA ROCQUE - MA, **RESOLVE** registrar os preços da empresa indicada e qualificada nesta ATA, observados as especificações, os

preços e os quantitativos do termo de referência do Processo de Contratação em referência referenciada, atendendo as condições previstas no edital de licitação, sujeitando-se as partes às normas constantes na Lei N° 10.520/2002, da Lei N° 8.666/1993, bem como, as cláusulas e condições abaixo estabelecidas, constituindo-se esta ATA em documento vinculativo e obrigacional às partes.

CLÁUSULA PRIMEIRA – DA VINCULAÇÃO

1 – Vincula-se à presente Ata de Registro de Preços, independente de transcrição, o edital do Pregão Eletrônico N° 004/2023 e a proposta de preços do beneficiário.

CLÁUSULA SEGUNDA - DA VIGÊNCIA

2 – O prazo de validade improrrogável da Ata de Registro de Preços é de 12 (doze) meses, contado da data da sua assinatura, excluído o dia do começo e incluído o do vencimento.

CLÁUSULA TERCEIRA – DA GERÊNCIA DA ATA DE REGISTRO DE PREÇOS

3 – O gerenciamento da Ata de Registro de Preços, nos aspectos operacional e contratual, caberá à Unidade Gerenciadora, podendo ser delegada, através de servidor designado, competindo-lhe:

- 3.1. Efetuar controle dos fornecedores, dos preços, dos quantitativos executados e das especificações dos produtos ou serviços registrados;
- 3.2. Efetuar os pedidos, juntando aos autos os quantitativos necessários e demais informações necessárias à emissão da nota de empenho ou contrato, se for o caso;
- 3.3. Notificar o fornecedor registrado, para retirada da nota de empenho ou outro meio hábil para a contratação;
- 3.4. Observar, durante a vigência da ATA, que nas contratações sejam mantidas as condições de habilitação e qualificação exigidas na licitação, bem como a compatibilidade com as obrigações assumidas, inclusive, solicitar novas certidões ou documentos vencidos;
- 3.5. Conduzir eventuais procedimentos administrativos de renegociação de preços registrados, para fins de adequação às novas condições de mercado;
- 3.6. Subsidiar a administração nos processos de aplicação de penalidade, inclusive quanto ao descumprimento de obrigações pelo fornecedor;
- 3.7. Coordenar as formalidades e fiscalizar o cumprimento das condições ajustadas no edital da licitação e na ATA.
- 3.8. A presente ATA poderá ser utilizada para contratações do respectivo objeto, por qualquer outro da Administração Pública, Direta ou Indireta.

CLÁUSULA QUARTA – ALTERAÇÃO NA ATA E REVISÃO DE PREÇOS

- 4.1. É vedado efetuar acréscimos nos quantitativos fixados pela ata de registro de preços.
- 4.2. Os preços registrados poderão ser revistos em decorrência de eventual redução dos preços praticados no mercado ou de fato que eleve o custo dos produtos, bens ou serviços registrados, cabendo ao órgão gerenciador promover as negociações junto aos fornecedores.
- 4.3. Quando o preço registrado se tornar superior ao preço praticado no mercado por motivo superveniente, esta Prefeitura Municipal convocará os fornecedores para negociarem a redução dos preços aos valores praticados pelo mercado.
- 4.4. Os fornecedores que não aceitarem reduzir seus preços aos valores praticados pelo mercado serão liberados do compromisso assumido, sem aplicação de penalidade.
- 4.5. Não havendo êxito nas negociações, esta Prefeitura Municipal deverá proceder à revogação da ata de registro de preços, adotando as medidas cabíveis para obtenção da contratação mais vantajosa.
- 4.6. Em qualquer hipótese, os preços decorrentes da revisão não poderão ultrapassar os praticados no mercado, mantendo-se a diferença percentual apurada entre o valor originalmente constante da proposta do fornecedor

e aquele vigente no mercado à época do registro, momento em que se estabelece a equação econômico-financeira.

CLÁUSULA QUINTA – DA ADESÃO A ATA DE REGISTRO DE PREÇOS

5.1. Desde que devidamente justificada a vantagem, a presente ATA, durante sua vigência, poderá ser utilizada por qualquer órgão ou entidade da administração pública, direta ou indireta, que não tenha participado do certame licitatório, mediante anuência desta Prefeitura Municipal.

5.2. Os órgãos ou entidades que não participarem do registro de preços, quando desejarem fazer uso da presente ATA, deverão consultar esta Prefeitura Municipal para manifestação sobre a possibilidade de adesão.

5.3. Caberá ao fornecedor beneficiário da presente ATA, observadas as condições nela estabelecidas, optar pela aceitação ou não do fornecimento decorrente de adesão, desde que não prejudique as obrigações presentes e futuras decorrentes desta ATA, assumidas com esta Prefeitura Municipal e/ou órgãos participantes.

5.4. As contratações adicionais a que se refere esta cláusula deverão respeitar os limites definidos na legislação local.

CLÁUSULA SEXTA – DO CANCELAMENTO DA ATA DE REGISTRO DE PREÇOS

6. O registro do fornecedor será cancelado quando:

6.1. Descumprir as obrigações assumidas nesta Ata de Registro de Preços;

6.2. Não retirar a nota de empenho ou contrato, no prazo estabelecido, sem justificativa aceitável;

6.3. Não aceitar reduzir o seu preço registrado, quando este se tornar superior ao praticado no mercado;

6.4. Sofrer sanção prevista nos incisos III ou IV do caput do art. 87 da Lei 8.666/93 ou no art. 7º da Lei Nº 10.520/02;

6.5. O cancelamento do registro, nas hipóteses previstas no instrumento convocatório e nesta ATA será formalizado por despacho do órgão gerenciador, assegurado o contraditório e a ampla defesa.

6.6. O cancelamento do registro de preços poderá ocorrer por fato superveniente, decorrente de caso fortuito ou força maior, que prejudique o cumprimento da ata, devidamente comprovados e justificados:

CLÁUSULA SÉTIMA – DA CONTRATAÇÃO

7. A contratação dos produtos/serviços ora registrados, será feita por intermédio de CONTRATO, observando-se o que segue:

7.1 Fica reservado à Administração, o direito de substituir o contrato por outros instrumentos hábeis, tais como CARTA-CONTRATO, NOTA DE EMPENHO, AUTORIZAÇÃO DE COMPRA (ora denominada Ordem de Fornecimento) ou ORDEM DE EXECUÇÃO DE SERVIÇO, conforme preceitua o artigo 62 da Lei Federal 8.666/93 alterações posteriores.

7.2 É dispensável o contrato e facultada a substituição prevista no item acima, a critério da Administração e independentemente de seu valor, nos casos de compra com entrega imediata e integral dos bens adquiridos, dos quais não resultem obrigações futuras, inclusive assistência técnica, conforme disposto no artigo 62, §4º, da Lei nº 8.666/93 e alterações posteriores.

7.3 Vinculam-se aos outros instrumentos hábeis mencionados no item anterior, independentemente de transcrição, todas as cláusulas constantes na minuta do contrato, anexo ao presente, bem como esta Ata de Registro de Preços e a proposta de preços da empresa vencedora.

CLÁUSULA OITAVA – DAS DISPOSIÇÕES FINAIS

8.1. São partes integrantes da presente ATA, independentemente de sua transcrição, o Edital do procedimento de contratação citado no cabeçalho e as propostas das licitantes;

8.2. A existência da presente ATA de Registro de Preços (ARP) não obriga esta Administração a firmar futuras solicitações;

PEDREIRAS/MA
Proc. 1905002/2023
FLS. 550
Rub. _____

8.3. Demais obrigações serão dirimidas em contrato administrativo que possa ser firmado entre esta Prefeitura Municipal e o fornecedor, constante em minuta anexa ao instrumento convocatório;

8.4 Integra a presente Ata de Registro de Preço, o Anexo I, com o cadastro de reserva das empresas signatárias que aceitam cotar os produtos/serviços com os preços iguais ao do licitante vencedor do procedimento de contratação em referência.

8.5. Fica eleito o Foro da cidade de Senador La Rocque - MA, para dirimir quaisquer litígios oriundos da presente ATA de Registro de Preços (ARP), que não puderem ser administrativamente solucionados, renunciando, como renunciado têm, a qualquer outro por mais privilegiado que seja, até mesmo se houver mudança de domicílio de qualquer das partes.

CLÁUSULA NONA – DOS ITENS REGISTRADOS

ITEM	DESCRIÇÃO DO ITEM	MODELO	MARCA	QTDE	VALOR UNITÁRIO	TOTAL
0013	(COTA AMPLA CONCORRÊNCIA) – CARNE BOVINA, MOÍDA - MOÍDA, FRESCA, RESFRIADA, DE COLORAÇÃO VERMELHA E BRILHANTE, ELÁSTICA, FIRME, ISENTA DE GORDURA APARENTE, SEBO E SIMILARES. ODO AGRADÁVEL. EMBALAGEM PLÁSTICA, ATÓXICA, TRANSPARENTE E NÃO VIOLADA, COM PESO MÉDIO DE 1 KG. CONTER RÓTULO COM REGISTRO DO MAPA SIF/DIPOA E DATA DE VENCIMENTO. VALIDADE MÍNIMA DE 6 (SEIS) MESES A CONTAR DA DATA DE ENTREGA DO PRODUTO.	KG	Quality Beef/ Mercurio Alimentos SA	3.572	R\$ 20,38	R\$ 72.797,36
VALOR TOTAL						R\$ 72.797,36

Senador La Rocque - (MA), 01 de março de 2023.

SECRETARIA MUN. DE EDUCAÇÃO, CULT., TURISMO DESPORTO E LAZER

Francisquinha Menis da Silva Miranda

CPF: 440.354.621-87

Portaria nº 49/2022.

CONTRATANTE

LUIS ANTONIO
MENDONCA:8064631
0178

Assinado de forma digital por LUIS ANTONIO MENDONCA:80646310178
Dados: 2023.03.01 17:53:54 -03'00'

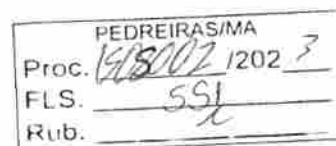

L A MENDONÇA LTDA
CNPJ: 26.595.749/0001-12
LUÍS ANTONIO MENDONÇA
CPF: 806.463.101-78
CONTRATADA

Testemunhas:

Nome: _____ CPF nº _____

Nome: _____ CPF nº _____

MERCÚRIO
ALIMENTOS



PEDREIRAS/MA
Proc. 1909002 1202 3
FLS. 352
Rub. 2

COMUNICADO DE MUDANÇA DE MARCA

BUSCANDO A CONSOLIDAÇÃO DA **MERCÚRIO ALIMENTOS S.A.** COMO UMA DAS MAIORES INDÚSTRIAS PRODUTORAS DE CARNE BOVINA E DERIVADOS DO BRASIL, ATUANDO NO MERCADO EXTERNO COM GRANDE REPRESENTATIVIDADE, EXPORTANDO PARA MAIS DE 30 PAÍSES E PRESENTE EM TODAS AS REGIÕES DO BRASIL, ESTAMOS MUITO ORGULHOSOS EM PODER COMUNICAR A TODOS OS NOSSOS PARCEIROS AS NOVIDADES QUE ESTÃO PRONTAS PARA SEREM LANÇADAS. A PRIMEIRA É QUE, A PARTIR DA PRÓXIMA SEMANA, A MARCA **MAFRIPAR**, MOTIVO DE ORGULHO DESTA COMPANHIA HÁ MAIS DE 30 ANOS, SERÁ DESCONTINUADA E EM SEU LUGAR PASSAREMOS A PRODUZIR A MARCA **QUALITY BEEF**, QUE CHEGA COM O MESMO ESMERO, QUALIDADE E RESPEITO.

ATENCIOSAMENTE,



CONTRATO Nº 116/2023

PEDREIRAS/MA
Proc. 1908002/2023
FLS. 553
Rub. 2

DADOS DO CONTRATO	
Nº PROCESSO ADMINISTRATIVO:	029/2023
Nº PROCESSO DE CONTRATAÇÃO:	004/2023
Nº ATA DE REGISTRO DE PREÇOS	029.02/2023
MODALIDADE:	PREGÃO ELETRÔNICO
CONTRATANTE:	SECRETARIA MUN. DE EDUCAÇÃO, CULT., TURISMO DESPORTO E LAZER
CONTRATADO:	L A MENDONÇA - EPP
OBJETO:	AQUISIÇÃO DE GÊNEROS ALIMENTÍCIOS DIVERSOS, DESTINADO A COMPOSIÇÃO DA MERENDA ESCOLAR, NAS ESCOLAS, CRECHES DA REDE MUNICIPAL DE ENSINO, TANTO NA ZONA RURAL QUANTO NA ZONA URBANA DO MUNICÍPIO DE SENADOR LA ROCQUE - MA
VALOR TOTAL DO CONTRATO:	R\$ 11.209,00 (onze mil duzentos e nove reais)
SERVIDOR FISCAL DO CONTRATO:	Pedro Ronaldo da silva vale
VIGÊNCIA INICIAL:	06/03/2023
VIGÊNCIA FINAL	31/12/2023

DADOS DO CONTRATANTE			
NOME:	SECRETARIA MUN. DE EDUCAÇÃO, CULT., TURISMO DESPORTO E LAZER	CNPJ:	01.598.970/0001-01
ENDEREÇO:	Av. Mota e Silva s/n	BAIRRO:	Centro
CIDADE:	Senador La Rocque	ESTADO:	Maranhão
REPRESENTANTE:	Francisquinha Menes da Silva Miranda	CPF:	440.354.621-87

DADOS DO CONTRATADO			
RAZÃO SOCIAL:	L A MENDONÇA - EPP	CPF/CNPJ:	26.595.749/0001-12
ENDEREÇO:	RUA JOAQUIM SANTOS, Nº 13	BAIRRO:	JARDIM SÃO CRISTÓVÃO
CIDADE:	SÃO LUÍS	ESTADO:	MARANHÃO
CONTATO:	(98) 99146-9943	E-MAIL:	lamendoncagrupo@hotmail.com
REPRESENTANTE:	Luís Antônio Mendonça	CPF:	806.463.101-78

DADOS DO BANCÁRIO	
banco:	Banco do brasil 001
Agencia:	2984-8
Conta corrente:	50.383-5
Favorecido:	L A MENDONÇA - EPP

PREÂMBULO

LUIS ANTONIO MENDONÇA:8
0646310178
Assinado de forma digital por LUIS ANTONIO MENDONÇA:80646310178
Dados: 2023.03.06 17:11:46 -03'00'

Prefeitura Municipal de Senador La Rocque – MA | CNPJ: 01.598.970/0001-01
Av. Mora e Silva, nº 5/N, Alto da Pipira, Senador La Rocque, Maranhão, Brasil
www.senadorlarocque.ma.gov.br

Aos 06 dias do mês de Março do ano de 2023, a Prefeitura Municipal de Senador La Rocque – MA, na presença de testemunhas abaixo nomeadas acordam em assinar o presente TERMO DE CONTRATO, decorrente do Processo Administrativo em epígrafe, mediante as cláusulas e condições seguintes:

CLÁUSULA PRIMEIRA – DO OBJETO

1.1 – O presente instrumento tem por objeto AQUISIÇÃO DE GÊNEROS ALIMENTÍCIOS DIVERSOS, DESTINADO A COMPOSIÇÃO DA MERENDA ESCOLAR, NAS ESCOLAS, CRECHES DA REDE MUNICIPAL DE ENSINO, TANTO NA ZONA RURAL QUANTO NA ZONA URBANA DO MUNICÍPIO DE SENADOR LA ROCQUE - MA de acordo com as especificações e condições definidas no Termo de Referência constante no Anexo I do edital da licitação em epígrafe e em conformidade com a proposta de preço apresentada pela CONTRATADA.

CLÁUSULA SEGUNDA – DO VALOR

2.1 – O valor estimado do presente Contrato é de R\$ 11.209,00 (onze mil duzentos e nove reais), em conformidade com a proposta apresentada pela CONTRATADA, conforme quadro abaixo:

ITEM	DESCRIÇÃO DO ITEM	MODELO	MARCA	QTDE	VALOR UNITÁRIO	VALOR TOTAL
0013	(COTA AMPLA CONCORRÊNCIA) – CARNE BOVINA, MOÍDA - MOÍDA, FRESCA, RESFRIADA, DE COLORAÇÃO VERMELHA E BRILHANTE, ELÁSTICA, FIRME, ISENTA DE GORDURA APARENTE, SEBO E SIMILARES. ODOR AGRADÁVEL. EMBALAGEM PLÁSTICA, ATÓXICA, TRANSPARENTE E NÃO VIOLADA, COM PESO MÉDIO DE 1 KG. CONTER RÓTULO COM REGISTRO DO MAPA SIF/DIPOA E DATA DE VENCIMENTO. VALIDADE MÍNIMA DE 6 (SEIS) MESES A CONTAR DA DATA DE ENTREGA DO PRODUTO.	KG	Quality Beef/ Mercurio Alimentos SA	550	R\$ 20,38	R\$ 11.209,00

FEDEIRAS/MA
 Proc. 1908002/2023
 FLS. 554
 Rub.

2.2 – No valor acima estão incluídas todas as despesas ordinárias diretas e indiretas decorrentes da execução contratual, inclusive tributos e/ou impostos, encargos sociais, trabalhistas, previdenciários, fiscais e comerciais incidentes, taxa de administração, frete, seguro e outros necessários ao cumprimento integral do objeto da contratação.

2.3 – Os valores e quantitativos acima são meramente estimativos, de forma que os pagamentos devidos à CONTRATADA dependerão dos quantitativos efetivamente executados.

CLÁUSULA TERCEIRA – DA VINCULAÇÃO

3.1 – Integram o presente Contrato, independente de transcrição:

I - Edital do Pregão Eletrônico Nº 004/2023

II - Proposta, documentos anexos e lances, firmados pela CONTRATADA na presente licitação.

CLÁUSULA QUARTA – DO PRAZO DE VIGÊNCIA DO CONTRATO

4.1 – O prazo de vigência deste Termo de Contrato é aquele fixado no Termo de Referência do procedimento em epígrafe, com início na data de 06/03/2023, e encerramento em 31/12/2023, e somente poderá ser prorrogado nos termos do artigo 57, § 1º, da Lei n. 8.666, de 1993.

4.2 – Em se tratando de serviço de natureza continuada, o presente contrato poderá ser prorrogado por iguais e sucessivos períodos, por interesse das partes, até o limite de 60 (sessenta) meses, através de termo aditivo, conforme disposições do art. 57 da Lei nº 8.666/93 e suas alterações posteriores, com redação dada pela Lei nº 9.648/98, desde que haja autorização formal da autoridade competente e observados os seguintes requisitos:

- a) Os serviços tenham sido prestados regularmente;
- b) Esteja formalmente demonstrado que a forma de prestação dos serviços tem natureza continuada;

- c) Seja juntado relatório que discorra sobre a execução do contrato, com informações de que os serviços tenham sido prestados regularmente;
- d) Seja juntada justificativa e motivo, por escrito, de que a Administração mantém interesse na realização do serviço;
- e) Seja comprovado que o valor do contrato permaneça economicamente vantajoso para a Administração;
- f) Haja manifestação expressa da contratada informando o interesse na prorrogação;
- g) Seja comprovado que o contratado mantém as condições iniciais de habilitação.

PEDREIRAS/MA
Proc. 19080021202 3
FLS. 555
Rub. 1

4.3 – Havendo necessidade o contrato poderá sofrer acréscimos e supressões de até 25% (vinte e cinco por cento) do valor inicial atualizado do contrato, conforme previsto no artigo 65, §1º, da Lei Federal nº 8.666/93.

4.4 – 2.2. A CONTRATADA não tem direito subjetivo à prorrogação contratual.

CLÁUSULA QUINTA – DO PRAZO E REGIME DE EXECUÇÃO

- 5.1 – O regime de execução do objeto a ser executado pela CONTRATADA, os materiais que serão empregados e a fiscalização pela CONTRATANTE são aqueles previstos no Termo de Referência, anexo do Edital.
- 5.2 – O local e prazo de execução do objeto será aquele definido na “Ordem de Fornecimento/Serviço”, conforme prazos mínimos estabelecidos no Termo de Referência do Edital de Licitação em epígrafe.
- 5.3 – A forma de execução do objeto respeitará os critérios estabelecidos no Termo de Referência do Edital de Licitação em epígrafe, devendo a CONTRATADA observar todas as cláusulas ali estabelecidas e que integram o presente Termo de Contrato.

CLÁUSULA SEXTA – DO RECEBIMENTO

- 6.1 – O recebimento objeto será feito nos termos do Art. 73 a 76 da Lei 8.666/93, sendo o objeto executado diferente das especificações ou apresentarem defeitos, serão considerados não entregues.
- 6.2 – A CONTRATANTE poderá rejeitar, no todo ou em parte, o objeto em desacordo com as especificações e condições deste Termo de Referência, do Edital e do Contrato.
- 6.3 – Caso o objeto seja executado com avarias ou em desacordo com as especificações técnicas ou problema de qualidade, a CONTRATADA deverá repô-lo devidamente corrigido em até 24 (vinte e quatro) horas, após notificação do CONTRATANTE durante a vigência do contrato, a partir daí sujeitando-se às penalidades cabíveis.

CLÁUSULA SÉTIMA – DA FISCALIZAÇÃO

- 7.1 – Fiscalização e acompanhamento da entrega dos produtos ou execução dos serviços, será feita pelo servidor **Pedro Ronaldo da Silva Vale**, ou outros representantes, especialmente designados, que anotarà em registro próprio todas as ocorrências, determinando o que for necessário à regularização das faltas ou defeitos observados na forma do Artigo 67, da Lei nº 8.666/93.
- 7.2 – As decisões e providências que ultrapassarem a competência do servidor ou comissão de recebimento deverão ser adotadas por seus superiores em tempo hábil para a adoção das medidas convenientes à Administração.
- 7.3 – A fiscalização de que trata esta cláusula não exclui nem reduz a responsabilidade da CONTRATADA pelos danos causados à CONTRATANTE ou a terceiros, resultantes de ação ou omissão culposa ou dolosa de quaisquer de seus empregados ou prepostos

CLÁUSULA OITAVA – DAS CONDIÇÕES DE PAGAMENTO

- 8.1 – O pagamento à CONTRATADA será efetuada pela Prefeitura Municipal, mediante a apresentação de nota fiscal, devidamente atestada pelo setor competente, bem como as certidões de regularidade junto à Receita Federal do Brasil/Previdência, Trabalhistas, FGTS, Estado (dívida ativa e tributos), Município e será feito na modalidade de transferência online exclusivamente em conta bancária da Contratada.

8.2 – O pagamento deverá ser efetuado em PARCELAS PROPORCIONAIS a execução do objeto, não devendo estar vinculado a liquidação total do empenho.

8.3 – Para fazer jus ao pagamento, a Contratada deverá apresentar junto às notas fiscais, comprovação de sua adimplência com a Fazenda Municipal e Estadual, Seguridade Social e Fazenda Nacional (Certidão Negativa de Débito - CND), com o FGTS (Certificado de Regularidade do FGTS) e Certidão de Débitos Trabalhistas.

8.4 – A contratante não incidirá em mora quanto ao atraso do pagamento em face do não cumprimento pela Contratada das obrigações acima descritas ou de qualquer outra causa que esta deu azo.

8.5 – O pagamento somente será efetuado após o adimplemento das obrigações contratuais pertinentes, conforme art. 40, § 3º, Lei nº 8.666/93.

CLÁUSULA NONA – DO CRONOGRAMA DE DESEMBOLSO

9.1 – As regras acerca do cronograma de desembolso são as estabelecidas no Termo de Referência, anexo a este Contrato.

CLÁUSULA DÉCIMA – DO REAJUSTAMENTO

10.1 – As regras acerca do reajuste de preços do valor contratual são as estabelecidas no Termo de Referência, anexo a este Contrato.

CLÁUSULA DÉCIMA PRIMEIRA – DO EQUILÍBRIO ECONÔMICO-FINANCEIRO

11.1 – Os CONTRATANTES têm direito ao equilíbrio econômico-financeiro do contratado, procedendo-se à revisão do mesmo, a qualquer tempo, em razão de fato imprevisível ou previsível, porém com consequências incalculáveis, que onere ou desonere excessivamente as obrigações pactuadas.

11.2 – A CONTRATADA deverá formular à Administração requerimento para revisão do contrato, comprovando a ocorrência do aludido fato, acompanhado de planilha de custos comparativa entre a data da formulação da proposta e do momento do pedido de revisão, demonstrando a repercussão financeira sobre o valor pactuado.

11.3 – A planilha de custos referida no parágrafo primeiro deverá vir acompanhada de documentos comprobatórios, tais como, notas fiscais de matérias-primas, de transporte de mercadorias, lista de preços de fabricantes, alusivas à época da elaboração da proposta e do momento do pedido de revisão do contrato.

CLÁUSULA DÉCIMA SEGUNDA – DA CLASSIFICAÇÃO ORÇAMENTÁRIA

12.1 – As despesas decorrentes do presente Termo de Contrato estão programadas em dotação orçamentária própria, prevista no orçamento Municipal, para o corrente exercício financeiro, na classificação abaixo:

UNIDADE: 0606 Fundo municipal de Educação - MDE

CLASF. PROGRAMÁTICA: 12.306 0251 2.109 - Manutenção da Merenda Escolar Para Creches

NATUREZA DA DESPESA: 3.3.90.30.00– Material de Consumo

12.2 – Em casos de objetos de serviços continuados, no(s) exercício(s) seguinte(s), correrão à conta dos recursos próprios para atender às despesas da mesma natureza, cuja alocação será feita no início de cada exercício financeiro.

CLÁUSULA DÉCIMA TERCEIRA – DAS OBRIGAÇÕES DA CONTRATANTE

13.1 – Acompanhar e fiscalizar a execução do contrato, bem como atestar nas notas fiscais/faturas a efetiva execução do objeto desta licitação.

13.2 – O acompanhamento e a fiscalização dos contratos firmados com os Contratados em conformidade com o disposto no art. 67 da Lei nº 8.666/93.

13.3 – Os fiscais do contrato serão responsáveis pelo acompanhamento, fiscalização e pelo atesto dos produtos contratados.

13.4 – Os contratantes se reservam ao direito de, sempre que julgar necessário, verificar, por meio de seus funcionários, se as prescrições das normas deste Termo de Referência estão sendo cumpridas pelo contratado.

13.5 – Efetuar o pagamento à CONTRATADA, de acordo com o estabelecido no Termo e Contrato ou instrumento hábil;

13.6 – Promover o acompanhamento e a fiscalização da execução do objeto, sob o aspecto quantitativo e qualitativo, anotando em registro próprio as falhas detectadas;

13.7 – Comunicar prontamente à CONTRATADA, qualquer anormalidade no objeto do Contrato, podendo recusar o recebimento, caso não esteja de acordo com as especificações e condições estabelecidas no Termo de Referência;

13.8 – Notificar previamente à CONTRATADA, quando da aplicação de penalidades;

CLÁUSULA DÉCIMA QUARTA – DAS OBRIGAÇÕES DA CONTRATADA

14.1 – Obedecer às especificações constantes no Termo de referência;

14.2 – Responsabilizar-se pela execução do objeto, ressaltando que todas as despesas de transporte e outras necessárias ao cumprimento de suas obrigações serão de responsabilidade da contratada;

14.3 – Executar o objeto dentro do prazo estipulado neste termo;

14.4 – O retardamento na execução do objeto não justificado considerar-se-á como infração contratual;

14.5 – Responsabilizar-se pelos danos causados diretamente à Administração ou a terceiros, decorrentes de sua culpa ou dolo na execução do Contrato, não excluindo ou reduzindo essa responsabilidade à fiscalização ou o acompanhamento pelo órgão interessado;

14.6 – Manter com a Contratante relação sempre formal, por escrito, ressalvados os entendimentos verbais motivados pela urgência, que deverão ser de imediato, confirmados por escrito;

14.7 – Arcar com todos os ônus e encargos decorrentes da execução do objeto do contrato, compreendidas todas as despesas incidentes direta ou indiretamente no custo, inclusive os previdenciários e fiscais, tais como impostos ou taxas, custos de deslocamento necessários a entrega dos produtos objeto deste Termo;

14.8 – Manter durante toda a execução do contrato, em compatibilidade com as obrigações assumidas, todas as condições de habilitação e qualificação exigidas no Edital de licitação, consoante o que preceitua o inciso XIII do artigo 55 da Lei nº. 8.666/93, atualizada.

14.9 – Aceitar os acréscimos e supressões do valor inicialmente estimado para entrega dos produtos, nos termos do § 1º; do art. 65 da Lei 8.666/93;

14.10 – Arcar com todas as despesas, diretas ou indiretas, decorrentes do cumprimento das obrigações assumidas.

14.11 – Garantir que a ação ou omissão, total ou parcial, da fiscalização do setor competente, não eximirá o fornecedor de total responsabilidade quanto ao cumprimento das obrigações pactuadas entre as partes.

14.12 – A assinatura do contrato por pessoa competente deverá ser efetuada em um prazo máximo de 05 (cinco) dias úteis após a notificação da Contratada, sob pena das sanções previstas no art. 81 na Lei 8.666/93.

14.13 – Efetuar a imediata correção das deficiências apontadas pela Contratante, com relação ao objeto executado.

CLÁUSULA DÉCIMA QUINTA – DA RESCISÃO DO CONTRATO

15.1 – A inexecução total ou parcial do contrato enseja a sua rescisão, se houver uma das ocorrências prescritas nos artigos 77 a 81 da Lei no. 8.666/93, de 21 de junho de 1993.

15.2 – Constitui motivo para rescisão do Contrato:

a) O não cumprimento de cláusulas contratuais, especificações e prazos;

PEDREIRAS/MA
Proc. 19080021202 3
FLS. 559
Rub. 1

- b) O cumprimento irregular de cláusulas contratuais, especificações e lentidão do seu cumprimento, levando a Administração a comprovar a impossibilidade da conclusão dos serviços ou fornecimento nos prazos estipulados;
- c) A paralisação do fornecimento, sem justa causa e prévia comunicação à Administração;
- d) O desatendimento das determinações regulares da autoridade designada para acompanhar e fiscalizar a sua execução, assim como as de seus superiores;
- e) O cometimento reiterado de faltas na sua execução, anotadas na forma do parágrafo primeiro do artigo 67 da Lei no. 8.666, de 21 de junho de 1993;
- f) A decretação da falência ou instauração da insolvência civil;
- g) A dissolução da sociedade ou o falecimento do contratado;
- h) A alteração social ou a modificação da finalidade ou da estrutura da empresa que prejudique a execução do Contrato;
- i) Razões de interesse público, de alta relevância e amplo conhecimento justificadas e determinadas pela máxima autoridade Administrativa a que está subordinado o contratante e exaradas no processo Administrativo a que se refere o Contrato;
- j) A supressão, por parte da Administração, do objeto, acarretando modificações do valor inicial do Contrato além do limite permitido no parágrafo primeiro do artigo 65 da Lei no. 8.666, de 21 de junho de 1993;
- k) A suspensão de sua execução por ordem escrita da Administração, por prazo superior a 120 (cento e vinte) dias, salvo em caso de calamidade pública, grave perturbação da ordem interna ou guerra, ou ainda por repetidas suspensões que totalizem o mesmo prazo, independentemente do pagamento obrigatório de indenizações pelas sucessivas e contratualmente imprevistas desmobilizações e mobilizações e outras previstas, assegurado ao contratado, nesses casos, o direito de optar pela suspensão do cumprimento das obrigações assumidas até que seja normalizada a situação;
- l) O atraso superior a 90 (noventa) dias dos pagamentos devidos pela Administração decorrentes da execução do objeto ou parcelas destes já recebidos ou executados, salvo em caso de calamidade pública, grave perturbação da ordem interna ou guerra assegurado ao contratado o direito de optar pela suspensão do cumprimento de suas obrigações até que seja normalizada a situação;
- m) A não liberação, por parte da Administração, de área, local ou objeto para execução do objeto, nos prazos contratuais, bem como das fontes de materiais naturais especificadas nos projetos;
- n) A ocorrência de caso fortuito ou força maior, regularmente comprovada, impeditiva da execução do contrato.
- o) O descumprimento do disposto no inciso V do art. 27, sem prejuízo das sanções penais cabíveis.
- p) A subcontratação total ou parcial do seu objeto, a associação do contratado com outrem, a cessão ou transferência, total ou parcial da posição contratual, bem como a fusão, cisão ou incorporação, que implique violação da Lei de Licitações ou prejudique a regular execução do contrato.

CLÁUSULA DÉCIMA SEXTA – DAS PENALIDADES CONTRATUAIS

16.1 – Pela inexecução total ou parcial deste instrumento, a **CONTRATANTE** poderá, garantida a prévia defesa, aplicar à **CONTRATADA** as seguintes sanções, segundo a gravidade da falta cometida:

a) **Advertência** escrita: quando se tratar de infração leve, a juízo da fiscalização, no caso de descumprimento das obrigações e responsabilidades assumidas neste contrato ou, ainda, no caso de outras ocorrências que possam acarretar prejuízos à **CONTRATANTE**, desde que não caiba a aplicação de sanção mais grave

b) **Multa** de:

PEDREIRAS/MA
Proc. 170800-2023
FLS. 558
Rub. 2

- i) 0,03% (três centésimos por cento) por dia sobre o valor dos produtos ou serviço entregues com atraso, decorridos 30 (trinta) dias de atraso o **CONTRATANTE** poderá decidir pela continuidade da multa ou pela rescisão, em razão da inexecução total;
- ii) 0,06% (seis centésimos por cento) por dia sobre o valor do fato ocorrido, para ocorrências de atrasos em qualquer outro prazo previsto neste instrumento, não abrangido pelas demais alíneas;
- iii) 5 % (cinco por cento) sobre o valor global atualizado do contrato, pela não manutenção das condições de habilitação e qualificação exigidas no instrumento convocatório;
- iv) 20 % (vinte por cento) sobre o valor do contrato, nas hipóteses de recusa na assinatura do contrato, rescisão contratual por inexecução do contrato, caracterizando-se quando houver reiterado descumprimento de obrigações contratuais, entrega inferior a 50% (cinquenta por cento) do contratado, atraso superior ao prazo limite de trinta dias, estabelecido na alínea "a", ou os produtos ou serviços forem entregues fora das especificações constantes do Termo de Referência e da proposta da **CONTRATADA**;

c) **Suspensão** temporária de participar em licitação e impedimento de contratar com a Administração, pelo prazo não superior a 2 (dois) anos;

d) **Declaração de Inidoneidade** para licitar ou contratar com a Administração Pública enquanto perdurarem os motivos que determinaram sua punição ou até que seja promovida a sua reabilitação perante a própria autoridade que aplicou a penalidade, que será concedida sempre que o contratado ressarcir a Administração pelos prejuízos resultantes e após decorrido o prazo da sanção aplicada com base no inciso anterior.

CLÁUSULA DÉCIMA SÉTIMA – DA GARANTIA DE EXECUÇÃO

17.1 – As regras acerca da prestação de garantia na presente contratação são as estabelecidas no Termo de Referência, anexo a este Contrato.

CLÁUSULA DÉCIMA OITAVA – DA RESPONSABILIDADE CIVIL

18.1 – A **CONTRATADA** responderá por perdas e danos que vier a sofrer a **CONTRATANTE**, ou terceiros em razão de ação ou omissão dolosa ou culposa da **CONTRATADA** ou de seus prepostos, independentemente de outras cominações contratuais ou legais a que estiver sujeita.

CLÁUSULA DÉCIMA NONA – DOS CASOS OMISSOS

19.1 – Os casos omissos serão decididos pela **CONTRATANTE**, segundo as disposições contidas na Lei nº 8.666, de 1993, na Lei nº 10.520, de 2002 e demais normas federais aplicáveis e, subsidiariamente, segundo as disposições contidas na Lei nº 8.078, de 1990 – Código de Defesa do Consumidor – e normas e princípios gerais dos contratos.

CLÁUSULA VIGÉSIMA – SUBCONTRATAÇÃO

20.1 – É vedada a subcontratação total ou parcial do objeto, associação da **CONTRATADA** com outrem, a cessão ou transferência, total ou parcial do contrato, bem como a fusão, cisão ou incorporação da **CONTRATADA**, não se responsabilizando a **CONTRATANTE** por nenhum compromisso assumido por aquela com terceiros

20.2 – É permitida a subcontratação de bens/serviços de natureza acessória e instrumental, pelos quais a **CONTRATADA** manter-se-á integralmente responsável.

CLÁUSULA VIGÉSIMA PRIMEIRA – DAS DISPOSIÇÕES FINAIS

21.1 – O presente contrato é regido pela Lei 8.666/93, Lei 10.520/02, Lei Complementar 123/06 e demais diplomas legais.

21.2 – Para dirimir as questões deste Contrato fica eleito o foro de Senador La Rocque - MA. E por estarem assim acordes, assinam o presente Contrato, em 03 (três) vias, de igual teor e forma na presença das duas testemunhas abaixo assinadas.

Senador La Rocque – MA, 06 de Março de 2023.

PEDREIRAS/MA	
Proc.	1905002/202 3
FLS.	560
Rub.	2

SECRETARIA MUN. DE EDUCAÇÃO, CULT., TURISMO DESPORTO E LAZER

Francisquinha Menis da Silva Miranda

CPF: 440.354.621-87

Portaria nº 49/2022.

CONTRATANTE

**LUIS ANTONIO
MENDONÇA:806
46310178**

Assinado de forma digital
por LUIS ANTONIO
MENDONÇA:80646310178
Dados: 2023.03.06 17:12:55
-03'00'

**L A MENDONÇA - EPP
CNPJ: 26.595.749/0001-12**

Luís Antônio Mendonça

CPF: 806.463.101-78

CONTRATADA

Testemunhas:

Nome: _____ CPF nº _____

Nome: _____ CPF nº _____

CONTRATO Nº 117/2023

PEDREIRAS/MA
Proc. 1908002/2023-3
FLS. 561
Rub. 4

DADOS DO CONTRATO

Nº PROCESSO ADMINISTRATIVO:	029/2023
Nº PROCESSO DE CONTRATAÇÃO:	004/2023
Nº ATA DE REGISTRO DE PREÇOS	029.02/2023
MODALIDADE:	PREGÃO ELETRÔNICO
CONTRATANTE:	SECRETARIA MUN. DE EDUCAÇÃO, CULT., TURISMO DESPORTO E LAZER
CONTRATADO:	L A MENDONÇA - EPP
OBJETO:	AQUISIÇÃO DE GÊNEROS ALIMENTÍCIOS DIVERSOS, DESTINADO A COMPOSIÇÃO DA MERENDA ESCOLAR, NAS ESCOLAS, CRECHES DA REDE MUNICIPAL DE ENSINO, TANTO NA ZONA RURAL QUANTO NA ZONA URBANA DO MUNICÍPIO DE SENADOR LA ROCQUE - MA
VALOR TOTAL DO CONTRATO:	R\$ 7.133,00 (sete mil e cento e trinta e três reais)
SERVIDOR FISCAL DO CONTRATO:	Pedro Ronaldo da silva vale
VIGÊNCIA INICIAL:	06/03/2023
VIGÊNCIA FINAL	31/12/2023

DADOS DO CONTRATANTE

NOME:	SECRETARIA MUN. DE EDUCAÇÃO, CULT., TURISMO DESPORTO E LAZER	CNPJ:	01.598.970/0001-01
ENDEREÇO:	Av. Mota e Silva s/n	BAIRRO:	Centro
CIDADE:	Senador La Rocque	ESTADO:	Maranhão
REPRESENTANTE:	Francisquinha Menes da Silva Miranda	CPF:	440.354.621-87

DADOS DO CONTRATADO

RAZÃO SOCIAL:	L A MENDONÇA - EPP	CPF/CNPJ:	26.595.749/0001-12
ENDEREÇO:	RUA JOAQUIM SANTOS, Nº 13	BAIRRO:	JARDIM SÃO CRISTÓVÃO
CIDADE:	SÃO LUÍS	ESTADO:	MARANHÃO
CONTATO:	(98) 99146-9943	E-MAIL:	lamendoncagrup@hotmai.com
REPRESENTANTE:	Luís Antônio Mendonça	CPF:	806.463.101-78

DADOS DO BANCÁRIO

banco:	Banco do brasil 001
Agencia:	2984-8
Conta corrente:	50.383-5
Favorecido:	L A MENDONÇA - EPP

PREÂMBULO

Aos 06 dias do mês de Março do ano de 2023, a Prefeitura Municipal de Senador La Rocque – MA, na presença de testemunhas abaixo nomeadas acordam em assinar o presente TERMO DE CONTRATO, decorrente do Processo Administrativo em epígrafe, mediante as cláusulas e condições seguintes:

CLÁUSULA PRIMEIRA – DO OBJETO

1.1 – O presente instrumento tem por objeto AQUISIÇÃO DE GÊNEROS ALIMENTÍCIOS DIVERSOS, DESTINADO A COMPOSIÇÃO DA MERENDA ESCOLAR, NAS ESCOLAS, CRECHES DA REDE MUNICIPAL DE ENSINO, TANTO NA ZONA RURAL QUANTO NA ZONA URBANA DO MUNICÍPIO DE SENADOR LA ROCQUE - MA de acordo com as especificações e condições definidas no Termo de Referência constante no Anexo I do edital da licitação em epígrafe e em conformidade com a proposta de preço apresentada pela CONTRATADA.

CLÁUSULA SEGUNDA – DO VALOR

2.1 – O valor estimado do presente Contrato é de R\$ 7.133,00 (sete mil e cento e trinta e três reais), em conformidade com a proposta apresentada pela CONTRATADA, conforme quadro abaixo:

ITEM	DESCRIÇÃO DO ITEM	MODELO	MARCA	QTDE	VALOR UNITÁRIO	VALOR TOTAL
0013	(COTA AMPLA CONCORRÊNCIA) – CARNE BOVINA, MOÍDA - MOÍDA, FRESCA, RESFRIADA, DE COLORAÇÃO VERMELHA E BRILHANTE, ELÁSTICA, FIRME, ISENTA DE GORDURA APARENTE, SEBO E SIMILARES. ODO AGRADÁVEL. EMBALAGEM PLÁSTICA, ATÓXICA, TRANSPARENTE E NÃO VIOLADA, COM PESO MÉDIO DE 1 KG. CONTER RÓTULO COM REGISTRO DO MAPA SIF/DIPOA E DATA DE VENCIMENTO. VALIDADE MÍNIMA DE 6 (SEIS) MESES A CONTAR DA DATA DE ENTREGA DO PRODUTO.	KG	Quality Beef/ Mercurio Alimentos SA	350	R\$ 20,38	R\$ 7.133,00

Proc. 1408/2023
FLS. 562
Rub. 2

2.2 – No valor acima estão incluídas todas as despesas ordinárias diretas e indiretas decorrentes da execução contratual, inclusive tributos e/ou impostos, encargos sociais, trabalhistas, previdenciários, fiscais e comerciais incidentes, taxa de administração, frete, seguro e outros necessários ao cumprimento integral do objeto da contratação.

2.3 – Os valores e quantitativos acima são meramente estimativos, de forma que os pagamentos devidos à CONTRATADA dependerão dos quantitativos efetivamente executados.

CLÁUSULA TERCEIRA – DA VINCULAÇÃO

3.1 – Integram o presente Contrato, independente de transcrição:

I - Edital do Pregão Eletrônico Nº 004/2023

II - Proposta, documentos anexos e lances, firmados pela CONTRATADA na presente licitação.

CLÁUSULA QUARTA – DO PRAZO DE VIGÊNCIA DO CONTRATO

4.1 – O prazo de vigência deste Termo de Contrato é aquele fixado no Termo de Referência do procedimento em epígrafe, com início na data de 06/03/2023, e encerramento em 31/12/2023, e somente poderá ser prorrogado nos termos do artigo 57, § 1º, da Lei n. 8.666, de 1993.

4.2 – Em se tratando de serviço de natureza continuada, o presente contrato poderá ser prorrogado por iguais e sucessivos períodos, por interesse das partes, até o limite de 60 (sessenta) meses, através de termo aditivo, conforme disposições do art. 57 da Lei nº 8.666/93 e suas alterações posteriores, com redação dada pela Lei nº 9.648/98, desde que haja autorização formal da autoridade competente e observados os seguintes requisitos:

a) Os serviços tenham sido prestados regularmente;

b) Esteja formalmente demonstrado que a forma de prestação dos serviços tem natureza continuada;

- c) Seja juntado relatório que discorra sobre a execução do contrato, com informações de que os serviços tenham sido prestados regularmente;
- d) Seja juntada justificativa e motivo, por escrito, de que a Administração mantém interesse na realização do serviço;
- e) Seja comprovado que o valor do contrato permaneça economicamente vantajoso para a Administração;
- f) Haja manifestação expressa da contratada informando o interesse na prorrogação;
- g) Seja comprovado que o contratado mantém as condições iniciais de habilitação.

PEDREIRAS/MA
Proc. 1508002/2023
FLS. 563
Rub. 4

4.3 – Havendo necessidade o contrato poderá sofrer acréscimos e supressões de até 25% (vinte e cinco por cento) do valor inicial atualizado do contrato, conforme previsto no artigo 65, §1º, da Lei Federal nº 8.666/93.

4.4 – 2.2. A **CONTRATADA** não tem direito subjetivo à prorrogação contratual.

CLÁUSULA QUINTA – DO PRAZO E REGIME DE EXECUÇÃO

- 5.1 – O regime de execução do objeto a ser executado pela **CONTRATADA**, os materiais que serão empregados e a fiscalização pela **CONTRATANTE** são aqueles previstos no Termo de Referência, anexo do Edital.
- 5.2 – O local e prazo de execução do objeto será aquele definido na “Ordem de Fornecimento/Serviço”, conforme prazos mínimos estabelecidos no Termo de Referência do Edital de Licitação em epígrafe.
- 5.3 – A forma de execução do objeto respeitará os critérios estabelecidos no Termo de Referência do Edital de Licitação em epígrafe, devendo a **CONTRATADA** observar todas as cláusulas ali estabelecidas e que integram o presente Termo de Contrato.

CLÁUSULA SEXTA – DO RECEBIMENTO

- 6.1 – O recebimento objeto será feito nos termos do Art. 73 a 76 da Lei 8.666/93, sendo o objeto executado diferente das especificações ou apresentarem defeitos, serão considerados não entregues.
- 6.2 – A **CONTRATANTE** poderá rejeitar, no todo ou em parte, o objeto em desacordo com as especificações e condições deste Termo de Referência, do Edital e do Contrato.
- 6.3 – Caso o objeto seja executado com avarias ou em desacordo com as especificações técnicas ou problema de qualidade, a **CONTRATADA** deverá repô-lo devidamente corrigido em até 24 (vinte e quatro) horas, após notificação do **CONTRATANTE** durante a vigência do contrato, a partir daí sujeitando-se às penalidades cabíveis.

CLÁUSULA SÉTIMA – DA FISCALIZAÇÃO

- 7.1 – Fiscalização e acompanhamento da entrega dos produtos ou execução dos serviços, será feita pelo servidor **Pedro Ronaldo da Silva Vale**, ou outros representantes, especialmente designados, que anotarà em registro próprio todas as ocorrências, determinando o que for necessário à regularização das faltas ou defeitos observados na forma do Artigo 67, da Lei nº 8.666/93.
- 7.2 – As decisões e providências que ultrapassarem a competência do servidor ou comissão de recebimento deverão ser adotadas por seus superiores em tempo hábil para a adoção das medidas convenientes à Administração.
- 7.3 – A fiscalização de que trata esta cláusula não exclui nem reduz a responsabilidade da **CONTRATADA** pelos danos causados à **CONTRATANTE** ou a terceiros, resultantes de ação ou omissão culposa ou dolosa de quaisquer de seus empregados ou prepostos

CLÁUSULA OITAVA – DAS CONDIÇÕES DE PAGAMENTO

- 8.1 – O pagamento à **CONTRATADA** será efetuada pela Prefeitura Municipal, mediante a apresentação de nota fiscal, devidamente atestada pelo setor competente, bem como as certidões de regularidade junto à Receita Federal do Brasil/Previdência, Trabalhistas, FGTS, Estado (dívida ativa e tributos), Município e será feito na modalidade de transferência online exclusivamente em conta bancária da Contratada.

8.2 – O pagamento deverá ser efetuado em PARCELAS PROPORCIONAIS a execução do objeto, não devendo estar vinculado a liquidação total do empenho.

8.3 – Para fazer jus ao pagamento, a Contratada deverá apresentar junto às notas fiscais, comprovação de sua adimplência com a Fazenda Municipal e Estadual, Seguridade Social e Fazenda Nacional (Certidão Negativa de Débito - CND), com o FGTS (Certificado de Regularidade do FGTS) e Certidão de Débitos Trabalhistas.

8.4 – A contratante não incidirá em mora quanto ao atraso do pagamento em face do não cumprimento pela Contratada das obrigações acima descritas ou de qualquer outra causa que esta deu azo.

8.5 – O pagamento somente será efetuado após o adimplemento das obrigações contratuais pertinentes, conforme art. 40, § 3º, Lei nº 8.666/93.

CLÁUSULA NONA – DO CRONOGRAMA DE DESEMBOLSO

9.1 – As regras acerca do cronograma de desembolso são as estabelecidas no Termo de Referência, anexo a este Contrato.

CLÁUSULA DÉCIMA – DO REAJUSTAMENTO

10.1 – As regras acerca do reajuste de preços do valor contratual são as estabelecidas no Termo de Referência, anexo a este Contrato.

CLÁUSULA DÉCIMA PRIMEIRA – DO EQUILÍBRIO ECONÔMICO-FINANCEIRO

11.1 – Os **CONTRATANTES** têm direito ao equilíbrio econômico-financeiro do contratado, procedendo-se à revisão do mesmo, a qualquer tempo, em razão de fato imprevisível ou previsível, porém com consequências incalculáveis, que onere ou desonere excessivamente as obrigações pactuadas.

11.2 – A **CONTRATADA** deverá formular à Administração requerimento para revisão do contrato, comprovando a ocorrência do aludido fato, acompanhado de planilha de custos comparativa entre a data da formulação da proposta e do momento do pedido de revisão, demonstrando a repercussão financeira sobre o valor pactuado.

11.3 – A planilha de custos referida no parágrafo primeiro deverá vir acompanhada de documentos comprobatórios, tais como, notas fiscais de matérias-primas, de transporte de mercadorias, lista de preços de fabricantes, alusivas à época da elaboração da proposta e do momento do pedido de revisão do contrato.

CLÁUSULA DÉCIMA SEGUNDA – DA CLASSIFICAÇÃO ORÇAMENTÁRIA

12.1 – As despesas decorrentes do presente Termo de Contrato estão programadas em dotação orçamentária própria, prevista no orçamento Municipal, para o corrente exercício financeiro, na classificação abaixo:

UNIDADE: 0606 Fundo municipal de Educação - MDE

CLASF. PROGRAMÁTICA: 12.306 0251 2.106 - Manutenção da Merenda Escolar P/ Educação Especial

NATUREZA DA DESPESA: 3.3.90.30.00– Material de Consumo

abaixo: PEDREIRAS/MA
Proc. 1408000/2023
FLS. 564
Rub. _____

12.2 – Em casos de objetos de serviços continuados, no(s) exercício(s) seguinte(s), correrão à conta dos recursos próprios para atender às despesas da mesma natureza, cuja alocação será feita no início de cada exercício financeiro.

CLÁUSULA DÉCIMA TERCEIRA – DAS OBRIGAÇÕES DA CONTRATANTE

13.1 – Acompanhar e fiscalizar a execução do contrato, bem como atestar nas notas fiscais/faturas a efetiva execução do objeto desta licitação.

13.2 – O acompanhamento e a fiscalização dos contratos firmados com os Contratados em conformidade com o disposto no art. 67 da Lei nº 8.666/93.

13.3 – Os fiscais do contrato serão responsáveis pelo acompanhamento, fiscalização e pelo atesto dos produtos contratados.

13.4 – Os contratantes se reservam ao direito de, sempre que julgar necessário, verificar, por meio de seus funcionários, se as prescrições das normas deste Termo de Referência estão sendo cumpridas pelo contratado.

13.5 – Efetuar o pagamento à CONTRATADA, de acordo com o estabelecido no Termo e Contrato ou instrumento hábil;

13.6 – Promover o acompanhamento e a fiscalização da execução do objeto, sob o aspecto quantitativo e qualitativo, anotando em registro próprio as falhas detectadas;

13.7 – Comunicar prontamente à CONTRATADA, qualquer anormalidade no objeto do Contrato, podendo recusar o recebimento, caso não esteja de acordo com as especificações e condições estabelecidas no Termo de Referência;

13.8 – Notificar previamente à CONTRATADA, quando da aplicação de penalidades;

CLÁUSULA DÉCIMA QUARTA – DAS OBRIGAÇÕES DA CONTRATADA

	PEDREIRAS/MA
Proc.	1508/2021/202 3
FLS.	565
Rub.	e

14.1 – Obedecer às especificações constantes no Termo de referência;

14.2 – Responsabilizar-se pela execução do objeto, ressaltando que todas as despesas de transporte e outras necessárias ao cumprimento de suas obrigações serão de responsabilidade da contratada;

14.3 – Executar o objeto dentro do prazo estipulado neste termo;

14.4 – O retardamento na execução do objeto não justificado considerar-se-á como infração contratual;

14.5 – Responsabilizar-se pelos danos causados diretamente à Administração ou a terceiros, decorrentes de sua culpa ou dolo na execução do Contrato, não excluindo ou reduzindo essa responsabilidade à fiscalização ou o acompanhamento pelo órgão interessado;

14.6 – Manter com a Contratante relação sempre formal, por escrito, ressalvados os entendimentos verbais motivados pela urgência, que deverão ser de imediato, confirmados por escrito;

14.7 – Arcar com todos os ônus e encargos decorrentes da execução do objeto do contrato, compreendidas todas as despesas incidentes direta ou indiretamente no custo, inclusive os previdenciários e fiscais, tais como impostos ou taxas, custos de deslocamento necessários a entrega dos produtos objeto deste Termo;

14.8 – Manter durante toda a execução do contrato, em compatibilidade com as obrigações assumidas, todas as condições de habilitação e qualificação exigidas no Edital de licitação, consoante o que preceitua o inciso XIII do artigo 55 da Lei nº. 8.666/93, atualizada.

14.9 – Aceitar os acréscimos e supressões do valor inicialmente estimado para entrega dos produtos, nos termos do § 1º; do art. 65 da Lei 8.666/93;

14.10 – Arcar com todas as despesas, diretas ou indiretas, decorrentes do cumprimento das obrigações assumidas.

14.11 – Garantir que a ação ou omissão, total ou parcial, da fiscalização do setor competente, não eximirá o fornecedor de total responsabilidade quanto ao cumprimento das obrigações pactuadas entre as partes.

14.12 – A assinatura do contrato por pessoa competente deverá ser efetuada em um prazo máximo de 05 (cinco) dias úteis após a notificação da Contratada, sob pena das sanções previstas no art. 81 na Lei 8.666/93.

14.13 – Efetuar a imediata correção das deficiências apontadas pela Contratante, com relação ao objeto executado.

CLÁUSULA DÉCIMA QUINTA – DA RESCISÃO DO CONTRATO

15.1 – A inexecução total ou parcial do contrato enseja a sua rescisão, se houver uma das ocorrências prescritas nos artigos 77 a 81 da Lei no. 8.666/93, de 21 de junho de 1993.

15.2 – Constitui motivo para rescisão do Contrato:

a) O não cumprimento de cláusulas contratuais, especificações e prazos;

- b) O cumprimento irregular de cláusulas contratuais, especificações e lentidão do seu cumprimento, levando a Administração a comprovar a impossibilidade da conclusão dos serviços ou fornecimento nos prazos estipulados;
- c) A paralisação do fornecimento, sem justa causa e prévia comunicação à Administração;
- d) O desatendimento das determinações regulares da autoridade designada para acompanhar e fiscalizar a sua execução, assim como as de seus superiores;
- e) O cometimento reiterado de faltas na sua execução, anotadas na forma do parágrafo primeiro do artigo 67 da Lei no. 8.666, de 21 de junho de 1993;
- f) A decretação da falência ou instauração da insolvência civil;
- g) A dissolução da sociedade ou o falecimento do contratado;
- h) A alteração social ou a modificação da finalidade ou da estrutura da empresa que prejudique a execução do Contrato;
- i) Razões de interesse público, de alta relevância e amplo conhecimento justificadas e determinadas pela máxima autoridade Administrativa a que está subordinado o contratante e exaradas no processo Administrativo a que se refere o Contrato;
- j) A supressão, por parte da Administração, do objeto, acarretando modificações do valor inicial do Contrato além do limite permitido no parágrafo primeiro do artigo 65 da Lei no. 8.666, de 21 de junho de 1993;
- k) A suspensão de sua execução por ordem escrita da Administração, por prazo superior a 120 (cento e vinte) dias, salvo em caso de calamidade pública, grave perturbação da ordem interna ou guerra, ou ainda por repetidas suspensões que totalizem o mesmo prazo, independentemente do pagamento obrigatório de indenizações pelas sucessivas e contratualmente imprevistas desmobilizações e mobilizações e outras previstas, assegurado ao contratado, nesses casos, o direito de optar pela suspensão do cumprimento das obrigações assumidas até que seja normalizada a situação;
- l) O atraso superior a 90 (noventa) dias dos pagamentos devidos pela Administração decorrentes da execução do objeto ou parcelas destes já recebidos ou executados, salvo em caso de calamidade pública, grave perturbação da ordem interna ou guerra assegurado ao contratado o direito de optar pela suspensão do cumprimento de suas obrigações até que seja normalizada a situação;
- m) A não liberação, por parte da Administração, de área, local ou objeto para execução do objeto, nos prazos contratuais, bem como das fontes de materiais naturais especificadas nos projetos;
- n) A ocorrência de caso fortuito ou força maior, regularmente comprovada, impeditiva da execução do contrato.
- o) O descumprimento do disposto no inciso V do art. 27, sem prejuízo das sanções penais cabíveis.
- p) A subcontratação total ou parcial do seu objeto, a associação do contratado com outrem, a cessão ou transferência, total ou parcial da posição contratual, bem como a fusão, cisão ou incorporação, que implique violação da Lei de Licitações ou prejudique a regular execução do contrato.

PEDREIRAS/MA	
Proc.	1508002/2023
FLS.	566
Rub.	1

CLÁUSULA DÉCIMA SEXTA – DAS PENALIDADES CONTRATUAIS

16.1 – Pela inexecução total ou parcial deste instrumento, a **CONTRATANTE** poderá, garantida a prévia defesa, aplicar à **CONTRATADA** as seguintes sanções, segundo a gravidade da falta cometida:

a) **Advertência** escrita: quando se tratar de infração leve, a juízo da fiscalização, no caso de descumprimento das obrigações e responsabilidades assumidas neste contrato ou, ainda, no caso de outras ocorrências que possam acarretar prejuízos à **CONTRATANTE**, desde que não caiba a aplicação de sanção mais grave

b) **Multa** de:

- i) 0,03% (três centésimos por cento) por dia sobre o valor dos produtos ou serviço entregues com atraso, decorridos 30 (trinta) dias de atraso o **CONTRATANTE** poderá decidir pela continuidade da multa ou pela rescisão, em razão da inexecução total;
- ii) 0,06% (seis centésimos por cento) por dia sobre o valor do fato ocorrido, para ocorrências de atrasos em qualquer outro prazo previsto neste instrumento, não abrangido pelas demais alíneas;
- iii) 5 % (cinco por cento) sobre o valor global atualizado do contrato, pela não manutenção das condições de habilitação e qualificação exigidas no instrumento convocatório;
- iv) 20 % (vinte por cento) sobre o valor do contrato, nas hipóteses de recusa na assinatura do contrato, rescisão contratual por inexecução do contrato, caracterizando-se quando houver reiterado descumprimento de obrigações contratuais, entrega inferior a 50% (cinquenta por cento) do contratado, atraso superior ao prazo limite de trinta dias, estabelecido na alínea "a", ou os produtos ou serviços forem entregues fora das especificações constantes do Termo de Referência e da proposta da **CONTRATADA**;

c) **Suspensão** temporária de participar em licitação e impedimento de contratar com a Administração, pelo prazo não superior a 2 (dois) anos;

d) **Declaração de Inidoneidade** para licitar ou contratar com a Administração Pública enquanto perdurarem os motivos que determinaram sua punição ou até que seja promovida a sua reabilitação perante a própria autoridade que aplicou a penalidade, que será concedida sempre que o contratado ressarcir a Administração pelos prejuízos resultantes e após decorrido o prazo da sanção aplicada com base no inciso anterior.

CLÁUSULA DÉCIMA SÉTIMA – DA GARANTIA DE EXECUÇÃO

17.1 – As regras acerca da prestação de garantia na presente contratação são as estabelecidas no Termo de Referência, anexo a este Contrato.

CLÁUSULA DÉCIMA OITAVA – DA RESPONSABILIDADE CIVIL

18.1 – A **CONTRATADA** responderá por perdas e danos que vier a sofrer a **CONTRATANTE**, ou terceiros em razão de ação ou omissão dolosa ou culposa da **CONTRATADA** ou de seus prepostos, independentemente de outras cominações contratuais ou legais a que estiver sujeita.

CLÁUSULA DÉCIMA NONA – DOS CASOS OMISSOS

19.1 – Os casos omissos serão decididos pela **CONTRATANTE**, segundo as disposições contidas na Lei nº 8.666, de 1993, na Lei nº 10.520, de 2002 e demais normas federais aplicáveis e, subsidiariamente, segundo as disposições contidas na Lei nº 8.078, de 1990 – Código de Defesa do Consumidor – e normas e princípios gerais dos contratos.

CLÁUSULA VIGÉSIMA – SUBCONTRATAÇÃO

20.1 – É vedada a subcontratação total ou parcial do objeto, associação da **CONTRATADA** com outrem, a cessão ou transferência, total ou parcial do contrato, bem como a fusão, cisão ou incorporação da **CONTRATADA**, não se responsabilizando a **CONTRATANTE** por nenhum compromisso assumido por aquela com terceiros

20.2 – É permitida a subcontratação de bens/serviços de natureza acessória e instrumental, pelos quais a **CONTRATADA** manter-se-á integralmente responsável.

CLÁUSULA VIGÉSIMA PRIMEIRA – DAS DISPOSIÇÕES FINAIS

21.1 – O presente contrato é regido pela Lei 8.666/93, Lei 10.520/02, Lei Complementar 123/06 e demais diplomas legais.

21.2 – Para dirimir as questões deste Contrato fica eleito o foro de Senador La Rocque - MA. E por estarem assim acordes, assinam o presente Contrato, em 03 (três) vias, de igual teor e forma na presença das duas testemunhas abaixo assinadas.

Senador La Rocque – MA, 06 de Março de 2023.

PEDREIRAS/MA
Proc. 1408002/2023
FLS. 568
Rub. 1

SECRETARIA MUN. DE EDUCAÇÃO, CULT., TURISMO DESPORTO E LAZER

Francisquinha Menis da Silva Miranda

CPF: 440.354.621-87

Portaria nº 49/2022.

CONTRATANTE

LUIS ANTONIO
MENDONCA:806463
10178

Assinado de forma digital por LUIS
ANTONIO
MENDONCA:80646310178
Dados: 2023.03.06 17:02:00 -03'00'

L A MENDONÇA - EPP

CNPJ: 26.595.749/0001-12

Luis Antônio Mendonça

CPF: 806.463.101-78

CONTRATADA

Testemunhas:

Nome: _____ CPF nº _____

Nome: _____ CPF nº _____

CONTRATO Nº 118/2023

PEDREIRAS/MA
Proc. 14502/2023
FLS. 569
Rub. 2

DADOS DO CONTRATO	
Nº PROCESSO ADMINISTRATIVO:	029/2023
Nº PROCESSO DE CONTRATAÇÃO:	004/2023
Nº ATA DE REGISTRO DE PREÇOS	029.02/2023
MODALIDADE:	PREGÃO ELETRÔNICO
CONTRATANTE:	SECRETARIA MUN. DE EDUCAÇÃO, CULT., TURISMO DESPORTO E LAZER
CONTRATADO:	L A MENDONÇA – EPP
OBJETO:	AQUISIÇÃO DE GÊNEROS ALIMENTÍCIOS DIVERSOS, DESTINADO A COMPOSIÇÃO DA MERENDA ESCOLAR, NAS ESCOLAS, CRECHES DA REDE MUNICIPAL DE ENSINO, TANTO NA ZONA RURAL QUANTO NA ZONA URBANA DO MUNICÍPIO DE SENADOR LA ROCQUE - MA
VALOR TOTAL DO CONTRATO:	R\$ 11.209,00 (onze mil duzentos e nove reais)
SERVIDOR FISCAL DO CONTRATO:	Pedro Ronaldo da silva vale
VIGÊNCIA INICIAL:	06/03/2023
VIGÊNCIA FINAL	31/12/2023

DADOS DO CONTRATANTE			
NOME:	SECRETARIA MUN. DE EDUCAÇÃO, CULT., TURISMO DESPORTO E LAZER	CNPJ:	01.598.970/0001-01
ENDEREÇO:	Av. Mota e Silva s/n	BAIRRO:	Centro
CIDADE:	Senador La Rocque	ESTADO:	Maranhão
REPRESENTANTE:	Francisquinha Menes da Silva Miranda	CPF:	440.354.621-87

DADOS DO CONTRATADO			
RAZÃO SOCIAL:	L A MENDONÇA - EPP	CPF/CNPJ:	26.595.749/0001-12
ENDEREÇO:	RUA JOAQUIM SANTOS, Nº 13	BAIRRO:	JARDIM SÃO CRISTÓVÃO
CIDADE:	SÃO LUÍS	ESTADO:	MARANHÃO
CONTATO:	(98) 99146-9943	E-MAIL:	lamendoncagrupo@hotmail.com
REPRESENTANTE:	Luís Antônio Mendonça	CPF:	806.463.101-78

DADOS DO BANCÁRIO	
banco:	Banco do brasil 001
Agencia:	2984-8
Conta corrente:	50.383-5
Favorecido:	L A MENDONÇA – EPP

PREÂMBULO

LUIS ANTONIO MENDONÇA:8
0646310178

Assinado de forma digital por LUIS ANTONIO MENDONÇA:80646310178
Dados: 2023.03.06 17:03:12 -03'00'

Prefeitura Municipal de Senador La Rocque – MA | CNPJ: 01.598.970/0001-01
Av. Mora e Silva, nº S/N, Alto da Pipira, Senador La Rocque, Maranhão, Brasil
www.senadorlarocque.ma.gov.br

Aos 06 dias do mês de Março do ano de 2023, a Prefeitura Municipal de Senador La Rocque – MA, na presença de testemunhas abaixo nomeadas acordam em assinar o presente TERMO DE CONTRATO, decorrente do Processo Administrativo em epígrafe, mediante as cláusulas e condições seguintes:

CLÁUSULA PRIMEIRA – DO OBJETO

1.1 – O presente instrumento tem por objeto AQUISIÇÃO DE GÊNEROS ALIMENTÍCIOS DIVERSOS, DESTINADO A COMPOSIÇÃO DA MERENDA ESCOLAR, NAS ESCOLAS, CRECHES DA REDE MUNICIPAL DE ENSINO, TANTO NA ZONA RURAL QUANTO NA ZONA URBANA DO MUNICÍPIO DE SENADOR LA ROCQUE - MA de acordo com as especificações e condições definidas no Termo de Referência constante no Anexo I do edital da licitação em epígrafe e em conformidade com a proposta de preço apresentada pela CONTRATADA.

CLÁUSULA SEGUNDA – DO VALOR

2.1 – O valor estimado do presente Contrato é de R\$ 11.209,00 (onze mil duzentos e nove reais), em conformidade com a proposta apresentada pela CONTRATADA, conforme quadro abaixo:

ITEM	DESCRIÇÃO DO ITEM	MODELO	MARCA	QTDE	VALOR UNITÁRIO	VALOR TOTAL
0013	(COTA AMPLA CONCORRÊNCIA) – CARNE BOVINA, MOÍDA - MOÍDA, FRESCA, RESFRIADA, DE COLORAÇÃO VERMELHA E BRILHANTE, ELÁSTICA, FIRME, ISENTA DE GORDURA APARENTE, SEBO E SIMILARES. ODO AGRADÁVEL. EMBALAGEM PLÁSTICA, ATÓXICA, TRANSPARENTE E NÃO VIOLADA, COM PESO MÉDIO DE 1 KG. CONTER RÓTULO COM REGISTRO DO MAPA SIF/DIPOA E DATA DE VENCIMENTO. VALIDADE MÍNIMA DE 6 (SEIS) MESES A CONTAR DA DATA DE ENTREGA DO PRODUTO.	KG	Quality Beef/ Mercurio Alimentos SA	550	R\$ 20,38	R\$ 11.209,00

PEDREIRAS/MA
Proc. 150800-2023
FLS. 870
R.L.O. 1

2.2 – No valor acima estão incluídas todas as despesas ordinárias diretas e indiretas decorrentes da execução contratual, inclusive tributos e/ou impostos, encargos sociais, trabalhistas, previdenciários, fiscais e comerciais incidentes, taxa de administração, frete, seguro e outros necessários ao cumprimento integral do objeto da contratação.

2.3 – Os valores e quantitativos acima são meramente estimativos, de forma que os pagamentos devidos à CONTRATADA dependerão dos quantitativos efetivamente executados.

CLÁUSULA TERCEIRA – DA VINCULAÇÃO

3.1 – Integram o presente Contrato, independente de transcrição:

I - Edital do Pregão Eletrônico Nº 004/2023

II - Proposta, documentos anexos e lances, firmados pela CONTRATADA na presente licitação.

CLÁUSULA QUARTA – DO PRAZO DE VIGÊNCIA DO CONTRATO

4.1 – O prazo de vigência deste Termo de Contrato é aquele fixado no Termo de Referência do procedimento em epígrafe, com início na data de 06/03/2023, e encerramento em 31/12/2023, e somente poderá ser prorrogado nos termos do artigo 57, § 1º, da Lei n. 8.666, de 1993.

4.2 – Em se tratando de serviço de natureza continuada, o presente contrato poderá ser prorrogado por iguais e sucessivos períodos, por interesse das partes, até o limite de 60 (sessenta) meses, através de termo aditivo, conforme disposições do art. 57 da Lei nº 8.666/93 e suas alterações posteriores, com redação dada pela Lei nº 9.648/98, desde que haja autorização formal da autoridade competente e observados os seguintes requisitos:

a) Os serviços tenham sido prestados regularmente;

b) Esteja formalmente demonstrado que a forma de prestação dos serviços tem natureza continuada;

- c) Seja juntado relatório que discorra sobre a execução do contrato, com informações de que os serviços tenham sido prestados regularmente;
- d) Seja juntada justificativa e motivo, por escrito, de que a Administração mantém interesse na realização do serviço;
- e) Seja comprovado que o valor do contrato permaneça economicamente vantajoso para a Administração;
- f) Haja manifestação expressa da contratada informando o interesse na prorrogação;
- g) Seja comprovado que o contratado mantém as condições iniciais de habilitação.

PEDREIRAS/MA
C. 19050021202 3
S. 571
D. _____

4.3 – Havendo necessidade o contrato poderá sofrer acréscimos e supressões de até 25% (vinte e cinco por cento) do valor inicial atualizado do contrato, conforme previsto no artigo 65, §1º, da Lei Federal nº 8.666/93.

4.4 – 2.2. A CONTRATADA não tem direito subjetivo à prorrogação contratual.

CLÁUSULA QUINTA – DO PRAZO E REGIME DE EXECUÇÃO

5.1 – O regime de execução do objeto a ser executado pela CONTRATADA, os materiais que serão empregados e a fiscalização pela CONTRATANTE são aqueles previstos no Termo de Referência, anexo do Edital.

5.2 – O local e prazo de execução do objeto será aquele definido na “Ordem de Fornecimento/Serviço”, conforme prazos mínimos estabelecidos no Termo de Referência do Edital de Licitação em epígrafe.

5.3 – A forma de execução do objeto respeitará os critérios estabelecidos no Termo de Referência do Edital de Licitação em epígrafe, devendo a CONTRATADA observar todas as cláusulas ali estabelecidas e que integram o presente Termo de Contrato.

CLÁUSULA SEXTA – DO RECEBIMENTO

6.1 – O recebimento objeto será feito nos termos do Art. 73 a 76 da Lei 8.666/93, sendo o objeto executado diferente das especificações ou apresentarem defeitos, serão considerados não entregues.

6.2 – A CONTRATANTE poderá rejeitar, no todo ou em parte, o objeto em desacordo com as especificações e condições deste Termo de Referência, do Edital e do Contrato.

6.3 – Caso o objeto seja executado com avarias ou em desacordo com as especificações técnicas ou problema de qualidade, a CONTRATADA deverá repô-lo devidamente corrigido em até 24 (vinte e quatro) horas, após notificação do CONTRATANTE durante a vigência do contrato, a partir daí sujeitando-se às penalidades cabíveis.

CLÁUSULA SÉTIMA – DA FISCALIZAÇÃO

7.1 – Fiscalização e acompanhamento da entrega dos produtos ou execução dos serviços, será feita pelo servidor **Pedro Ronaldo da silva vale**, ou outros representantes, especialmente designados, que anotarà em registro próprio todas as ocorrências, determinando o que for necessário à regularização das faltas ou defeitos observados na forma do Artigo 67, da Lei nº 8.666/93.

7.2 – As decisões e providências que ultrapassarem a competência do servidor ou comissão de recebimento deverão ser adotadas por seus superiores em tempo hábil para a adoção das medidas convenientes à Administração.

7.3 – A fiscalização de que trata esta cláusula não exclui nem reduz a responsabilidade da CONTRATADA pelos danos causados à CONTRATANTE ou a terceiros, resultantes de ação ou omissão culposa ou dolosa de quaisquer de seus empregados ou prepostos

CLÁUSULA OITAVA – DAS CONDIÇÕES DE PAGAMENTO

8.1 – O pagamento à CONTRATADA será efetuada pela Prefeitura Municipal, mediante a apresentação de nota fiscal, devidamente atestada pelo setor competente, bem como as certidões de regularidade junto à Receita Federal do Brasil/Previdência, Trabalhistas, FGTS, Estado (dívida ativa e tributos), Município e será feito na modalidade de transferência online exclusivamente em conta bancária da Contratada.

8.2 – O pagamento deverá ser efetuado em PARCELAS PROPORCIONAIS a execução do objeto, não devendo estar vinculado a liquidação total do empenho.

8.3 – Para fazer jus ao pagamento, a Contratada deverá apresentar junto às notas fiscais, comprovação de sua adimplência com a Fazenda Municipal e Estadual, Seguridade Social e Fazenda Nacional (Certidão Negativa de Débito - CND), com o FGTS (Certificado de Regularidade do FGTS) e Certidão de Débitos Trabalhistas.

8.4 – A contratante não incidirá em mora quanto ao atraso do pagamento em face do não cumprimento pela Contratada das obrigações acima descritas ou de qualquer outra causa que esta deu azo.

8.5 – O pagamento somente será efetuado após o adimplemento das obrigações contratuais pertinentes, conforme art. 40, § 3º, Lei nº 8.666/93.

CLÁUSULA NONA – DO CRONOGRAMA DE DESEMBOLSO

9.1 – As regras acerca do cronograma de desembolso são as estabelecidas no Termo de Referência, anexo a este Contrato.

CLÁUSULA DÉCIMA – DO REAJUSTAMENTO

10.1 – As regras acerca do reajuste de preços do valor contratual são as estabelecidas no Termo de Referência, anexo a este Contrato.

CLÁUSULA DÉCIMA PRIMEIRA – DO EQUILÍBRIO ECONÔMICO-FINANCEIRO

11.1 – Os CONTRATANTES têm direito ao equilíbrio econômico-financeiro do contratado, procedendo-se à revisão do mesmo, a qualquer tempo, em razão de fato imprevisível ou previsível, porém com consequências incalculáveis, que onere ou desonere excessivamente as obrigações pactuadas.

11.2 – A CONTRATADA deverá formular à Administração requerimento para revisão do contrato, comprovando a ocorrência do aludido fato, acompanhado de planilha de custos comparativa entre a data da formulação da proposta e do momento do pedido de revisão, demonstrando a repercussão financeira sobre o valor pactuado.

11.3 – A planilha de custos referida no parágrafo primeiro deverá vir acompanhada de documentos comprobatórios, tais como, notas fiscais de matérias-primas, de transporte de mercadorias, lista de preços de fabricantes, alusivas à época da elaboração da proposta e do momento do pedido de revisão do contrato.

CLÁUSULA DÉCIMA SEGUNDA – DA CLASSIFICAÇÃO ORÇAMENTÁRIA

12.1 – As despesas decorrentes do presente Termo de Contrato estão programadas em dotação orçamentária própria, prevista no orçamento Municipal, para o corrente exercício financeiro, na classificação abaixo:

UNIDADE: 0606 Fundo municipal de Educação - MDE	PEDREIRAS/MA
CLASF. PROGRAMÁTICA: 12.306 0251 2.108 - Manutenção da Merenda Escolar P/Pré - Escola	Proc. 1505001202 3
NATUREZA DA DESPESA: 3.3.90.30.00- Material de Consumo	FLS. 572
	Rub. 1

12.2 – Em casos de objetos de serviços continuados, no(s) exercício(s) seguinte(s), correrão à conta dos recursos próprios para atender às despesas da mesma natureza, cuja alocação será feita no início de cada exercício financeiro.

CLÁUSULA DÉCIMA TERCEIRA – DAS OBRIGAÇÕES DA CONTRATANTE

13.1 – Acompanhar e fiscalizar a execução do contrato, bem como atestar nas notas fiscais/faturas a efetiva execução do objeto desta licitação.

13.2 – O acompanhamento e a fiscalização dos contratos firmados com os Contratados em conformidade com o disposto no art. 67 da Lei nº 8.666/93.

13.3 – Os fiscais do contrato serão responsáveis pelo acompanhamento, fiscalização e pelo atesto dos produtos contratados.

13.4 – Os contratantes se reservam ao direito de, sempre que julgar necessário, verificar, por meio de seus funcionários, se as prescrições das normas deste Termo de Referência estão sendo cumpridas pelo contratado.

13.5 – Efetuar o pagamento à CONTRATADA, de acordo com o estabelecido no Termo e Contrato ou instrumento hábil;

13.6 – Promover o acompanhamento e a fiscalização da execução do objeto, sob o aspecto quantitativo e qualitativo, anotando em registro próprio as falhas detectadas;

13.7 – Comunicar prontamente à CONTRATADA, qualquer anormalidade no objeto do Contrato, podendo recusar o recebimento, caso não esteja de acordo com as especificações e condições estabelecidas no Termo de Referência;

13.8 – Notificar previamente à CONTRATADA, quando da aplicação de penalidades;

CLÁUSULA DÉCIMA QUARTA – DAS OBRIGAÇÕES DA CONTRATADA

14.1 – Obedecer às especificações constantes no Termo de referência;

14.2 – Responsabilizar-se pela execução do objeto, ressaltando que todas as despesas de transporte e outras necessárias ao cumprimento de suas obrigações serão de responsabilidade da contratada;

14.3 – Executar o objeto dentro do prazo estipulado neste termo;

14.4 – O retardamento na execução do objeto não justificado considerar-se-á como infração contratual;

14.5 – Responsabilizar-se pelos danos causados diretamente à Administração ou a terceiros, decorrentes de sua culpa ou dolo na execução do Contrato, não excluindo ou reduzindo essa responsabilidade à fiscalização ou o acompanhamento pelo órgão interessado;

14.6 – Manter com a Contratante relação sempre formal, por escrito, ressaltados os entendimentos verbais motivados pela urgência, que deverão ser de imediato, confirmados por escrito;

14.7 – Arcar com todos os ônus e encargos decorrentes da execução do objeto do contrato, compreendidas todas as despesas incidentes direta ou indiretamente no custo, inclusive os previdenciários e fiscais, tais como impostos ou taxas, custos de deslocamento necessários a entrega dos produtos objeto deste Termo;

14.8 – Manter durante toda a execução do contrato, em compatibilidade com as obrigações assumidas, todas as condições de habilitação e qualificação exigidas no Edital de licitação, consoante o que preceitua o inciso XIII do artigo 55 da Lei nº. 8.666/93, atualizada.

14.9 – Aceitar os acréscimos e supressões do valor inicialmente estimado para entrega dos produtos, nos termos do § 1º; do art. 65 da Lei 8.666/93;

14.10 – Arcar com todas as despesas, diretas ou indiretas, decorrentes do cumprimento das obrigações assumidas.

14.11 – Garantir que a ação ou omissão, total ou parcial, da fiscalização do setor competente, não eximirá o fornecedor de total responsabilidade quanto ao cumprimento das obrigações pactuadas entre as partes.

14.12 – A assinatura do contrato por pessoa competente deverá ser efetuada em um prazo máximo de 05 (cinco) dias úteis após a notificação da Contratada, sob pena das sanções previstas no art. 81 na Lei 8.666/93.

14.13 – Efetuar a imediata correção das deficiências apontadas pela Contratante, com relação ao objeto executado.

CLÁUSULA DÉCIMA QUINTA – DA RESCISÃO DO CONTRATO

15.1 – A inexecução total ou parcial do contrato enseja a sua rescisão, se houver uma das ocorrências prescritas nos artigos 77 a 81 da Lei no. 8.666/93, de 21 de junho de 1993.

15.2 – Constitui motivo para rescisão do Contrato:

a) O não cumprimento de cláusulas contratuais, especificações e prazos;

PEDREIRAS/MA
Proc. 150900.21202_3
FLS. 573
Rub. 2

- b) O cumprimento irregular de cláusulas contratuais, especificações e lentidão do seu cumprimento, levando a Administração a comprovar a impossibilidade da conclusão dos serviços ou fornecimento nos prazos estipulados;
- c) A paralisação do fornecimento, sem justa causa e prévia comunicação à Administração;
- d) O desatendimento das determinações regulares da autoridade designada para acompanhar e fiscalizar a sua execução, assim como as de seus superiores;
- e) O cometimento reiterado de faltas na sua execução, anotadas na forma do parágrafo primeiro do artigo 67 da Lei no. 8.666, de 21 de junho de 1993;
- f) A decretação da falência ou instauração da insolvência civil;
- g) A dissolução da sociedade ou o falecimento do contratado;
- h) A alteração social ou a modificação da finalidade ou da estrutura da empresa que prejudique a execução do Contrato;
- i) Razões de interesse público, de alta relevância e amplo conhecimento justificadas e determinadas pela máxima autoridade Administrativa a que está subordinado o contratante e exaradas no processo Administrativo a que se refere o Contrato;
- j) A supressão, por parte da Administração, do objeto, acarretando modificações do valor inicial do Contrato além do limite permitido no parágrafo primeiro do artigo 65 da Lei no. 8.666, de 21 de junho de 1993;
- k) A suspensão de sua execução por ordem escrita da Administração, por prazo superior a 120 (cento e vinte) dias, salvo em caso de calamidade pública, grave perturbação da ordem interna ou guerra, ou ainda por repetidas suspensões que totalizem o mesmo prazo, independentemente do pagamento obrigatório de indenizações pelas sucessivas e contratualmente imprevistas desmobilizações e mobilizações e outras previstas, assegurado ao contratado, nesses casos, o direito de optar pela suspensão do cumprimento das obrigações assumidas até que seja normalizada a situação;
- l) O atraso superior a 90 (noventa) dias dos pagamentos devidos pela Administração decorrentes da execução do objeto ou parcelas destes já recebidos ou executados, salvo em caso de calamidade pública, grave perturbação da ordem interna ou guerra assegurado ao contratado o direito de optar pela suspensão do cumprimento de suas obrigações até que seja normalizada a situação;
- m) A não liberação, por parte da Administração, de área, local ou objeto para execução do objeto, nos prazos contratuais, bem como das fontes de materiais naturais especificadas nos projetos;
- n) A ocorrência de caso fortuito ou força maior, regularmente comprovada, impeditiva da execução do contrato.
- o) O descumprimento do disposto no inciso V do art. 27, sem prejuízo das sanções penais cabíveis.
- p) A subcontratação total ou parcial do seu objeto, a associação do contratado com outrem, a cessão ou transferência, total ou parcial da posição contratual, bem como a fusão, cisão ou incorporação, que implique violação da Lei de Licitações ou prejudique a regular execução do contrato.

CLÁUSULA DÉCIMA SEXTA – DAS PENALIDADES CONTRATUAIS

16.1 – Pela inexecução total ou parcial deste instrumento, a **CONTRATANTE** poderá, garantida a prévia defesa, aplicar à **CONTRATADA** as seguintes sanções, segundo a gravidade da falta cometida:

a) **Advertência** escrita: quando se tratar de infração leve, a juízo da fiscalização, no caso de descumprimento das obrigações e responsabilidades assumidas neste contrato ou, ainda, no caso de outras ocorrências que possam acarretar prejuízos à **CONTRATANTE**, desde que não caiba a aplicação de sanção mais grave

b) **Multa** de:

PEDREIRAS/MA
Proc. 1508002/2023
FLS. 574
Rub. _____

- i) 0,03% (três centésimos por cento) por dia sobre o valor dos produtos ou serviço entregues com atraso, decorridos 30 (trinta) dias de atraso o **CONTRATANTE** poderá decidir pela continuidade da multa ou pela rescisão, em razão da inexecução total;
- ii) 0,06% (seis centésimos por cento) por dia sobre o valor do fato ocorrido, para ocorrências de atrasos em qualquer outro prazo previsto neste instrumento, não abrangido pelas demais alíneas;
- iii) 5 % (cinco por cento) sobre o valor global atualizado do contrato, pela não manutenção das condições de habilitação e qualificação exigidas no instrumento convocatório;
- iv) 20 % (vinte por cento) sobre o valor do contrato, nas hipóteses de recusa na assinatura do contrato, rescisão contratual por inexecução do contrato, caracterizando-se quando houver reiterado descumprimento de obrigações contratuais, entrega inferior a 50% (cinquenta por cento) do contratado, atraso superior ao prazo limite de trinta dias, estabelecido na alínea "a", ou os produtos ou serviços forem entregues fora das especificações constantes do Termo de Referência e da proposta da **CONTRATADA**;
- c) **Suspensão** temporária de participar em licitação e impedimento de contratar com a Administração, pelo prazo não superior a 2 (dois) anos;
- d) **Declaração de Inidoneidade** para licitar ou contratar com a Administração Pública enquanto perdurarem os motivos que determinaram sua punição ou até que seja promovida a sua reabilitação perante a própria autoridade que aplicou a penalidade, que será concedida sempre que o contratado ressarcir a Administração pelos prejuízos resultantes e após decorrido o prazo da sanção aplicada com base no inciso anterior.

CLÁUSULA DÉCIMA SÉTIMA – DA GARANTIA DE EXECUÇÃO

17.1 – As regras acerca da prestação de garantia na presente contratação são as estabelecidas no Termo de Referência, anexo a este Contrato.

CLÁUSULA DÉCIMA OITAVA – DA RESPONSABILIDADE CIVIL

18.1 – A **CONTRATADA** responderá por perdas e danos que vier a sofrer a **CONTRATANTE**, ou terceiros em razão de ação ou omissão dolosa ou culposa da **CONTRATADA** ou de seus prepostos, independentemente de outras cominações contratuais ou legais a que estiver sujeita.

CLÁUSULA DÉCIMA NONA – DOS CASOS OMISSOS

19.1 – Os casos omissos serão decididos pela **CONTRATANTE**, segundo as disposições contidas na Lei nº 8.666, de 1993, na Lei nº 10.520, de 2002 e demais normas federais aplicáveis e, subsidiariamente, segundo as disposições contidas na Lei nº 8.078, de 1990 – Código de Defesa do Consumidor – e normas e princípios gerais dos contratos.

CLÁUSULA VIGÉSIMA – SUBCONTRATAÇÃO

20.1 – É vedada a subcontratação total ou parcial do objeto, associação da **CONTRATADA** com outrem, a cessão ou transferência, total ou parcial do contrato, bem como a fusão, cisão ou incorporação da **CONTRATADA**, não se responsabilizando a **CONTRATANTE** por nenhum compromisso assumido por aquela com terceiros

20.2 – É permitida a subcontratação de bens/serviços de natureza acessória e instrumental, pelos quais a **CONTRATADA** manter-se-á integralmente responsável.

CLÁUSULA VIGÉSIMA PRIMEIRA – DAS DISPOSIÇÕES FINAIS

21.1 – O presente contrato é regido pela Lei 8.666/93, Lei 10.520/02, Lei Complementar 123/06 e demais diplomas legais.

21.2 – Para dirimir as questões deste Contrato fica eleito o foro de Senador La Rocque - MA. E por estarem assim acordados, assinam o presente Contrato, em 03 (três) vias, de igual teor e forma na presença das duas testemunhas abaixo assinadas.

Senador La Rocque – MA, 06 de Março de 2023.

PEDREIRAS/MA	
Proc.	190000202 3
FLS.	576
Rub.	2

SECRETARIA MUN. DE EDUCAÇÃO, CULT., TURISMO DESPORTO E LAZER

Francisquinha Menis da Silva Miranda

CPF: 440.354.621-87

Portaria nº 49/2022.

CONTRATANTE

LUIS ANTONIO

MENDONCA:80

646310178

Assinado de forma digital

por LUIS ANTONIO

MENDONCA:80646310178

Dados: 2023.03.06 17:04:33

-03'00'

L A MENDONÇA - EPP

CNPJ: 26.595.749/0001-12

Luís Antônio Mendonça

CPF: 806.463.101-78

CONTRATADA

Testemunhas:

Nome: _____ CPF nº _____

Nome: _____ CPF nº _____

CONTRATO Nº 119/2023

PEDREIRAS/MA
Proc. 1505002/2023
FLS. 599
Rub. _____

DADOS DO CONTRATO	
Nº PROCESSO ADMINISTRATIVO:	029/2023
Nº PROCESSO DE CONTRATAÇÃO:	004/2023
Nº ATA DE REGISTRO DE PREÇOS	029.02/2023
MODALIDADE:	PREGÃO ELETRÔNICO
CONTRATANTE:	SECRETARIA MUN. DE EDUCAÇÃO, CULT., TURISMO DESPORTO E LAZER
CONTRATADO:	L A MENDONÇA - EPP
OBJETO:	AQUISIÇÃO DE GÊNEROS ALIMENTÍCIOS DIVERSOS, DESTINADO A COMPOSIÇÃO DA MERENDA ESCOLAR, NAS ESCOLAS, CRECHES DA REDE MUNICIPAL DE ENSINO, TANTO NA ZONA RURAL QUANTO NA ZONA URBANA DO MUNICÍPIO DE SENADOR LA ROCQUE - MA
VALOR TOTAL DO CONTRATO:	R\$ 7.133,00 (sete mil e cento e trinta e três reais)
SERVIDOR FISCAL DO CONTRATO:	Pedro Ronaldo da silva vale
VIGÊNCIA INICIAL:	06/03/2023
VIGÊNCIA FINAL	31/12/2023

DADOS DO CONTRATANTE			
NOME:	SECRETARIA MUN. DE EDUCAÇÃO, CULT., TURISMO DESPORTO E LAZER	CNPJ:	01.598.970/0001-01
ENDEREÇO:	Av. Mota e Silva s/n	BAIRRO:	Centro
CIDADE:	Senador La Rocque	ESTADO:	Maranhão
REPRESENTANTE:	Francisquinha Menes da Silva Miranda	CPF:	440.354.621-87

DADOS DO CONTRATADO			
RAZÃO SOCIAL:	L A MENDONÇA - EPP	CPF/CNPJ:	26.595.749/0001-12
ENDEREÇO:	RUA JOAQUIM SANTOS, Nº 13	BAIRRO:	JARDIM SÃO CRISTÓVÃO
CIDADE:	SÃO LUÍS	ESTADO:	MARANHÃO
CONTATO:	(98) 99146-9943	E-MAIL:	lamendoncagrup@hotmai.com
REPRESENTANTE:	Luís Antônio Mendonça	CPF:	806.463.101-78

DADOS DO BANCÁRIO	
banco:	Banco do brasil 001
Agencia:	2984-8
Conta corrente:	50.383-5
Favorecido:	L A MENDONÇA - EPP

PREÂMBULO

LUIS ANTONIO MENDONCA:8
0646310178
Assinado de forma digital por LUIS ANTONIO MENDONCA:80646310178
Dados: 2023.03.06 17:06:20 -03'00'

Prefeitura Municipal de Senador La Rocque – MA | CNPJ: 01.598.970/0001-01
Av. Mora e Silva, nº S/N, Alto da Pipira, Senador La Rocque, Maranhão, Brasil
www.senadorlarocque.ma.gov.br

Aos 06 dias do mês de Março do ano de 2023, a Prefeitura Municipal de Senador La Rocque – MA, na presença de testemunhas abaixo nomeadas acordam em assinar o presente TERMO DE CONTRATO, decorrente do Processo Administrativo em epígrafe, mediante as cláusulas e condições seguintes:

CLÁUSULA PRIMEIRA – DO OBJETO

1.1 – O presente instrumento tem por objeto AQUISIÇÃO DE GÊNEROS ALIMENTÍCIOS DIVERSOS, DESTINADO A COMPOSIÇÃO DA MERENDA ESCOLAR, NAS ESCOLAS, CRECHES DA REDE MUNICIPAL DE ENSINO, TANTO NA ZONA RURAL QUANTO NA ZONA URBANA DO MUNICÍPIO DE SENADOR LA ROCQUE - MA de acordo com as especificações e condições definidas no Termo de Referência constante no Anexo I do edital da licitação em epígrafe e em conformidade com a proposta de preço apresentada pela CONTRATADA.

CLÁUSULA SEGUNDA – DO VALOR

2.1 – O valor estimado do presente Contrato é de R\$ 7.133,00 (sete mil e cento e trinta e três reais), em conformidade com a proposta apresentada pela CONTRATADA, conforme quadro abaixo:

ITEM	DESCRIÇÃO DO ITEM	MODELO	MARCA	QTDE	VALOR UNITÁRIO	VALOR TOTAL
0013	(COTA AMPLA CONCORRÊNCIA) – CARNE BOVINA, MOÍDA - MOÍDA, FRESCA, RESFRIADA, DE COLORAÇÃO VERMELHA E BRILHANTE, ELÁSTICA, FIRME, ISENTA DE GORDURA APARENTE, SEBO E SIMILARES. ODOR AGRADÁVEL. EMBALAGEM PLÁSTICA, ATÓXICA, TRANSPARENTE E NÃO VIOLADA, COM PESO MÉDIO DE 1 KG. CONTER RÓTULO COM REGISTRO DO MAPA SIF/DIPOA E DATA DE VENCIMENTO. VALIDADE MÍNIMA DE 6 (SEIS) MESES A CONTAR DA DATA DE ENTREGA DO PRODUTO.	KG	Quality Beef/ Mercurio Alimentos SA	350	R\$ 20,38	R\$ 7.133,00

2.2 – No valor acima estão incluídas todas as despesas ordinárias diretas e indiretas decorrentes da execução contratual, inclusive tributos e/ou impostos, encargos sociais, trabalhistas, previdenciários, fiscais e comerciais incidentes, taxa de administração, frete, seguro e outros necessários ao cumprimento integral do objeto da contratação.

2.3 – Os valores e quantitativos acima são meramente estimativos, de forma que os pagamentos devidos à CONTRATADA dependerão dos quantitativos efetivamente executados.

CLÁUSULA TERCEIRA – DA VINCULAÇÃO

3.1 – Integram o presente Contrato, independente de transcrição:

I - Edital do Pregão Eletrônico Nº 004/2023

II - Proposta, documentos anexos e lances, firmados pela CONTRATADA na presente licitação.

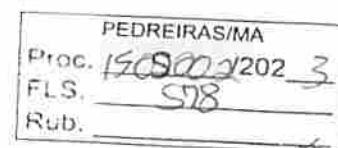

CLÁUSULA QUARTA – DO PRAZO DE VIGÊNCIA DO CONTRATO

4.1 – O prazo de vigência deste Termo de Contrato é aquele fixado no Termo de Referência do procedimento em epígrafe, com início na data de 06/03/2023, e encerramento em 31/12/2023, e somente poderá ser prorrogado nos termos do artigo 57, § 1º, da Lei n. 8.666, de 1993.

4.2 – Em se tratando de serviço de natureza continuada, o presente contrato poderá ser prorrogado por iguais e sucessivos períodos, por interesse das partes, até o limite de 60 (sessenta) meses, através de termo aditivo, conforme disposições do art. 57 da Lei nº 8.666/93 e suas alterações posteriores, com redação dada pela Lei nº 9.648/98, desde que haja autorização formal da autoridade competente e observados os seguintes requisitos:

- Os serviços tenham sido prestados regularmente;
- Esteja formalmente demonstrado que a forma de prestação dos serviços tem natureza continuada;

- c) Seja juntado relatório que discorra sobre a execução do contrato, com informações de que os serviços tenham sido prestados regularmente;
- d) Seja juntada justificativa e motivo, por escrito, de que a Administração mantém interesse na realização do serviço;
- e) Seja comprovado que o valor do contrato permaneça economicamente vantajoso para a Administração;
- f) Haja manifestação expressa da contratada informando o interesse na prorrogação;
- g) Seja comprovado que o contratado mantém as condições iniciais de habilitação.

4.3 – Havendo necessidade o contrato poderá sofrer acréscimos e supressões de até 25% (vinte e cinco por cento) do valor inicial atualizado do contrato, conforme previsto no artigo 65, §1º, da Lei Federal nº 8.666/93.

4.4 – 2.2. A **CONTRATADA** não tem direito subjetivo à prorrogação contratual.

CLÁUSULA QUINTA – DO PRAZO E REGIME DE EXECUÇÃO

5.1 – O regime de execução do objeto a ser executado pela **CONTRATADA**, os materiais que serão empregados e a fiscalização pela **CONTRATANTE** são aqueles previstos no Termo de Referência, anexo do Edital.

5.2 – O local e prazo de execução do objeto será aquele definido na “Ordem de Fornecimento/Serviço”, conforme prazos mínimos estabelecidos no Termo de Referência do Edital de Licitação em epígrafe.

5.3 – A forma de execução do objeto respeitará os critérios estabelecidos no Termo de Referência do Edital de Licitação em epígrafe, devendo a **CONTRATADA** observar todas as cláusulas ali estabelecidas e que integram o presente Termo de Contrato.

CLÁUSULA SEXTA – DO RECEBIMENTO

6.1 – O recebimento objeto será feito nos termos do Art. 73 a 76 da Lei 8.666/93, sendo o objeto executado diferente das especificações ou apresentarem defeitos, serão considerados não entregues.

6.2 – A **CONTRATANTE** poderá rejeitar, no todo ou em parte, o objeto em desacordo com as especificações e condições deste Termo de Referência, do Edital e do Contrato.

6.3 – Caso o objeto seja executado com avarias ou em desacordo com as especificações técnicas ou problema de qualidade, a **CONTRATADA** deverá repô-lo devidamente corrigido em até 24 (vinte e quatro) horas, após notificação do **CONTRATANTE** durante a vigência do contrato, a partir daí sujeitando-se às penalidades cabíveis.

CLÁUSULA SÉTIMA – DA FISCALIZAÇÃO

7.1 – Fiscalização e acompanhamento da entrega dos produtos ou execução dos serviços, será feita pelo servidor **Pedro Ronaldo da Silva Vale**, ou outros representantes, especialmente designados, que anotará em registro próprio todas as ocorrências, determinando o que for necessário à regularização das faltas ou defeitos observados na forma do Artigo 67, da Lei nº 8.666/93.

7.2 – As decisões e providências que ultrapassarem a competência do servidor ou comissão de recebimento deverão ser adotadas por seus superiores em tempo hábil para a adoção das medidas convenientes à Administração.

7.3 – A fiscalização de que trata esta cláusula não exclui nem reduz a responsabilidade da **CONTRATADA** pelos danos causados à **CONTRATANTE** ou a terceiros, resultantes de ação ou omissão culposa ou dolosa de quaisquer de seus empregados ou prepostos

CLÁUSULA OITAVA – DAS CONDIÇÕES DE PAGAMENTO

8.1 – O pagamento à **CONTRATADA** será efetuada pela Prefeitura Municipal, mediante a apresentação de nota fiscal, devidamente atestada pelo setor competente, bem como as certidões de regularidade junto à Receita Federal do Brasil/Previdência, Trabalhistas, FGTS, Estado (dívida ativa e tributos), Município e será feito na modalidade de transferência online exclusivamente em conta bancária da Contratada.

PEDREIRAS/MA	
Proc.	60500/2023
FLS.	579
Ass.	

8.2 – O pagamento deverá ser efetuado em PARCELAS PROPORCIONAIS a execução do objeto, não devendo estar vinculado a liquidação total do empenho.

8.3 – Para fazer jus ao pagamento, a Contratada deverá apresentar junto às notas fiscais, comprovação de sua adimplência com a Fazenda Municipal e Estadual, Seguridade Social e Fazenda Nacional (Certidão Negativa de Débito - CND), com o FGTS (Certificado de Regularidade do FGTS) e Certidão de Débitos Trabalhistas.

8.4 – A contratante não incidirá em mora quanto ao atraso do pagamento em face do não cumprimento pela Contratada das obrigações acima descritas ou de qualquer outra causa que esta deu azo.

8.5 – O pagamento somente será efetuado após o adimplemento das obrigações contratuais pertinentes, conforme art. 40, § 3º, Lei nº 8.666/93.

CLÁUSULA NONA – DO CRONOGRAMA DE DESEMBOLSO

9.1 – As regras acerca do cronograma de desembolso são as estabelecidas no Termo de Referência, anexo a este Contrato.

CLÁUSULA DÉCIMA – DO REAJUSTAMENTO

10.1 – As regras acerca do reajuste de preços do valor contratual são as estabelecidas no Termo de Referência, anexo a este Contrato.

CLÁUSULA DÉCIMA PRIMEIRA – DO EQUILÍBRIO ECONÔMICO-FINANCEIRO

11.1 – Os CONTRATANTES têm direito ao equilíbrio econômico-financeiro do contratado, procedendo-se à revisão do mesmo, a qualquer tempo, em razão de fato imprevisível ou previsível, porém com consequências incalculáveis, que onere ou desonere excessivamente as obrigações pactuadas.

11.2 – A CONTRATADA deverá formular à Administração requerimento para revisão do contrato, comprovando a ocorrência do aludido fato, acompanhado de planilha de custos comparativa entre a data da formulação da proposta e do momento do pedido de revisão, demonstrando a repercussão financeira sobre o valor pactuado.

11.3 – A planilha de custos referida no parágrafo primeiro deverá vir acompanhada de documentos comprobatórios, tais como, notas fiscais de matérias-primas, de transporte de mercadorias, lista de preços de fabricantes, alusivas à época da elaboração da proposta e do momento do pedido de revisão do contrato.

CLÁUSULA DÉCIMA SEGUNDA – DA CLASSIFICAÇÃO ORÇAMENTÁRIA

12.1 – As despesas decorrentes do presente Termo de Contrato estão programadas em dotação orçamentária própria, prevista no orçamento Municipal, para o corrente exercício financeiro, na classificação abaixo:

UNIDADE: 0606 Fundo municipal de Educação - MDE

CLASF. PROGRAMÁTICA: 12.306 0251 2.105 - Manutenção da Merenda Escolar P/ EJA

NATUREZA DA DESPESA: 3.3.90.30.00– Material de Consumo

12.2 – Em casos de objetos de serviços continuados, no(s) exercício(s) seguinte(s), correrão à conta dos recursos próprios para atender às despesas da mesma natureza, cuja alocação será feita no início de cada exercício financeiro.

CLÁUSULA DÉCIMA TERCEIRA – DAS OBRIGAÇÕES DA CONTRATANTE

13.1 – Acompanhar e fiscalizar a execução do contrato, bem como atestar nas notas fiscais/faturas a efetiva execução do objeto desta licitação.

13.2 – O acompanhamento e a fiscalização dos contratos firmados com os Contratados em conformidade com o disposto no art. 67 da Lei nº 8.666/93.

13.3 – Os fiscais do contrato serão responsáveis pelo acompanhamento, fiscalização e pelo atesto dos produtos contratados.

13.4 – Os contratantes se reservam ao direito de, sempre que julgar necessário, verificar, por meio de seus funcionários, se as prescrições das normas deste Termo de Referência estão sendo cumpridas pelo contratado.

13.5 – Efetuar o pagamento à CONTRATADA, de acordo com o estabelecido no Termo e Contrato ou instrumento hábil;

13.6 – Promover o acompanhamento e a fiscalização da execução do objeto, sob o aspecto quantitativo e qualitativo, anotando em registro próprio as falhas detectadas;

13.7 – Comunicar prontamente à CONTRATADA, qualquer anormalidade no objeto do Contrato, podendo recusar o recebimento, caso não esteja de acordo com as especificações e condições estabelecidas no Termo de Referência;

13.8 – Notificar previamente à CONTRATADA, quando da aplicação de penalidades;

CLÁUSULA DÉCIMA QUARTA – DAS OBRIGAÇÕES DA CONTRATADA

14.1 – Obedecer às especificações constantes no Termo de referência;

14.2 – Responsabilizar-se pela execução do objeto, ressaltando que todas as despesas de transporte e outras necessárias ao cumprimento de suas obrigações serão de responsabilidade da contratada;

14.3 – Executar o objeto dentro do prazo estipulado neste termo;

14.4 – O retardamento na execução do objeto não justificado considerar-se-á como infração contratual;

14.5 – Responsabilizar-se pelos danos causados diretamente à Administração ou a terceiros, decorrentes de sua culpa ou dolo na execução do Contrato, não excluindo ou reduzindo essa responsabilidade à fiscalização ou o acompanhamento pelo órgão interessado;

14.6 – Manter com a Contratante relação sempre formal, por escrito, ressalvados os entendimentos verbais motivados pela urgência, que deverão ser de imediato, confirmados por escrito;

14.7 – Arcar com todos os ônus e encargos decorrentes da execução do objeto do contrato, compreendidas todas as despesas incidentes direta ou indiretamente no custo, inclusive os previdenciários e fiscais, tais como impostos ou taxas, custos de deslocamento necessários a entrega dos produtos objeto deste Termo;

14.8 – Manter durante toda a execução do contrato, em compatibilidade com as obrigações assumidas, todas as condições de habilitação e qualificação exigidas no Edital de licitação, consoante o que preceitua o inciso XIII do artigo 55 da Lei nº. 8.666/93, atualizada.

14.9 – Aceitar os acréscimos e supressões do valor inicialmente estimado para entrega dos produtos, nos termos do § 1º; do art. 65 da Lei 8.666/93;

14.10 – Arcar com todas as despesas, diretas ou indiretas, decorrentes do cumprimento das obrigações assumidas.

14.11 – Garantir que a ação ou omissão, total ou parcial, da fiscalização do setor competente, não eximirá o fornecedor de total responsabilidade quanto ao cumprimento das obrigações pactuadas entre as partes.

14.12 – A assinatura do contrato por pessoa competente deverá ser efetuada em um prazo máximo de 05 (cinco) dias úteis após a notificação da Contratada, sob pena das sanções previstas no art. 81 na Lei 8.666/93.

14.13 – Efetuar a imediata correção das deficiências apontadas pela Contratante, com relação ao objeto executado.

CLÁUSULA DÉCIMA QUINTA – DA RESCISÃO DO CONTRATO

15.1 – A inexecução total ou parcial do contrato enseja a sua rescisão, se houver uma das ocorrências prescritas nos artigos 77 a 81 da Lei no. 8.666/93, de 21 de junho de 1993.

15.2 – Constitui motivo para rescisão do Contrato:

a) O não cumprimento de cláusulas contratuais, especificações e prazos;

PEDREIRAS/MA
Proc. 1905002/2023
FLS. 581
S. b. _____

- b) O cumprimento irregular de cláusulas contratuais, especificações e lentidão do seu cumprimento, levando a Administração a comprovar a impossibilidade da conclusão dos serviços ou fornecimento nos prazos estipulados;
- c) A paralisação do fornecimento, sem justa causa e prévia comunicação à Administração;
- d) O desatendimento das determinações regulares da autoridade designada para acompanhar e fiscalizar a sua execução, assim como as de seus superiores;
- e) O cometimento reiterado de faltas na sua execução, anotadas na forma do parágrafo primeiro do artigo 67 da Lei no. 8.666, de 21 de junho de 1993;
- f) A decretação da falência ou instauração da insolvência civil;
- g) A dissolução da sociedade ou o falecimento do contratado;
- h) A alteração social ou a modificação da finalidade ou da estrutura da empresa que prejudique a execução do Contrato;
- i) Razões de interesse público, de alta relevância e amplo conhecimento justificadas e determinadas pela máxima autoridade Administrativa a que está subordinado o contratante e exaradas no processo Administrativo a que se refere o Contrato;
- j) A supressão, por parte da Administração, do objeto, acarretando modificações do valor inicial do Contrato além do limite permitido no parágrafo primeiro do artigo 65 da Lei no. 8.666, de 21 de junho de 1993;
- k) A suspensão de sua execução por ordem escrita da Administração, por prazo superior a 120 (cento e vinte) dias, salvo em caso de calamidade pública, grave perturbação da ordem interna ou guerra, ou ainda por repetidas suspensões que totalizem o mesmo prazo, independentemente do pagamento obrigatório de indenizações pelas sucessivas e contratualmente imprevistas desmobilizações e mobilizações e outras previstas, assegurado ao contratado, nesses casos, o direito de optar pela suspensão do cumprimento das obrigações assumidas até que seja normalizada a situação;
- l) O atraso superior a 90 (noventa) dias dos pagamentos devidos pela Administração decorrentes da execução do objeto ou parcelas destes já recebidos ou executados, salvo em caso de calamidade pública, grave perturbação da ordem interna ou guerra assegurado ao contratado o direito de optar pela suspensão do cumprimento de suas obrigações até que seja normalizada a situação;
- m) A não liberação, por parte da Administração, de área, local ou objeto para execução do objeto, nos prazos contratuais, bem como das fontes de materiais naturais especificadas nos projetos;
- n) A ocorrência de caso fortuito ou força maior, regularmente comprovada, impeditiva da execução do contrato.
- o) O descumprimento do disposto no inciso V do art. 27, sem prejuízo das sanções penais cabíveis.
- p) A subcontratação total ou parcial do seu objeto, a associação do contratado com outrem, a cessão ou transferência, total ou parcial da posição contratual, bem como a fusão, cisão ou incorporação, que implique violação da Lei de Licitações ou prejudique a regular execução do contrato.

CLÁUSULA DÉCIMA SEXTA – DAS PENALIDADES CONTRATUAIS

16.1 – Pela inexecução total ou parcial deste instrumento, a **CONTRATANTE** poderá, garantida a prévia defesa, aplicar à **CONTRATADA** as seguintes sanções, segundo a gravidade da falta cometida:

a) **Advertência** escrita: quando se tratar de infração leve, a juízo da fiscalização, no caso de descumprimento das obrigações e responsabilidades assumidas neste contrato ou, ainda, no caso de outras ocorrências que possam acarretar prejuízos à **CONTRATANTE**, desde que não caiba a aplicação de sanção mais grave

b) **Multa** de:

- i) 0,03% (três centésimos por cento) por dia sobre o valor dos produtos ou serviço entregues com atraso, decorridos 30 (trinta) dias de atraso o **CONTRATANTE** poderá decidir pela continuidade da multa ou pela rescisão, em razão da inexecução total;
- ii) 0,06% (seis centésimos por cento) por dia sobre o valor do fato ocorrido, para ocorrências de atrasos em qualquer outro prazo previsto neste instrumento, não abrangido pelas demais alíneas;
- iii) 5 % (cinco por cento) sobre o valor global atualizado do contrato, pela não manutenção das condições de habilitação e qualificação exigidas no instrumento convocatório;
- iv) 20 % (vinte por cento) sobre o valor do contrato, nas hipóteses de recusa na assinatura do contrato, rescisão contratual por inexecução do contrato, caracterizando-se quando houver reiterado descumprimento de obrigações contratuais, entrega inferior a 50% (cinquenta por cento) do contratado, atraso superior ao prazo limite de trinta dias, estabelecido na alínea "a", ou os produtos ou serviços forem entregues fora das especificações constantes do Termo de Referência e da proposta da **CONTRATADA**;

c) **Suspensão** temporária de participar em licitação e impedimento de contratar com a Administração, pelo prazo não superior a 2 (dois) anos;

d) **Declaração de Inidoneidade** para licitar ou contratar com a Administração Pública enquanto perdurarem os motivos que determinaram sua punição ou até que seja promovida a sua reabilitação perante a própria autoridade que aplicou a penalidade, que será concedida sempre que o contratado ressarcir a Administração pelos prejuízos resultantes e após decorrido o prazo da sanção aplicada com base no inciso anterior.

CLÁUSULA DÉCIMA SÉTIMA – DA GARANTIA DE EXECUÇÃO

17.1 – As regras acerca da prestação de garantia na presente contratação são as estabelecidas no Termo de Referência, anexo a este Contrato.

CLÁUSULA DÉCIMA OITAVA – DA RESPONSABILIDADE CIVIL

18.1 – A **CONTRATADA** responderá por perdas e danos que vier a sofrer a **CONTRATANTE**, ou terceiros em razão de ação ou omissão dolosa ou culposa da **CONTRATADA** ou de seus prepostos, independentemente de outras cominações contratuais ou legais a que estiver sujeita.

CLÁUSULA DÉCIMA NONA – DOS CASOS OMISSOS

19.1 – Os casos omissos serão decididos pela **CONTRATANTE**, segundo as disposições contidas na Lei nº 8.666, de 1993, na Lei nº 10.520, de 2002 e demais normas federais aplicáveis e, subsidiariamente, segundo as disposições contidas na Lei nº 8.078, de 1990 – Código de Defesa do Consumidor – e normas e princípios gerais dos contratos.

CLÁUSULA VIGÉSIMA – SUBCONTRATAÇÃO

20.1 – É vedada a subcontratação total ou parcial do objeto, associação da **CONTRATADA** com outrem, a cessão ou transferência, total ou parcial do contrato, bem como a fusão, cisão ou incorporação da **CONTRATADA**, não se responsabilizando a **CONTRATANTE** por nenhum compromisso assumido por aquela com terceiros

20.2 – É permitida a subcontratação de bens/serviços de natureza acessória e instrumental, pelos quais a **CONTRATADA** manter-se-á integralmente responsável.

CLÁUSULA VIGÉSIMA PRIMEIRA – DAS DISPOSIÇÕES FINAIS

21.1 – O presente contrato é regido pela Lei 8.666/93, Lei 10.520/02, Lei Complementar 123/06 e demais diplomas legais.

PEDREIRAS/MA	
Proc.	19030021202_3
FLS.	583
P. d.	

21.2 – Para dirimir as questões deste Contrato fica eleito o foro de Senador La Rocque - MA. E por estarem assim acordes, assinam o presente Contrato, em 03 (três) vias, de igual teor e forma na presença das duas testemunhas abaixo assinadas.

Senador La Rocque – MA, 06 de Março de 2023.

PEDREIRAS/MA	
Proc.	1505002/2023
FLS.	584
Ass.	

SECRETARIA MUN. DE EDUCAÇÃO, CULT., TURISMO DESPORTO E LAZER

Francisquinha Menis da Silva Miranda

CPF: 440.354.621-87

Portaria nº 49/2022.

CONTRATANTE

LUIS ANTONIO Assinado de forma digital
por LUIS ANTONIO
MENDONÇA:80 MENDONÇA:80646310178
646310178 Dados: 2023.03.06 17:07:47
-03'00'

L A MENDONÇA - EPP

CNPJ: 26.595.749/0001-12

Luís Antônio Mendonça

CPF: 806.463.101-78

CONTRATADA

Testemunhas:

Nome: _____ CPF nº _____

Nome: _____ CPF nº _____

CONTRATO Nº 120/2023

PEDREIRAS/MA
Proc. 15080021202-3
FLS. 585
Rub. _____

DADOS DO CONTRATO	
Nº PROCESSO ADMINISTRATIVO:	029/2023
Nº PROCESSO DE CONTRATAÇÃO:	004/2023
Nº ATA DE REGISTRO DE PREÇOS	029.02/2023
MODALIDADE:	PREGÃO ELETRÔNICO
CONTRATANTE:	SECRETARIA MUN. DE EDUCAÇÃO, CULT., TURISMO DESPORTO E LAZER
CONTRATADO:	L A MENDONÇA - EPP
OBJETO:	AQUISIÇÃO DE GÊNEROS ALIMENTÍCIOS DIVERSOS, DESTINADO A COMPOSIÇÃO DA MERENDA ESCOLAR, NAS ESCOLAS, CRECHES DA REDE MUNICIPAL DE ENSINO, TANTO NA ZONA RURAL QUANTO NA ZONA URBANA DO MUNICÍPIO DE SENADOR LA ROCQUE - MA
VALOR TOTAL DO CONTRATO:	R\$ 36.113,36 (Trinta e Seis Mil Cento e Treze Reais e Trinta e Seis Centavos)
SERVIDOR FISCAL DO CONTRATO:	Pedro Ronaldo da silva vale
VIGÊNCIA INICIAL:	06/03/2023
VIGÊNCIA FINAL	31/12/2023

DADOS DO CONTRATANTE			
NOME:	SECRETARIA MUN. DE EDUCAÇÃO, CULT., TURISMO DESPORTO E LAZER	CNPJ:	01.598.970/0001-01
ENDEREÇO:	Av. Mota e Silva s/n	BAIRRO:	Centro
CIDADE:	Senador La Rocque	ESTADO:	Maranhão
REPRESENTANTE:	Francisquinha Menes da Silva Miranda	CPF:	440.354.621-87

DADOS DO CONTRATADO			
RAZÃO SOCIAL:	L A MENDONÇA - EPP	CPF/CNPJ:	26.595.749/0001-12
ENDEREÇO:	RUA JOAQUIM SANTOS, Nº 13	BAIRRO:	JARDIM SÃO CRISTÓVÃO
CIDADE:	SÃO LUÍS	ESTADO:	MARANHÃO
CONTATO:	(98) 99146-9943	E-MAIL:	lamendoncagrupo@hotmail.com
REPRESENTANTE:	Luís Antônio Mendonça	CPF:	806.463.101-78

DADOS DO BANCÁRIO	
banco:	Banco do brasil 001
Agencia:	2984-8
Conta corrente:	50.383-5
Favorecido:	L A MENDONÇA - EPP

PREÂMBULO

LUIS ANTONIO
MENDONCA:80
646310178

Assinado de forma digital
por LUIS ANTONIO
MENDONCA:80646310178
Dados: 2023.03.06 16:57:21
-03'00'

Prefeitura Municipal de Senador La Rocque – MA | CNPJ: 01.598.970/0001-01
Av. Mora e Silva, nº S/N, Alto da Pipira, Senador La Rocque, Maranhão, Brasil
www.senadorlarocque.ma.gov.br

Aos 06 dias do mês de Março do ano de 2023, a Prefeitura Municipal de Senador La Rocque – MA, na presença de testemunhas abaixo nomeadas acordam em assinar o presente TERMO DE CONTRATO, decorrente do Processo Administrativo em epígrafe, mediante as cláusulas e condições seguintes:

CLÁUSULA PRIMEIRA – DO OBJETO

1.1 – O presente instrumento tem por objeto AQUISIÇÃO DE GÊNEROS ALIMENTÍCIOS DIVERSOS, DESTINADO A COMPOSIÇÃO DA MERENDA ESCOLAR, NAS ESCOLAS, CRECHES DA REDE MUNICIPAL DE ENSINO, TANTO NA ZONA RURAL QUANTO NA ZONA URBANA DO MUNICÍPIO DE SENADOR LA ROCQUE - MA de acordo com as especificações e condições definidas no Termo de Referência constante no Anexo I do edital da licitação em epígrafe e em conformidade com a proposta de preço apresentada pela **CONTRATADA**.

CLÁUSULA SEGUNDA – DO VALOR

2.1 – O valor estimado do presente Contrato é de **R\$ 36.113,36 (Trinta e Seis Mil Cento e Treze Reais e Trinta e Seis Centavos)**, em conformidade com a proposta apresentada pela **CONTRATADA**, conforme quadro abaixo:

ITEM	DESCRIÇÃO DO ITEM	MODELO	MARCA	QTDE	VALOR UNITÁRIO	VALOR TOTAL
0013	(COTA AMPLA CONCORRÊNCIA) – CARNE BOVINA, MOÍDA - MOÍDA, FRESCA, RESFRIADA, DE COLORAÇÃO VERMELHA E BRILHANTE, ELÁSTICA, FIRME, ISENTA DE GORDURA APARENTE, SEBO E SIMILARES. ODOR AGRADÁVEL. EMBALAGEM PLÁSTICA, ATÓXICA, TRANSPARENTE E NÃO VIOLADA, COM PESO MÉDIO DE 1 KG. CONTER RÓTULO COM REGISTRO DO MAPA SIF/DIPOA E DATA DE VENCIMENTO. VALIDADE MÍNIMA DE 6 (SEIS) MESES A CONTAR DA DATA DE ENTREGA DO PRODUTO.	KG	Quality Beef/ Mercurio Alimentos SA	1772	R\$ 20,38	R\$ 36.113,36

2.2 – No valor acima estão incluídas todas as despesas ordinárias diretas e indiretas decorrentes da execução contratual, inclusive tributos e/ou impostos, encargos sociais, trabalhistas, previdenciários, fiscais e comerciais incidentes, taxa de administração, frete, seguro e outros necessários ao cumprimento integral do objeto da contratação.

2.3 – Os valores e quantitativos acima são meramente estimativos, de forma que os pagamentos devidos à **CONTRATADA** dependerão dos quantitativos efetivamente executados.

CLÁUSULA TERCEIRA – DA VINCULAÇÃO

3.1 – Integram o presente Contrato, independente de transcrição:

I - Edital do Pregão Eletrônico Nº 004/2023

II - Proposta, documentos anexos e lances, firmados pela **CONTRATADA** na presente licitação.

CLÁUSULA QUARTA – DO PRAZO DE VIGÊNCIA DO CONTRATO

4.1 – O prazo de vigência deste Termo de Contrato é aquele fixado no Termo de Referência do procedimento em epígrafe, com início na data de 06/03/2023, e encerramento em 31/12/2023, e somente poderá ser prorrogado nos termos do artigo 57, § 1º, da Lei n. 8.666, de 1993.

4.2 – Em se tratando de serviço de natureza continuada, o presente contrato poderá ser prorrogado por iguais e sucessivos períodos, por interesse das partes, até o limite de 60 (sessenta) meses, através de termo aditivo, conforme disposições do art. 57 da Lei nº 8.666/93 e suas alterações posteriores, com redação dada pela Lei nº 9.648/98, desde que haja autorização formal da autoridade competente e observados os seguintes requisitos:

- Os serviços tenham sido prestados regularmente;
- Esteja formalmente demonstrado que a forma de prestação dos serviços tem natureza continuada;

- c) Seja juntado relatório que discorra sobre a execução do contrato, com informações de que os serviços tenham sido prestados regularmente;
- d) Seja juntada justificativa e motivo, por escrito, de que a Administração mantém interesse na realização do serviço;
- e) Seja comprovado que o valor do contrato permaneça economicamente vantajoso para a Administração;
- f) Haja manifestação expressa da contratada informando o interesse na prorrogação;
- g) Seja comprovado que o contratado mantém as condições iniciais de habilitação.

4.3 – Havendo necessidade o contrato poderá sofrer acréscimos e supressões de até 25% (vinte e cinco por cento) do valor inicial atualizado do contrato, conforme previsto no artigo 65, §1º, da Lei Federal nº 8.666/93.

4.4 – 2.2. A **CONTRATADA** não tem direito subjetivo à prorrogação contratual.

CLÁUSULA QUINTA – DO PRAZO E REGIME DE EXECUÇÃO

5.1 – O regime de execução do objeto a ser executado pela **CONTRATADA**, os materiais que serão empregados e a fiscalização pela **CONTRATANTE** são aqueles previstos no Termo de Referência, anexo do Edital.

5.2 – O local e prazo de execução do objeto será aquele definido na “Ordem de Fornecimento/Serviço”, conforme prazos mínimos estabelecidos no Termo de Referência do Edital de Licitação em epígrafe.

5.3 – A forma de execução do objeto respeitará os critérios estabelecidos no Termo de Referência do Edital de Licitação em epígrafe, devendo a **CONTRATADA** observar todas as cláusulas ali estabelecidas e que integram o presente Termo de Contrato.

CLÁUSULA SEXTA – DO RECEBIMENTO

6.1 – O recebimento objeto será feito nos termos do Art. 73 a 76 da Lei 8.666/93, sendo o objeto executado diferente das especificações ou apresentarem defeitos, serão considerados não entregues.

6.2 – A **CONTRATANTE** poderá rejeitar, no todo ou em parte, o objeto em desacordo com as especificações e condições deste Termo de Referência, do Edital e do Contrato.

6.3 – Caso o objeto seja executado com avarias ou em desacordo com as especificações técnicas ou problema de qualidade, a **CONTRATADA** deverá repô-lo devidamente corrigido em até 24 (vinte e quatro) horas, após notificação do **CONTRATANTE** durante a vigência do contrato, a partir daí sujeitando-se às penalidades cabíveis.

CLÁUSULA SÉTIMA – DA FISCALIZAÇÃO

7.1 – Fiscalização e acompanhamento da entrega dos produtos ou execução dos serviços, será feita pelo servidor **Pedro Ronaldo da Silva Vale**, ou outros representantes, especialmente designados, que anotarão em registro próprio todas as ocorrências, determinando o que for necessário à regularização das faltas ou defeitos observados na forma do Artigo 67, da Lei nº 8.666/93.

7.2 – As decisões e providências que ultrapassarem a competência do servidor ou comissão de recebimento deverão ser adotadas por seus superiores em tempo hábil para a adoção das medidas convenientes à Administração.

7.3 – A fiscalização de que trata esta cláusula não exclui nem reduz a responsabilidade da **CONTRATADA** pelos danos causados à **CONTRATANTE** ou a terceiros, resultantes de ação ou omissão culposa ou dolosa de quaisquer de seus empregados ou prepostos

CLÁUSULA OITAVA – DAS CONDIÇÕES DE PAGAMENTO

8.1 – O pagamento à **CONTRATADA** será efetuada pela Prefeitura Municipal, mediante a apresentação de nota fiscal, devidamente atestada pelo setor competente, bem como as certidões de regularidade junto à Receita Federal do Brasil/Previdência, Trabalhistas, FGTS, Estado (dívida ativa e tributos), Município e será feito na modalidade de transferência online exclusivamente em conta bancária da Contratada.

8.2 – O pagamento deverá ser efetuado em PARCELAS PROPORCIONAIS a execução do objeto, não devendo estar vinculado a liquidação total do empenho.

8.3 – Para fazer jus ao pagamento, a Contratada deverá apresentar junto às notas fiscais, comprovação de sua adimplência com a Fazenda Municipal e Estadual, Seguridade Social e Fazenda Nacional (Certidão Negativa de Débito - CND), com o FGTS (Certificado de Regularidade do FGTS) e Certidão de Débitos Trabalhistas.

8.4 – A contratante não incidirá em mora quanto ao atraso do pagamento em face do não cumprimento pela Contratada das obrigações acima descritas ou de qualquer outra causa que esta deu azo.

8.5 – O pagamento somente será efetuado após o adimplemento das obrigações contratuais pertinentes, conforme art. 40, § 3º, Lei nº 8.666/93.

CLÁUSULA NONA – DO CRONOGRAMA DE DESEMBOLSO

9.1 – As regras acerca do cronograma de desembolso são as estabelecidas no Termo de Referência, anexo a este Contrato.

CLÁUSULA DÉCIMA – DO REAJUSTAMENTO

10.1 – As regras acerca do reajuste de preços do valor contratual são as estabelecidas no Termo de Referência, anexo a este Contrato.

CLÁUSULA DÉCIMA PRIMEIRA – DO EQUILÍBRIO ECONÔMICO-FINANCEIRO

11.1 – Os **CONTRATANTES** têm direito ao equilíbrio econômico-financeiro do contratado, procedendo-se à revisão do mesmo, a qualquer tempo, em razão de fato imprevisível ou previsível, porém com consequências incalculáveis, que onere ou desonere excessivamente as obrigações pactuadas.

11.2 – A **CONTRATADA** deverá formular à Administração requerimento para revisão do contrato, comprovando a ocorrência do aludido fato, acompanhado de planilha de custos comparativa entre a data da formulação da proposta e do momento do pedido de revisão, demonstrando a repercussão financeira sobre o valor pactuado.

11.3 – A planilha de custos referida no parágrafo primeiro deverá vir acompanhada de documentos comprobatórios, tais como, notas fiscais de matérias-primas, de transporte de mercadorias, lista de preços de fabricantes, alusivas à época da elaboração da proposta e do momento do pedido de revisão do contrato.

CLÁUSULA DÉCIMA SEGUNDA – DA CLASSIFICAÇÃO ORÇAMENTÁRIA

12.1 – As despesas decorrentes do presente Termo de Contrato estão programadas em dotação orçamentária própria, prevista no orçamento Municipal, para o corrente exercício financeiro, na classificação abaixo:

UNIDADE: 0606 Fundo municipal de Educação - MDE

CLASF. PROGRAMÁTICA: 12.306 0251 2.107 - Manutenção da Merenda Escolar P/ Ensino Fundamental

NATUREZA DA DESPESA: 3.3.90.30.00– Material de Consumo

12.2 – Em casos de objetos de serviços continuados, no(s) exercício(s) seguinte(s), correrão à conta dos recursos próprios para atender às despesas da mesma natureza, cuja alocação será feita no início de cada exercício financeiro.

CLÁUSULA DÉCIMA TERCEIRA – DAS OBRIGAÇÕES DA CONTRATANTE

13.1 – Acompanhar e fiscalizar a execução do contrato, bem como atestar nas notas fiscais/faturas a efetiva execução do objeto desta licitação.

13.2 – O acompanhamento e a fiscalização dos contratos firmados com os Contratados em conformidade com o disposto no art. 67 da Lei nº 8.666/93.

13.3 – Os fiscais do contrato serão responsáveis pelo acompanhamento, fiscalização e pelo atesto dos produtos contratados.

- 13.4 – Os contratantes se reservam ao direito de, sempre que julgar necessário, verificar, por meio de seus funcionários, se as prescrições das normas deste Termo de Referência estão sendo cumpridas pelo contratado.
- 13.5 – Efetuar o pagamento à CONTRATADA, de acordo com o estabelecido no Termo e Contrato ou instrumento hábil;
- 13.6 – Promover o acompanhamento e a fiscalização da execução do objeto, sob o aspecto quantitativo e qualitativo, anotando em registro próprio as falhas detectadas;
- 13.7 – Comunicar prontamente à CONTRATADA, qualquer anormalidade no objeto do Contrato, podendo recusar o recebimento, caso não esteja de acordo com as especificações e condições estabelecidas no Termo de Referência;
- 13.8 – Notificar previamente à CONTRATADA, quando da aplicação de penalidades;

CLÁUSULA DÉCIMA QUARTA – DAS OBRIGAÇÕES DA CONTRATADA

- 14.1 – Obedecer às especificações constantes no Termo de referência;
- 14.2 – Responsabilizar-se pela execução do objeto, ressaltando que todas as despesas de transporte e outras necessárias ao cumprimento de suas obrigações serão de responsabilidade da contratada;
- 14.3 – Executar o objeto dentro do prazo estipulado neste termo;
- 14.4 – O retardamento na execução do objeto não justificado considerar-se-á como infração contratual;
- 14.5 – Responsabilizar-se pelos danos causados diretamente à Administração ou a terceiros, decorrentes de sua culpa ou dolo na execução do Contrato, não excluindo ou reduzindo essa responsabilidade à fiscalização ou o acompanhamento pelo órgão interessado;
- 14.6 – Manter com a Contratante relação sempre formal, por escrito, ressalvados os entendimentos verbais motivados pela urgência, que deverão ser de imediato, confirmados por escrito;
- 14.7 – Arcar com todos os ônus e encargos decorrentes da execução do objeto do contrato, compreendidas todas as despesas incidentes direta ou indiretamente no custo, inclusive os previdenciários e fiscais, tais como impostos ou taxas, custos de deslocamento necessários a entrega dos produtos objeto deste Termo;
- 14.8 – Manter durante toda a execução do contrato, em compatibilidade com as obrigações assumidas, todas as condições de habilitação e qualificação exigidas no Edital de licitação, consoante o que preceitua o inciso XIII do artigo 55 da Lei nº. 8.666/93, atualizada.
- 14.9 – Aceitar os acréscimos e supressões do valor inicialmente estimado para entrega dos produtos, nos termos do § 1º; do art. 65 da Lei 8.666/93;
- 14.10 – Arcar com todas as despesas, diretas ou indiretas, decorrentes do cumprimento das obrigações assumidas.
- 14.11 – Garantir que a ação ou omissão, total ou parcial, da fiscalização do setor competente, não eximirá o fornecedor de total responsabilidade quanto ao cumprimento das obrigações pactuadas entre as partes.
- 14.12 – A assinatura do contrato por pessoa competente deverá ser efetuada em um prazo máximo de 05 (cinco) dias úteis após a notificação da Contratada, sob pena das sanções previstas no art. 81 na Lei 8.666/93.
- 14.13 – Efetuar a imediata correção das deficiências apontadas pela Contratante, com relação ao objeto executado.

CLÁUSULA DÉCIMA QUINTA – DA RESCISÃO DO CONTRATO

- 15.1 – A inexecução total ou parcial do contrato enseja a sua rescisão, se houver uma das ocorrências prescritas nos artigos 77 a 81 da Lei no. 8.666/93, de 21 de junho de 1993.
- 15.2 – Constitui motivo para rescisão do Contrato:

- a) O não cumprimento de cláusulas contratuais, especificações e prazos;

	PEDREIRAS/MA
Proc.	1908002/2023
FLS.	589
Rub.	

- b) O cumprimento irregular de cláusulas contratuais, especificações e lentidão do seu cumprimento, levando a Administração a comprovar a impossibilidade da conclusão dos serviços ou fornecimento nos prazos estipulados;
- c) A paralisação do fornecimento, sem justa causa e prévia comunicação à Administração;
- d) O desatendimento das determinações regulares da autoridade designada para acompanhar e fiscalizar a sua execução, assim como as de seus superiores;
- e) O cometimento reiterado de faltas na sua execução, anotadas na forma do parágrafo primeiro do artigo 67 da Lei no. 8.666, de 21 de junho de 1993;
- f) A decretação da falência ou instauração da insolvência civil;
- g) A dissolução da sociedade ou o falecimento do contratado;
- h) A alteração social ou a modificação da finalidade ou da estrutura da empresa que prejudique a execução do Contrato;
- i) Razões de interesse público, de alta relevância e amplo conhecimento justificadas e determinadas pela máxima autoridade Administrativa a que está subordinado o contratante e exaradas no processo Administrativo a que se refere o Contrato;
- j) A supressão, por parte da Administração, do objeto, acarretando modificações do valor inicial do Contrato além do limite permitido no parágrafo primeiro do artigo 65 da Lei no. 8.666, de 21 de junho de 1993;
- k) A suspensão de sua execução por ordem escrita da Administração, por prazo superior a 120 (cento e vinte) dias, salvo em caso de calamidade pública, grave perturbação da ordem interna ou guerra, ou ainda por repetidas suspensões que totalizem o mesmo prazo, independentemente do pagamento obrigatório de indenizações pelas sucessivas e contratualmente imprevistas desmobilizações e mobilizações e outras previstas, assegurado ao contratado, nesses casos, o direito de optar pela suspensão do cumprimento das obrigações assumidas até que seja normalizada a situação;
- l) O atraso superior a 90 (noventa) dias dos pagamentos devidos pela Administração decorrentes da execução do objeto ou parcelas destes já recebidos ou executados, salvo em caso de calamidade pública, grave perturbação da ordem interna ou guerra assegurado ao contratado o direito de optar pela suspensão do cumprimento de suas obrigações até que seja normalizada a situação;
- m) A não liberação, por parte da Administração, de área, local ou objeto para execução do objeto, nos prazos contratuais, bem como das fontes de materiais naturais especificadas nos projetos;
- n) A ocorrência de caso fortuito ou força maior, regularmente comprovada, impeditiva da execução do contrato.
- o) O descumprimento do disposto no inciso V do art. 27, sem prejuízo das sanções penais cabíveis.
- p) A subcontratação total ou parcial do seu objeto, a associação do contratado com outrem, a cessão ou transferência, total ou parcial da posição contratual, bem como a fusão, cisão ou incorporação, que implique violação da Lei de Licitações ou prejudique a regular execução do contrato.

CLÁUSULA DÉCIMA SEXTA – DAS PENALIDADES CONTRATUAIS

16.1 – Pela inexecução total ou parcial deste instrumento, a **CONTRATANTE** poderá, garantida a prévia defesa, aplicar à **CONTRATADA** as seguintes sanções, segundo a gravidade da falta cometida:

a) **Advertência** escrita: quando se tratar de infração leve, a juízo da fiscalização, no caso de descumprimento das obrigações e responsabilidades assumidas neste contrato ou, ainda, no caso de outras ocorrências que possam acarretar prejuízos à **CONTRATANTE**, desde que não caiba a aplicação de sanção mais grave

b) **Multa** de:

FEDREIRASIMA	
Proc.	1905002/2025
Fls.	590
Ass.	

- i) 0,03% (três centésimos por cento) por dia sobre o valor dos produtos ou serviço entregues com atraso, decorridos 30 (trinta) dias de atraso o **CONTRATANTE** poderá decidir pela continuidade da multa ou pela rescisão, em razão da inexecução total;
- ii) 0,06% (seis centésimos por cento) por dia sobre o valor do fato ocorrido, para ocorrências de atrasos em qualquer outro prazo previsto neste instrumento, não abrangido pelas demais alíneas;
- iii) 5 % (cinco por cento) sobre o valor global atualizado do contrato, pela não manutenção das condições de habilitação e qualificação exigidas no instrumento convocatório;
- iv) 20 % (vinte por cento) sobre o valor do contrato, nas hipóteses de recusa na assinatura do contrato, rescisão contratual por inexecução do contrato, caracterizando-se quando houver reiterado descumprimento de obrigações contratuais, entrega inferior a 50% (cinquenta por cento) do contratado, atraso superior ao prazo limite de trinta dias, estabelecido na alínea "a", ou os produtos ou serviços forem entregues fora das especificações constantes do Termo de Referência e da proposta da **CONTRATADA**;

c) **Suspensão** temporária de participar em licitação e impedimento de contratar com a Administração, pelo prazo não superior a 2 (dois) anos;

d) **Declaração de Inidoneidade** para licitar ou contratar com a Administração Pública enquanto perdurarem os motivos que determinaram sua punição ou até que seja promovida a sua reabilitação perante a própria autoridade que aplicou a penalidade, que será concedida sempre que o contratado ressarcir a Administração pelos prejuízos resultantes e após decorrido o prazo da sanção aplicada com base no inciso anterior.

CLÁUSULA DÉCIMA SÉTIMA – DA GARANTIA DE EXECUÇÃO

17.1 – As regras acerca da prestação de garantia na presente contratação são as estabelecidas no Termo de Referência, anexo a este Contrato.

CLÁUSULA DÉCIMA OITAVA – DA RESPONSABILIDADE CIVIL

18.1 – A **CONTRATADA** responderá por perdas e danos que vier a sofrer a **CONTRATANTE**, ou terceiros em razão de ação ou omissão dolosa ou culposa da **CONTRATADA** ou de seus prepostos, independentemente de outras cominações contratuais ou legais a que estiver sujeita.

CLÁUSULA DÉCIMA NONA – DOS CASOS OMISSOS

19.1 – Os casos omissos serão decididos pela **CONTRATANTE**, segundo as disposições contidas na Lei nº 8.666, de 1993, na Lei nº 10.520, de 2002 e demais normas federais aplicáveis e, subsidiariamente, segundo as disposições contidas na Lei nº 8.078, de 1990 – Código de Defesa do Consumidor – e normas e princípios gerais dos contratos.

CLÁUSULA VIGÉSIMA – SUBCONTRATAÇÃO

20.1 – É vedada a subcontratação total ou parcial do objeto, associação da **CONTRATADA** com outrem, a cessão ou transferência, total ou parcial do contrato, bem como a fusão, cisão ou incorporação da **CONTRATADA**, não se responsabilizando a **CONTRATANTE** por nenhum compromisso assumido por aquela com terceiros

20.2 – É permitida a subcontratação de bens/serviços de natureza acessória e instrumental, pelos quais a **CONTRATADA** manter-se-á integralmente responsável.

CLÁUSULA VIGÉSIMA PRIMEIRA – DAS DISPOSIÇÕES FINAIS

21.1 – O presente contrato é regido pela Lei 8.666/93, Lei 10.520/02, Lei Complementar 123/06 e demais diplomas legais.

PEDREIRAS/MA
Proc. 909002/2023
FLS. 591
Rub. A

21.2 – Para dirimir as questões deste Contrato fica eleito o foro de Senador La Rocque - MA. E por estarem assim acordes, assinam o presente Contrato, em 03 (três) vias, de igual teor e forma na presença das duas testemunhas abaixo assinadas.

Senador La Rocque – MA, 06 de Março de 2023.

PEDREIRAS/MA
Proc. 1509002/2023
FLS. 592
Rub. _____

SECRETARIA MUN. DE EDUCAÇÃO, CULT., TURISMO DESPORTO E LAZER

Francisquinha Menis da Silva Miranda

CPF: 440.354.621-87

Portaria nº 49/2022.

CONTRATANTE

LUIS ANTONIO

MENDONÇA:8064

6310178

Assinado de forma digital por

LUIS ANTONIO

MENDONÇA:80646310178

Dados: 2023.03.06 16:57:04

-03'00'

L A MENDONÇA - EPP

CNPJ: 26.595.749/0001-12

Luis Antônio Mendonça

CPF: 806.463.101-78

CONTRATADA

Testemunhas:

Nome: _____ CPF nº _____

Nome: _____ CPF nº _____



PEDREIRAS/MA	
Proc.	1505002/2023
FLS.	592
Rub.	1

ESTADO DO MARANHÃO
PREFEITURA MUNICIPAL DE PEDREIRAS
COMISSÃO PERMANENTE DE LICITAÇÃO
CNPJ: 06.184.253/0001-49
Site: <https://www.pedreiras.ma.gov.br/>

Processo Administrativo nº 1505002/2023
Modalidade: Pregão Eletrônico Nº 015/2023-SRP
Critério de Julgamento: Menor Preço por Item

Objeto: Registro de Preços, para futura, eventual e parcelada Aquisição de gêneros alimentícios perecíveis e não perecíveis destinados a distribuição gratuita através de merenda escolar para os alunos da Rede Pública Municipal de Ensino Urbana e Rural, junto a Secretaria Municipal de Educação de Pedreiras –MA.

DOCUMENTOS COMPLEMENTARES:

L C E CALVET FILHO EMPREENDIMENTOS	CNPJ: 43.318.713/0001-00
---	-------------------------------------

PEDREIRAS/MA
 Proc. 190500/2023
 FLS. 593
 Rub. /

PREFEITURA MUNICIPAL DE PEDREIRAS
 ESTADO DO MARANHÃO
 PREGÃO ELETRÔNICO Nº 015/2023
 PROCESSO ADMINISTRATIVO Nº1505002/2023
 OBJETO: REGISTRO DE PREÇOS, PARA FUTURA, EVENTUAL E PARCELADA AQUISIÇÃO DE GÊNEROS ALIMENTÍCIOS PERECÍVEIS E NÃO PERECÍVEIS DESTINADOS A DISTRIBUIÇÃO GRATUITA ATRAVÉS DE MERENDA ESCOLAR PARA OS ALUNOS DA REDE PÚBLICA MUNICIPAL DE ENSINO URBANA E RURAL, JUNTO A SECRETARIA MUNICIPAL DE EDUCAÇÃO DE PEDREIRAS –MA.

Tendo examinado minuciosamente as normas específicas do Pregão Eletrônico n.º 013/2023, cujo objeto é o Registro de Preços para futura, eventual e parcelada contratação de empresa para aquisição de materiais de expediente destinados a atender as necessidades do Município de Pedreiras – MA, conforme as especificações constantes do Anexo I do Edital - Termo de Referência, e após tomar conhecimento de todas as condições já estabelecidas, passamos a formular a seguinte proposta:

1. PROPONENTE:

Razão Social: L C E CALVET FILHO EMPREENDIMENTOS
 Fantasia: LC EMPREENDIMENTOS
 CNPJ Nº 43.318.713/0001-00
 Inscrição Estadual: 127231439
 Inscrição Municipal: 3682401462
 OPTANTE PELO SIMPLES NACIONAL
 Endereço: rua do chumbo, número 09, quadra 11, bairro Residencial Canaã/CEP 65.049-378, São Luis -Ma
 CONTATO DA LICITANTE: Luiz Carlos Enes Calvet Filho Telefone: (98) 9 9141-1302
 Valor Total da Proposta: R\$ 38.004,63 (trinta e oito mil e quatro reais e sessenta e três centavos)

ITEM	DESCRIÇÃO	MARCA	UNIDADE	QUANT.	CUSTO	IMPOSTOS + LUCRO	VALOR UNITÁRIO	VALOR TOTAL
15	Leite em pó integral instantâneo acondicionado em embalagem original com 200g, produto extraído em pó, contendo sua composição integral data de fabricação, prazo de validade e peso líquido. Isento de glúten. Não deve ser bebida láctea e nem mistura láctea. Não serão aceitos produtos com embalagem furada ou em condições anormais fardo com 50 unidades. (Não Perecível)	ITALAC	Pacotes	5.437	R\$ 5,79	R\$ 1,20	R\$ 6,99	R\$ 38.004,63
VALOR TOTAL								R\$ 38.004,63

LC EMPREENDIMENTOS
 CNPJ Nº 43.318.713/0001-00
 R DO CHUMBO, NÚMERO 09, QUADRA 11,
 BAIRRO RESIDENCIAL CANAÃ
 CEP 65.049-378
 E-mail: lc.empreendimentos31@gmail.com
 Telefone: (98)99141-1302

PEDREIRAS/MA	
Proc.	6080021202 3
FLS.	594
Rub.	1

2. Declaro que nos preços indicados na planilha de preços acima, estão incluídos todos os custos, benefícios, encargos, tributos e demais contribuições pertinentes.
3. Declaro conhecer a legislação de regência desta licitação e que os produtos serão fornecidos de acordo com as condições estabelecidas neste Edital e seus anexos, que conhecemos e aceitamos em todos os seus termos.
4. O prazo de validade desta proposta é de 60 (SESSENTA DIAS) dias, contados da data de abertura, conforme previsto no preâmbulo do Edital do Pregão Eletrônico n.º 013/2023.
5. Declaro que entregaremos os produtos licitados no prazo máximo de 05 (cinco) dias úteis, contados do recebimento da Ordem de Fornecimento.
6. Declaro que providenciaremos a substituição do(s) produto(s) rejeitado(s) no todo ou em parte pela contratante, na hipótese de não conformidade com as especificações exigidas no Anexo I – Termo de Referência, quando do seu recebimento, provisório, no prazo de até 05 (cinco) dias úteis, contados a partir da notificação oficial feita pelo gestor/fiscal da contratação, sem qualquer custo para a Contratante.
7. Informamos, desde já, que, caso nos seja adjudicado o objeto da licitação, os pagamentos deverão ser creditados DADOS BANCÁRIOS DA EMPRESA: LUIZ CARLOS ENES CALVET FILHO, CPF 03563212317, Ag: 0001, Conta: 31730816-9, NU PAGAMENTOS.
8. Informamos que o Representante que assinará será a senhor Luiz Carlos Enes Calvet Filho, portadora do RG, sob o n.º. 0247930920034 SESP/MA, e CPF n.º 035.632.123-17.

LC EMPREENDIMENTOS

São Luís, 22 de junho de 2023

LUIZ CARLOS ENES CALVET FILHO
R.G Nº0247930920034 SESEC/MA
CPF Nº035.632.123-17
EMPRESÁRIO



LC EMPREENDIMENTOS
CNPJ Nº 43.318.713/0001-00
R DO CHUMBO, NÚMERO 09, QUADRA 11,
BAIRRO RESIDENCIAL CANAÃ
CEP 65.049-378
E-mail: lc.empreendimentos31@gmail.com
Telefone: (98)99141-1302

REFERENTES DE MATEUS SUPERMERCADOS S A MIX FORQUILHA OS PRODUTOS CONSTANTES NA NOTA FISCAL INDICADA AO LADO		BT-9 Nº 31722 SÉRIE: 2
DATA DE EMISSÃO	IDENTIFICAÇÃO E ASSINATURA DO RECEBEDOR	

 <p>MATEUS SUPERMERCADOS S A</p> <p>R SAO BERNARDO PLANALTO AURORA, SAO LUIS, MA - CEP: 65054130 Fone/Fax: 9821083500</p>	<p>DANFE DOCUMENTO AUXILIAR DE NOTA FISCAL ELETRÔNICA</p> <p>0 - ENTRADA 1 - SAÍDA 1</p> <p>Nº 31722 SÉRIE: 2 FOLHA 1 / 1</p>	<p>CONTROLE DO FISCAL</p>  <p>CHAVE DE ACESSO 2123 0503 9955 1501 5946 5500 2000 0317 2218 3609 7599</p> <p>Consulta de autenticidade no portal nacional de NF-e www.nfe.fazenda.gov.br/portal ou no site da Sefaz Autorizadora.</p>
	<p>NATUREZA DA OPERAÇÃO LANÇAMENTO EFETUADO EM DECORRÊNCIA DE EMISSÃO DE DOCUMENTO F</p> <p>PROTÓCOLO DE AUTORIZAÇÃO DE USO 421230015003825 - 20/05/2023 18:07:49</p>	

INSCRIÇÃO ESTADUAL 126379629	INSCRIÇÃO ESTADUAL DE SUBST. 03.995.515/0159-46	CNPJ 03.995.515/0159-46
---------------------------------	--	----------------------------

DESTINATÁRIO / REMETENTE		DATA EMISSÃO
NOME / RAZÃO SOCIAL LUIS CARLOS ENES CALVET FILHO		43.318.713/0001-00
ENDEREÇO RUA DO CHUMBO, 09		DATA ENTRADA / SAÍDA 20/05/2023
BARRIO / DISTRITO RECANTO CANAA		CEP 65000-000
MUNICÍPIO SAO LUIS	UF MA	HORA ENTRADA / SAÍDA 18:07:47
FONE / FAX 09891411302	INSCRIÇÃO ESTADUAL 127231439	

FATURA / DUPLICATA
001 25/05/2023 R\$ 42.573,80

CÁLCULO DO IMPOSTO				
BASE DE CÁLCULO DO ICMS R\$ 20.849,62	VALOR DO ICMS R\$ 4.169,93	BASE DE CÁLCULO DO ICMS SUBST. R\$ 0,00	VALOR DO ICMS SUBST. R\$ 0,00	VALOR TOTAL DOS PRODUTOS R\$ 42.573,80
VALOR DO FRETE R\$ 0,00	VALOR DO SEGURO R\$ 0,00	DESCONTO R\$ 0,00	OUTRAS DESPESAS ACESSÓRIAS R\$ 0,00	VALOR TOTAL DO IPI R\$ 0,00
TRANSPORTADOR / VOLUMES TRANSPORTADOS				VALOR TOTAL DA NOTA R\$ 42.573,80

NOME / RAZÃO SOCIAL 1-DESTINATARIO		PRETE POR CONTA	CÓDIGO ANTI	PLACA DO VEÍCULO	UF	CNPJ / CPF
ENDEREÇO		MUNICÍPIO		UF	INSCRIÇÃO ESTADUAL	
QUANTIDADE 11120	ESPÉCIE VOLUMES	MARCA DIVERSOS	NUMERAÇÃO	PESO BRUTO 4983,5100	PESO LÍQUIDO 4983,5100	

DADOS DO PRODUTOS / SERVIÇOS										VALOR				ALÍQUOTA	
CÓDIGO	DESCRIÇÃO DOS PRODUTOS / SERVIÇOS	NCM/SH	CSF	CFOP	UNID	QTD	VALOR UNITÁRIO	VALOR TOTAL	BASE CÁLCULO	ICMS	IPI	ICMS %	IPI %		
283784	ACUC CRISTAL OLHO D AGUA 1KG	17019900	060	5929	UN	800	3,5900	2.872,00		0,00	0,00	0	0		
413515	AMIDO MILHO CREMOGEMA TRAD 380G	19011030	000	5929	UN	400	3,4900	1.396,00	1.396,00	279,20	0,00	20	0		
2012	AMIDO MILHO MAIZENA TRAD 200G	11081200	020	5929	UN	200	2,9900	598,00	299,00	59,80	0,00	20	0		
327035	ARROZ BCO DA LISTA T1 1KG	10063021	020	5929	UN	1800	3,9900	7.182,00	3.591,00	718,20	0,00	20	0		
449842	BISC PILAR C CRACKER TRAD 350G	19053100	060	5929	UN	1000	4,3900	4.390,00		0,00	0,00	0	0		
17966	ESP COLORIFICO D CLARA 100G	21039021	000	5929	UN	300	0,7500	225,00	225,00	45,00	0,00	20	0		
40846	LEITE PO ITALAC INT SH 200G	04022110	020	5929	UN	3500	5,7900	20.265,00	13.510,58	2.702,14	0,00	20	0		
501597	MAC DANADO DE BCM ESPAGUETE COMUM 400G	19021900	060	5929	UN	1500	2,3900	3.585,00		0,00	0,00	0	0		
419349	MOLHO TOM JULIETA TRADICIONAL SH 310G	21032010	000	5929	UN	600	1,0900	654,00	654,00	130,80	0,00	20	0		
20701	SAL MOIDO BCM DE MESA 1KG	25010020	020	5929	UN	30	0,8900	26,70	13,35	2,67	0,00	20	0		
1601	TEMP MISTO DONA CLARA C/COM SH 100G	21039021	000	5929	UN	900	0,8900	801,00	801,00	160,20	0,00	20	0		
8723	V ALHO KG	07032090	000	5929	KG	10	21,9900	219,90	219,90	43,98	0,00	20	0		
3872	V CEROLA COMUM KG	07122000	020	5929	KG	80	4,4900	359,20	139,69	27,94	0,00	20	0		

PEDREIRAS/MA
Proc. 15080021202 3
FLS. 595
Rub. *[assinatura]*

CÁLCULO DO ISSQN			
INSCRIÇÃO MUNICIPAL	VALOR TOTAL DOS SERVIÇOS	BASE DE CÁLCULO DO ISSQN	VALOR DO ISSQN

<p>INFORMAÇÕES COMPLEMENTARES</p> <p>NF Gerada pelo PDV: 29 e No. Cupom: 32139 e Def. pelo Vendedor 15448 - MAURICIO DE AGUIAR SOUSA</p>	RESERVADO AO FISCAL
--	---------------------

PEDREIRAS/MA	
Proc.	1505002/2023 3
FLS.	596
Rub.	1

PREFEITURA MUNICIPAL DE PEDREIRAS
 ESTADO DO MARANHÃO
 PREGÃO ELETRÔNICO Nº 015/2023
 PROCESSO ADMINISTRATIVO Nº 1505002/2023
 OBJETO: REGISTRO DE PREÇOS, PARA FUTURA, EVENTUAL E PARCELADA AQUISIÇÃO DE GÊNEROS ALIMENTÍCIOS PERECÍVEIS E NÃO PERECÍVEIS DESTINADOS A DISTRIBUIÇÃO GRATUITA ATRAVÉS DE MERENDA ESCOLAR PARA OS ALUNOS DA REDE PÚBLICA MUNICIPAL DE ENSINO URBANA E RURAL, JUNTO A SECRETARIA MUNICIPAL DE EDUCAÇÃO DE PEDREIRAS –MA.

Tendo examinado minuciosamente as normas específicas do Pregão Eletrônico n.º 013/2023, cujo objeto é o Registro de Preços para futura, eventual e parcelada contratação de empresa para aquisição de materiais de expediente destinados a atender as necessidades do Município de Pedreiras – MA, conforme as especificações constantes do Anexo I do Edital - Termo de Referência, e após tomar conhecimento de todas as condições lá estabelecidas, passamos a formular a seguinte proposta:

1. PROPONENTE:

Razão Social: L C E CALVET FILHO EMPREENDIMIENTOS
 Fantasia: LC EMPREENDIMIENTOS
 CNPJ Nº 43.318.713/0001-00
 Inscrição Estadual: 127231439
 Inscrição Municipal: 3682401462
 OPTANTE PELO SIMPLES NACIONAL
 Endereço: rua do chumbo, número 09, quadra 11, bairro Residencial Canaã/CEP 65.049-378, São Luis - Ma
 CONTATO DA LICITANTE: Luiz Carlos Enes Calvet Filho Telefone: (98) 99141-1302
 Valor Total da Proposta: R\$ 56.192,13 (cinquenta e seis mil, cento e noventa e dois reais e treze centavos)

PROPOSTA

ITEM	DESCRIÇÃO	MARCA	UNIDADE	QUANT.	CUSTO	IMPOSTOS + LUCRO	VALOR UNITÁRIO	VALOR TOTAL
15	Leite em pó integral instantâneo acondicionado em embalagem original com 200g, produto extraído em pó, contendo sua composição integral data de fabricação, prazo de validade e peso líquido. Isento de glúten. Não deve ser bebida láctea e nem mistura láctea. Não serão aceitos produtos com embalagem furada ou em condições anormais fardo com 50 unidades. (Não Perecível)	ITALAC	Pacotes	5.437	R\$ 5,99	R\$ 1,00	R\$ 6,99	R\$ 38.004,63
16	Milho branco quebrado para mingau 500g isento de mófo, odores estranhos e de substância nocivas, embalagem em pacotes de 500g de plásticos. (Não Perecível)	DONA CLARA	Pacotes	3.125	R\$ 4,99	R\$ 0,83	R\$ 5,82	R\$ 18.187,50
VALOR TOTAL								R\$ 56.192,13

LC EMPREENDIMIENTOS
 CNPJ Nº 43.318.713/0001-00
 R DO CHUMBO, NÚMERO 09, QUADRA 11,
 BAIRRO RESIDENCIAL CANAÁ
 CEP 65.049-378
 E-mail: lc.emprendimentos31@gmail.com
 Telefone: (98)99141-1302

PEDREIRAS/MA	
Proc.	1505002/2023
FLS.	597
Rub.	1

2. Declaro que nos preços indicados na planilha de preços acima, estão incluídos todos os custos, benefícios, encargos, tributos e demais contribuições pertinentes.
3. Declaro conhecer a legislação de regência desta licitação e que os produtos serão fornecidos de acordo com as condições estabelecidas neste Edital e seus anexos, que conhecemos e aceitamos em todos os seus termos.
4. O prazo de validade desta proposta é de 60 (SESSENTA DIAS) dias, contados da data de abertura, conforme previsto no preâmbulo do Edital do Pregão Eletrônico nº. 013/2023.
5. Declaro que entregaremos os produtos licitados no prazo máximo de 05 (cinco) dias úteis, contados do recebimento da Ordem de Fornecimento.
6. Declaro que providenciaremos a substituição do(s) produto(s) rejeitado(s) no todo ou em parte pela contratante, na hipótese de não conformidade com as especificações exigidas no Anexo I – Termo de Referência, quando do seu recebimento provisório, no prazo de até 05 (cinco) dias úteis, contados a partir da notificação oficial feita pelo gestor/fiscal da contratação, sem qualquer custo para a Contratante.
7. Informamos, desde já, que, caso nos seja adjudicado o objeto da licitação, os pagamentos deverão ser creditados DADOS BANCÁRIOS DA EMPRESA: LUIZ CARLOS ENES CALVET FILHO, CPF 03563212317, Ag: 0001, Conta: 31730816-9, NU PAGAMENTOS.
8. Informamos que o Representante que assinará será a senhor Luiz Carlos Enes Calvet Filho, portadora do RG, sob o n.º 0247930920034 SESP/MA, e CPF n.º 035.632.123-17.

LC EMPREENDIMENTOS

São Luís, 22 de junho de 2023

LUIZ CARLOS ENES CALVET FILHO
R.G Nº0247930920034 SESEC/MA
CPF Nº035.632.123-17
EMPRESÁRIO



LC EMPREENDIMENTOS
CNPJ Nº 43.318.713/0001-00
R DO CHUMBO, NÚMERO 09, QUADRA 11,
BAIRRO RESIDENCIAL CANAÁ
CEP 65.049-378
E-mail: lc.empreendimentos31@gmail.com
Telefone: (98)99141-1302

IMPORTE DE OUTROS SUPERMERCADOS S A PÓS-FORQUILHA DE PRODUTOS CONSTANTES NA NOTA FISCAL INSCRIÇÃO DO LADO

DATA DE EMISSÃO

IDENTIFICAÇÃO E ASSINATURA DO RECEBEDOR

PEDREIRAS/MA
Proc. 190800212023
FLS. 598
Rub. J

Nº 30103
SÉRIE: 2



**MATEUS
SUPERMERCADOS S A**

R. SAO BERNARDO
PLANALTO AURORA, SAO LUIS, MA - CEP:
65054130 Fone/Fax: 9821083500

DANFE
DOCUMENTO AUXILIAR
DE NOTA FISCAL
ELETRÔNICA

0 - ENTRADA
1 - SAÍDA

Nº 30103
SÉRIE: 2
FOLHA 1 / 2

CONTROLE DO ACESSO



CHAVE DE ACESSO
2123 0403 9955 1501 5946 5500 2000 0301 0318 1061 9168

Consulta de autenticidade no portal nacional de NF e
www.nfe.fazenda.gov.br/portal ou no site da Setax Autorizadora.

INSCRIÇÃO DE OPERAÇÃO
LANÇAMENTO EFETUADO EM DECORRÊNCIA DE EMISSÃO DE DOCUMENTO F

PROVIDO DE AUTORIZAÇÃO DE USO
421230009806886 - 03/04/2023 20:22:19

INSCRIÇÃO ESTADUAL: 126379629
INSCRIÇÃO ESTADUAL DE SUBST: [blank]
CNPJ: 03.995.515/0159-46

DESTINATÁRIO / REMETENTE
NOME / RAZÃO SOCIAL: LUIS CARLOS ENES CALVET FILHO
CNPJ / CPF: 43.318.713/0001-00
DATA FISCAL: 03/04/2023

ENDEREÇO: RUA DO CHUMBO, 09
MUNICÍPIO: SAO LUIS
BAIRRO / DISTRITO: RECANTO CANAA
CEP: 65000-000
DATA ENTRADA / SAÍDA: 03/04/2023

FONE / FAX: 09891411302
UF: MA
INSCRIÇÃO ESTADUAL: 127231439
HORA ENTRADA / SAÍDA: 20:22:16

FATURA / DUPLICATA
001
10/04/2023
R\$ 178,43

CALCULO DO IMPOSTO

BASE DE CALCULO DO ICMS	VALOR DO ICMS	BASE DE CALCULO DO ICMS SUBST	VALOR DO ICMS SUBST	VALOR TOTAL DOS PRODUTOS
R\$ 118,58	R\$ 23,76	R\$ 0,00	R\$ 0,00	R\$ 178,43
VALOR DO PIS/P	VALOR DO PIS/COF	DESCONTO	OUTRAS DESPESAS ACESSÓRIAS	VALOR TOTAL DO PIS
R\$ 0,00	R\$ 0,00	R\$ 0,00	R\$ 0,00	R\$ 0,00
				VALOR TOTAL DA NOTA
				R\$ 178,43

TRANSPORTADOR / VOLUMES TRANSPORTADOS

NOME / RAZÃO SOCIAL	FRETE POR CONTA	CÓDIGO ANTT	PLACA DO VEICULO	UF	CPV E/OU CP
	1-DESTINATARIO				
MUNICÍPIO	MUNICÍPIO	UF	INSCRIÇÃO ESTADUAL		
Q. BASTIDORES	ESPÉCIE	MARCA	NUMERAÇÃO	PESO BRUTO	PESO LÍQUIDO
35	VOLUMES	DIVERSOS		17,0900	17,0900

CADASTRO DOS PRODUTOS / SERVIÇOS

CÓDIGO	DESCRIÇÃO DOS PRODUTOS / SERVIÇOS	NCM/SH	CST	CFOP	UNID	QUANT.	VALOR UNITÁRIO	VALOR TOTAL	BASE		VALOR		ALÍQUOTA	
									Cálculo	ICMS	IPI	ICMS AL	IPI %	
65011	ACHOC. MO. NESCAU 2.0 ACFIEN 200G	18089000	000	5929	UN	1	4,9900	4,99	4,99	1,00	0,00	20	0	
21479	ADOCANTE LIQ ZERO CAL 100ML	16010000	000	5929	UN	1	4,2900	4,29	4,29	0,86	0,00	20	0	
414591	AMIDO MILHO ARROZINA 180G	19011030	000	5929	UN	1	3,4300	3,43	3,43	0,70	0,00	20	0	
813515	AMIDO MILHO CREMOGEMA TRAD 180G	19011030	000	5929	UN	1	3,4300	3,43	3,43	0,70	0,00	20	0	
2012	AMIDO MILHO MAIZENA TRAD 200G	11081200	020	5925	UN	1	3,2900	3,29	3,29	0,66	0,00	20	0	
335971	AVEIA NESTLE FLOCOS 170G	11041200	000	5929	UN	1	3,2900	3,29	3,29	0,66	0,00	20	0	
475422	BISC. ESTRELA MAIZENA 350G	19053100	000	5929	UN	1	5,1900	5,19		0,00	0,00	0	0	
454538	BISC. MAMMAMA C CRACKER CAP. DRIG 350G	19053100	060	5929	UN	1	4,8900	4,89		0,00	0,00	0	0	
430068	BISC. RANCHEIRO ROSCA COCO 300G	19053100	050	5929	UN	1	3,7900	3,79		0,00	0,00	0	0	
26202	CAFE PURO MÓIDO ALMOF. PCT 250G	09011190	020	5929	UN	1	6,4900	6,49	4,33	0,87	0,00	20	0	
117960	CANJICA BRANCA O CLARA 500G	11042300	300	5929	UN	1	4,9900	4,99	4,99	1,00	0,00	20	0	
252774	CARNE MOIDA CONG. BOV. VALE 500G	02013000	060	5929	UN	1	7,9000	7,90		0,00	0,00	0	0	
78968	COCO RALADO MAIS COCO UMI 300G	08011100	000	5925	UN	1	3,6900	3,69	3,69	0,74	0,00	20	0	
18303	ESP. COLORIFICO MARATA 97G	21039021	000	6029	UN	1	0,5900	0,59	0,59	0,16	0,00	20	0	
449505	FAR. LACTEA NESTLE LT 360G	19011020	000	5929	UN	1	8,9900	8,99	8,99	1,80	0,00	20	0	
42937	FEDJIA MAND. AMAFIL 1KG	11081400	020	5929	UN	1	7,7900	7,79	5,10	1,04	0,00	20	0	
452620	FEDJAO CARIOCA TIA DORA 1KG	07133321	020	5929	UN	1	7,9900	7,99	5,33	1,07	0,00	20	0	
452709	FEDJAO PRETO TIA DORA 1KG	07133321	020	5929	UN	1	6,9900	6,99	4,66	0,93	0,00	20	0	
12896	FILE PEITO PGO SEARA 801 1KG	02071400	000	5929	UN	1	15,9900	15,99	15,99	3,20	0,00	20	0	
363250	FLOCÃO MILHO BELL SABOR TRAD 500G	11022000	020	5929	UN	1	1,7900	1,79	1,19	0,24	0,00	20	0	
498325	FRANGO A GOSTO CONG. KG	02071400	020	5929	KG	2,164	7,9507	18,89	7,35	1,47	0,00	20	0	
40846	LEITE PD. ITALAC INT. SH 200G	04022110	020	5929	UN	1	6,4900	6,49	4,33	0,87	0,00	20	0	
502973	MAC RICOSA ESPAGUETE COMUM 400G	19021900	060	5925	UN	1	2,6900	2,69		0,00	0,00	0	0	
494761	MARGARINA PRINOR C/SAL 250G	15171000	020	5925	UN	1	3,0900	3,09	2,09	0,41	0,00	20	0	
63388	MILHO VERDE OBERICH LT 200G	10059010	000	5929	UN	1	3,0900	3,09	3,09	0,62	0,00	20	0	
475515	MING. MUCILON MULTICEREAIS SH 180G	19011030	000	5929	UN	1	4,9900	4,99	4,99	1,00	0,00	20	0	
474463	MOLHO TOM QUEIRO TRAD SH 300G	21032010	000	5929	UN	1	2,1900	2,19	2,19	0,44	0,00	20	0	
24857	OLEO SOJA LIZA PET 900ML	15079011	020	5929	UN	1	6,5900	6,59	4,66	0,93	0,00	20	0	
473788	POLPA ACEROLA FRUTA POLPA 400G	04039000	040	5929	UN	1	5,2900	5,29		0,00	0,00	0	0	
08253	PROTEINA SOJA CAMIL. FRANGO 400G	21061000	050	5929	UN	1	5,1900	5,19	5,19	1,04	0,00	20	0	
20701	SAL MOÍDO BOM DE MESA 1KG	25010020	020	5929	UN	1	0,7900	0,79	0,53	0,11	0,00	20	0	
144505	SARDINHA ROBINSON CRUSDE TOM 125G	16041310	020	5929	UN	1	3,9900	3,99	2,66	0,53	0,00	20	0	



**MATEUS
SUPERMERCADOS S A**

R. SAO BERNARDO
PLANALTO AURORA, SAO LUIS, MA - CEP:
65054130 Fone/Fax: 9821083500

DANFE
DOCUMENTO AUXILIAR
DE NOTA FISCAL
ELETRONICA

0 - ENTRADA
1 - SAIDA

1

Nº 30103

SÉRIE: 2

FOLHA 2 / 2

CONTROLE DO FISCAL



CHAVE DE ACESSO

2123 0403 9955 1501 5946 5500 2000 0301 0318 1061 9168

Consulta de autenticidade no portal nacional de NF-e
www.nfe.fazenda.gov.br/portal ou no site da Sefaz Autorizadora.

NATUREZA OPERAÇÃO

LANCAMENTO EFETUADO EM DECORRÊNCIA DE EMISSÃO DE DOCUMENTO F

PROTOCOLO DE AUTORIZAÇÃO DE USO

421230009806886 - 03/04/2023 20:22:19

INSCRIÇÃO ESTADUAL

126379629

INSCRIÇÃO ESTADUAL DE IMPOSTO

CNPJ

03 995 515/0159-46

DADOS DO PRODUTO / SERVIÇOS

CODIGO	DESCRIÇÃO DOS PRODUTOS / SERVIÇOS	NCM/SH	CET	CFOP	UNID	QUANT.	VALOR UNITÁRIO	VALOR TOTAL	BASE		VALOR		ALÍQUOTA	
									ICMS	ICMS %	IPV	IPV %		
21415	SUCO JANDAIA GAIU 500ML	20098990	000	5929	UN	1	2,0500	2,05	2,05	0,41	0,00	20	0	
21419	SUCO JANDAIA GOIABA 500ML	20098990	000	5929	UN	1	2,6900	2,69	2,69	0,54	0,00	20	0	

PEDREIRAS/MA

Proc. 150301-2/2023

FLS. 599

Rub. 1

CALCULO DO ISSQN

INSCRIÇÃO MUNICIPAL	VALOR TOTAL DOS SERVIÇOS	BASE DO CÁLCULO DO ISSQN	VALOR DO ISSQN
---------------------	--------------------------	--------------------------	----------------

INFORMAÇÕES COMPLEMENTARES

NF Gerada pelo POV: 30 e No. Cupom: 31538 e Def. pelo Vendedor 15448 -
MAURICIO DE AGUIAR SOUSA

ASSINADO AO FISCAL

PEDREIRAS/MA
 Proc. 140500/2023
 FLS. 600
 Rub. t

REPRESENTANTE DE MATEUS SUPERMERCADOS S A MIX POUQUA HA DE PRODUTOS CONSISTENTES NA NOTA FISCAL INDICADA AO LADO
 Nº 31722
 SÉRIE: 2



**MATEUS
 SUPERMERCADOS S A**

R. SAO BERNARDO
 PLANALTO AURORA, SAO LUIS, MA - CEP:
 65054130 Fone/Fax: 9821083500

DANFE
 DOCUMENTO AUXILIAR
 DE NOTA FISCAL
 ELETRÔNICA

0 - ENTRADA
 1 - SAÍDA **1**

Nº 31722
 SÉRIE: 2
 FOLHA 1 / 1

CONTROLE DO FISCO



CHAVE DE ACESSO
2123 0503 9955 1501 5946 5500 2000 0317 2218 3609 7599

Consulta de autenticidade no portal nacional da NF-e
www.nfe.fazenda.gov.br/portal ou no site da Sefaz Autorizadora.

NATUREZA DA OPERAÇÃO
LANÇAMENTO EFETUADO EM DECORRÊNCIA DE EMISSÃO DE DOCUMENTO F

PROTOCOLO DE AUTORIZAÇÃO DE USO
421230015003825 - 20/05/2023 18:07:49

INSCRIÇÃO ESTADUAL
126379629

INSCRIÇÃO ESTADUAL DE SUBST.
03.995.515/0159-46

CNPJ
03.995.515/0159-46

DESTINATÁRIO / REMETENTE

NOME / RAZÃO SOCIAL
LUIS CARLOS ENES CALVET FILHO

CNPJ / CPF
43.318.713/0001-00

DATA EMISSÃO
20/05/2023

ENDEREÇO
RUA DO CHUMBO, 09

BARRIO / DISTRITO
RECANTO CANAÁ

CEP
65000-000

DATA ENTRADA / SAÍDA
20/05/2023

MUNICÍPIO
SAO LUIS

FONE / FAX
09891411302

UF
MA

INSCRIÇÃO ESTADUAL
127231439

HORA ENTRADA / SAÍDA
18:07:47

FATURA / DUPLICATA

001
 25/05/2023
 R\$ 42.573,80

CALCULO DO IMPOSTO

BASE DE CALCULO DO ICMS	VALOR DO ICMS	BASE DE CALCULO DO ICMS SUBST.	VALOR DO ICMS SUBST.	VALOR TOTAL DOS PRODUTOS
R\$ 20.849,62	R\$ 4.169,93	R\$ 0,00	R\$ 0,00	R\$ 42.573,80
VALOR DO FRETE	VALOR DO ESPORTE	DESCONTO	OUTRAS DESPESAS ACESSÓRIAS	VALOR TOTAL DO IPI
R\$ 0,00	R\$ 0,00	R\$ 0,00	R\$ 0,00	R\$ 0,00
VALOR TOTAL DA NOTA				R\$ 42.573,80

TRANSPORTADOR / VOLUMES TRANSPORTADOS

NOME / RAZÃO SOCIAL
1-DESTINATARIO

FRFTE POR CONTA
1-DESTINATARIO

CÓDIGO ANTI
1-DESTINATARIO

PLACA DO VEÍCULO
1-DESTINATARIO

UF
1-DESTINATARIO

CNPJ / CPF
1-DESTINATARIO

ENDEREÇO
1-DESTINATARIO

MUNICÍPIO
1-DESTINATARIO

UF
1-DESTINATARIO

INSCRIÇÃO ESTADUAL
1-DESTINATARIO

QUANTIDADE	ESPÉCIE	MARCA	NUMERAÇÃO	PESO BRUTO	PESO LÍQUIDO
11120	VOLUMES	DIVERSOS		4983,5100	4983,5100

DADOS DO PRODUTOS / SERVIÇOS

CÓDIGO	DESCRIÇÃO DOS PRODUTOS / SERVIÇOS	NOM/SH	CST	CFOP	UNID	QUNT.	VALOR UNITÁRIO	VALOR TOTAL	BASE		VALOR		ALÍQUOTA	
									ICMS	IPI	ICMS %	IPI %		
283784	ACUC CRISTAL OLHO D AGUA 1KG	17019900	060	5929	UN	800	3,5900	2.872,00		0,00	0,00	0	0	
413515	AMIDO MILHO CREMOGEMA TRAD 180G	19011030	000	5929	UN	400	3,4900	1.396,00	1.396,00	279,20	0,00	20	0	
2012	AMIDO MILHO MAIZENA TRAD 200G	11081200	020	5929	UN	200	2,9900	598,00	299,00	59,80	0,00	20	0	
327035	ARROZ BICO DA LISTA T1 1KG	10063021	020	5929	UN	1800	3,9900	7.182,00	3.591,00	718,20	0,00	20	0	
449842	BISC PILAR C CRACKER TRAD 350G	19053100	060	5929	UN	1000	4,3900	4.390,00		0,00	0,00	0	0	
17966	ESP COLORIFICO D CLARA 100G	21039021	000	5929	UN	300	0,7500	225,00	225,00	45,00	0,00	20	0	
40846	LEITE PO ITALAC INT SH 200G	04022110	020	5929	UN	3500	5,7900	20.265,00	13.510,68	2.702,14	0,00	20	0	
501597	MAC DANADO DE BOM ESPAGUETE COMUM 400G	19021900	060	5929	UN	1500	2,3900	3.585,00		0,00	0,00	0	0	
419349	MOLHO TOM JULIETA TRADICIONAL SH 310G	21032010	000	5929	UN	600	1,0900	654,00	654,00	130,80	0,00	20	0	
20701	SAL MOIDO BOM DE MESA 1KG	25010020	020	5929	UN	30	0,8900	26,70	13,35	2,67	0,00	20	0	
1601	TEMP MISTO DONA CLARA C/COM SH 100G	21039021	000	5929	UN	900	0,8900	801,00	801,00	160,20	0,00	20	0	
8723	V ALHO KG	07032090	000	5929	KG	10	21,9900	219,90	219,90	43,98	0,00	20	0	
3872	V CEROLA COMUM KG	07122000	020	5929	KG	80	4,4900	359,20	139,69	27,94	0,00	20	0	

CALCULO DO ISSQN

INSCRIÇÃO MUNICIPAL	VALOR TOTAL DOS SERVIÇOS	BASE DE CALCULO DO ISSQN	VALOR DO ISSQN

INFORMAÇÕES COMPLEMENTARES
 NF Gerada pelo PDV: 29 e No. Cupom: 32139 e Def. pelo Vendedor 15448 - MAURICIO DE AGUIAR SOUSA

RESERVADO AO FISCO



PEDREIRAS/MA	
Proc.	1505002/2023
FLS.	60
Rub.	

ESTADO DO MARANHÃO
PREFEITURA MUNICIPAL DE PEDREIRAS
COMISSÃO PERMANENTE DE LICITAÇÃO
CNPJ: 06.184.253/0001-49
Site: <https://www.pedreiras.ma.gov.br/>

Processo Administrativo nº 1505002/2023
Modalidade: Pregão Eletrônico Nº 015/2023-SRP
Critério de Julgamento: Menor Preço por Item

Objeto: Registro de Preços, para futura, eventual e parcelada Aquisição de gêneros alimentícios perecíveis e não perecíveis destinados a distribuição gratuita através de merenda escolar para os alunos da Rede Pública Municipal de Ensino Urbana e Rural, junto a Secretaria Municipal de Educação de Pedreiras –MA.

DOCUMENTOS COMPLEMENTARES:

M A R SANTOS FERREIRA LTDA

CNPJ:
42.034.494/0001-75



MAR DISTRIBUIDORA LTDA CNPJ 42.034.494/0001-75

À PREFEITURA MUNICIPAL DE PEDREIRAS/MA

Conforme solicitado em sessão pública, segue abaixo a planilha de composição de custo dos itens vendidos provisoriamente, decerto em preço de aquisição, impostos, frete, despesas extras e lucro.

PLANILHA DE COMPOSIÇÃO DE CUSTO ATUAL

ITEM	VALORES LICITADOS					CUSTO DE AQUISIÇÃO / COMPOSIÇÃO DE CUSTO							OBSERVAÇÕES	
	DESCRICAÇÃO	UNIDADE	QUANT. LICITADA	VALOR UNITÁRIO R\$	VALOR TOTAL	PREÇO DE CUSTO (RESUNID)	IMPOSTO SIMPLES NACIONAL (0,0%)	FRETE (%)	DESPESAS ADMINISTRATIVAS (%)	CUSTO TOTAL DE AQUISIÇÃO	LUCRO LÍQUIDO UNIT. (R\$)	LUCRO LÍQUIDO TOTAL (R\$)		LUCRO INDIVIDUAL (%)
1	Arroz: agulhinha tipo 1 embalagem 1 kg, classe longo fino, grão de qualidade com data de validade mínimo de 06 meses da entrega do produto, isento de mofo, odores, e substâncias estranhas, embalagem sacu plástico atóxico. Data de fabricação e data de validade expressa de forma visível. (Não Perceível)	KG	12000	R\$ 4,52	R\$54.240,00	R\$3,89	R\$0,31	R\$0,03	R\$0,03	R\$4,26	R\$0,26	R\$3.120,00	5,75%	SEGE O HISTÓRICO DE COMPRAS 01/06/2023 (ANEXO) FORNECEDOR: MATIUS SUPERMERCADOS SA NF 29091
					R\$54.240,00	LUCRO LÍQUIDO TOTAL							R\$3.120,00	

PEDREIRAS/MA
 Proc. 19030002/2023
 FLS. 602
 Rub. 1

MARCOS ANTONIO DA SILVA
 Assinado de forma digital por
 MARCOS ANTONIO DA SILVA
 SANTOS:6042258435
 SANTOS:6042258435
 5
 Dados: 2023.06.22 16:24:13
 -03'00"

PEDREIRAS/MA
 Proc. 150800212023
 FLS. 603
 Rub. 1

RECEBEMOS DE MATEUS SUPERMERCADOS SA - MIX PEDREIRAS DE PRODUTOS CONSTANTES NA NOTA FISCAL INDICADA AO LADO

DATA DE RECEBIMENTO: _____ IDENTIFICAÇÃO E ASSINATURA DO RECEBEDOR: _____

Nº 29691
 SÉRIE: 2

MATEUS SUPERMERCADOS SA -
 AVE JOAO DO VALE
 SAO FRANCISCO, PEDREIRAS, MA - CEP:
 65725000 Fone/Fax: 9821083500

DANFE
 DOCUMENTO AUXILIAR
 DE NOTA FISCAL
 ELETRÔNICA

1 - ENTRADA
 1 - SAÍDA

Nº 29691
 SÉRIE: 2
 FOLHA 1 / 1

CONTROLE DO FISCAL

CHAVE DE ACESSO
 2123 0603 9955 1500 9709 5500 2000 0296 9118 4188 2076

Consulte de autenticidade no portal nacional de NF-e
 www.nfe.fazenda.gov.br/portal ou no site da Sefaz Autorizadora.

NATUREZA DA OPERAÇÃO: LANÇAMENTO EFETUADO EM DECORRÊNCIA DE EMISSÃO DE DOCUMENTO F

PROTÓCOLO DE AUTORIZAÇÃO DE USO: 421230016371735 - 01/06/2023 10:12:44

INDICAÇÃO ESTADUAL: 125444796

INDICAÇÃO ESTADUAL DE SUBST: _____

CPF: 03.995.515/0097-09

DESTINATÁRIO / REMETENTE

NOME / RAZÃO SOCIAL: M A R SANTOS FERREIRA EIRELI

CPF / CNPJ: 42.034.494/0001-75

DATA EMISSÃO: 01/06/2023

ENDEREÇO: R ABILIO MONTEIRO 1631, 1631

BARRIO / DISTRITO: ENGENHO

CEP: 65725-000

DATA ENTRADA / SAÍDA: 01/06/2023

MUNICÍPIO: PEDREIRAS

UF: MA

INDICAÇÃO ESTADUAL: 126977259

HORA ENTRADA / SAÍDA: 10:12:42

FATURA / DUPLICATA

DTI
 05/06/2023
 R\$ 5.835,00

CALCULO DO IMPOSTO

BASE DE CALCULO DO IONE	VALOR DO IONE	BASE DE CALCULO DO IONE SUBST	VALOR DO IONE SUBST	VALOR TOTAL DOS PRODUTOS
R\$ 2.917,50	R\$ 583,50	R\$ 0,00	R\$ 0,00	R\$ 5.835,00
VALOR DO FRETE	VALOR DO SEGURO	DESCUOTO	OUTRAS DESPESAS ACESSÓRIAS	VALOR TOTAL DO IPI
R\$ 0,00	R\$ 0,00	R\$ 0,00	R\$ 0,00	R\$ 0,00
				VALOR TOTAL DA NOTA
				R\$ 5.835,00

TRANSPORTADOR / VOLUMES TRANSPORTADOS

NOME / RAZÃO SOCIAL: _____

FRETE POR CONTA: 1-DESTINATARIO

CODIGO ANTT: _____

PLACA DO VEICULO: _____

UF: _____

CNPJ / CPF: _____

ENDEREÇO: _____

MUNICÍPIO: _____

UF: _____

INDICAÇÃO ESTADUAL: _____

QUANTIDADE: 1500

ESPECIE: VOLUMES

MARCA: DIVERSOS

NUMERAÇÃO: _____

PESO BRUTO: 1515,0000

PESO LIQUIDO: 1500,0000

DADOS DO PRODUTO / SERVIÇOS

CÓDIGO	DESCRIÇÃO DOS PRODUTOS / SERVIÇOS	NCM/SH	CET	CPOP	UNID	QUANT.	VALOR UNITÁRIO	VALOR TOTAL	BASE				ALÍQUOTA	
									CÓDIGO	ICMS	IPI	ICMS %	IPI %	
472954	ARROZ BRANCO RAMPINELLI 1KG	10063021	020	5929	LN	1500	3,8900	5.835,00	2.917,50	583,50	0,00	20	0	

CALCULO DO ISSQN

INDICAÇÃO MUNICIPAL: _____

VALOR TOTAL DOS SERVIÇOS: _____

BASE DE CALCULO DO ISSQN: _____

VALOR DO ISSQN: _____

INFORMAÇÕES COMPLEMENTARES

NF Gerada pelo PDV: 119 e No. Cupom: 65387 e Def. pelo Vendedor 10086 - FRANCISCA DELMA DE SALES BRANDAO

RESERVAÇÃO AO FISCAL



MAR DISTRIBUIDORA LTDA CNPJ 42.034.494/0001-75

À PREFEITURA MUNICIPAL DE PEDREIRAS/MA

Conforme solicitado em sessão pública, segue abaixo a planilha de composição de custo dos itens vencidos provisoriamente, discriminando todas as despesas, inclusive o preço de aquisição, impostos, frete, despesas extras e lucro.

PLANILHA DE COMPOSIÇÃO DE CUSTO ATUAL.

ITEM	VALORES LICITADOS					CUSTO DE AQUISIÇÃO / COMPOSIÇÃO DE CUSTO								
	DESCRIÇÃO	UNIDADE	QUANT. LICITADA	VALOR UNITÁRIO R\$	VALOR TOTAL	PREÇO DE CUSTO (R\$/UNID)	IMPOSTO SIMPLES NACIONAL (8,0%)	FRETE (1%)	DESPESAS ADMINISTRATIVAS (1%)	CUSTO TOTAL DE AQUISIÇÃO	LUCRO LÍQUIDO UNIT. (R\$)	LUCRO LÍQUIDO TOTAL (R\$)	LUCRO INDIVIDUAL (%)	OBSERVAÇÕES
1	Arroz: agulhinha tipo 1 embalagem 1 kg, classe longo fino, grão de qualidade com data de validade mínimo de 06 meses da entrega do produto, isento de mofo, odores, e substâncias estranhas, embalagem saco plástico atóxico. Data de fabricação e data de validade expressa de forma visível. (Não Perecível)	KG	12000	R\$ 4,52	R\$54.240,00	R\$3,89	R\$0,31	R\$0,03	R\$0,03	R\$4,26	R\$0,26	R\$3.120,00	5,75%	SEGUIE O HISTÓRICO DE COMPRAS: 01/06/2023 (ANEXO) FORNECEDOR: MATIUS SUPERMERCADOS SA NF 28691
8	Açúcar refinado: embalagem 1kg, com aparência de pó fino, na cor branca, não devendo estar melado ou pedrado, com data de fabricação e validade e com registro no ministério da fazenda. (Não Perecível)	KG	7500	R\$ 4,03	R\$30.225,00	R\$3,39	R\$0,27	R\$0,03	R\$0,03	R\$3,72	R\$0,31	R\$2.325,00	7,69%	SEGUIE O HISTÓRICO DE COMPRAS: 14/06/2023 (ANEXO) FORNECEDOR: MANA PRODUTOS ALIMENTÍCIOS NF 000125077
10	Achocolatado em pó: pacote com 400g, fardo com 24 unidades com data de fabricação e validade, rótulo de acordo com a legislação vigente. (Não Perecível)	PCT	2200	R\$ 5,09	R\$11.198,00	R\$4,22	R\$0,33	R\$0,04	R\$0,04	R\$4,63	R\$0,46	R\$1.012,00	9,04%	SEGUIE O HISTÓRICO DE COMPRAS: 31/05/2023 (ANEXO) FORNECEDOR: F. CHICOTE COMÉRCIO ATACADISTA EIRELI NF 000 509 065
LUCRO LÍQUIDO TOTAL											R\$6.457,00			

PEDREIRAS/MA
Proc. 1505002/2023 3
FLS. 604
Rub. 2

MARCOS ANTONIO DA SILVA SANTOS:60422584355

Assinado de forma digital por MARCOS ANTONIO DA SILVA SANTOS:60422584355
Data: 2023.06.23 13:18:14 -03'00'

FEDREIRAS/MA
 Proc. 15050021202 3
 FLS. 606
 Rub. 2

MANA PRODUTOS ALIMENTICIOS RODOVIA BR-135, KM.379, 152 - ALTO DA CRUZ - CEP 65750-000 - SAO DOMINGOS DO MARANHAO - MA TEL. (99)3578-1831		DANFE DOCUMENTO AUXILIAR DA NOTA FISCAL ELETRONICA 0 - ENTRADA 1			
MANA PRODUTOS ALIMENTICIOS RODOVIA BR-135, KM.379, 152 - ALTO DA CRUZ - CEP 65750-000 - SAO DOMINGOS DO MARANHAO - MA TEL. (99)3578-1831		DANFE DOCUMENTO AUXILIAR DA NOTA FISCAL ELETRONICA 0 - ENTRADA 1 1 - SAIDA 1 N° 000125377 fl. 1 / 2 SERIE 001			
VENDA DE MERCADORIA, ST 124469736		PRODUTOS DE AUTOMACAO DE LINGUAGEM 42123001772052 14/06/2023 08:55:22		CHAVE DE ACESSO 21210621035168000190550010001253771298331226 Consulta de autenticidade no portal nacional da NF-e www.nfe.fazenda.gov.br/portal ou no site da Selar Autorizadora	
INSCRIÇÃO ESTADUAL 124469736		INSCRIÇÃO ESTADUAL DO OUTRO TERCIO 210351080001-90		ESPÉCIE 210351080001-90	

DESTINATÁRIO / EMISSOR NOME RAZÃO SOCIAL M A R DISTRIBUIDORA LTDA CNPJ/CPF 42 034 494/0001-75 DATA DE EMISSÃO 14/06/2023		ENDEREÇO RUA ABILIO MONTEIRO, 1631 BAIRRO / DISTRITO ENGENHO CEP 65725-000 DATA DE ENTREGA 14/06/2023		MUNICÍPIO PEDREIRAS UF MA INSCRIÇÃO ESTADUAL 126977259 HORA DE SAÍDA 08:54:55	
---	--	--	--	--	--

VALOR ORIGINAL	VALOR DESCONTO	VALOR LIQUIDO
2.552,75	0,00	2.552,75

REP. DUPLICATA	VENC.	VALOR	Nº DUPLICATA	VENC.	VALOR	Nº DUPLICATA	VENC.	VALOR	Nº DUPLICATA	VENC.	VALOR
001	05/07/2023	850,92	002	12/07/2023	850,92	003	19/07/2023	850,91			

BASE DE CALCULO	ICMS	VALOR DO ICMS	BASE DE CALCULO	ICMS	VALOR DO ICMS	VALOR DE OUTROS DEDUTIVOS	VALOR DO ICMS DEB. TERCIO
0,00	0,00	0,00	0,00	0,00	0,00	566,04	2.549,75
VALOR DO ICMS	VALOR DO ICMS	DESCONTO	OUTRAS DESP. ACESS.	VALOR DO ICMS	VALOR TOTAL DA NOTA		2.552,75
0,00	0,00	0,00	3,00	0,00			

TRANSPORTADOR / VEICULOS TRANSPORTADOS VALOR NORMAL 1 - DESTINATARIO		COBRANÇAS 1 - DESTINATARIO		PIS/PASEP 1 - DESTINATARIO		COFINS 1 - DESTINATARIO	
ESPÉCIE 15 FA		MARCA MANA		QUANTIDADE 25,000		VALOR UNITARIO 101,99	
VALOR TOTAL 750,000		VALOR TOTAL 750,000		VALOR TOTAL 750,000		VALOR TOTAL 750,000	

CODIGO DO PROD. / SERV.	DESCRIÇÃO DO PRODUTO / SERVIÇO	QNTD.	UNID.	VALOR UNITARIO	VALOR TOTAL	DESCONTO	BASE CALC. ICMS	VALOR ICMS	VALOR IPI	ALICUOTAS ICMS	ALICUOTAS IPI
0662	ACUCAR REFINADO MANA 30X1KG	25,000	KG	101,99	2.549,75	0,00	0,00	0,00	0,00	0,00	0,00

DADOS ADICIONAIS

INFORMAÇÕES COMPLEMENTARES
 CLIENTE: (6495) M A R DISTRIBUIDORA LTDA - ATEND JOAO - COND PGTO BOLETO 21.28.35 - VENDA(S) 260051 - ICMS BASE DE CALCULO REDUZIDA EM 33,33% - CONFORME ALINEA M - INCISO VII - ART 1 - ANEXO 14 - DO RICMS/MA. OPERAÇÃO COM ALIQUOTA ZERO PARA PIS/COFINS CONFORME ART 1 INCISO IX, XXII E LEI 10.925/2004 E LEI 12.389/2013 COM A CONSENSAÇÃO DA MEDIDA PROVISÓRIA 609/2013. ICMS POR OPERAÇÃO DE SUBSTITUIÇÃO TRIBUTÁRIA CONFORME PROTOCOLO 33/1191 E 41/1 - ANEXO 4.1 - DO RICMS/MA CARGA TRIBUTÁRIA NACIONAL PARA ESSA NOTA DE IRPJ 1,20%, CSLL 1,08% E ICMS 18% FONTE IBPT / JHOL*VE260051-1/3

RECEBEMOS DE F. CHICOTE COMÉRCIO ATACADISTA EIRELI OS PRODUTOS CONSTANTES DA NOTA FISCAL INSCAIA AO LADO
 DATA DE RECEBIMENTO: _____
 RENOVAÇÃO E ASSINATURA DO RECEBEDOR: _____
 CPF: _____
 N.º F.º N.º 000.509.065
 SÉRIE 001
 Folha 1/1
 EMISSÃO: 11/05/2023

F. CHICOTE COMÉRCIO ATACADISTA EIRELI
 RUA SANTO ANTONIO, N.º 1010
 BARRIO: CENTRO, CEP: 65727-000
 TRIZDELA DO VALE - MA
 TELEFONE: (99) 3642-1177

DANFE
 Documento Auxiliar da Nota Fiscal Eletrônica

N.º 000.509.065
 SÉRIE 001
 Folha 1/1

0-Entrada
 1-Saida

CHAVE DE ACESSO DA NF: RECONSTITUÍDE A SUAS INFORMAÇÕES NO SITE WWW.FAZENDA.SOVEN
 2123 8501 6676 4600 6162 5500 8056 9690 6513 1182 4413
 PROTOCOLO DE AUTORIZAÇÃO DE UFD: 42120016294201 31.05/2023 18.23

ESTADO DO RIO DE JANEIRO
 INSCRIÇÃO ESTADUAL DO SUBSTITUTO TRIBUTÁRIO: 12.156.482-4
 CNPJ: 01.607.646/0001-02

RECEBEMOS DE F. CHICOTE COMÉRCIO ATACADISTA EIRELI OS PRODUTOS CONSTANTES DA NOTA FISCAL INSCAIA AO LADO

EMPRESA EMITENTE
 NOME / RAZÃO SOCIAL: M. A. R. SANTOS FERRERA EIRELI
 ENDEREÇO: R. 05 CONJ. LOLLITA
 FATURA: 3090661 P1 010572023 5.073,86

EMPRESA DESTINATÁRIA
 NOME / RAZÃO SOCIAL: COMERCIAL FERRERA
 ENDEREÇO: RUA SANTO ANTONIO, N.º 1010, BARRIO: CENTRO, CEP: 65727-000, TRIZDELA DO VALE - MA

INSCRIÇÃO ESTADUAL DO SUBSTITUTO TRIBUTÁRIO: 12.156.482-4
 CNPJ: 01.607.646/0001-02

DATA DE EMISSÃO: 31/05/2023
 DATA DE VALIDADE: 31/05/2023

VALOR DO FRETE	VALOR DO FRETE DE SUBSTITUIÇÃO	VALOR DO ICMS	VALOR DO ICMS DE SUBSTITUIÇÃO	VALOR TOTAL DOS PRODUTOS
0,00	0,00	608,76	0,00	5.073,00
0,00	0,00	0,00	0,00	5.073,06

VALOR DO FUNDIO	VALOR DO ICMS	VALOR DO ICMS DE SUBSTITUIÇÃO	VALOR DO IPI	VALOR TOTAL DA NOTA
0,00	0,00	0,00	0,00	5.073,06

TRANSPORTADOR / VOLUMES TRANSPORTADOS	QUANTIDADE	ESPECIE	UNIDADE	VALOR

TRANSFORMADOR / VOLUMES TRANSPORTADOS	QUANTIDADE	ESPECIE	UNIDADE	VALOR

VALOR DO FUNDIO	VALOR DO ICMS	VALOR DO ICMS DE SUBSTITUIÇÃO	VALOR DO IPI	VALOR TOTAL DA NOTA
0,00	0,00	0,00	0,00	5.073,06

VALOR DO FUNDIO	VALOR DO ICMS	VALOR DO ICMS DE SUBSTITUIÇÃO	VALOR DO IPI	VALOR TOTAL DA NOTA
0,00	0,00	0,00	0,00	5.073,06

VALOR DO FUNDIO	VALOR DO ICMS	VALOR DO ICMS DE SUBSTITUIÇÃO	VALOR DO IPI	VALOR TOTAL DA NOTA
0,00	0,00	0,00	0,00	5.073,06

VALOR DO FUNDIO	VALOR DO ICMS	VALOR DO ICMS DE SUBSTITUIÇÃO	VALOR DO IPI	VALOR TOTAL DA NOTA
0,00	0,00	0,00	0,00	5.073,06

VALOR DO FUNDIO	VALOR DO ICMS	VALOR DO ICMS DE SUBSTITUIÇÃO	VALOR DO IPI	VALOR TOTAL DA NOTA
0,00	0,00	0,00	0,00	5.073,06

VALOR DO FUNDIO	VALOR DO ICMS	VALOR DO ICMS DE SUBSTITUIÇÃO	VALOR DO IPI	VALOR TOTAL DA NOTA
0,00	0,00	0,00	0,00	5.073,06

VALOR DO FUNDIO	VALOR DO ICMS	VALOR DO ICMS DE SUBSTITUIÇÃO	VALOR DO IPI	VALOR TOTAL DA NOTA
0,00	0,00	0,00	0,00	5.073,06

002132-JOSE INLZ DIAS

PJ N.º 651669/01



Fica red canga trib 12% para 10% saída merc de cont 86% ma igual 1% de red fic 60%, cont tel 118072023, atcd de 61923



MAR DISTRIBUIDORA LTDA CNPJ 42.034.494/0001-75

À PREFEITURA MUNICIPAL DE PEDREIRAS/MA

Conforme solicitado em sessão pública, segue abaixo a planilha de composição de custo dos itens vendidos provisoriamente, determinando todas as despesas, inclusive o preço de aquisição, impostos, frete, despesas extras e lucro.

PLANILHA DE COMPOSIÇÃO DE CUSTO ATUAL.

ITEM	DESCRICAO	UNIDADE	QUANT. LICITADA	VALOR UNITARIO RS	VALOR TOTAL	CUSTO DE AQUISIÇÃO / COMPOSIÇÃO DE CUSTO										OBSERVAÇÕES
						PREÇO DE CUSTO (R\$/UNID)	IMPOSTO SIMPLIS NACIONAL (8,0%)	FRETE (1%)	DESPESAS ADMINISTRATIVAS (1%)	CUSTO TOTAL DE AQUISIÇÃO	LUCRO LIQUIDO UNIT. (R\$)	LUCRO LIQUIDO TOTAL (R\$)	LUCRO INDIVIDUAL (%)			
1	Arroz: agulhinha tipo 1, embalagem 1 kg, classe longo fino, grão de qualidade com data de validade mínimo de 06 meses da entrega do produto, isento de mofo, odores e substâncias estranhas, embalagem sacso plástico atóxico Data de fabricação e data de validade expressa de forma visível. (Não Perecível)	KG	12000	R\$ 4,52	R\$54.240,00	R\$3,89	R\$0,31	R\$0,03	R\$0,03	R\$4,26	R\$0,26	R\$3.120,00	5,25%	SEGUIR O HISTORICO DE COMPRAS 01/06/2023 (ANEXO I) FORNECEDOR: MATEUS SUPERMERCADOS SA NF 28891		
8	Açúcar refinado, embalagem 1kg, com aparência de pó fino, na cor branca, não devendo estar melado ou pedregado, com data de fabricação e validade e com registro no ministério da fazenda. (Não Perecível)	KG	7500	R\$ 4,03	R\$30.225,00	R\$3,39	R\$0,27	R\$0,03	R\$0,03	R\$3,72	R\$0,31	R\$2.325,00	7,69%	SEGUIR O HISTORICO DE COMPRAS 14/06/2023 (ANEXO I) FORNECEDOR: MANA PRODUTOS ALIMENTICIOS NF 000125377		
10	Achocolado em pó, pacote com 400g, fardo com 24 unidades com data de fabricação e validade, rótulo de acordo com a legislação vigente (Não Perecível)	PCT	2200	R\$ 5,09	R\$11.198,00	R\$4,22	R\$0,33	R\$0,04	R\$0,04	R\$4,63	R\$0,46	R\$1.012,00	9,04%	SEGUIR O HISTORICO DE COMPRAS 31/05/2023 (ANEXO I) FORNECEDOR: F. CHICOTE COMERCIO ATACADISTA EIRELI NF 0001503865		
15	Leite em pó integral instantâneo acondicionado em embalagem original com 200g, produto extraído em pó, contendo sua composição íntegra data de fabricação, prazo de validade e peso líquido Isento de glúten. Não deve ser bebida láctea e nem mistura láctea. Não serão aceitos produtos com embalagem furada ou em condições anormais fardo com 50 unidades (Não Perecível)	PCT	5437	R\$ 7,20	R\$39.146,40	R\$5,55	R\$0,44	R\$0,05	R\$0,05	R\$6,09	R\$1,11	R\$6.035,07	15,42%	SEGUIR O HISTORICO DE COMPRAS 01/06/2023 (ANEXO I) FORNECEDOR: MATEUS SUPERMERCADOS SA NF 29702		
					R\$134.809,40	LUCRO LIQUIDO TOTAL							R\$12.492,07		MARCOS ANTONIO DA SILVA SANTOS:60422584-355	

FEDREIRAS/MA
 Proc. 190800712
 FLS. 603
 Rub. L

Assinado em forma digital por MARCOS ANTONIO DA SILVA SANTOS em 2023.06.26 10:01:23 -03'00'

INFORMAÇÕES GERAIS DO EMITENTE
 IDENTIFICAÇÃO E ASSINATURA DO RECEBENTE

Nº 29691
SÉRIE: 2

MATEUS SUPERMERCADOS SA -
 AVE JOAO DO VALE
 SAO FRANCISCO, PEDREIRAS, MA - CEP:
 65725000 Fone/Fax: 9821083500

DANFE
 DOCUMENTO AUTENTADO
 DE NOTA FISCAL
 ELETRÔNICA

Q - ENTRADA
 I - SAÍDA **1**

Nº 29691
 SÉRIE: 2
 FOLHA 1 DE 1

CONTROLE DO FISCAL

CÓDIGO DE ACESSO
2123 0603 9955 1500 9709 5500 2000 0296 9118 4188 2076

Consulta de autenticidade no portal nacional de NF-e
 www.nfe.fazenda.gov.br/portal ou no site da Sefaz Autorizadora

NATUREZA DA OPERAÇÃO
LANÇAMENTO EFETUADO EM DECORRÊNCIA DE EMISSÃO DE DOCUMENTO F

PROTÓCOLO DE AUTORIZAÇÃO DE USO
421230016371735 - 01/06/2023 10:12:44

INDICAÇÃO ESTADUAL
125444796

INDICAÇÃO ESTADUAL DE SUBST
03.995.515/0097-09

DESTINATÁRIO / REMETENTE

NOME / RAZÃO SOCIAL
M A R SANTOS FERREIRA EIRELI

CNPJ / CEP
42.034.494/0001-75

DATA EMISSÃO
01/06/2023

ENDEREÇO
R ABILIO MONTEIRO 1631, 1631

BARRIO / DISTRITO
ENGENHO

CEP
65725-000

DATA ENTRADA / SAÍDA
01/06/2023

MUNICÍPIO
PEDREIRAS

FONE / FAX
999981007870

UF
MA

INSCRIÇÃO ESTADUAL
126977259

HORA ENTRADA / SAÍDA
10:12:42

FATURA / DUPLICATA

QTD
05/06/2023

RE \$ 5.835,00

CALCULO DO IMPOSTO

BASE DE CÁLCULO DO ICMST	VALOR DE ICMST	BASE DE CÁLCULO DO ICMS SUBST.	VALOR DO ICMS SUBST.	VALOR TOTAL DOS PRODUTOS
R\$ 2.917,50	R\$ 583,50	R\$ 0,00	R\$ 0,00	R\$ 5.835,00
VALOR DO ICMST	VALOR DO ICMS	DEBITO	OUTRAS DESPESAS ACESSÓRIAS	VALOR TOTAL DO IPI
R\$ 0,00	R\$ 0,00	R\$ 0,00	R\$ 0,00	R\$ 0,00
VALOR TOTAL DA NOTA		R\$ 5.835,00		

TRANSPORTADORA / VOLUMES TRANSPORTADOS

NOME / RAZÃO SOCIAL
1-DESTINATARIO

PRETE POR CONTA
1-DESTINATARIO

CODIGO ANTT

PLACA DO VEICULO

UF

CNPJ / CEP

ENDEREÇO

MUNICÍPIO

UF

INSCRIÇÃO ESTADUAL

QUANTIDADE
1500

ESPÉCIE
VOLUMES

MARCA
DIVERSOS

NUMERAÇÃO

PESO BRUTO
1515,0000

PESO LÍQUIDO
1500,0000

DADOS DO PRODUTO / SERVIÇO

CODIGO	DESCRIÇÃO DOS PRODUTOS / SERVIÇOS	NOME	CEP	COP	UNID	QUANT	VALOR UNITÁRIO	VALOR TOTAL	BASE		VALOR		ALÍQUOTA	
									Causa	ICMS	IPIS	ICMS %	DE %	
472094	ARROZ BRANCO RAMPINELLI 1KG	10083011	010	5428	UN	1500	3,8900	5.835,00	2.917,50	583,50	0,00	20	2	

CALCULO DO ISSQN

INSCRIÇÃO MUNICIPAL

VALOR TOTAL DOS SERVIÇOS

BASE DE CÁLCULO DO ISSQN

VALOR DO ISSQN

INFORMAÇÕES COMPLEMENTARES
 NF Gerada pelo PDV: 119 e No. Cupom: 65387 e Def. pelo Vendedor 10086 -
 FRANCISCA DELMA DE SALES BRANDAO

RESERVADO AO FISCAL

RECIBIRAS/MA
 Proc. 1508002202 3
 FLS. 610
 Rub. 1

MANA PRODUTOS ALIMENTICIOS RODOVIA BR 135, KM 379, 152 - ALTO DA CRUZ - CEP 65790-000 - SÃO DOMINGOS DO MARANHÃO - MA TEL. (99) 3578-1831		DANFE DOCUMENTO AUXILIAR DA NOTA FISCAL ELETRÔNICA 0 - ENTRADA 1			
MANA PRODUTOS ALIMENTICIOS RODOVIA BR 135, KM 379, 152 - ALTO DA CRUZ - CEP 65790-000 - SÃO DOMINGOS DO MARANHÃO - MA TEL. (99) 3578-1831		DANFE DOCUMENTO AUXILIAR DA NOTA FISCAL ELETRÔNICA 0 - ENTRADA 1 Nº 000125377 1.1/2 SÉRIE 001			
NOME DO ESTABELECIMENTO VENIDA DE MERCADORIA, S1		CHAVE DE ACESSO 2123 0621 0351 0800 0190 5500 1000 1253 7712 9831 1226		CHAVE DE ACESSO 2123 0621 0351 0800 0190 5500 1000 1253 7712 9831 1226	
CNPJ DO ESTABELECIMENTO 124469736		CNPJ DO ESTABELECIMENTO 21 035 108 0001-90		CONSULTA DE AUTENTICIDADE NO PORTAL NACIONAL DA NF-e www.inf.fazenda.gov.br/portal OU NO SITE DA SEFAZ/AUTORIZADORA	
IDENTIFICADOR DE USO 4212300177205214/06/2023 08:55:22		IDENTIFICADOR DE USO 4212300177205214/06/2023 08:55:22			

DESTINATÁRIO / EMISSOR NOME RAZÃO SOCIAL M.A.R. DISTRIBUIDORA LTDA		CNPJ / CPF 42.034.494/0001-75		DATA DE EMISSÃO 14/06/2023	
ENDEREÇO RUA ABILIO MONTEIRO, 1641		BAIRRO / DISTRITO ENGENHO		CEP 65725-000	
CIDADE PIREIRAS		UF MA		INSCRIÇÃO ESTADUAL 126977239	
INSCRIÇÃO ESTADUAL 124469736		INSCRIÇÃO ESTADUAL 126977239		INSCRIÇÃO ESTADUAL 08 54 55	

DADOS DA FATURA	QUANTO	VALOR ORIGINAL	VALOR DESCONTO	VALOR LIQUIDO
125377		2.552,75	0,00	2.552,75

Nº DUPLICATA	VENC.	VALOR	Nº DUPLICATA	VENC.	VALOR	Nº DUPLICATA	VENC.	VALOR	Nº DUPLICATA	VENC.	VALOR
001	25.07.2023	850,92	002	12.07.2023	850,92	003	19.07.2023	850,91			

CÁLCULO DO IMPORTE						
BASE DE CÁLCULO (V. C/IM)	VALOR DO C/IM	DANF. CALC. ICMS/ST/ISS	VALOR DO ICMST/ST	V. OUTROS PROD. DOB. TRIBUT. (V. C/IM)	VALOR DO AL. 500/200/10/10	
0,00	0,00	0,00	0,00	566,04	2.549,75	
V. OUTROS PROD. DOB. TRIBUT. (V. C/IM)	VALOR DO ICMST/ST	DEMONSTO	OUTROS PROD. DOB. TRIBUT. (V. C/IM)	VALOR DO ICMST/ST	VALOR TOTAL DA NOTA	
0,00	0,00	0,00	3,00	0,00	2.552,75	

TRANSPORTADOR / VOLUMES TRANSPORTADOS RAZÃO SOCIAL 1 - DESTINATARIO		FRETE POR CONTA 1 - DESTINATARIO		CÓDIGO ANTE PLACA DO VEÍCULO UF CNPJ / CPF	
ENDEREÇO 77 - MUNICÍPIO		UF MA		INSCRIÇÃO ESTADUAL 750,000	
UF / ESTADO MA		ESPÉCIE FA		MARCA MANA	
QUANTIDADE 25		NÚMERO 750,000		VALOR 750,000	

DADOS DO PRODUTO / SERVIÇO												
CODIGO DO PROD / SERV	DESCRIÇÃO DO PRODUTO / SERVIÇO	NCM - 88	EXT	CFOP - UNID	QUANT.	VALOR UNITÁRIO	VALOR TOTAL	DESCONTO	BASE CALC ICMS	VALOR ICMS	VALOR IPI	ALÍQUOTA (RMS - IPI)
0002	ACUCAR REFINADO MANA 30X1KG	17019000	090	5405 - PA	25,000	101,99	2.549,75	0,00	0,00	0,00	0,00	0,00

DADOS ADICIONAIS

INFORMAÇÕES COMPLEMENTARES
 CLIENTE: (64*5) M.A.R. DISTRIBUIDORA LTDA - ATEND JOAO - COND. PGTO BOLETO 21.28.35 - VENDAS) 260051 - ICMS BASE DE CÁLCULO REDUZIDA EM 33,33% - CONFORME ALÍNEA M - INCISO VII - ART. 1 - ANEXO 14 - DO RICMS/MA, OPERAÇÃO COM ALÍQUOTA ZERO PARA PIS/COFINS CONFORME ART. 1 - INCISO IX, XXII E LEI 10.925/2004 E LEI 12.389/2013 COM A CONVENÇÃO DA MEDITERRANEA PROVISÓRIA 609/2013 ICMS POR OPERAÇÃO DE SUBSTITUIÇÃO TRIBUTÁRIA CONFORME PROTOCOLO 33/1191 E 41/51 - ANEXO 4.1 - DO RICMS/MA CARGA TRIBUTÁRIA NACIONAL PARA ESSA NOTA DE RRPJ 1,20%, CSLL 1,08% E ICMS 18% FONTE IBPT. / [BOL*VE260051-1/3*

PEDREIRAS/MA
 Proc. 1505002202 3
 FLS. 612
 Rub. 1

RECEBIMOS DE MATEUS SUPERMERCADOS SA - IVA PROPRIAS OS PRODUTOS CONSTANTES NA NOTA FISCAL INDICADA AO LADO

DATA DE RECEBIMENTO: _____ CONTINUAÇÃO E ASSINATURA DO RECEBEDOR: _____

RF: Nº 29702
 SÉRIE: 2

MATEUS SUPERMERCADOS SA -
 AVE JOAO DO VALE
 SAO FRANCISCO, PEDREIRAS, MA - CEP:
 65725000 Fone/Fax: 9821083500

DANFE
 DOCUMENTO AUXILIAR
 DE NOTA FISCAL
 ELETRÔNICA

ENTRADA 1 SAÍDA 1

Nº 29702
 SÉRIE: 2
 FOLHA 1 DE 1

CONTROLE DO FISCAL

2123 0803 9955 1500 9709 5500 2000 0297 0218 4185 3047

Consulta de autenticidade no portal nacional de NF-e
 www.nfe.fazenda.gov.br/portal ou no site da Sefaz Autorizadora

NATUREZA DA OPERAÇÃO: LANÇAMENTO EFETUADO EM DECORRÊNCIA DE EMISSÃO DE DOCUMENTO F

PROFISSIONAL DE AUTORIZAÇÃO DE USO: 421230016408599 - 01/06/2023 14:47:37

INDICAÇÃO ESTADUAL: 125444796

INDICAÇÃO ESTADUAL DE FISCAL: _____

ENF: 03.995 515/0097-09

DESTINATÁRIO / REMETENTE

NOME / RAZÃO SOCIAL: M A R SANTOS FERREIRA EIRELI

CNPJ / CPF: 42 034 494/0001-75

DATA EMISSÃO: 01/06/2023

ENDEREÇO: R ABILIO MONTEIRO 1631, 1631

MUNICÍPIO: ENGENHO

CEP: 65725-000

DATA ENTRADA / SAÍDA: 01/06/2023

MUNICÍPIO: PEDREIRAS

UF: MA

INDICAÇÃO ESTADUAL: 126977259

FOJA ENTRADA / SAÍDA: 14:47:36

FATURA / DUPLICATA

DDI: 05/06/2023

VALOR: R\$ 13.875,00

CALCULO DO IMPOSTO

BASE DE CALCULO DO ICMS	VALOR DO ICMS	BASE DE CALCULO DO ICMS SUBST	VALOR DO ICMS SUBST	VALOR TOTAL DOS PRODUTOS
R\$ 9.250,46	R\$ 1.850,09	R\$ 0,00	R\$ 0,00	R\$ 13.875,00
VALOR DO PREÇO	VALOR DO SEQUED	DESCONTO	OUTRAS DESPESAS ACESSÓRIAS	VALOR TOTAL DO IPI
R\$ 0,00	R\$ 0,00	R\$ 0,00	R\$ 0,00	R\$ 0,00
				VALOR TOTAL DA NOTA
				R\$ 13.875,00

TRANSPORTADOR / VOLUMES TRANSPORTADOS

NOME / RAZÃO SOCIAL: _____

PRETE POR CONTA: 1-DESTINATARIO

CODIGO NVT: _____

PLACA DO VEICULO: _____

UF: _____

CNPJ / CPF: _____

ENDEREÇO: _____

MUNICÍPIO: _____

UF: _____

INDICAÇÃO ESTADUAL: _____

QUANTIDADE: 2500

ESPÉCIE: VOLUMES

UNIDADE: DIVERSOS

NUMERAÇÃO: _____

PESO BRUTO: 517,5000

PESO LÍQUIDO: 517,5000

DADOS DO PRODUTO / SERVIÇOS

CÓDIGO	DESCRIÇÃO DOS PRODUTOS / SERVIÇOS	MONED	CEP	CPNF	UNID	QUANT	VALOR UNITÁRIO	VALOR TOTAL	BASE CÁLULO	ICMS	IP	ALÍQUOTA ICMS %	IP %
271273	LEITE PO LEITOMH INT 200G	04022110	020	5929	UN	2500	8.5500	11.875,00	9.250,46	1.850,09	0,00	20	0

CALCULO DO ISSQN

INDICAÇÃO MUNICIPAL: _____

VALOR TOTAL DOS SERVIÇOS: _____

BASE DE CALCULO DO ISSQN: _____

VALOR DO ISSQN: _____

INFORMAÇÕES COMPLEMENTARES: NF Gerada pelo PDV: 119 e No. Cupom: 65385 e Def. pelo Vendedor 10086 - FRANCISCA DELMA DE SALES BRANDAO

ASSINATURA DO FISCAL: _____



PEDREIRAS/MA	
Proc.	1505002/2023
FLS.	63
Rub.	2

ESTADO DO MARANHÃO
PREFEITURA MUNICIPAL DE PEDREIRAS
COMISSÃO PERMANENTE DE LICITAÇÃO
CNPJ: 06.184.253/0001-49
Site: <https://www.pedreiras.ma.gov.br/>

Processo Administrativo nº **1505002/2023**
Modalidade: Pregão Eletrônico Nº 015/2023-SRP
Critério de Julgamento: Menor Preço por Item

Objeto: Registro de Preços, para futura, eventual e parcelada Aquisição de gêneros alimentícios perecíveis e não perecíveis destinados a distribuição gratuita através de merenda escolar para os alunos da Rede Pública Municipal de Ensino Urbana e Rural, junto a Secretaria Municipal de Educação de Pedreiras –MA.

DOCUMENTOS COMPLEMENTARES:

MARGHESS DISTRIBUIDORA E SERVICOS LTDA	CNPJ: 20.628.085/0001-64
---	-------------------------------------



MARGHESSE

DISTRIBUIDORA E SERVIÇOS

Ilustríssimo (a) Senhor (a)
Pregoeiro (a) da Prefeitura Municipal de Pedreiras/MA
Avenida Rio Branco, nº 111, Centro
CEP: 65.725-000, Pedreiras/MA

PROPOSTA DE PREÇOS FINAL

Licitação: Pregão Eletrônico Nº 015/2023
Processo Administrativo Nº 1505002/2023

Objeto: Registro de Preços, para futura, eventual e parcelada Aquisição de gêneros alimentícios perecíveis e não perecíveis destinados a distribuição gratuita através de merenda escolar para os alunos da Rede Pública Municipal de Ensino Urbana e Rural, junto a Secretaria Municipal de Educação de Pedreiras –MA.

Data/horário da realização do certame: 15 (quinze) de junho de 2023 (dois mil e vinte e três) às 10:00 (dez horas).

Local: Página eletrônica www.licitanet.com.br

Senhor (a) Pregoeiro (a),

Pelo presente, submetemos a vossa apreciação à nossa proposta de preços final relativa à licitação em epígrafe, assumindo inteira responsabilidade por quaisquer erros ou omissões que venham a ser verificados na preparação da mesma e declaramos ainda que, temos pleno conhecimento das condições em que se desenvolverão os trabalhos e concordamos com a totalidade das instruções e critérios de qualificação definidos no edital.

1. Proponente:
- 1.1. Razão Social: MARGHESSE DISTRIBUIDORA E SERVIÇOS LTDA
 - 1.2. Nome Fantasia: GRUPO MARGHESSE
 - 1.3. CNPJ nº: 20.628.085/0001-64
 - 1.4. Inscrição Estadual nº: 12.724.411-5
 - 1.5. Inscrição Municipal nº: 3682405144
 - 1.6. Registro no Conselho Regional de Farmácia do Estado do Maranhão – CRF/MA nº: 3331
 - 1.7. Registro no Conselho Regional de Nutricionistas 11ª Região nº: PJ/1569
 - 1.8. Endereço: Av. Jerônimo de Albuquerque Maranhão, nº 300, Loja 17, Angelim, CEP 65.060-641, São Luís/MA.

Av. Jerônimo de Albuquerque Maranhão, nº 300, Loja 17 | Angelim | São Luís/MA | CEP 65.060-641
CNPJ nº 20.628.085/0001-64 | Inscrição estadual nº 12.724.411-5 | Inscrição municipal nº 3682405144
Telefone: (98) 3303-3925 | E-mail's: licitacao@grupomarghess.com.br, administracao@grupomarghess.com.br

grupomarghess.com.br

PEDREIRAS/MA	
Proc. 1505002/2023	3
FLS. 614	
Rub. _____	_____



MARGHES

DISTRIBUIDORA E SERVIÇOS

- 1.9. Coordenadas geográficas: 2° 32' 2" S 44° 13' 40" W
- 1.10. Home Page: grupomarghess.com.br
- 1.11. E-mail: licitacao@grupomarghess.com.br
- 1.12. (DDD) Telefones: (98) 3303-3925
2. Representante legal que assinará contratos / aditamentos e instrumentos hábeis / pressuposto que acompanhará a fiscalização da contratante:
 - 2.1. Nome completo: PATRÍCIA CONCEIÇÃO DA SILVA SOUZA
 - 2.2. Cédula de identidade/órgão emissor nº: 019124082001-9 SSP/MA
 - 2.3. CPF nº: 018.892.513-99
 - 2.4. Endereço residencial: Av. dos Holandeses, s/n, Quadra 13A, Gleba P, Apartamento 503, Torre C, Condomínios Sports Garden Holandeses, Olho D'Água, São Luís/MA, CEP 65.065-180
 - 2.5. Cargo/Função: Gerente Geral
 - 2.6. E-mail: gerencia@grupomarghess.com.br
 - 2.7. (DDD) Telefone: (98) 9-8136-1259
3. Responsável Técnica:
 - 3.1. Nome completo: LETÍCIA ADRIELLE LOPES RODRIGUES
 - 3.2. Profissão: Nutricionista
 - 3.3. Registro profissional: Conselho Regional de Nutricionistas - 11ª Região nº 14329/P
 - 3.4. Cédula de identidade/órgão emissor nº: 036645402009-0 SSP/MA
 - 3.5. CPF nº: 063.308.503-05
 - 3.6. Endereço residencial: Rua 14, s/n, Parque Araçagi, CEP 65.110-000, São José de Ribamar/MA.
 - 3.7. Cargo/Função: Nutricionista
 - 3.8. E-mail: sac@grupomarghess.com.br
 - 3.9. (DDD) Telefone: (98) 3303-3925



MARGHESS

DISTRIBUIDORA E SERVIÇOS

4. Proposta de Preços

4.1. Valor global: R\$ 10.868,00 (dez mil, oitocentos e sessenta e oito reais)

5. Descrição detalhada do objeto:

Item	Definição precisa, suficiente e clara do objeto	Marca	Fabricante	Unidade de medida	Quant.	Preço Unitário (R\$)		Preço Total (R\$)	
						Indo-arábico	Extenso	Indo-arábico	Extenso
10	Achocolatado em pó: pacote com 400g, fardo com 24 unidades com data de fabricação e validade, rótulo de acordo com a legislação vigente. (Não Perecível)	Marata	Industrias Alimenticias Marata LTDA (CNPJ n° 03.861.512/0001-30)	Pacotes	2200	4,94	quatro reais e noventa e quatro centavos	10.868,00	dez mil, oitocentos e sessenta e oito reais
VALOR GLOBAL (R\$)								R\$ 10.868,00	

6. Prazo de validade da proposta: 60 (sessenta) dias

7. Prazo de entrega: Em concordância com as disposições contidas no termo de referência.

8. Condições de pagamento: Em concordância com as disposições contidas no termo de referência.

9. Dados bancário – GRUPO MARGHESS:

9.1. Banco/código de compensação nº: 104

9.2. Instituição financeira: Caixa Econômica Federal S/A.

9.3. Agência: 3585-8

9.4. Operação: 003

9.5. Conta corrente: 1694-7

10. Informações complementares:

PELOREIRAS/MA
Proc. 1503002/202 3
FLS. 616
Rub. 2

Av. Jerônimo de Albuquerque Maranhão, nº 300, Loja 17 | Angelim | São Luis/MA | CEP 65.060-641
CNPJ nº 20.628.085/0001-64 | Inscrição estadual nº 12.724.411-5 | Inscrição municipal nº 3682405144
Telefone: (98) 3303-3925 | E-mail's: licitacao@grupomarghess.com.br, administracao@grupomarghess.com.br

grupomarghess.com.br



MARGHESS
DISTRIBUIDORA E SERVIÇOS

Declaramos que os preços unitários e total dos itens foram cotados em moeda nacional (Real – R\$), já incluídos todos os tributos (impostos e taxas), encargos fiscais, trabalhistas, comerciais e quaisquer outras despesas incidentes sobre o objeto da licitação.

Declaramos, sob as penas da lei, para fins do disposto no inciso V do artigo 27 da Lei nº 8.666/93, acrescido pela Lei nº 9.854/99, que não empregamos menores de 18 anos em trabalho noturno, perigoso ou insalubre e não empregamos menores de 16 anos na condição de aprendiz.

Declaramos, sob as penas da lei, que esta proposta de preços/cotação foi elaborada de maneira independente e que o seu conteúdo, bem como a intenção de apresentá-la não foi, no todo ou em parte, direta ou indiretamente, informado, discutido ou recebido de qualquer outra empresa.

Declaramos, sob a pena da lei, que esta empresa e sócia/dirigentes não constam em listas oficiais por infringir as regulamentações pertinentes a valores socioambientais, bem como não contrata pessoas físicas ou jurídicas, dentro de sua cadeia produtiva, que constem de tais listas.

Declaramos, sob as penas da Lei, em observância a vedação prevista no art. 20, inciso XII, da Lei nº 12.465/2011, que a sócia e dirigentes não são servidores da **Prefeitura Municipal de Pedreiras - MA**, não estando, portanto, enquadrados no art. 9º, inciso III, da Lei nº 8.666/93, não havendo, também, qualquer outro impeditivo para participar de licitações e firmar contrato com órgão acima identificado.

Declaramos ainda, que esta empresa é optante do regime de tributação **SIMPLES NACIONAL**, para fins de não incidência na fonte do IRPJ, da Contribuição Social sobre o Lucro Líquido (CSLL), da Contribuição para o Financiamento da Seguridade Social (Cofins), e da Contribuição para o PIS/Pasep, a que se refere o art. 64 da Lei nº 9.430, de 27 de dezembro de 1996, que é regularmente inscrita no Regime Especial Unificado de Arrecadação de Tributos e Contribuições devidos pelas Microempresas e Empresas de Pequeno Porte - Simples Nacional, de que trata o art. 12 da Lei Complementar 123, de 14 de dezembro de 2006

Para esse efeito, a declarante informa que:

- I - Preenche os seguintes requisitos:
- a) Conserva em boa ordem, pelo prazo de 5 (cinco) anos, contado da data da emissão, os documentos que comprovam a origem de suas receitas e a efetivação de suas despesas, bem como a realização de quaisquer outros atos ou operações que venham a modificar sua situação patrimonial;
- e
- b) Cumpre as obrigações acessórias a que está sujeita, em conformidade com a legislação pertinente;

Av. Jerônimo de Albuquerque Maranhão, nº 300, Loja 17 | Angelim | São Luís/MA | CEP 65.060-641
CNPJ nº 20.628.085/0001-64 | Inscrição estadual nº 12.724.411-5 | Inscrição municipal nº 3682405144
Telefone: (98) 3303-3925 | E-mail's: licitacao@grupomarghess.com.br, administracao@grupomarghess.com.br

grupomarghess.com.br



MARGHESS
DISTRIBUIDORA E SERVIÇOS

II - o signatário é representante legal desta empresa, assumindo o compromisso de informar à Secretaria da Receita Federal do Brasil e à pessoa jurídica pagadora, imediatamente, eventual desenquadramento da presente situação e está ciente de que a falsidade na prestação dessas informações, sem prejuízo do disposto no art. 32 da Lei 9.430, de 1996, o sujeitará, com as demais pessoas que para ela concorrem, às penalidades previstas na legislação criminal e tributária, relativas à falsidade ideológica (art. 299 do Decreto-Lei nº 2.848, de 7 de dezembro de 1940 - Código Penal) e ao crime contra a ordem tributária (art. 1º da Lei nº 8.137, de 27 de dezembro de 1990).

São Luís - MA, em 22 (vinte e dois) de junho de 2023 (dois mil e vinte e três).

Assinado de forma digital por
PATRICIA CONCEICAO DA SILVA
SOUZA:01889251399
Dados: 2023.06.22 12:04:15 -03'00'

Marghess Distribuidora e Serviços Ltda
Pátio: Casarão de São Lucas
Governio, Centro
CPF: 018.889.251-39

Documento assinado eletronicamente qualificado (Art. 5º, III, Lei 14.063/20) por
PATRICIA CONCEICAO DA SILVA SOUZA - CPF 01889251399 - GERENTE GERAL.
A autenticidade da assinatura digital ICP-Brasil constante neste documento, poderá ser confirmada no
sítio oficial do Instituto Nacional de Tecnologia de Informação (<https://verificador.in.gov.br>)

PEDREIRAS/MA	
Proc.	190500021202 3
FLS.	618
Rub.	1

Av. Jerônimo de Albuquerque Maranhão, nº 300, Loja 17 | Angelim | São Luís/MA | CEP 65.060-641
CNPJ nº 20.628.085/0001-64 | Inscrição estadual nº 12.724.411-5 | Inscrição municipal nº 3682405144
Telefone: (98) 3303-3925 | E-mail's: licitacao@grupomarghess.com.br, administracao@grupomarghess.com.br
grupomarghess.com.br



MARGHESS
DISTRIBUIDORA E SERVIÇOS

COMPOSIÇÃO DE CUSTOS

ITEM	ITEM	ESPECIFICAÇÃO	UNID.	MARCA	QUANT.	CUSTO		DESPESAS OPERACIONAIS		LUCRO ESTIMADO		IMPOSTOS		PREÇO FINAL DO PRODUTO	
						EFETIVO (R\$)	ADMINIST.	COMERCIAL	R\$	%	E TAXAS	UNITÁRIO	TOTAL		
1	10	Achocolatado em pó: pacote com 400g, fardo com 24 unidades com data de fabricação e validade, rótulo de acordo com a legislação vigente. (Não Perceível)	Pacotes	Marata	2200	4,69	0,0563	0,0328	0,0367	0,74%	0,1976	4,94	10.868,00		

Custo efetivo: Preço final do produto adquirido e armazenado nas dependências físicas da empresa.

Despesas administrativas: Valores referentes a salários, benefícios (como vale-transporte, vale-refeição, etc.), serviços contábeis, contas de água, luz, telefonia, seguros, etc.

Despesas Comerciais: Valores referentes aos gastos com marketing, propaganda, comissão de vendedores, transportes para visitar clientes, brindes, frentes, etc.

Impostos e taxas: Valores referentes aos tributos incidentes sobre o preço de venda do produto.

Lucro: Ganho auferido durante operação comercial ou no exercício da atividade econômica da empresa.

Declaramos que possuímos frota própria, facilitando nossa logística.

Declaramos sob as penas da lei, que entregaremos todos os produtos ofertados pelos preços ofertados nesta planilha de custos.

São Luís/MA em 22 (vinte e dois) de junho de 2023 (dois mil e vinte e três)

PEDREIRAS/MA	
Proc.	1502002/1202 3
FLS.	619
Rub.	2

Av. Jerônimo de Albuquerque Maranhão, nº 300, Loja 17 | Angelim | São Luís/MA | CEP 65.060-641
CNPJ nº 20.628.085/0001-64 | Inscrição estadual nº 12.724.411-5 | Inscrição municipal nº 3682405144
Telefones: (98) 98312-5971, 98595-6634, 98766-5336, 99172-1669 | E-mail: sac@grupomarghess.com.br

grupomarghess.com.br

PEDREIRAS/MA
 Proc. 1505002/2023
 FLS. 620
 Rub.

RECEBIDOS DE MATEUS SUPERMERCADOS S A MIX AKAAGY OS PRODUTOS CONTEREM NA NOTA FISCAL INDICADA AO LADO.

DATA DE RECEBIMENTO: 05/04/2023 IDENTIFICAÇÃO E ASSINATURA DO RECEBEDOR: [Assinatura]

Nº 70766 SÉRIE: 2

MATEUS SUPERMERCADOS S A

R RIO CLARO
 OLHO D'GUA, SAO LUIS, MA - CEP:
 65065390 Fone/Fax: 0021083535

DANFE
 DOCUMENTO AUXILIAR DE NOTA FISCAL ELETRÔNICA

0 - ENTRADA 1 - SAIDA 1
 Nº 70766 SÉRIE: 2 FOLHA 1 / 1

CONTROLE DO FISCO

CHAVE DE ACESSO: 2123 0403 9955 1501 4036 5500 2000 0707 6618 1170 6290

Consulta de autenticidade no portal nacional da NF-e www.nfe.fazenda.gov.br/portal ou no site da Sefaz Autorizadora.

NATUREZA DA OPERAÇÃO: LANÇAMENTO EFETUADO EM DECORRÊNCIA DE EMISSÃO DE DOCUMENTO F

PROTÓCOLO DE AUTORIZAÇÃO DE USO: 421230010036989 - 05/04/2023 16:07:45

INSCRIÇÃO ESTADUAL: 126216819 INSCRIÇÃO ESTADUAL DE SUBST.: [] CNPJ: 03.995.515/0140-36

DESTINATÁRIO / REMETENTE

NOME / RAZÃO SOCIAL: MARGHESS DISTRIBUIDORA E SERVICOS LTDA CNPJ / CPF: 20.628.085/0001-64 DATA EMISSÃO: 05/04/2023

ENDEREÇO: AV JERONIMO DE ALBUQUERQUE MARANHÃO, 300 BAIRRO / DISTRITO: ANGELIM CEP: 65060-641 DATA ENTRADA / SAÍDA: 05/04/2023

MUNICÍPIO: SAO LUIS FONE / FAX: 098983125971 UF: MA INSCRIÇÃO ESTADUAL: 127244115 HORA ENTRADA / SAÍDA: 16:07:43

FATURA / DUPLICATA

11
 10/04/2023
 R\$ 32.920,82

CALCULO DO IMPOSTO

BASE DE CALCULO DO ICMS	VALOR DO ICMS	BASE DE CALCULO DO ICMS SUBST.	VALOR DO ICMS SUBST.	VALOR TOTAL DOS PRODUTOS
R\$ 19.245,59	R\$ 3.849,12	R\$ 0,00	R\$ 0,00	R\$ 32.920,82
VALOR DO FRETE	VALOR DO SEGURO	DESCONTO	OUTRAS DESPESAS ACESSÓRIAS	VALOR TOTAL DO IPI
R\$ 0,00	R\$ 0,00	R\$ 0,00	R\$ 0,00	R\$ 0,00
				VALOR TOTAL DA NOTA
				R\$ 32.920,82

TRANSPORTADOR / VOLUMES TRANSPORTADOS

NOME / RAZÃO SOCIAL: [] FRETE POR CONTA: 1-DESTINATARIO CÓDIGO ANTT: [] PLACA DO VEICULO: [] UF: [] CNPJ / CPF: []

ENDEREÇO: [] MUNICÍPIO: [] UF: [] INSCRIÇÃO ESTADUAL: []

QUANTIDADE: 7158 ESPÉCIE: VOLUMES MARCA: DIVERSOS NUMERAÇÃO: [] PESO BRUTO: 4289,1700 PESO LÍQUIDO: 4289,1700

DADOS DO PRODUTOS / SERVIÇOS

CÓDIGO	DESCRIÇÃO DOS PRODUTOS / SERVIÇOS	NOM/SH	CST	CFOP	UNID	QUANT.	VALOR UNITÁRIO	VALOR TOTAL	BASE		VALOR		ALÍQUOTA	
									Cíclico	ICMS	IPI	ICMS %	IPI %	
80216	ACHOC PO MARATA SH 400G	16029000	000	5929	UN	408	4,6900	1.913,52	1.913,52	382,70	0,00	20	0	
283784	→ ACUC CRISTAL OLHO D AGUA 1KG	17019980	060	5929	UN	130	3,2500	422,50		0,00	0,00	0	0	
475802	ARROZ BCO DO PADRE T1 1KG	10063029	020	5929	UN	600	4,0900	2.454,00	1.636,08	327,22	0,00	20	0	
57323	→ ARROZ BCO PAINHO T1 1KG	10063021	020	5929	UN	600	4,1500	2.490,00	1.660,08	332,02	0,00	20	0	
445074	BISC ESTRELA MARIA 350G	19053100	060	5929	UN	400	5,1900	2.076,00		0,00	0,00	0	0	
483750	BISC PETYAN C CRACKER TRADICIONAL 350G	19053100	060	5929	UN	400	3,9900	1.596,00		0,00	0,00	0	0	
25108	CAFE CABOCLLO AVAC PCT 250G	09012100	020	5929	UN	800	5,9900	4.792,00	3.194,83	638,97	0,00	20	0	
53311	FAR MAND BCA NATURAL QUEBRAD 1KG	11062000	020	5929	UN	400	6,3900	2.556,00	1.704,09	340,82	0,00	20	0	
429274	FEIJAO BCO TIA DORA T1 500G	07133329	020	5929	UN	400	4,7900	1.916,00	1.277,40	255,48	0,00	20	0	
77648	FEIJAO CARIOCA SABOR 1KG	07133990	020	5929	UN	400	7,9000	3.160,00	2.106,77	421,35	0,00	20	0	
466339	FLOCÃO MILHO TIA DORA TRAD 400G	11041950	020	5929	UN	320	1,2900	412,80	275,21	55,04	0,00	20	0	
254347	LEITE PO BETANIA INT 200G	04021010	020	5929	UN	400	5,6900	2.276,00	1.517,41	303,48	0,00	20	0	
501597	MAC DANADO DE BOM ESPAGUETE COMUM 400G	19021900	060	5929	UN	400	2,2900	916,00		0,00	0,00	0	0	
454513	OLEO SOJA VITALIV PET 900ML	15079011	020	5929	UN	400	6,5900	2.636,00	1.757,42	351,48	0,00	20	0	
72155	→ SAL MOIDO VENEZA 1KG	25010020	020	5929	UN	350	0,8900	311,50	207,68	41,54	0,00	20	0	
45417	→ SARDINHA PESCADOR TOM 125G	16041310	020	5929	UN	750	3,9900	2.992,50	1.995,10	399,02	0,00	20	0	

CALCULO DO ISSQN

INSCRIÇÃO MUNICIPAL: [] VALOR TOTAL DOS SERVIÇOS: [] BASE DE CALCULO DO ISSQN: [] VALOR DO ISSQN: []

INFORMAÇÃO COMPLEMENTARES: NF Gerada pelo PDV: 32 e No. Cupom: 21575 e Def. pelo Vendedor 20247 - MARCUS VINICIUS RIBEIRO DA COSTA

RESERVADE AD FISCAL: [Assinatura]

MERCADORIA PARA REVENDA [Assinatura]

NF-e LANÇADA ESTOQUE [Assinatura]

Marghess Distribuidora e Servicos Ltda
 Marcio Vinicius da Silva Souza
 Controlador de Vendas
 CPF: 039.222.893-00



PEDREIRAS/MA	
Proc.	1505002 / 202 3
FLS.	62
Rub.	

ESTADO DO MARANHÃO
PREFEITURA MUNICIPAL DE PEDREIRAS
COMISSÃO PERMANENTE DE LICITAÇÃO
CNPJ: 06.184.253/0001-49
Site: <https://www.pedreiras.ma.gov.br/>

JUNTADA DE DOCUMENTOS DE HABILITAÇÃO

Junto aos autos do processo licitatório nº 015/2023-SRP, na modalidade PREGÃO ELETRÔNICO, os **DOCUMENTOS DE HABILITAÇÃO** apresentados para o presente certame.

Pedreiras/MA, em 15 de junho de 2023.

Denilson Sousa Medeiros
Pregoeiro Municipal



PEDREIRAS/MA	
Proc.	1505002/2023
FLS.	622
Rub.	

ESTADO DO MARANHÃO
PREFEITURA MUNICIPAL DE PEDREIRAS
COMISSÃO PERMANENTE DE LICITAÇÃO
CNPJ: 06.184.253/0001-49
Site: <https://www.pedreiras.ma.gov.br/>

Processo Administrativo nº 1505002/2023
Modalidade: Pregão Eletrônico Nº 015/2023-SRP
Critério de Julgamento: Menor Preço por Item

Objeto: Registro de Preços, para futura, eventual e parcelada Aquisição de gêneros alimentícios perecíveis e não perecíveis destinados a distribuição gratuita através de merenda escolar para os alunos da Rede Pública Municipal de Ensino Urbana e Rural, junto a Secretaria Municipal de Educação de Pedreiras –MA.

DOCUMENTOS DE HABILITAÇÃO DA EMPRESA:

C R DE OLIVEIRA DISTRIBUIDORA LTDA	CNPJ: 38.056.561/0001-85
---	---



TRIBUNAL DE CONTAS DA UNIÃO

EDREIRAS/MA
Pi: 130500/2023
FLS. 623
Rub. /

Consulta Consolidada de Pessoa Jurídica

Este relatório tem por objetivo apresentar os resultados consolidados de consultas eletrônicas realizadas diretamente nos bancos de dados dos respectivos cadastros. A responsabilidade pela veracidade do resultado da consulta é do Órgão gestor de cada cadastro consultado. A informação relativa à razão social da Pessoa Jurídica é extraída do Cadastro Nacional da Pessoa Jurídica, mantido pela Receita Federal do Brasil.

Consulta realizada em: 16/05/2023 11:55:24

Informações da Pessoa Jurídica:

Razão Social: **C R DE OLIVEIRA DISTRIBUIDORA LTDA**
CNPJ: **38.056.561/0001-85**

Resultados da Consulta Eletrônica:

Órgão Gestor: **TCU**
Cadastro: **Licitantes Inidôneos**
Resultado da consulta: **Nada Consta**

Para acessar a certidão original no portal do órgão gestor, clique [AQUI](#).

Órgão Gestor: **CNJ**
Cadastro: **CNIA - Cadastro Nacional de Condenações Cíveis por Ato de Improbidade Administrativa e Inelegibilidade**
Resultado da consulta: **Nada Consta**

Para acessar a certidão original no portal do órgão gestor, clique [AQUI](#).

Órgão Gestor: **Portal da Transparência**
Cadastro: **Cadastro Nacional de Empresas Inidôneas e Suspensas**
Resultado da consulta: **Nada Consta**

Para acessar a certidão original no portal do órgão gestor, clique [AQUI](#).

Órgão Gestor: **Portal da Transparência**
Cadastro: **CNEP - Cadastro Nacional de Empresas Punidas**
Resultado da consulta: **Nada Consta**

Para acessar a certidão original no portal do órgão gestor, clique [AQUI](#).

Obs: A consulta consolidada de pessoa jurídica visa atender aos princípios de simplificação e racionalização de serviços públicos digitais. Fundamento legal: Lei nº 12.965, de 23 de abril de 2014, Lei nº 13.460, de 26 de junho de 2017, Lei nº 13.726, de 8 de outubro de 2018, Decreto nº 8.638 de 15, de janeiro de 2016.

ALTERAÇÃO E CONSOLIDAÇÃO DO CONTRATO SOCIAL DA EMPRESA**C R DE OLIVEIRA DISTRIBUIDORA EIRELI**

PEDREIRAS/MA	
Proc.	1908002/2023
FLS.	624
Rub.	l

CLAUDETH RODRIGUES DE OLIVEIRA, BRASILEIRA, SOLTEIRA, empresária, natural da cidade de Marabá – PA, data de nascimento 26/05/1973, portador da Carteira de Identidade (RG): nº 3155443, expedida por GEP/PA em 17/03/2020 e CPF: nº 774.679.302-91, residente e domiciliada na cidade de Codó - MA, na RUA SAO LUIS, nº 1867, SAO SEBASTIAO, CEP: 65400-000;

Titular da Empresa C R DE OLIVEIRA DISTRIBUIDORA EIRELI, sediada na RUA PARAGUAI, nº S/N, SAO FRANCISCO, Codó - MA, CEP: 65400000, com seu ato constitutivo arquivado na junta comercial, **NIRE 21600156351**, devidamente inscrita no CNPJ sob nº **38.056.561/0001-85**, resolve;

CLÁUSULA I – O endereço que era RUA PARAGUAI, nº S/N, SAO FRANCISCO, Codó - MA, CEP: 65400000. Passa a ser: RUA S SILVA, nº 2069, bairro São Pedro, Codó-MA, CEP 65.400-000.

CLÁUSULA II – O objeto social que era:

4729-6/99 (COMERCIO VAREJISTA DE PRODUTOS ALIMENTICIOS EM GERAL OU ESPECIALIZADO EM PRODUTOS ALIMENTICIOS NÃO ESPECIFICADOS ANTERIORMENTE, COMO COMERCIO VAREJISTA POUPA DE FRUTAS), 1012-1/01 (ABATE DE AVES), 0155-5/01 (CRIACAO DE FRANGOS PARA CORTE), 1012-1/02 (ABATE DE PEQUENOS ANIMAIS), 1012-1/03(FRIGORIFICO ABATE DE SUINOS), 3811-4/00 (COLETA DE RESIDUOS NAO PERIGOSOS), 4322-3/02 (INSTALACAO E MANUTENCAO DE SISTEMAS CENTRAIS DE AR CONDICIONADO, DE VENTILACAO E REFRIGERACAO), 4329-1/04 (MONTAGEM E INSTALACAO DE SISTEMAS E EQUIPAMENTOS DE ILUMINACAO E SINALIZACAO EM VIAS PUBLICAS, PORTOS E AEROPORTOS), 4633-8/02 (COMERCIO ATACADISTA DE AVES VIVAS E OVOS), 4634-6/02 (COMERCIO ATACADISTA DE AVES ABATIDAS E DERIVADOS), 4635-4/01 (COMERCIO ATACADISTA DE AGUA MINERAL), 4639-7/01 (COMERCIO ATACADISTA DE PRODUTOS DE PRODUTOS ALIMENTICIOS EM GERAL), 4642-7/02 (COMERCIO ATACADISTA DE ROUPAS E ACESSORIOS PARA USO PROFISSIONAL E DE SEGURANCA DO TRABALHO), 4645-1/01 (COMERCIO ATACADISTA DE INSTRUMENTOS E MATERIAIS PARA USO MEDICO, CIRURGICO, HOSPITALAR E DE LABORATORIOS), 4647- 8/01 (COMERCIO ATACADISTA DE ARTIGOS DE ESCRITORIO E DE PAPELARIA), 4649-4/04 (COMERCIO ATACADISTA DE MOVEIS E ARTIGOS DE COLCHOARIA), 4649-4/08 (COMERCIO ATACADISTA DE PRODUTOS DE HIGIENE, LIMPEZA E CONSERVACAO DOMICILIAR), 4651-6/02 (COMERCIO ATACADISTA DE SUPRIMENTOS PARA INFORMATICA), 4673-7/00 (COMERCIO ATACADISTA DE MATERIAL ELETRICO), 46915/00 (COMERCIO ATACADISTA DE MERCADORIAS EM GERAL, COM PREDOMINANCIA DE PRODUTOS ALIMENTICIOS), 4711-3/02 (COMERCIO VAREJISTA DE MERCADORIAS EM GERAL, COM PREDOMINANCIA DE PRODUTOS ALIMENTICIOS – SUPERMERCADOS), 4713-0/02 (LOJAS DE VARIEDADES, EXCETO LOJAS DE DEPARTAMENTOS OU MAGAZINES), 4721-1/02 (PADARIA E CONFEITARIA COM PREDOMINANCIA DE REVENDA), 4721-1/03 (COMERCIO VAREJISTA DE LATICINIOS E FRIOS), 4722-9/01 (COMERCIO VAREJISTA DE CARNES – ACOUGUES), 4722-9/02 (PEIXARIA), 4724-5/00 (COMERCIO VAREJISTA DE HORTIFRUTIGRANJEIROS), 4729-6/02 (COMERCIO VAREJISTA DE MERCADORIAS EM LOJAS DE CONVENIENCIA), 4742-3/00 (COMERCIO

ALTERAÇÃO E CONSOLIDAÇÃO DO CONTRATO SOCIAL DA EMPRESA**C R DE OLIVEIRA DISTRIBUIDORA EIRELI**

PEDREIRAS/MA	
Proc.	405002/202 3
FLS.	625
VAREJISTA DE	1

VAREJISTA DE MATERIAL ELETRICO), 4744-0/03 (COMERCIO VAREJISTA DE MATERIAIS HIDRAULICOS), 4751-2/01 (COMERCIO VAREJISTA ESPECIALIZADO DE EQUIPAMENTOS E SUPRIMENTOS DE INFORMATICA), 4753-9/00 (COMERCIO VAREJISTA ESPECIALIZADO DE ELETRODOMESTICOS E EQUIPAMENTOS DE AUDIO E VIDEO), 4754-7/01 (COMERCIO VAREJISTA DE MOVEIS), 4755-5/02 (COMERCIO VAREJISTA DE ARTIGOS DE ARMARINHO), 4755-5/03 (COMERCIO VAREJISTA DE ARTIGOS DE CAMA, MESA E BANHO), 4759-8/01 (COMERCIO VAREJISTA DE ARTIGOS DE TAPECARIA, CORTINAS E PERSIANAS), 4761-0/01 (COMERCIO VAREJISTA DE LIVROS), 4761-0/03 (COMERCIO VAREJISTA DE ARTIGOS DE PAPELARIA), 4763-6/01 (COMERCIO VAREJISTA DE BRINQUEDOS E ARTIGOS RECREATIVOS), 4763-6/02 (COMERCIO VAREJISTA DE ARTIGOS ESPORTIVOS), 4772-5/00 (COMERCIO VAREJISTA DE COSMETICOS, PRODUTOS DE PERFUMARIA E DE HIGIENE PESSOAL), 4781-4/00 (COMERCIO VAREJISTA DE ARTIGOS DO VESTUARIO E ACESSORIOS), 4782-2/02 (COMERCIO VAREJISTA DE ARTIGOS DE VIAGEM), 4784-9/00 (COMERCIO VAREJISTA DE GAS LIQUEFEITO DE PETROLEO (GLP)), 4789-0/01 (COMERCIO VAREJISTA DE SUVENIRES, BIJUTERIAS E ARTESANATOS), 4789-0/05 (COMERCIO VAREJISTA DE PRODUTOS SANEANTES DOMISSANITARIOS), 4789-0/07 (COMERCIO VAREJISTA DE EQUIPAMENTOS PARA ESCRITORIO), 4923-0/02 (SERVICO DE TRANSPORTE DE PASSAGEIROS-LOCACAO DE AUTOMOVEIS COM MOTORISTA), 4930-2/01 (TRANSPORTE RODOVIARIO DE CARGA, EXCETO PRODUTOS PERIGOSOS E MUDANÇAS, MUNICIPAL), 4930-2/02 (TRANSPORTE RODOVIARIO DE CARGA, EXCETO PRODUTOS PERIGOSOS E MUDANÇAS, INTERMUNICIPAL, INTERESTADUAL E INTERNACIONAL), 5620-1/04 (FORNECIMENTO DE ALIMENTOS PREPARADOS PREPONDERANTEMENTE PARA CONSUMO DOMICILIAR), 7711-0/00 (LOCACAO DE AUTOMOVEIS SEM CONDUTOR), 7732-2/01 (ALUGUEL DE MAQUINAS E EQUIPAMENTOS PARA CONSTRUCAO SEM OPERADOR, EXCETO ANDAIMES), 9511-8/00 (REPARACAO E MANUTENCAO DE COMPUTADORES E EQUIPAMENTOS PERIFERICOS)

Passa a ser:

4729-6/99 (COMERCIO VAREJISTA DE PRODUTOS ALIMENTICIOS EM GERAL OUESPECIALIZADO EM PRODUTOS ALIMENTICIOS NAO ESPECIFICADOS ANTERIORMENTE,COMO COMERCIO VAREJISTA POUPA DE FRUTAS, COMERCIO VAREJISTA DESUPLEMENTOS ALIMENTICIOS, COMERCIO VAREJISTA DE PRODUTOS NATURAIS,COMERCIO VAREJISTA DE PRODUTOS EM GERAL, COMERCIO VAREJISTA DE PRODUTOSDIETETICOS), 1012-1/01 (ABATE DE AVES), 0155-5/01 (CRIACAO DE FRANGOS PARACORTE), 1012-1/02 (ABATE DE PEQUENOS ANIMAIS), 1012-1/03(FRIGORIFICO ABATE DESUINOS), 3811-4/00 (COLETA DE RESIDUOS NAO PERIGOSOS), 4322-3/02 (INSTALACAO EMANUTENCAO DE SISTEMAS CENTRAIS DE AR CONDICIONADO, DE VENTILACAO EREFRIGERACAO), 4329-1/04 (MONTAGEM E INSTALACAO DE SISTEMAS E EQUIPAMENTOSDE ILUMINACAO E SINALIZACAO EM VIAS PUBLICAS, PORTOS E AEROPORTOS), 4633-8/02(COMERCIO ATACADISTA DE AVES VIVAS E OVOS), 4634-6/02 (COMERCIO ATACADISTA DEAVES ABATIDAS E DERIVADOS), 4635-4/01 (COMERCIO ATACADISTA DE AGUA MINERAL),4639-7/01 (COMERCIO ATACADISTA DE PRODUTOS DE PRODUTOS ALIMENTICIOS EMGERAL), 4642-7/02 (COMERCIO ATACADISTA DE ROUPAS E ACESSORIOS

ALTERAÇÃO E CONSOLIDAÇÃO DO CONTRATO SOCIAL DA EMPRESA**C R DE OLIVEIRA DISTRIBUIDORA EIRELI**

PEDREIRAS/MA	
Proc.	19050071202 3
FLS.	626
Rub.	L

PARA USOPROFISSIONAL E DE SEGURANCA DO TRABALHO), 4645-1/01 (COMERCIO ATACADISTA DEINSTRUMENTOS E MATERIAIS PARA USO MEDICO, CIRURGICO, HOSPITALAR E DELABORATORIOS), 4647-8/01 (COMERCIO ATACADISTA DE ARTIGOS DE ESCRITORIO E DEPAPELARIA), 4649-4/04 (COMERCIO ATACADISTA DE MOVEIS E ARTIGOS DE COLCHOARIA),4649-4/08 (COMERCIO ATACADISTA DE PRODUTOS DE HIGIENE, LIMPEZA E CONSERVACAODOMICILIAR), 4651-6/02 (COMERCIO ATACADISTA DE SUPRIMENTOS PARA INFORMATICA),4673-7/00 (COMERCIO ATACADISTA DE MATERIAL ELETRICO), 4691-5/00 (COMERCIOATACADISTA DE MERCADORIAS EM GERAL, COM PREDOMINANCIA DE PRODUTOSALIMENTICIOS), 4711-3/02 (COMERCIO VAREJISTA DE MERCADORIAS EM GERAL, COM PREDOMINANCIA DE PRODUTOS ALIMENTICIOS - SUPERMERCADOS), 4713-0/02 (LOJAS DEVARIEDADES, EXCETO LOJAS DE DEPARTAMENTOS OU MAGAZINES), 4721-1/02 (PADARIAE CONFEITARIA COM PREDOMINANCIA DE REVENDA), 4721-1/03 (COMERCIO VAREJISTA DELATICINIOS E FRIOS), 4722-9/01 (COMERCIO VAREJISTA DE CARNES - ACOUGUES), 4722-9/02 (PEIXARIA), 4724-5/00 (COMERCIO VAREJISTA DE HORTIFRUTIGRANJEIROS), 4729-6/02(COMERCIO VAREJISTA DE MERCADORIAS EM LOJAS DE CONVENIENCIA), 4742-3/00(COMERCIO VAREJISTA DE MATERIAL ELETRICO), 4744-0/03 (COMERCIO VAREJISTA DEMATERIAIS HIDRAULICOS), 4751-2/01 (COMERCIO VAREJISTA ESPECIALIZADO DEEQUIPAMENTOS E SUPRIMENTOS DE INFORMATICA), 4753-9/00 (COMERCIO VAREJISTAESPECIALIZADO DE ELETRODOMESTICOS E EQUIPAMENTOS DE AUDIO E VIDEO), 4754-7/01 (COMERCIO VAREJISTA DE MOVEIS), 4755-5/02 (COMERCIO VAREJISTA DE ARTIGOSDE ARMARINHO), 4755-5/03 (COMERCIO VAREJISTA DE ARTIGOS DE CAMA, MESA EBANHO), 4759-8/01 (COMERCIO VAREJISTA DE ARTIGOS DE TAPECARIA, CORTINAS EPERSIANAS), 4761-0/01 (COMERCIO VAREJISTA DE LIVROS), 4761-0/03 (COMERCIOVAREJISTA DE ARTIGOS DE PAPELARIA), 4763-6/01 (COMERCIO VAREJISTA DEBRINQUEDOS E ARTIGOS RECREATIVOS), 4763-6/02 (COMERCIO VAREJISTA DE ARTIGOSESPORTIVOS), 4772-5/00 (COMERCIO VAREJISTA DE COSMETICOS, PRODUTOS DEPERFUMARIA E DE HIGIENE PESSOAL), 4781-4/00 (COMERCIO VAREJISTA DE ARTIGOS DOVESTUARIO E ACESSORIOS), 4782-2/02 (COMERCIO VAREJISTA DE ARTIGOS DE VIAGEM),4784-9/00 (COMERCIO VAREJISTA DE GAS LIQUEFEITO DE PETROLEO (GLP)), 4789-0/01(COMERCIO VAREJISTA DE SUVENIRES, BIJUTERIAS E ARTESANATOS), 4789-0/05(COMERCIO VAREJISTA DE PRODUTOS SANEANTES DOMISSSANITARIOS), 4789-0/07(COMERCIO VAREJISTA DE EQUIPAMENTOS PARA ESCRITORIO), 4923-0/02 (SERVICO DETRANSPORTE DE PASSAGEIROS-LOCACAO DE AUTOMOVEIS COM MOTORISTA), 4930-2/01(TRANSPORTE RODOVIARIO DE CARGA, EXCETO PRODUTOS PERIGOSOS E MUDANCAS,MUNICIPAL), 4930-2/02 (TRANSPORTE RODOVIARIO DE CARGA, EXCETO PRODUTOSPERIGOSOS E MUDANCAS, INTERMUNICIPAL, INTERESTADUAL E INTERNACIONAL), 5620-1/04 (FORNECIMENTO DE ALIMENTOS PREPARADOS PREPONDERANTEMENTE PARACONSUMO DOMICILIAR), 7711-0/00 (LOCACAO DE AUTOMOVEIS SEM CONDUTOR), 7732-2/01(ALUGUEL DE MAQUINAS E EQUIPAMENTOS PARA CONSTRUCAO SEM OPERADOR,EXCETO ANDAIMES), 9511-8/00 (REPARACAO E MANUTENCAO DE COMPUTADORES EEQUIPAMENTOS PERIFERICOS), 1031-7/00 (FABRICAÇÃO DE CONSERVAS DE FRUTAS)

CLÁUSULA III – As demais cláusulas ficam inalteradas.

ALTERAÇÃO E CONSOLIDAÇÃO DO CONTRATO SOCIAL DA EMPRESA**C R DE OLIVEIRA DISTRIBUIDORA EIRELI**

PEDREIRAS/MA	
Proc.	1505001/2023
FLS.	627
Rubri	1

CONSOLIDANDO-O NOS SEGUINTE TERMOS DOS DISPOSITIVOS DA LEI 10.406/2002;

CLAUDETH RODRIGUES DE OLIVEIRA, BRASILEIRA, SOLTEIRA, empresária, natural da cidade de Marabá – PA, data de nascimento 26/05/1973, portador da Carteira de Identidade (RG): nº 3155443, expedida por GEP/PA em 17/03/2020 e CPF: nº 774.679.302-91, residente e domiciliada na cidade de Codó - MA, na RUA SAO LUIS, nº 1867, SAO SEBASTIAO, CEP: 65400-000;

CLÁUSULA I - DO NOME EMPRESARIAL (ART. 997, II e ART. 980-A, §1º, CC)

A empresa adotará como nome empresarial: **C R DE OLIVEIRA DISTRIBUIDORA EIRELI**.

CLÁUSULA II - DA SEDE (art. 997, II, CC)

A empresa terá sua sede no seguinte endereço: RUA S SILVA, nº 2069, bairro São Pedro, Codó-MA, CEP 65.400-000.

CLÁUSULA III - DO OBJETO SOCIAL (art. 997, II, CC)

A empresa terá por objeto o exercício das seguintes atividades econômica:

4729-6/99 (COMERCIO VAREJISTA DE PRODUTOS ALIMENTICIOS EM GERAL OUESPECIALIZADO EM PRODUTOS ALIMENTICIOS NAO ESPECIFICADOS ANTERIORMENTE,COMO COMERCIO VAREJISTA POUPA DE FRUTAS, COMERCIO VAREJISTA DESUPLEMENTOS ALIMENTICIOS, COMERCIO VAREJISTA DE PRODUTOS NATURAIS,COMERCIO VAREJISTA DE PRODUTOS EM GERAL, COMERCIO VAREJISTA DE PRODUTOSDIETETICOS), 1012-1/01 (ABATE DE AVES), 0155-5/01 (CRIACAO DE FRANGOS PARACORTE), 1012-1/02 (ABATE DE PEQUENOS ANIMAIS), 1012-1/03(FRIGORIFICO ABATE DESUINOS), 3811-4/00 (COLETA DE RESIDUOS NAO PERIGOSOS), 4322-3/02 (INSTALACAO EMANUTENCAO DE SISTEMAS CENTRAIS DE AR CONDICIONADO, DE VENTILACAO EREFRIGERACAO), 4329-1/04 (MONTAGEM E INSTALACAO DE SISTEMAS E EQUIPAMENTOSDE ILUMINACAO E SINALIZACAO EM VIAS PUBLICAS, PORTOS E AEROPORTOS), 4633-8/02(COMERCIO ATACADISTA DE AVES VIVAS E OVOS), 4634-6/02 (COMERCIO ATACADISTA DEAVES ABATIDAS E DERIVADOS), 4635-4/01 (COMERCIO ATACADISTA DE AGUA MINERAL),4639-7/01 (COMERCIO ATACADISTA DE PRODUTOS DE PRODUTOS ALIMENTICIOS EMGERAL), 4642-7/02 (COMERCIO ATACADISTA DE ROUPAS E ACESSORIOS PARA USOPROFISSIONAL E DE SEGURANCA DO TRABALHO), 4645-1/01 (COMERCIO ATACADISTA DEINSTRUMENTOS E MATERIAIS PARA USO MEDICO, CIRURGICO, HOSPITALAR E DELABORATORIOS), 4647-8/01 (COMERCIO ATACADISTA DE ARTIGOS DE ESCRITORIO E DEPAPELARIA), 4649-4/04 (COMERCIO ATACADISTA DE MOVEIS E ARTIGOS DE COLCHOARIA),4649-4/08 (COMERCIO ATACADISTA DE PRODUTOS DE HIGIENE, LIMPEZA E CONSERVACAODOMICILIAR), 4651-6/02 (COMERCIO ATACADISTA DE SUPRIMENTOS PARA INFORMATICA),4673-7/00 (COMERCIO ATACADISTA DE MATERIAL ELETRICO), 4691-5/00 (COMERCIOATACADISTA DE MERCADORIAS EM GERAL, COM PREDOMINANCIA DE PRODUTOSALIMENTICIOS), 4711-3/02 (COMERCIO VAREJISTA DE MERCADORIAS EM GERAL, COM PREDOMINANCIA DE PRODUTOS ALIMENTICIOS - SUPERMERCADOS), 4713-0/02 (LOJAS DEVARIEDADES, EXCETO LOJAS DE DEPARTAMENTOS OU MAGAZINES), 4721-

ALTERAÇÃO E CONSOLIDAÇÃO DO CONTRATO SOCIAL DA EMPRESA**C R DE OLIVEIRA DISTRIBUIDORA EIRELI**

PEDREIRAS/MA	
Proc.	509002/202 3
FLS.	628
Rub.	l

1/02 (PADARIAE CONFEITARIA COM PREDOMINANCIA DE REVENDA), 4721-1/03 (COMERCIO VAREJISTA DELATICINIOS E FRIOS), 4722-9/01 (COMERCIO VAREJISTA DE CARNES - ACOUGUES), 4722-9/02 (PEIXARIA), 4724-5/00 (COMERCIO VAREJISTA DE HORTIFRUTIGRANJEIROS), 4729-6/02(COMERCIO VAREJISTA DE MERCADORIAS EM LOJAS DE CONVENIENCIA), 4742-3/00(COMERCIO VAREJISTA DE MATERIAL ELETRICO), 4744-0/03 (COMERCIO VAREJISTA DEMATERIAIS HIDRAULICOS), 4751-2/01 (COMERCIO VAREJISTA ESPECIALIZADO DEEQUIPAMENTOS E SUPRIMENTOS DE INFORMATICA), 4753-9/00 (COMERCIO VAREJISTAESPECIALIZADO DE ELETRODOMESTICOS E EQUIPAMENTOS DE AUDIO E VIDEO), 4754-7/01 (COMERCIO VAREJISTA DE MOVEIS), 4755-5/02 (COMERCIO VAREJISTA DE ARTIGOSDE ARMARINHO), 4755-5/03 (COMERCIO VAREJISTA DE ARTIGOS DE CAMA, MESA EBANHO), 4759-8/01 (COMERCIO VAREJISTA DE ARTIGOS DE TAPECARIA, CORTINAS EPERSIANAS), 4761-0/01 (COMERCIO VAREJISTA DE LIVROS), 4761-0/03 (COMERCIOVAREJISTA DE ARTIGOS DE PAPELARIA), 4763-6/01 (COMERCIO VAREJISTA DEBRINQUEDOS E ARTIGOS RECREATIVOS), 4763-6/02 (COMERCIO VAREJISTA DE ARTIGOSESPORTIVOS), 4772-5/00 (COMERCIO VAREJISTA DE COSMETICOS, PRODUTOS DEPERFUMARIA E DE HIGIENE PESSOAL), 4781-4/00 (COMERCIO VAREJISTA DE ARTIGOS DOVESTUARIO E ACESSORIOS), 4782-2/02 (COMERCIO VAREJISTA DE ARTIGOS DE VIAGEM),4784-9/00 (COMERCIO VAREJISTA DE GAS LIQUEFEITO DE PETROLEO (GLP)), 4789-0/01(COMERCIO VAREJISTA DE SUVENIRES, BIJUTERIAS E ARTESANATOS), 4789-0/05(COMERCIO VAREJISTA DE PRODUTOS SANEANTES DOMISSSANITARIOS), 4789-0/07(COMERCIO VAREJISTA DE EQUIPAMENTOS PARA ESCRITORIO), 4923-0/02 (SERVICO DETRANSPORTE DE PASSAGEIROS-LOCACAO DE AUTOMOVEIS COM MOTORISTA), 4930-2/01(TRANSPORTE RODOVIARIO DE CARGA, EXCETO PRODUTOS PERIGOSOS E MUDANCAS,MUNICIPAL), 4930-2/02 (TRANSPORTE RODOVIARIO DE CARGA, EXCETO PRODUTOSPERIGOSOS E MUDANCAS, INTERMUNICIPAL, INTERESTADUAL E INTERNACIONAL), 5620-1/04 (FORNECIMENTO DE ALIMENTOS PREPARADOS PREPONDERANTEMENTE PARA CONSUMO DOMICILIAR), 7711-0/00 (LOCACAO DE AUTOMOVEIS SEM CONDUTOR), 7732-2/01(ALUGUEL DE MAQUINAS E EQUIPAMENTOS PARA CONSTRUCAO SEM OPERADOR,EXCETO ANDAIMES), 9511-8/00 (REPARACAO E MANUTENCAO DE COMPUTADORES EEQUIPAMENTOS PERIFERICOS), 1031-7/00 (FABRICAÇÃO DE CONSERVAS DE FRUTAS)

CLÁUSULA IV - DO INÍCIO DAS ATIVIDADES E PRAZO DE DURAÇÃO (art. 53, III, F, Decreto nº 1.800/96) A empresa iniciará suas atividades em 03/08/2020 e seu prazo de duração será por tempo indeterminado.

CLÁUSULA V - DO CAPITAL (ART. 997, III e IV e ART. 1.052 e 1.055, CC)

O capital será de R\$ 110.000,00 (cento e dez mil reais), totalmente subscrito e integralizado, neste ato, da seguinte forma: R\$ 110.000,00 (cento e dez mil reais) em moeda corrente no País.

CLÁUSULA VI - DA ADMINISTRAÇÃO (ART. 997, VI, CC)

A administração será exercida pelo titular CLAUDETH RODRIGUES DE OLIVEIRA, que representará legalmente a empresa e poderá praticar todo e qualquer ato de gestão pertinentes ao objeto.

CLÁUSULA VII - DO BALANÇO PATRIMONIAL (art. 1.065, CC)

ALTERAÇÃO E CONSOLIDAÇÃO DO CONTRATO SOCIAL DA EMPRESA
C R DE OLIVEIRA DISTRIBUIDORA EIRELI

Proc.	1908002/202	3
FLS.	629	
Rub.		1

Ao término de cada exercício, em 31 de Dezembro, o administrador prestará contas justificadas de sua administração, procedendo à elaboração do inventário, do balanço patrimonial e do balanço de resultado econômico, cabendo ao empresário, os lucros ou perdas apuradas.

CLÁUSULA VIII - DECLARAÇÃO DE DESIMPEDIMENTO DE ADMINISTRADOR
(art. 1.011, § 1º CC e art. 37, II da Lei nº 8.934 de 1994)

O Administrador declara, sob as penas da lei, de que não está impedido de exercer a administração da empresa, por lei especial, ou em virtude de condenação criminal, ou por se encontrar sob os efeitos dela, a pena que vede, ainda que temporariamente, o acesso a cargos públicos; ou por crime falimentar, de prevaricação, peita ou suborno, concussão, peculato, ou contra a economia popular, contra o sistema financeiro nacional, contra normas de defesa da concorrência, contra as relações de consumo, fé pública, ou a propriedade.

CLÁUSULA IX - DA DECLARAÇÃO DE NÃO PARTICIPAÇÃO EM OUTRA EIRELI
(art. 980-A, § 2º CC)

O titular da empresa declara, sob as penas da lei, que não figura como titular de nenhuma outra empresa individual de responsabilidade limitada.

CLÁUSULA X - DO PRÓ LABORE

Titular poderá fixar uma retirada mensal, a título de prolabore, observadas as disposições regulamentares pertinentes.

CLÁUSULA XI - DO FALECIMENTO (art. 1.028, CC)

Falecendo o titular, seus sucessores poderão continuar o exercício da empresa. Não sendo possível ou inexistindo interesse na continuidade, o valor de seus haveres será apurado e liquidado com base na situação patrimonial da empresa, à data da resolução, verificada em balanço especialmente levantado.

CLÁUSULA XII - DA INTERDIÇÃO (art. 974, § 3º CC)

Sendo interditado o titular, ele poderá continuar o exercício da empresa, desde que ele seja devidamente representado ou assistido, conforme o grau de sua incapacidade, e que a administração da empresa caiba a terceiro não impedido.

E, por estar assim constituído, assino o presente instrumento.

Codó - MA, 28 de janeiro de 2021

CLAUDETH RODRIGUES DE OLIVEIRA
Titular/Administrador



PEDREIRAS/MA	
Proc.	19080121202 5
FLS.	630
Rub.	1

ASSINATURA ELETRÔNICA

Certificamos que o ato da empresa C R DE OLIVEIRA DISTRIBUIDORA EIRELI consta assinado digitalmente por:

IDENTIFICAÇÃO DO(S) ASSINANTE(S)	
CPF	Nome
77467930291	CLAUDETH RODRIGUES DE OLIVEIRA

JUCEMA

CERTIFICO O REGISTRO EM 05/02/2021 11:46 SOB N° 20210082941.
PROTOCOLO: 210082941 DE 05/02/2021.
CÓDIGO DE VERIFICAÇÃO: 12100817651. CNPJ DA SEDE: 38056561000185.
NIRE: 21600156351. COM EFEITOS DO REGISTRO EM: 27/01/2021.
C R DE OLIVEIRA DISTRIBUIDORA EIRELI

LÍLIAN THERESA RODRIGUES MENDONÇA
SECRETÁRIA-GERAL
www.empresafacil.ma.gov.br

PEDREIRAS/MA
Proc. 108102/202 3
FLS. 631
Rub. 2



Data da consulta: 13/06/2023 20:12:40

PEDREIRAS/MA	
Proc.	15030021202 3
FLS.	632
Rub.	L

Identificação do Contribuinte - CNPJ Matriz

CNPJ: **38.056.561/0001-85**

A opção pelo Simples Nacional e/ou SIMEI abrange todos os estabelecimentos da empresa

Nome Empresarial: **C R DE OLIVEIRA DISTRIBUIDORA LTDA**

Situação Atual

Situação no Simples Nacional: **Optante pelo Simples Nacional desde 01/01/2021**

Situação no SIMEI: **NÃO enquadrado no SIMEI**

+ Mais informações

Períodos Anteriores

Opções pelo Simples Nacional em Períodos Anteriores: **Não Existem**

Enquadramentos no SIMEI em Períodos Anteriores: **Não Existem**

Eventos Futuros (Simples Nacional)

Não Existem

Eventos Futuros (SIMEI)

Não Existem

[Voltar](#)

[Gerar PDF](#)

Proc.	1505002202	3
FLS.	633	
Rub.		

Consulta Quadro de Sócios e Administradores - QSA

CNPJ:	38.056.561/0001-85
NOME EMPRESARIAL:	C R DE OLIVEIRA DISTRIBUIDORA LTDA
CAPITAL SOCIAL:	R\$110.000,00 (Cento e dez mil reais)

O Quadro de Sócios e Administradores(QSA) constante da base de dados do Cadastro Nacional da Pessoa Jurídica (CNPJ) é o seguinte:

Nome/Nome Empresarial:	CLAUDETH RODRIGUES DE OLIVEIRA
Qualificação:	49-Sócio-Administrador

Para informações relativas à participação no QSA, acessar o e-CAC com certificado digital ou comparecer a uma unidade da RFB.

Emitido no dia 16/05/2023 às 11:15 (data e hora de Brasília).

PEDREIRAS/MA
 Proc. 1408002/202 3
 FLS. 634
 Rub. L

VÁLIDA EM TODO O TERRITÓRIO NACIONAL

REGISTRO CIVIL 3155443 2 VIA DATA DE EXPEDIÇÃO 17/03/2020 11:14

NOME CLAUDETH RODRIGUES DE OLIVEIRA

RELACÃO JOSE MARCIANO DE OLIVEIRA / DEUZIRENE RODRIGUES DOS SANTOS

DATA DE MATRIMÔNIO 26/05/1973

MARABÁ - PA MATRÍCULA ÚNICA 161356 01 55 1977 1 00002 038 0002935 81

CPF 774.679.302-91

ASSINATURA DO DIRETOR

LEI Nº 7.116 DE 20/06/63

000.651.913

PROIBIDO PLASTIFICAR

REPÚBLICA FEDERATIVA DO BRASIL

GOVERNO DO ESTADO DO PARRA
 POLÍCIA CIVIL
 DIRETORIA DE IDENTIFICAÇÃO

POLEGAR DIRETO

000.651.913

CARTERA DE IDENTIDADE

Clauthta Rod^{rigues} de Olive^{ira}



PEDREIRAS/MA	
Proc.	1503002/2023
FLS.	635
Rub.	

Sistema de Cadastramento Unificado de Fornecedores - SICAF

Declaração

Declaramos para os fins previstos na Lei nº 8.666, de 1993, conforme documentação registrada no SICAF, que a situação do fornecedor no momento é a seguinte:

Dados do Fornecedor

CNPJ: 38.056.561/0001-85
Razão Social: C R DE OLIVEIRA DISTRIBUIDORA LTDA
Nome Fantasia: CR DISTRIBUIDORA
Situação do Fornecedor: Credenciado Data de Vencimento do Cadastro: 09/04/2024
Natureza Jurídica: SOCIEDADE EMPRESÁRIA LIMITADA
MEI: Não
Porte da Empresa: Micro Empresa

Ocorrências e Impedimentos

Ocorrência: Nada Consta
Impedimento de Licitar: Nada Consta

Níveis cadastrados:

I - Credenciamento

II - Habilitação Jurídica

III - Regularidade Fiscal e Trabalhista Federal

Receita Federal e PGFN	Validade:	21/10/2023
FGTS	Validade:	07/06/2023
Trabalhista (http://www.tst.jus.br/certidao)	Validade:	12/11/2023

IV - Regularidade Fiscal Estadual/Distrital e Municipal

Receita Estadual/Distrital	Validade:	18/08/2023
Receita Municipal	Validade:	25/06/2023

VI - Qualificação Econômico-Financeira

Validade: 30/04/2024

Esta declaração é uma simples consulta e não tem efeito legal



Resultado da Consulta SINTEGRA/ICMS

IDENTIFICAÇÃO

CGC: 38.056.561/0001-85 Inscrição Estadual: 12.656546-5

Razão Social: C R DE OLIVEIRA DISTRIBUIDORA LTDA

Regime Apuração: SIMPLES NACIONAL

ENDEREÇO

Logradouro: RUA S SILVA

Número: 2069 Complemento:

Bairro: SAO PEDRO

Município: CODO UF: MA

CEP: 65400000 DDD: Telefone: 81275417

INFORMAÇÕES COMPLEMENTARES

CNAE 4711302 - COMÉRCIO VAREJISTA DE MERCADORIAS EM GERAL, COM
 Principal: PREDOMINÂNCIA DE PRODUTOS ALIMENTÍCIOS - SUPERMERCADOS

CNAEs Secundários

Código	Descrição CNAE
4635401	COMÉRCIO ATACADISTA DE ÁGUA MINERAL
4639701	COMÉRCIO ATACADISTA DE PRODUTOS ALIMENTÍCIOS EM GERAL
4642702	COMÉRCIO ATACADISTA DE ROUPAS E ACESSÓRIOS PARA USO PROFISSIONAL E DE SEGURANÇA DO TRABALHO
4645101	COMÉRCIO ATACADISTA DE INSTRUMENTOS E MATERIAIS PARA USO MÉDICO, CIRÚRGICO, HOSPITALAR E DE LABORATÓRIOS
4647801	COMÉRCIO ATACADISTA DE ARTIGOS DE ESCRITÓRIO E DE PAPELARIA
4649404	COMÉRCIO ATACADISTA DE MÓVEIS E ARTIGOS DE COLCHOARIA
4649408	COMÉRCIO ATACADISTA DE PRODUTOS DE HIGIENE, LIMPEZA E CONSERVAÇÃO DOMICILIAR
4651602	COMÉRCIO ATACADISTA DE SUPRIMENTOS PARA INFORMÁTICA
4673700	COMÉRCIO ATACADISTA DE MATERIAL ELÉTRICO
4691500	COMÉRCIO ATACADISTA DE MERCADORIAS EM GERAL, COM PREDOMINÂNCIA DE PRODUTOS ALIMENTÍCIOS
9511800	REPARAÇÃO E MANUTENÇÃO DE COMPUTADORES E DE EQUIPAMENTOS PERIFÉRICOS
4713002	LOJAS DE VARIEDADES, EXCETO LOJAS DE DEPARTAMENTOS OU MAGAZINES
4721102	PADARIA E CONFEITARIA COM PREDOMINÂNCIA DE REVENDA
4721103	COMÉRCIO VAREJISTA DE LATICÍNIOS E FRIOS
4722901	COMÉRCIO VAREJISTA DE CARNES - AÇÓUGUES
4722902	PEIXARIA
4724500	COMÉRCIO VAREJISTA DE HORTIFRUTIGRANJEIROS
4729602	COMÉRCIO VAREJISTA DE MERCADORIAS EM LOJAS DE CONVENIÊNCIA
4729699	COMÉRCIO VAREJISTA DE PRODUTOS ALIMENTÍCIOS EM GERAL OU ESPECIALIZADO EM PRODUTOS ALIMENTÍCIOS NÃO ESPECIFICADOS ANTERIORMENTE
4742300	COMÉRCIO VAREJISTA DE MATERIAL ELÉTRICO
4744003	COMÉRCIO VAREJISTA DE MATERIAIS HIDRÁULICOS
1012102	ABATE DE PEQUENOS ANIMAIS
4751201	COMÉRCIO VAREJISTA ESPECIALIZADO DE EQUIPAMENTOS E SUPRIMENTOS DE INFORMÁTICA
4753900	COMÉRCIO VAREJISTA ESPECIALIZADO DE ELETRODOMÉSTICOS E EQUIPAMENTOS DE ÁUDIO E VÍDEO
4754701	COMÉRCIO VAREJISTA DE MÓVEIS
4755502	COMERCIO VAREJISTA DE ARTIGOS DE ARMARINHO
4755503	COMERCIO VAREJISTA DE ARTIGOS DE CAMA, MESA E BANHO
4759801	COMÉRCIO VAREJISTA DE ARTIGOS DE TAPEÇARIA, CORTINAS E PERSIANAS
4761001	COMÉRCIO VAREJISTA DE LIVROS
4761003	COMÉRCIO VAREJISTA DE ARTIGOS DE PAPELARIA
4763601	COMÉRCIO VAREJISTA DE BRINQUEDOS E ARTIGOS RECREATIVOS
4763602	COMÉRCIO VAREJISTA DE ARTIGOS ESPORTIVOS
1031700	FABRICAÇÃO DE CONSERVAS DE FRUTAS
4772500	COMÉRCIO VAREJISTA DE COSMÉTICOS, PRODUTOS DE PERFUMARIA E DE HIGIENE PESSOAL
4781400	COMÉRCIO VAREJISTA DE ARTIGOS DO VESTUÁRIO E ACESSÓRIOS
4782202	COMÉRCIO VAREJISTA DE ARTIGOS DE VIAGEM
4784900	COMÉRCIO VAREJISTA DE GÁS LIQUEFEITO DE PETRÓLEO (GLP)

CNAEs Secundários	
Código	Descrição CNAE
4789001	COMÉRCIO VAREJISTA DE SUVENIRES, BIJUTERIAS E ARTESANATOS
4789005	COMÉRCIO VAREJISTA DE PRODUTOS SANEANTES DOMISSANITÁRIOS
4789007	COMÉRCIO VAREJISTA DE EQUIPAMENTOS PARA ESCRITÓRIO
4923002	SERVIÇO DE TRANSPORTE DE PASSAGEIROS - LOCAÇÃO DE AUTOMÓVEIS COM MOTORISTA
4930201	TRANSPORTE RODOVIÁRIO DE CARGA, EXCETO PRODUTOS PERIGOSOS E MUDANÇAS, MUNICIPAL
4930202	TRANSPORTE RODOVIÁRIO DE CARGA, EXCETO PRODUTOS PERIGOSOS E MUDANÇAS, INTERMUNICIPAL, INTERESTADUAL E INTERNACIONAL
3811400	COLETA DE RESÍDUOS NÃO-PERIGOSOS
5620104	FORNECIMENTO DE ALIMENTOS PREPARADOS PREPONDERANTEMENTE PARA CONSUMO DOMICILIAR
7711000	LOCAÇÃO DE AUTOMÓVEIS SEM CONDUTOR
7732201	ALUGUEL DE MÁQUINAS E EQUIPAMENTOS PARA CONSTRUÇÃO SEM OPERADOR, EXCETO ANDAIMES
155501	criação de frangos para corte
1012101	ABATE DE AVES
4322302	INSTALAÇÃO E MANUTENÇÃO DE SISTEMAS CENTRAIS DE AR CONDICIONADO, DE VENTILAÇÃO E REFRIGERAÇÃO
4329104	MONTAGEM E INSTALAÇÃO DE SISTEMAS E EQUIPAMENTOS DE ILUMINAÇÃO E SINALIZAÇÃO EM VIAS PÚBLICAS, PORTOS E AEROPORTOS
4633802	COMÉRCIO ATACADISTA DE AVES VIVAS E OVOS
4634602	COMÉRCIO ATACADISTA DE AVES ABATIDAS E DERIVADOS

Situação Cadastral Vigente: HABILITADO

Data desta Situação Cadastral: 14/02/2023

OBRIGAÇÕES

Nfe a partir de (CNAE's): 01/12/2008 - (1012101-4634602), 01/09/2009 - (4721102-4639701-4691500), 01/04/2010 - (4633802-1031700-4651602-4649408-1012102), 01/07/2010 - (4673700-4635401-4645101-4647801), 01/10/2010 - (4649404-4642702), 19/07/2021 - (Devido emissão voluntária),

EDF a partir de:

CTE a partir de: 01/03/2012 - (OBRIGADO => SERVIÇO DE TRANSPORTE),

Observação: Os dados acima estão baseados em informações fornecidas pelo próprio contribuinte cadastrado. Não valem como certidão de sua efetiva existência de fato e de direito, não são oponíveis à Fazenda e nem excluem a responsabilidade tributária derivada de operações com ele ajustadas.

Data da Consulta: 16/05/2023

Número da Consulta:

[Nova Consulta](#) [Imprimir](#)

PEDREIRAS/MA	
Proc.	1908002202 3
FLS.	637
Rub.	2



PODER JUDICIÁRIO
JUSTIÇA DO TRABALHO

PEDREIRAS/MA	
Proc. nº	65002/2023
FLS. nº	638
Rub. nº	1

CERTIDÃO NEGATIVA DE DÉBITOS TRABALHISTAS

Nome: C R DE OLIVEIRA DISTRIBUIDORA LTDA (MATRIZ E FILIAIS)
CNPJ: 38.056.561/0001-85
Certidão nº: 7033771/2023
Expedição: 15/02/2023, às 09:22:35
Validade: 14/08/2023 - 180 (cento e oitenta) dias, contados da data de sua expedição.

Certifica-se que C R DE OLIVEIRA DISTRIBUIDORA LTDA (MATRIZ E FILIAIS), inscrito(a) no CNPJ sob o nº 38.056.561/0001-85, NÃO CONSTA como inadimplente no Banco Nacional de Devedores Trabalhistas. Certidão emitida com base nos arts. 642-A e 883-A da Consolidação das Leis do Trabalho, acrescentados pelas Leis ns.º 12.440/2011 e 13.467/2017, e no Ato 01/2022 da CGJT, de 21 de janeiro de 2022. Os dados constantes desta Certidão são de responsabilidade dos Tribunais do Trabalho.

No caso de pessoa jurídica, a Certidão atesta a empresa em relação a todos os seus estabelecimentos, agências ou filiais.

A aceitação desta certidão condiciona-se à verificação de sua autenticidade no portal do Tribunal Superior do Trabalho na Internet (<http://www.tst.jus.br>).

Certidão emitida gratuitamente.

INFORMAÇÃO IMPORTANTE

Do Banco Nacional de Devedores Trabalhistas constam os dados necessários à identificação das pessoas naturais e jurídicas inadimplentes perante a Justiça do Trabalho quanto às obrigações estabelecidas em sentença condenatória transitada em julgado ou em acordos judiciais trabalhistas, inclusive no concernente aos recolhimentos previdenciários, a honorários, a custas, a emolumentos ou a recolhimentos determinados em lei; ou decorrentes de execução de acordos firmados perante o Ministério Público do Trabalho, Comissão de Conciliação Prévia ou demais títulos que, por disposição legal, contiver força executiva.

Voltar Imprimir

PEDREIRAS/MA
Proc. 1908002/2023
FLS. 639
Rub. 4



Certificado de Regularidade do FGTS - CRF

Inscrição: 38.056.561/0001-85
Razão Social: C R DE OLIVEIRA DISTRIBUIDORA EIRELI
Endereço: RUA S SILVA 2069 / SAO PEDRO / CODO / MA / 65400-000

A Caixa Econômica Federal, no uso da atribuição que lhe confere o Art. 7, da Lei 8.036, de 11 de maio de 1990, certifica que, nesta data, a empresa acima identificada encontra-se em situação regular perante o Fundo de Garantia do Tempo de Serviço - FGTS.

O presente Certificado não servirá de prova contra cobrança de quaisquer débitos referentes a contribuições e/ou encargos devidos, decorrentes das obrigações com o FGTS.

Validade: 28/05/2023 a 26/06/2023

Certificação Número: 2023052804265777053221

Informação obtida em 10/06/2023 12:28:28

A utilização deste Certificado para os fins previstos em Lei esta condicionada a verificação de autenticidade no site da Caixa:
www.caixa.gov.br



PREFEITURA DE CODÓ
SECRETARIA MUNICIPAL DE FINANÇAS E PLANEJAMENTO
CNPJ: 06.104.863/0001-95
Praça Ferreira Bayma, Nº 538, Centro, Codó/MA CEP: 65400-000



26/04/2023 11:44:20
USUÁRIO:HELIO

CERTIDÃO NEGATIVA DE DÉBITOS-CND Nº 955/2023
AUTENTICAÇÃO:S5RK-15Q2

CERTIFICO, a pedido da pessoa interessada, que o a empresa **C R DE OLIVEIRA DISTRIBUIDORA LTDA**, devidamente Inscrito sob o CNPJ **38.056.561/0001-85**, situada à **RUA S SILVA, 2069 SAO PEDRO**, encontra-se quites com os tributos municipais. O Requerente pretende com esta, fazer prova de Quitação de Tributos, não podendo ser usado para outros fins.

A Referida Certidão terá validade até **25/06/2023**.

Ressalvado à Prefeitura o direito de cobrar dívidas que venham a ser apuradas

PEDREIRAS/MA
Proc. <u>1505002/2023</u>
FLS. <u>600</u>
Rub. <u>1</u>

CODÓ - MA, 26/04/2023.

FRANCISCO ARAÚJO DA CUNHA FILHO

DIRETOR DE TRIBUTOS
PORTARIA Nº 032/21 - SEAD



PREFEITURA DE CODÓ
SECRETARIA MUNICIPAL DE FINANÇAS E PLANEJAMENTO
CNPJ: 06.104.863/0001-95
Praça Ferreira Bayma, Nº 538, Centro, Codó/MA CEP: 65400-000



26/04/2023 11:45:07
USUÁRIO:HELIO

CERTIDÃO NEGATIVA DE DÍVIDA ATIVA MUNICIPAL-CNDA Nº 956/2023
AUTENTICAÇÃO:CJQO-QB1A

CERTIFICO a pedido da pessoa interessada, que a empresa **C R DE OLIVEIRA DISTRIBUIDORA LTDA**, inscrita sob o CNPJ: **38.056.561/0001-85**, situada à **RUA S SILVA, 2069 SAO PEDRO**, Neste Município, encontra-se quites com os tributos municipais, bem como o livro de **DÍVIDA ATIVA** deste setor de arrecadação desta prefeitura, nada consta no que se diz respeito a débito em nome da referida empresa. O Requerente pretende com esta, fazer prova de Quitação de Tributos, não podendo ser usado para outros fins.

A Referida Certidão terá validade até 25/06/2023.

PEDREIRAS/MA	
Proc.	908002/2023
FLS.	641
Rub.	

Ressalvado à Prefeitura o direito de cobrar dívidas que venham a ser apuradas.

CODO-MA, 26/04/2023.

FRANCISCO ARAÚJO DA CUNHA FILHO
DIRETOR DE TRIBUTOS
PORTARIA Nº 032/21 - SEAD



PREFEITURA DE CODÓ
SECRETARIA MUNICIPAL DE FINANÇAS E
PLANEJAMENTO
CNPJ: 06.104.863/0001-95
Praça Ferreira Bayma, Nº 538, Centro, Codó/MA CEP:



ALVARÁ DE LOCALIZAÇÃO E FUNCIONAMENTO
2023

Nº 2/2023

Insc. Municipal 11024396 **CNPJ** 38.056.561/0001-85 **Data da Constituição** 12/08/2020

Nome/Razão Social
C R DE OLIVEIRA DISTRIBUIDORA EIRELI

Denominação Comercial
CR DISTRIBUIDORA

Natureza Jurídica
230-5 EMPRESA INDIVIDUAL DE RESPONSABILIDADE

Vinculação
ENTIDADES EMPRESARIAIS

ATIVIDADE ECONÔMICA

Atividade Principal
4711302-COMERCIO VAREJISTA DE MERCADORIAS EM GERAL, COM PREDOMINANCIA DE PRODUTOS ALIMENTICIOS - SUPERMERCADOS

Atividades Secundárias
4155501 - CRIAÇÃO DE FRANGOS PARA CORTE
1012101 - ABATE DE AVES
1012102 - ABATE DE PEQUENOS ANIMAIS
1031700 - FABRICAÇÃO DE CONSERVAS DE FRUTAS
3811400 - COLETA DE RESÍDUOS NÃO-PERIGOSOS
4322302 - INSTALAÇÃO E MANUTENÇÃO DE SISTEMAS CENTRAIS DE AR CONDICIONADO, DE VENTILAÇÃO E REFRIGERAÇÃO
4320104 - MONTAGEM E INSTALAÇÃO DE SISTEMAS E EQUIPAMENTOS DE ILUMINAÇÃO E SINALIZAÇÃO EM VIAS PÚBLICAS, PORTOS E AEROPORTOS
4633802 - COMÉRCIO ATACADISTA DE AVES VIVAS E OVOS
4634602 - COMÉRCIO ATACADISTA DE AVES ABATIDAS E DERIVADOS

Data de Início
12/08/2020

LOCALIZAÇÃO

Logradouro
RUA S SILVA

Número
2069

Complemento **Quadra** **Bairro**
 SAO PEDRO

Data de Cadastro **Validade** **Código de Autenticação**
 31/12/2023 5879-JX40

Informações Adicionais

CODO-MA, 03/01/2023

O PRESENTE ALVARÁ DEVERÁ SER AFIXADO EM LOCAL BEM VISÍVEL PARA LOCALIZAÇÃO
03/01/2023 12:46:05
Auxiliar Fiscal
Matrícula: 3245



PREFEITURA MUNICIPAL DE CODÓ
SECRETARIA MUNICIPAL DE SAÚDE
DIRETORIA DE VIGILÂNCIA SANITÁRIA
TRAVESSA ZACARIAS CARDOSO – CENTRO – CODÓ-MA

PEDREIRAS/MA
Proc. 1902002/2023
FLS. 643
Rub. 2

ALVARÁ SANITÁRIO

Nº: 015/2023

Tipo: **RENOVAÇÃO**

Razão Social: C.R. de Oliveira Distribuidora Eireli – ME

CNPJ nº: 38.056.561/0001-85

Nome de Fantasia: C.R. Distribuidora

Atividade Econômica Licenciada:

Código CNAE	Descrição da Atividade Econômica
47.11-3-02	Comércio varejista de mercadorias em geral, com predominância de produtos alimentícios – supermercados.

Responsável Técnico :

Responsável Legal: Claudeth Rodrigues De Oliveira

E-mail:

Endereço do Estabelecimento:

Rua: S Silva Nº 2069

- Bairro: São Pedro
- Município: Codó
- Estado: Maranhão
- CEP: 65400-000
- Fone: (99) 9 – 8264-9677
- E-mail:

Validade: 1 (um) ano após a data de expedição.

Base Legal:

- Lei Complementar Estadual nº 039/1998
- RDC/ANVISA nº 153/2017
- Inscrição Normativa – IN 66/2020
- Resolução CGSIM nº 62/2020

Data e Local de Expedição: Codó, (MA) 25 de Janeiro de 2023

DIRETOR (a) DE VIG. SANITÁRIA

SECRETÁRIO (a) MUNICIPAL DE SAÚDE

Dulcinéia Araújo Tombeira
Dulcinéia Araújo Tombeira
Diretora Vigilância Sanitária

Thaynara de Lima P. Rabelo
Thaynara de Lima P. Rabelo
Secretária Municipal de Saúde
Portaria: nº 0798/2021

ATENÇÃO

O presente Licenciamento Sanitário deverá ser afixado em local visível à fiscalização.

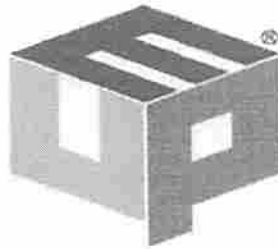

UPMAR
E N G E N H A R I A

EDREIRAS/MA
Proc. 1909002202 3
FLS. 644
Rub. A

ATESTADO DE CAPACIDADE TÉCNICA

Atestamos para os devidos fins que a empresa **C R DE OLIVEIRA EIRELI-ME**, inscrita no CNPJ sob o nº **38.056.561/0001-85**, sediada na Rua S. SILVA Nº 2069, bairro São Pedro na cidade de Codó-Maranhão, forneceu: **Gêneros alimentícios**, conforme abaixo:

ITEM	UNIDADE	DISCRIMINAÇÃO	QTD
1	PCT	ACHOCOLATADO 400G	950
2	KG	AÇÚCAR CRISTAL 01 KG	350
3	UND	ADOÇANTE LIQUÍDO 100ML	60
4	GALÃO	ÁGUA MINERAL	150
5	UND	BISCOITO CREAM CRAKER 4X1	700
6	UND	BISCOITO ROSQUINHA	550
7	PCT	CAFÉ MOÍDO TORRADO 250G	300
8	UND	LEITE EM PÓ INTEGRAL 200G	510
9	UND	MARGARINA 250G	150

Atestamos ainda, que tais fornecimentos foram executados satisfatoriamente, não existindo, em nossos registros, até a presente data, fatos que desabonem sua conduta e responsabilidade com as obrigações assumidas.

Codó, 11 de fevereiro de 2021.

Atenciosamente,

UPMAR ENGENHARIA

CNPJ: 22.892.192/0001-20

PAULO SOUSA SANTOS JUNIOR

CPF: 961.713.673-20

Poder Judiciário TJMA. Selo:
REC1R0298842U277T2U4NJI4864,
25/02/2021 15:44:26, At: 13.17.2,
Parte(s): PAULO SOUSA SANTOS
JUNIOR, Rec Firma: Semelhança, Total
R\$ 5,12 Emol R\$ 4,63 FERC R\$ 0,13
FADEP R\$ 0,18 FEMP R\$ 0,18 Consulte
em <https://selo.tjma.jus.br>



3º OFÍCIO JUDICIAL
Pra. Nabuco de Azevedo, 19 - Centro - IIIA
Francisco Azenes Lima Gonçalves
Tajelã Substituta

1 - 95 (99) 98172-4248
Av. Augusto Teixeira, nº 2036 - Centro
Codó - Maranhão - Brasil - Cep: 65300-000
Paulo.esousa@hotmail.com



PEDREIRAS/MA	
Proc.	1503002/202 3
FLS.	645
Rub.	1

CONTRATO PARA AQUISIÇÃO DE GÊNEROS ALIMENTÍCIOS:

O(a) **Sousa Lima Construções e Incorporações LTDA**, neste ato denominado, **CONTRATANTE**, com sede na Avenida Augusto Teixeira nº 2036, Centro, Codó/MA, inscrito no CNPJ sob o n. 22.892.192/0001-20, Inscrição Estadual nº 12.510.313-1, neste ato representado por seu representante legal, Paulo Sousa Santos Junior, brasileiro, engenheiro civil, portadora do CPF nº 961.713.673-20 e do outro lado a firma **C R DE OLIVEIRA DISTRIBUIDORA EIRELI-ME**, inscrita no CNPJ sob o n. 38.056.561/0001-85, Inscrição Estadual n. 12.656.546-5, situada na Rua Paraguai S/Nº, Bairro São Francisco em Codó - MACEP: 65.400-000, doravante denominada simplesmente **CONTRATADA**, neste ato representada pela Sra. Claudeth Rodrigues de Oliveira, residente na Rua São Luis nº 1867, bairro São Sebastião, Codó-MA, CEP: 65400-000, portador do CPF sob o nº 774.679.302-91.

RESOLVEM celebrar o presente contrato para **Aquisição de Gêneros Alimentícios**, visando atender a demanda da **CONTRATANTE**, sendo regido por este contrato com suas alterações, mediante as cláusulas e condições adiante expressas:

I - DO OBJETO DO CONTRATO

CLÁUSULA PRIMEIRA:

Constitui objeto deste contrato a aquisição de **GÊNEROS ALIMENTÍCIOS**, conforme especificação e quantitativos abaixo descritos:

Especificação do material: GÊNEROS ALIMENTÍCIOS

ITEM	UNIDADE	DISCRIMINAÇÃO	QTD	VALOR UNT	VALOR TOTAL
1	PCT	ACHOCOLATADO 400G	950	R\$ 6,50	R\$ 6.175,00
2	KG	AÇÚCAR CRISTAL 01 KG	350	R\$ 3,50	R\$ 1.225,00
3	UND	ADOÇANTE LIQUÍDO 100ML	60	R\$ 2,90	R\$ 174,00
4	GALÃO	ÁGUA MINERAL	150	R\$ 9,50	R\$ 1.425,00
5	UND	BISCOITO CREAM CRAKER 4X1	700	R\$ 3,80	R\$ 2.660,00
6	UND	BISCOITO ROSQUINHA	550	R\$ 4,80	R\$ 2.640,00
7	PCT	CAFÉ MOÍDO TORRADO 250G	300	R\$ 5,50	R\$ 1.650,00
8	UND	LEITE EM PÓ INTEGRAL 200G	510	R\$ 8,00	R\$ 4.080,00
9	UND	MARGARINA 250G	150	R\$ 3,50	R\$ 525,00
TOTAL					R\$ 20.554,00

II - FORMA DE FORNECIMENTO

CLÁUSULA SEGUNDA:

O fornecimento do produto será de acordo com as necessidades da **CONTRATANTE**, e deverá ser entregue, no prazo máximo de 15 (quinze dias) dias a partir da assinatura do contrato.

CLÁUSULA TERCEIRA:

A mercadoria será de primeira qualidade, observando-se rigorosamente as especificações contidas no ato de convocação, além das especificações técnicas exigidas para cada um dos produtos. Se o Chefe dos respectivos Setores verificar que o material entregue não está de acordo com o objeto do contrato, deverá devolvê-los imediatamente à (o) **CONTRATADA**, mediante documento comprobatório, no prazo de 10 (dez) dias. Nesse caso, a **CONTRATADA** deverá, imediatamente, substituir o material desqualificado, sob pena de rescisão contratual, sem prejuízo de outras penalidades impostas pela Lei de Licitação.

III - DO PREÇO E DA FORMA DE PAGAMENTO

CLÁUSULA QUARTA:

Avenida Augusto Teixeira 2036-Centro-Codó/MA

C R de Oliveira

O pagamento será efetuado em moeda corrente nacional, no valor total dos produtos, por meio de depósito bancário no CAIXA ECONÔMICA FEDERAL, Agência-0248-8, Conta Corrente -54.610-0, após entrega dos itens no prazo de 08 dias úteis, mediante apresentação de:

Nota Fiscal/Fatura discriminada, em via única devidamente atestada por pessoa responsável pelo recebimento e protocolada junto à CONTRATANTE para realização do pagamento;

Se a empresa for optante do Simples, deverá anexar junto à Fatura/Nota Fiscal, documento que comprovava, situação em que NÃO incidirá a retenção – no caso de prestação de serviços.

É de responsabilidade da CONTRATADA o recolhimento de todos os IMPOSTOS proveniente da transação, EXCETO, nos casos de PRESTAÇÃO DE SERVIÇO.

A apresentação da nota fiscal/fatura com incorreções ou em desacordo com a alínea "b" implicará na sua devolução à empresa CONTRATADA para regularização, devendo o prazo de pagamento ser contado a partir da data de sua reapresentação.

O valor do contrato é de **RS 20.554,00 (VINTE MIL, QUINHENTOS E CINQUENTA E QUATRO REAIS)**

O preço ofertado será fixo e irrevogável durante a vigência do contrato.

IV – DOS PRAZOS

CLÁUSULA QUINTA:

O prazo de vigência do contrato será de 12 meses, contados a partir da assinatura do mesmo ou mediante emissão da Ordem de Fornecimento.

V - DA FISCALIZAÇÃO

CLÁUSULA SEXTA:

Não obstante a CONTRATADA seja a única e exclusiva responsável pelos fornecimentos dos materiais objeto deste contrato, cabe ao CONTRATANTE, através de seus servidores ou de preposto formalmente designados, o direito de, sem restringir a plenitude dessa responsabilidade, exercer a mais ampla e completa fiscalização do cumprimento do contrato.

CLÁUSULA SÉTIMA:

A CONTRATANTE se fará representar no local da entrega do material por representante devidamente indicado para o recebimento da mercadoria, devendo a CONTRATADA colher, no verso do documento, a assinatura, o nome (legível) e a identificação do mesmo.

CLÁUSULA OITAVA:

Todas as solicitações, reclamações, exigências ou observações relacionadas com a execução do contrato que forem feitas pela CONTRATANTE à CONTRATADA, ou vice-versa, serão encaminhadas por escrito e registradas.

VI - DOS DIREITOS E RESPONSABILIDADES DA CONTRATADA

CLÁUSULA NONA:

O contrato deverá ser fielmente executado pelas partes, de acordo com as cláusulas nele previstas, e de acordo com as normas estabelecidas pelo Código Civil, responsabilizando cada uma pelas consequências de sua inexecução total ou parcial.

CLÁUSULA DÉCIMA:

A CONTRATADA fica responsável pela segurança no cumprimento do contrato, obrigando-se a reparar os defeitos eventualmente verificados pela CONTRATANTE, no decorrer da vigência do contrato, além de:

- entregar o objeto deste contrato no prazo de até **15 (quinze dias)** a contar da data de assinatura do mesmo. Caso a entrega não seja realizada dentro do prazo, a CONTRATADA ficará sujeita à multa estabelecida neste contrato;
- Comunicar a CONTRATANTE no prazo máximo de 02 (dois) dias que anteceda o prazo de vencimento da entrega, os motivos que impossibilitem o seu cumprimento;
- pagar todos os tributos, contribuições fiscais e para fiscais, comerciais, que incidam ou venham a incidir direta e indiretamente sobre os produtos, bem como eventual custo de seu frete na entrega.

Avenida Augusto Teixeira 2036-Centro-Codó/MA

e R de Oliveira



d) responder pelas despesas relativas a encargos trabalhistas, de seguro de acidentes, impostos, contribuições previdenciárias, salários, horas extras, adicionais e demais encargos sociais que forem devidas e referentes aos serviços executados por seus empregados, uma vez que os mesmos não têm nenhum vínculo empregatício com a CONTRATANTE.

e) responder, integralmente, reparando, corrigindo, removendo, as suas expensas, no todo ou em parte os materiais em que se verifiquem danos em decorrência do transporte, bem como, providenciar a substituição dos mesmos, no prazo máximo de 03 (três) dias, contados da notificação que lhe for entregue oficialmente, e também por perdas e danos que vier a causar à CONTRATANTE ou a terceiros em razão de ação ou omissão, dolosa ou culposa, sua ou dos seus prepostos, independentemente de outras cominações contratuais ou legais a que estiver sujeita.

f) substituir o objeto deste contrato que esteja em desacordo com a proposta ou com as especificações contidas na convocação, ou que porventura seja (m) entregue (s) com defeitos ou imperfeições em até 10 (dez) dias corrido sem ônus para a CONTRATANTE.

Fica obrigada a manter, durante a vigência do contrato, as condições de habilitação e qualificação exigidas para a contratação.

VII - DOS DIREITOS E OBRIGAÇÕES DA CONTRATANTE

CLÁUSULA DÉCIMA PRIMEIRA:

Nomear o Gestor/Fiscal do Contrato e comunicar formalmente à CONTRATADA.

Expedir Ordem de Fornecimento.

Propiciar todas as facilidades indispensáveis à boa realização do objeto deste Contrato.

Efetuar pagamento à CONTRATADA de acordo com as condições de preço e prazo estabelecidos no contrato.

Caso necessário, aplicar à CONTRATADA as penalidades regulamentares e contratuais cabíveis.

Notificar à CONTRATADA, através do Gestor/Fiscal do Contrato, da aceitação definitiva do objeto deste contrato.

VIII - DA ENTREGA

CLÁUSULA DÉCIMA SEGUNDA:

A entrega do objeto desta licitação deverá ser efetuada no endereço: Avenida Augusto Teixeira, nº 2036, Centro, em Codó-Maranhão.

IX - DO RECEBIMENTO

CLÁUSULA DÉCIMA TERCEIRA:

O recebimento dar-se-á mediante conferência e atesto no verso da nota que o material foi recebido:

a) Provisoriamente, imediatamente após sua entrega, para efeito de posterior verificação da conformidade do objeto entregue com as especificações constantes da proposta.

b) Definitivamente, no prazo de 01 (um) dias corridos, após verificação de todas as especificações contidas na proposta, e sua consequente aceitação pela pessoa indicada pela CONTRATANTE.

Findo esse prazo sem que tenha sido lavrado o termo de recebimento definitivo e, sem que haja qualquer manifestação em contrário, presumir-se-á ocorrido o recebimento definitivo.

Uma vez entregue o objeto deste Contrato, iniciar-se-á a etapa de verificação que compreenderá o exame e eventual consulta à CONTRATADA em caso de dúvidas.

O objeto entregue em desacordo com o especificado e na proposta do adjudicatário será rejeitado parcial ou totalmente, conforme o caso, obrigando-se a CONTRATADA a substituí-lo, no prazo de 10 (dez) dias, sob pena de ser-lhe aplicada penalidade.

Constatada a ocorrência prevista no item anterior, após a notificação por escrito à CONTRATADA, serão interrompidos os prazos de recebimento e suspensão, até que seja sanada a situação.

X - DAS PENALIDADES E MULTAS

CLÁUSULA DÉCIMA QUARTA:

Avenida Augusto Teixeira 2036-Centro-Codó/MA

CR de Oliveira





COPIAS/MA
N.º 1503001/202 3
S. 648
Ab. 1

Pela inexecução total ou parcial do contrato, a CONTRATANTE poderá garantir a prévia defesa da CONTRATADA no prazo de 05 (cinco) dias úteis, aplicarmos as seguintes sanções:

- a) ADVERTÊNCIA – sempre que forem observadas irregularidades de pequena monta para os quais tenha concorrido;
- b) MULTA – no valor de 5% (cinco por cento) do valor da adjudicação;

XI - DAS CAUSAS DE RESCISÃO DO CONTRATO

CLÁUSULA DÉCIMA QUINTA:

A CONTRATANTE, ouvida a CONTRATADA, poderá rescindir o presente Contrato, independentemente de aviso, notificação ou interpelação judicial ou extrajudicial, sem que assista à CONTRATADA qualquer direito à indenização, nos seguintes casos:

- I - paralisação do fornecimento, atraso na execução ou conclusão fora do prazo previsto neste Contrato, ressalvado os casos de força maior ou fortuita, na forma da legislação civil, devidamente comprovado documentalmente;
- II - imperícia, negligência ou desídia na observância das condições técnicas estabelecidas na convocação, ou na execução do Contrato.
- III - liquidação judicial ou extrajudicial, concordata, falência, protesto, concurso de credores, transformações, fusão ou incorporação da CONTRATADA.

XII - DAS DEMAIS CAUSAS DE RESCISÃO DO CONTRATO

CLÁUSULA DÉCIMA SEXTA:

A CONTRATANTE poderá considerar rescindido o presente contrato, de pleno direito, independentemente de interpelação judicial ou extrajudicial, sem que assista a CONTRATADA, direito a qualquer indenização.

A Inexecução total ou parcial do presente contrato enseja a sua rescisão, com as conseqüências contratuais e as previstas em lei ou regulamento.

O presente contrato não transferirá a outrem o direito ao objeto ajustado, sob pena de rescisão imediata.

CLÁUSULA DÉCIMA SÉTIMA:

A rescisão administrativa ou amigável deverá ser precedida de autorização escrita e fundamentada da autoridade competente.

CLÁUSULA DÉCIMA OITAVA:

Ocorrendo impedimento, paralisação ou sustação do contrato, o cronograma de execução será prorrogado automaticamente por igual tempo.

CLÁUSULA DÉCIMA NONA:

A contratante fica obrigada a comunicar de imediato a contratada das irregularidades no cumprimento contratual, bem como a acompanhar e fiscalizar todas as atividades da contratada, pertinentes ao objeto desta contratação.

CLÁUSULA VIGÉSSIMA:

Pelo inadimplemento total ou parcial do Contrato, por motivo imputável à CONTRATADA, ficará a mesma sujeita às seguintes penalidades:

- I - advertência formal;
- II - retenção de pagamento;
- III - multas;
- IV - rescisão do contrato;

CLÁUSULA VIGÉSSIMA PRIMEIRA:

Fica estabelecida a multa, em que incorrerá a CONTRATADA, independentemente de qualquer formalidade, bastando que ocorra, pura e simplesmente, o ato ou fato punível, a saber:

- I - A recusa da licitante vencedora em retirar e devolver, devidamente assinado, o termo de contrato, importará em multa de 10% (dez por cento) sobre o valor total constante da proposta.

A recusa se configura a partir do 5º dia útil da data da notificação para a retirada e a devolução devidamente assinado.

II - 1% (um por cento) sobre o valor total do Contrato, a cada atraso diário na entrega dos produtos, até o limite de 10%, quando será declarada a rescisão unilateral do contrato por culpa da contratada.

III - 10% (dez por cento) do valor total do contrato por qualquer rescisão em que der causa a contratada.

XIII – DAS DISPOSIÇÕES FINAIS

CLÁUSULA VIGÉSSIMA SEGUNDA:

O(s) Prazo(s) Contratual (is) poderá (ão) ser prorrogado(s), a critério da CONTRATANTE, por interesse das partes, devidamente justificado em processo próprio e aprovado pela autoridade competente.

CLÁUSULA VIGÉSSIMA TERCEIRA:

Considerar-se-á desistência do contrato, a não execução de seu objeto, salvo se houver motivo de caso fortuito ou força maior que justifique o atraso, comprovado por documentação ficando seu julgamento a critério da CONTRATANTE.

CLÁUSULA VIGÉSSIMA QUARTA:

As partes estabelecem o foro da cidade de Codó, para dirimir eventuais conflitos de interesse surgidos por ocasião deste contrato.

Codó, 15 de dezembro de 2020.



Paulo Sousa Santos Junior
UPMAR ENGENHARIA
CNPJ: 22.892.192/0001-20
PAULO SOUSA SANTOS JUNIOR
CPF: 961.713.673-20

Claudeth Rodrigues de Oliveira
C R DE OLIVEIRA DISTRIBUIDORA EIRELI-ME
CNPJ: 38.056.561/0001-85
CLAUDETH RODRIGUES DE OLIVEIRA
RG: 3155443 GEP/PA
CPF: 774.679.302-91
TITULAR

TESTEMUNHAS:

Guandalupe Duda Rê
017.087.363-05

IMYAGO VINICIUS DA SILVA FERREIRA
082.699.533-00

Poder Judiciário TJMA. Selo:
REC/FIR029884Y9GHCTTDOU4HM11,
13/01/2021 16:35:05, Ata: 13.17.4,
Parte(s): Paulo Sousa Santos Junior, Rec
Firma: Semelhança, Total R\$ 18,11 Emol
R\$ 16,31 FERC R\$ 0,58 FADEP R\$ 0,65
FENP R\$ 0,65 Consulte em
<https://selo.tjma.jus.br>



3º OFÍCIO JUDICIAL
Pcs. Nda. 127, 2º CODÓ/MA
Francisco Simões Lima Gonçalves
Tutor Substituto

RECEBEMOS DE C. R. DE OLIVEIRA DISTRIBUIDORA EIRELI-ME OS PRODUTOS/SERVICOS CONSTANTES DA NOTA FISCAL ENDICADA AO LADO

PEDREIRAS/MA

Proc. 159007/2023
Nº 000.000.006
SÉRIE: 650
RUBR.: 1

DATA DE RECEBIMENTO

IDENTIFICAÇÃO E ASSINATURA DO RECEBEDOR

**C. R. DE OLIVEIRA
DISTRIBUIDORA EIRELI-ME**RUA S. SILVA, 2069 - - SÃO PEDRO, Codo, MA - CEP: 65400000
- Fone/Fax: 99981227152**DANFE**Documento Auxiliar da Nota
Fiscal Eletrônica

0 - Entrada

1 - Saída

1

Nº 000.000.006

SÉRIE: 1

Página 1 de 1

CONTROLE DO FISCO



CHAVE DE ACESSO

2121 0238 0565 6100 0185 5500 1000 0000 0619 0070 2078

Consulta de autenticidade no portal nacional da
NF-e www.nfe.fazenda.gov.br/portal ou no site
da Sefaz Autorizadora

NATUREZA DA OPERAÇÃO

Vendas

PROTOCOLO DE AUTORIZAÇÃO DE USO

421210003540942 - 09/02/2021 17:23

INSCRIÇÃO ESTADUAL
126565465

INSCRIÇÃO ESTADUAL DO SUBST. TRIB.

CNPJ / CPF

38.056.561/0001-85

DESTINATÁRIO/REMETENTE

NOME/RAZÃO SOCIAL

SOUSA LIMA CONSTRUÇÕES E INCORPORAÇÕES LTDA.

CNPJ/CPF

22.892.192/0001-20

DATA DA EMISSÃO

09/02/2021

ENDEREÇO

AVENIDA AUGUSTO TEIXEIRA, 2036 - SALA-2

BAIRRO/DISTRITO

CENTRO

CEP

65400-000

DATA DE ENTRADA/SAÍDA

MUNICÍPIO

Codo

FONE/FAX

99988200089

UF

MA

INSCRIÇÃO ESTADUAL

125103131

HORA DE ENTRADA/SAÍDA

FATURA**CÁLCULO DO IMPOSTO**

BASE DE CÁLCULO DO ICMS	0,00	VALOR DO ICMS	0,00	BASE DE CÁLCULO DO ICMS ST	0,00	VALOR DO ICMS ST	0,00	VALOR TOTAL DOS PRODUTOS	1.254,40
VALOR DO FRETE	0,00	VALOR DO SEGURO	0,00	DESCONTO	0,00	OUTRAS DESPESAS ACESSÓRIAS	0,00	VALOR DO IPT	0,00
								VALOR TOTAL DA NOTA	1.254,40

TRANSPORTADOR/VOLUMES TRANSPORTADOS

RAZÃO SOCIAL	FRETE POR CONTA	CODIGO ANTT	PLACA DO VEICULO	UF	CNPJ/CPF
	3-Remetente Próprio				
ENDEREÇO	MUNICÍPIO	UF	INSCRIÇÃO ESTADUAL		
QUANTIDADE	ESPECIE	MARCA	NUMERAÇÃO	PESO BRUTO	PESO LIQUIDO

DADOS DO PRODUTO/SERVICO

CÓDIGO	DESCRIÇÃO DO PRODUTO/SERVICO	NCM/RE	CST	CFOP	UNID	QTD	VL. UNT	VL. TOTAL	BC ICMS	VL. ICMS	VL. IPT	ALIQ ICMS	ALIQ IPT
001	ACHOCOLATADO EM PÓ PCT/400GR	18069000	0400	5102	PCT	48,0000	6,5000	312,00					
002	AÇUCAR CRISTAL PCT/1KG	17019900	0400	5102	KC	30,0000	3,5000	105,00					
004	AGUA MINERAL GALÃO 20LTS	22011000	0400	5102	UND	20,0000	9,5000	190,00					
005	BISCOITO CREAM CRACKER 400GR (3X1)	19053100	0400	5102	UND	48,0000	3,8000	182,40					
006	BISCOITO ROSQUINHA	19053100	0400	5102	UND	20,0000	4,8000	96,00					
007	CAFÉ TORRADO MOIDO PCT/250GR	09011110	0400	5102	PCT	20,0000	5,5000	110,00					
008	LEITE EM PÓ INTEGRAL PCT/200GR	04022110	0400	5102	UND	24,0000	8,0000	192,00					
009	MARGARINA VEGETAL COM SAL PT/250GR	15171000	0400	5102	UND	15,0000	3,5000	52,50					
003	ADOÇANTE LIQUIDO 100ML	21069390	0400	5102	UND	5,0000	2,9000	14,50					

CÁLCULO DO ISSQN

INSCRIÇÃO MUNICIPAL	VALOR TOTAL DOS SERVIÇOS	BASE DE CÁLCULO DO ISSQN	VALOR DO ISSQN
11024396-13			

DADOS ADICIONAIS

INFORMAÇÕES COMPLEMENTARES	RESERVADO AO FISCO

TERMO DE ABERTURA

Contém o presente livro 14 páginas, eletronicamente numeradas de 1 a 14 em uma via, todas elas já escrituradas e servirá como Livro Diário nº 003, referente ao período 01/01/2022 a 31/12/2022, com encerramento do exercício social em 31/12/2022, da firma C R DE OLIVEIRA DISTRIBUIDORA LTDA, estabelecida no(a) R S SILVA, nº 2069, bairro SAO PEDRO, CEP 65400-000, cidade Codó, estado MA, inscrita no C.N.P.J. 38.056.561/0001-85 e registrada no(a) JUCEMA sob o nº 21600156351 por despacho de 12/08/2020.

Codó-MA, 1 de Janeiro de 2022

Claudeth Rodrigues de Oliveira
Sócia-Administradora
774.679.302-91

Weldes Costa Pinto
CRC-MA 9654/0-6
622.441.833-00

PEDREIRAS/MA	
Proc.	605002 1202 3
FLS.	652
Rub.	2

Livro Diário Nº. 3

Licenciado para: FRANCIS RAULEN MENDES SANTOS
 Empresa: C R DE OLIVEIRA DISTRIBUIDORA LTDA - CNPJ: 38.056.561/0001-85
 Período: 01/01/2022 a 31/12/2022
 Endereço: R S SILVA, Complemento: , N.º: 2069, Bairro: SAO PEDRO, Cidade: Codó, Estado: MA, CEP: 65400000, Telefone: (99) 81227152

ADMIN
 Fortes Contábil 7.199,1

Data	Conta	Histórico	Estab	Centro	Chave	Débito	Crédito
31/01/2022	11603.0001	- Mercadorias					
		Vir Ref. Compras n/mes	0001	001	2664	8.940,49	
31/01/2022	11101.0001	- Caixa					
		Vir Ref. Compras n/mes	0001	001	2664		8.940,49
31/01/2022	11301.0001	- Dupl.Receber de Clientes					
		Vir Ref. Faturamento n/mes	0001	001	2666	9.217,00	
31/01/2022	41101.0002	- Faturamento a Prazo					
		Vir Ref. Faturamento n/mes	0001	001	2666		9.217,00
31/01/2022	41102.0001	- Imposto do Simples					
		Vir Ref. Imposto vendas n/mes	0001	001	2677	368,68	
31/01/2022	21301.0010	- Simples a Recolher					
		Vir Ref. Imposto vendas n/mes	0001	001	2677		368,68
31/01/2022	32101.0002	- Custos das Mercadorias Vendidas					
		Vir Ref. Custo vendas	0001	001	2688	6.451,90	
31/01/2022	11603.0001	- Mercadorias					
		Vir Ref. Custo vendas	0001	001	2688		6.451,90
31/01/2022	33202.0016	- Pró-labores					
		Vir Ref. Prolabore	0001	001	2713	1.212,00	
31/01/2022	11101.0001	- Caixa					
		Vir Ref. Prolabore	0001	001	2713		1.212,00
31/01/2022	34201.0004	- INSS					
		Vir Ref. inss prolabore	0001	001	2725	133,32	
31/01/2022	21302.0001	- INSS a Recolher					
		Vir Ref. inss prolabore	0001	001	2725		133,32
31/01/2022	11101.0001	- Caixa					
		Vir Ref. Recebido duplicatas diversas	0001	001	2757	9.217,00	
31/01/2022	11301.0001	- Dupl.Receber de Clientes					
		Vir Ref. Recebido duplicatas diversas	0001	001	2757		9.217,00
Totais do mês de Janeiro:						35.540,39	35.540,39
20/02/2022	21301.0010	- Simples a Recolher					
		Vir Ref. Pagamento imposto	0001	001	2702	368,68	
20/02/2022	11101.0001	- Caixa					
		Vir Ref. Pagamento imposto	0001	001	2702		368,68
20/02/2022	21302.0001	- INSS a Recolher					
		Vir Ref. pagamento inss	0001	001	2737	133,32	
20/02/2022	11101.0001	- Caixa					
		Vir Ref. pagamento inss	0001	001	2737		133,32
28/02/2022	11603.0001	- Mercadorias					
		Vir Ref. Compras n/mes	0001	001	2665	51.135,63	
28/02/2022	11101.0001	- Caixa					
		Vir Ref. Compras n/mes	0001	001	2665		51.135,63
28/02/2022	11301.0001	- Dupl.Receber de Clientes					
		Vir Ref. Faturamento n/mes	0001	001	2667	51.179,00	
28/02/2022	41101.0002	- Faturamento a Prazo					
		Vir Ref. Faturamento n/mes	0001	001	2667		51.179,00
28/02/2022	41102.0001	- Imposto do Simples					
		Vir Ref. Imposto vendas n/mes	0001	001	2678	2.047,16	
28/02/2022	21301.0010	- Simples a Recolher					
		Vir Ref. Imposto vendas n/mes	0001	001	2678		2.047,16
28/02/2022	32101.0002	- Custos das Mercadorias Vendidas					
		Vir Ref. Custo vendas	0001	001	2689	35.825,30	
28/02/2022	11603.0001	- Mercadorias					
		Vir Ref. Custo vendas	0001	001	2689		35.825,30

PEDREIRAS/MA	
Proc.	508002/202 3
FLS.	653
Rub.	1

Livro Diário Nº. 3

Licenciado para: FRANCIS RAULEN MENDES SANTOS

Empresa: C R DE OLIVEIRA DISTRIBUIDORA LTDA - CNPJ: 38.056.561/0001-85

ADMIN

Período: 01/01/2022 a 31/12/2022

Fortes Contábil 7.199,1

Endereço: R S SILVA, Complemento: , N.º: 2069, Bairro: SAO PEDRO, Cidade: Codó, Estado: MA, CEP: 65400000, Telefone: (99) 81227152

Data	Conta	Histórico	Estab	Centro	Chave	Débito	Crédito
28/02/2022	33202.0016 - Pró-labores						
		Vir Ref. Prolabore	0001	001	2714	1.212,00	
28/02/2022	11101.0001 - Caixa						
		Vir Ref. Prolabore	0001	001	2714		1.212,00
28/02/2022	34201.0004 - INSS						
		Vir Ref. inss prolabore	0001	001	2726	133,32	
28/02/2022	21302.0001 - INSS a Recolher						
		Vir Ref. inss prolabore	0001	001	2726		133,32
28/02/2022	11101.0001 - Caixa						
		Vir Ref. recebido duplicatas	0001	001	2771	21.000,00	
28/02/2022	11301.0001 - Dupl.Receber de Clientes						
		Vir Ref. recebido duplicatas	0001	001	2771		21.000,00
		Totais do mês de Fevereiro:				163.034,41	163.034,41
10/03/2022	11101.0001 - Caixa						
		Vir Ref. recebido duplicatas	0001	001	2769	30.179,00	
10/03/2022	11301.0001 - Dupl.Receber de Clientes						
		Vir Ref. recebido duplicatas	0001	001	2769		30.179,00
20/03/2022	21301.0010 - Simples a Recolher						
		Vir Ref. Pagamento imposto	0001	001	2703	2.047,16	
20/03/2022	11101.0001 - Caixa						
		Vir Ref. Pagamento imposto	0001	001	2703		2.047,16
20/03/2022	21302.0001 - INSS a Recolher						
		Vir Ref. pagamento inss	0001	001	2738	133,32	
20/03/2022	11101.0001 - Caixa						
		Vir Ref. pagamento inss	0001	001	2738		133,32
31/03/2022	11301.0001 - Dupl.Receber de Clientes						
		Vir Ref. Faturamento n/mes	0001	001	2668	52.671,00	
31/03/2022	41101.0002 - Faturamento a Prazo						
		Vir Ref. Faturamento n/mes	0001	001	2668		52.671,00
31/03/2022	41102.0001 - Imposto do Simples						
		Vir Ref. Imposto vendas n/mes	0001	001	2679	2.106,84	
31/03/2022	21301.0010 - Simples a Recolher						
		Vir Ref. Imposto vendas n/mes	0001	001	2679		2.106,84
31/03/2022	32101.0002 - Custos das Mercadorias Vendidas						
		Vir Ref. Custo vendas	0001	001	2690	36.869,70	
31/03/2022	11603.0001 - Mercadorias						
		Vir Ref. Custo vendas	0001	001	2690		36.869,70
31/03/2022	33202.0016 - Pró-labores						
		Vir Ref. Prolabore	0001	001	2715	1.212,00	
31/03/2022	11101.0001 - Caixa						
		Vir Ref. Prolabore	0001	001	2715		1.212,00
31/03/2022	34201.0004 - INSS						
		Vir Ref. inss prolabore	0001	001	2727	133,32	
31/03/2022	21302.0001 - INSS a Recolher						
		Vir Ref. inss prolabore	0001	001	2727		133,32
31/03/2022	11603.0001 - Mercadorias						
		Vir Ref. Compras n/mes	0001	001	2748	38.449,83	
31/03/2022	11101.0001 - Caixa						
		Vir Ref. Compras n/mes	0001	001	2748		38.449,83
		Totais do mês de Março:				163.802,17	163.802,17
10/04/2022	11101.0001 - Caixa						
		Vir Ref. Recebido duplicatas diversas	0001	001	2770	52.671,00	
10/04/2022	11301.0001 - Dupl.Receber de Clientes						

PEDREIRAS/MA	
Proc.	1605002/202 3
FLS.	654
Rub.	

Pág.: 4 de 14

ADMIN

Fortes Contábil 7.199,1

Livro Diário Nº. 3

Licenciado para: FRANCIS RAULEN MENDES SANTOS

Empresa: C R DE OLIVEIRA DISTRIBUIDORA LTDA - CNPJ: 38.056.561/0001-85

Período: 01/01/2022 a 31/12/2022

Endereço: R S SILVA, Complemento: , N.º: 2069, Bairro: SAO PEDRO, Cidade: Codó, Estado: MA, CEP: 65400000, Telefone: (99) 81227152

Data	Conta	Histórico	Estab	Centro	Chave	Débito	Crédito
		Vir Ref. Recebido duplicatas diversas	0001	001	2770		52.671,00
20/04/2022	21301.0010	- Simples a Recolher					
		Vir Ref. Pagamento imposto	0001	001	2704	2.106,84	
20/04/2022	11101.0001	- Caixa					
		Vir Ref. Pagamento imposto	0001	001	2704		2.106,84
20/04/2022	21302.0001	- INSS a Recolher					
		Vir Ref. pagamento inss	0001	001	2739	133,32	
20/04/2022	11101.0001	- Caixa					
		Vir Ref. pagamento inss	0001	001	2739		133,32
30/04/2022	11301.0001	- Dupl.Receber de Clientes					
		Vir Ref. Faturamento n/mes	0001	001	2669	38.327,00	
30/04/2022	41101.0002	- Faturamento a Prazo					
		Vir Ref. Faturamento n/mes	0001	001	2669		38.327,00
30/04/2022	41102.0001	- Imposto do Simples					
		Vir Ref. Imposto vendas n/mes	0001	001	2680	1.533,08	
30/04/2022	21301.0010	- Simples a Recolher					
		Vir Ref. Imposto vendas n/mes	0001	001	2680		1.533,08
30/04/2022	32101.0002	- Custos das Mercadorias Vendidas					
		Vir Ref. Custo vendas	0001	001	2691	26.828,90	
30/04/2022	11603.0001	- Mercadorias					
		Vir Ref. Custo vendas	0001	001	2691		26.828,90
30/04/2022	33202.0016	- Pró-labores					
		Vir Ref. Prolabore	0001	001	2716	1.212,00	
30/04/2022	11101.0001	- Caixa					
		Vir Ref. Prolabore	0001	001	2716		1.212,00
30/04/2022	34201.0004	- INSS					
		Vir Ref. inss prolabore	0001	001	2728	133,32	
30/04/2022	21302.0001	- INSS a Recolher					
		Vir Ref. inss prolabore	0001	001	2728		133,32
30/04/2022	11603.0001	- Mercadorias					
		Vir Ref. Compras n/mes	0001	001	2749	27.978,70	
30/04/2022	11101.0001	- Caixa					
		Vir Ref. Compras n/mes	0001	001	2749		27.978,70
		Totais do mês de Abril:				150.924,16	150.924,16
15/05/2022	11101.0001	- Caixa					
		Vir Ref. Recebido duplicatas diversas	0001	001	2758	38.327,00	
15/05/2022	11301.0001	- Dupl.Receber de Clientes					
		Vir Ref. Recebido duplicatas diversas	0001	001	2758		38.327,00
20/05/2022	21301.0010	- Simples a Recolher					
		Vir Ref. Pagamento imposto	0001	001	2705	1.533,08	
20/05/2022	11101.0001	- Caixa					
		Vir Ref. Pagamento imposto	0001	001	2705		1.533,08
20/05/2022	21302.0001	- INSS a Recolher					
		Vir Ref. pagamento inss	0001	001	2740	133,32	
20/05/2022	11101.0001	- Caixa					
		Vir Ref. pagamento inss	0001	001	2740		133,32
31/05/2022	11301.0001	- Dupl.Receber de Clientes					
		Vir Ref. Faturamento n/mes	0001	001	2670	229.948,65	
31/05/2022	41101.0002	- Faturamento a Prazo					
		Vir Ref. Faturamento n/mes	0001	001	2670		229.948,65
31/05/2022	41102.0001	- Imposto do Simples					
		Vir Ref. Imposto vendas n/mes	0001	001	2681	13.487,58	
31/05/2022	21301.0010	- Simples a Recolher					

segunda-feira, 8 de maio de 2023

08:57:46

Continua...

PEDREIRAS/MA	
Proc.	1905002/202 3
FLS.	655
Rub.	

Livro Diário Nº. 3

Licenciado para: FRANCIS RAULEN MENDES SANTOS

ADMIN

Empresa: C R DE OLIVEIRA DISTRIBUIDORA LTDA - CNPJ: 38.056.561/0001-85

Fortes Contábil 7.199,1

Período: 01/01/2022 a 31/12/2022

Endereço: R S SILVA, Complemento: , N.º: 2069, Bairro: SAO PEDRO, Cidade: Codó, Estado: MA, CEP: 65400000, Telefone: (99) 81227152

Data	Conta	Histórico	Estab	Centro	Chave	Débito	Crédito
		Vlr Ref. Imposto vendas n/mes	0001	001	2681		13.487,58
31/05/2022	32101.0002	- Custos das Mercadorias Vendidas					
		Vlr Ref. Custo vendas	0001	001	2692	160.964,60	
31/05/2022	11603.0001	- Mercadorias					
		Vlr Ref. Custo vendas	0001	001	2692		160.964,60
31/05/2022	33202.0016	- Pró-labores					
		Vlr Ref. Prolabore	0001	001	2717	1.212,00	
31/05/2022	11101.0001	- Caixa					
		Vlr Ref. Prolabore	0001	001	2717		1.212,00
31/05/2022	34201.0004	- INSS					
		Vlr Ref. inss prolabore	0001	001	2729	133,32	
31/05/2022	21302.0001	- INSS a Recolher					
		Vlr Ref. inss prolabore	0001	001	2729		133,32
31/05/2022	11603.0001	- Mercadorias					
		Vlr Ref. Compras n/mes	0001	001	2750	166.862,50	
31/05/2022	11101.0001	- Caixa					
		Vlr Ref. Compras n/mes	0001	001	2750		166.862,50
31/05/2022	11101.0001	- Caixa					
		Vlr Ref. recebimento duplicatas	0001	001	2772	98.200,00	
31/05/2022	11301.0001	- Dupl.Receber de Clientes					
		Vlr Ref. recebimento duplicatas	0001	001	2772		98.200,00
		Totais do mês de Maio:				710.802,05	710.802,05
10/06/2022	11101.0001	- Caixa					
		Vlr Ref. Recebido duplicatas diversas	0001	001	2759	131.748,65	
10/06/2022	11301.0001	- Dupl.Receber de Clientes					
		Vlr Ref. Recebido duplicatas diversas	0001	001	2759		131.748,65
20/06/2022	21301.0010	- Simples a Recolher					
		Vlr Ref. Pagamento imposto	0001	001	2706	13.487,58	
20/06/2022	11101.0001	- Caixa					
		Vlr Ref. Pagamento imposto	0001	001	2706		13.487,58
20/06/2022	21302.0001	- INSS a Recolher					
		Vlr Ref. pagamento inss	0001	001	2741	133,32	
20/06/2022	11101.0001	- Caixa					
		Vlr Ref. pagamento inss	0001	001	2741		133,32
30/06/2022	11301.0001	- Dupl.Receber de Clientes					
		Vlr Ref. Faturamento n/mes	0001	001	2671	14.076,00	
30/06/2022	41101.0002	- Faturamento a Prazo					
		Vlr Ref. Faturamento n/mes	0001	001	2671		14.076,00
30/06/2022	41102.0001	- Imposto do Simples					
		Vlr Ref. Imposto vendas n/mes	0001	001	2682	843,84	
30/06/2022	21301.0010	- Simples a Recolher					
		Vlr Ref. Imposto vendas n/mes	0001	001	2682		843,84
30/06/2022	32101.0002	- Custos das Mercadorias Vendidas					
		Vlr Ref. Custo vendas	0001	001	2693	9.853,20	
30/06/2022	11603.0001	- Mercadorias					
		Vlr Ref. Custo vendas	0001	001	2693		9.853,20
30/06/2022	33202.0016	- Pró-labores					
		Vlr Ref. Prolabore	0001	001	2718	1.212,00	
30/06/2022	11101.0001	- Caixa					
		Vlr Ref. Prolabore	0001	001	2718		1.212,00
30/06/2022	34201.0004	- INSS					
		Vlr Ref. inss prolabore	0001	001	2730	133,32	
30/06/2022	21302.0001	- INSS a Recolher					

PEDREIRAS/MA	
Proc.	1903002/202 3
FLS.	656
Rub.	L

Pág.: 6 de 14

Livro Diário Nº. 3

Licenciado para: FRANCIS RAULEN MENDES SANTOS

ADMIN

Empresa: C R DE OLIVEIRA DISTRIBUIDORA LTDA - CNPJ: 38.056.561/0001-85

Fortes Contábil 7.199,1

Período: 01/01/2022 a 31/12/2022

Endereço: R S SILVA, Complemento: , N.º: 2069, Bairro: SAO PEDRO, Cidade: Codó, Estado: MA, CEP: 65400000, Telefone: (99) 81227152

Data	Conta	Histórico	Estab	Centro	Chave	Débito	Crédito
		Vlr Ref. inss prolabore	0001	001	2730		133,32
30/06/2022	11603.0001 - Mercadorias						
		Vlr Ref. Compras n/mes	0001	001	2751	9.275,40	
30/06/2022	11101.0001 - Caixa						
		Vlr Ref. Compras n/mes	0001	001	2751		9.275,40
Totais do mês de Junho:						180.763,31	180.763,31
10/07/2022	11101.0001 - Caixa						
		Vlr Ref. Recebido duplicatas diversas	0001	001	2760	14.076,00	
10/07/2022	11301.0001 - Dupl.Receber de Clientes						
		Vlr Ref. Recebido duplicatas diversas	0001	001	2760		14.076,00
20/07/2022	21301.0010 - Simples a Recolher						
		Vlr Ref. Pagamento imposto	0001	001	2712	843,84	
20/07/2022	11101.0001 - Caixa						
		Vlr Ref. Pagamento imposto	0001	001	2712		843,84
20/07/2022	21302.0001 - INSS a Recolher						
		Vlr Ref. pagamento inss	0001	001	2742	133,32	
20/07/2022	11101.0001 - Caixa						
		Vlr Ref. pagamento inss	0001	001	2742		133,32
31/07/2022	33202.0016 - Pró-labores						
		Vlr Ref. Prolabore	0001	001	2719	1.212,00	
31/07/2022	11101.0001 - Caixa						
		Vlr Ref. Prolabore	0001	001	2719		1.212,00
31/07/2022	34201.0004 - INSS						
		Vlr Ref. inss prolabore	0001	001	2731	133,32	
31/07/2022	21302.0001 - INSS a Recolher						
		Vlr Ref. inss prolabore	0001	001	2731		133,32
Totais do mês de Julho:						16.398,48	16.398,48
20/08/2022	21302.0001 - INSS a Recolher						
		Vlr Ref. pagamento inss	0001	001	2743	133,32	
20/08/2022	11101.0001 - Caixa						
		Vlr Ref. pagamento inss	0001	001	2743		133,32
31/08/2022	11301.0001 - Dupl.Receber de Clientes						
		Vlr Ref. Faturamento n/mes	0001	001	2672	164.775,00	
31/08/2022	41101.0002 - Faturamento a Prazo						
		Vlr Ref. Faturamento n/mes	0001	001	2672		164.775,00
31/08/2022	41102.0001 - Imposto do Simples						
		Vlr Ref. Imposto vendas n/mes	0001	001	2683	11.576,85	
31/08/2022	21301.0010 - Simples a Recolher						
		Vlr Ref. Imposto vendas n/mes	0001	001	2683		11.576,85
31/08/2022	32101.0002 - Custos das Mercadorias Vendidas						
		Vlr Ref. Custo vendas	0001	001	2694	115.342,50	
31/08/2022	11603.0001 - Mercadorias						
		Vlr Ref. Custo vendas	0001	001	2694		115.342,50
31/08/2022	33202.0016 - Pró-labores						
		Vlr Ref. Prolabore	0001	001	2720	1.212,00	
31/08/2022	11101.0001 - Caixa						
		Vlr Ref. Prolabore	0001	001	2720		1.212,00
31/08/2022	34201.0004 - INSS						
		Vlr Ref. inss prolabore	0001	001	2732	133,32	
31/08/2022	21302.0001 - INSS a Recolher						
		Vlr Ref. inss prolabore	0001	001	2732		133,32
31/08/2022	11603.0001 - Mercadorias						
		Vlr Ref. Compras n/mes	0001	001	2752	120.285,75	

PEDREIRAS/MA	
Proc.	102002/2022 3
FLS.	657
Rub.	1

Pág.: 7 de 14

Livro Diário Nº. 3

Licenciado para: FRANCIS RAULEN MENDES SANTOS

Empresa: C R DE OLIVEIRA DISTRIBUIDORA LTDA - CNPJ: 38.056.561/0001-85

Período: 01/01/2022 a 31/12/2022

Endereço: R S SILVA, Complemento: , N.º: 2069, Bairro: SAO PEDRO, Cidade: Codó, Estado: MA, CEP: 65400000, Telefone: (99) 81227152

ADMIN

Fortes Contábil 7.199.1

Data	Conta	Histórico	Estab	Centro	Chave	Débito	Crédito
31/08/2022	11101.0001 - Caixa	Vir Ref. Compras n/mes	0001	001	2752		120.285,75
					Totais do mês de Agosto:	413.458,74	413.458,74
10/09/2022	11101.0001 - Caixa	Vir Ref. Recebido duplicatas diversas	0001	001	2762	164.775,00	
10/09/2022	11301.0001 - Dupl.Receber de Clientes	Vir Ref. Recebido duplicatas diversas	0001	001	2762		164.775,00
20/09/2022	21301.0010 - Simples a Recolher	Vir Ref. Pagamento imposto	0001	001	2708	11.576,85	
20/09/2022	11101.0001 - Caixa	Vir Ref. Pagamento imposto	0001	001	2708		11.576,85
20/09/2022	21302.0001 - INSS a Recolher	Vir Ref. pagamento inss	0001	001	2744	133,32	
20/09/2022	11101.0001 - Caixa	Vir Ref. pagamento inss	0001	001	2744		133,32
30/09/2022	11301.0001 - Dupl.Receber de Clientes	Vir Ref. Faturamento n/mes	0001	001	2673	239.053,00	
30/09/2022	41101.0002 - Faturamento a Prazo	Vir Ref. Faturamento n/mes	0001	001	2673		239.053,00
30/09/2022	41102.0001 - Imposto do Simples	Vir Ref. Imposto vendas n/mes	0001	001	2684	18.848,97	
30/09/2022	21301.0010 - Simples a Recolher	Vir Ref. Imposto vendas n/mes	0001	001	2684		18.848,97
30/09/2022	32101.0002 - Custos das Mercadorias Vendidas	Vir Ref. Custo vendas	0001	001	2695	167.337,10	
30/09/2022	11603.0001 - Mercadorias	Vir Ref. Custo vendas	0001	001	2695		167.337,10
30/09/2022	33202.0016 - Pró-labores	Vir Ref. Prolabore	0001	001	2721	1.212,00	
30/09/2022	11101.0001 - Caixa	Vir Ref. Prolabore	0001	001	2721		1.212,00
30/09/2022	34201.0004 - INSS	Vir Ref. inss prolabore	0001	001	2733	133,32	
30/09/2022	21302.0001 - INSS a Recolher	Vir Ref. inss prolabore	0001	001	2733		133,32
30/09/2022	11603.0001 - Mercadorias	Vir Ref. Compras n/mes	0001	001	2753	171.508,00	
30/09/2022	11101.0001 - Caixa	Vir Ref. Compras n/mes	0001	001	2753		171.508,00
30/09/2022	11101.0001 - Caixa	Vir Ref. recebimento duplicatas	0001	001	2773	20.000,00	
30/09/2022	11301.0001 - Dupl.Receber de Clientes	Vir Ref. recebimento duplicatas	0001	001	2773		20.000,00
					Totais do mês de Setembro:	794.577,56	794.577,56
15/10/2022	11101.0001 - Caixa	Vir Ref. Recebido duplicatas diversas	0001	001	2763	219.053,00	
15/10/2022	11301.0001 - Dupl.Receber de Clientes	Vir Ref. Recebido duplicatas diversas	0001	001	2763		219.053,00
20/10/2022	21301.0010 - Simples a Recolher	Vir Ref. Pagamento imposto	0001	001	2709	18.848,97	
20/10/2022	11101.0001 - Caixa	Vir Ref. Pagamento imposto	0001	001	2709		18.848,97
20/10/2022	21302.0001 - INSS a Recolher						

segunda-feira, 8 de maio de 2023

08:57:46

Continua...

PEDREIRAS/MA		
Proc.	9080021202	3
FLS.	658	
Rub.		

Livro Diário Nº. 3

Licenciado para: FRANCIS RAULEN MENDES SANTOS
 Empresa: C R DE OLIVEIRA DISTRIBUIDORA LTDA - CNPJ: 38.056.561/0001-85
 Período: 01/01/2022 a 31/12/2022
 Endereço: R S SILVA, Complemento: , N.º: 2069, Bairro: SAO PEDRO, Cidade: Codó, Estado: MA, CEP: 65400000, Telefone: (99) 81227152

ADMIN
 Fortes Contábil 7.199,1

Data	Conta	Histórico	Estab	Centro	Chave	Débito	Crédito
20/10/2022	11101.0001 - Caixa	Vlr Ref. pagamento inss	0001	001	2745	133,32	
31/10/2022	11301.0001 - Dupl.Receber de Clientes	Vlr Ref. pagamento inss	0001	001	2745		133,32
31/10/2022	41101.0002 - Faturamento a Prazo	Vlr Ref. Faturamento n/mes	0001	001	2674	182.344,00	
31/10/2022	41102.0001 - Imposto do Simples	Vlr Ref. Faturamento n/mes	0001	001	2674		182.344,00
31/10/2022	21301.0010 - Simples a Recolher	Vlr Ref. Imposto vendas n/mes	0001	001	2685	15.331,12	
31/10/2022	32101.0002 - Custos das Mercadorias Vendidas	Vlr Ref. Imposto vendas n/mes	0001	001	2685		15.331,12
31/10/2022	11603.0001 - Mercadorias	Vlr Ref. Custo vendas	0001	001	2696	127.640,80	
31/10/2022	33202.0016 - Pró-labores	Vlr Ref. Custo vendas	0001	001	2696		127.640,80
31/10/2022	11101.0001 - Caixa	Vlr Ref. Prolabore	0001	001	2722	1.212,00	
31/10/2022	34201.0004 - INSS	Vlr Ref. Prolabore	0001	001	2722		1.212,00
31/10/2022	21302.0001 - INSS a Recolher	Vlr Ref. inss prolabore	0001	001	2734	133,32	
31/10/2022	11603.0001 - Mercadorias	Vlr Ref. inss prolabore	0001	001	2734		133,32
31/10/2022	11101.0001 - Caixa	Vlr Ref. Compras n/mes	0001	001	2754	134.110,00	
31/10/2022		Vlr Ref. Compras n/mes	0001	001	2754		134.110,00
Totais do mês de Outubro:						698.806,53	698.806,53
15/11/2022	11101.0001 - Caixa	Vlr Ref. Recebido duplicatas diversas	0001	001	2764	182.344,00	
15/11/2022	11301.0001 - Dupl.Receber de Clientes	Vlr Ref. Recebido duplicatas diversas	0001	001	2764		182.344,00
20/11/2022	21301.0010 - Simples a Recolher	Vlr Ref. Pagamento imposto	0001	001	2710	15.331,12	
20/11/2022	11101.0001 - Caixa	Vlr Ref. Pagamento imposto	0001	001	2710		15.331,12
20/11/2022	21302.0001 - INSS a Recolher	Vlr Ref. pagamento inss	0001	001	2746	133,32	
20/11/2022	11101.0001 - Caixa	Vlr Ref. pagamento inss	0001	001	2746		133,32
30/11/2022	11301.0001 - Dupl.Receber de Clientes	Vlr Ref. Faturamento n/mes	0001	001	2675	173.123,00	
30/11/2022	41101.0002 - Faturamento a Prazo	Vlr Ref. Faturamento n/mes	0001	001	2675		173.123,00
30/11/2022	41102.0001 - Imposto do Simples	Vlr Ref. Imposto vendas n/mes	0001	001	2686	15.150,80	
30/11/2022	21301.0010 - Simples a Recolher	Vlr Ref. Imposto vendas n/mes	0001	001	2686		15.150,80
30/11/2022	32101.0002 - Custos das Mercadorias Vendidas	Vlr Ref. Custo vendas	0001	001	2697	121.186,10	
30/11/2022	11603.0001 - Mercadorias	Vlr Ref. Custo vendas	0001	001	2697		121.186,10
30/11/2022	33202.0016 - Pró-labores						

PEDREIRAS/MA		
Proc.	15080021202	3
FLS.	659	
Rub.		1

Livro Diário Nº. 3

Licenciado para: FRANCIS RAULEN MENDES SANTOS

Empresa: C R DE OLIVEIRA DISTRIBUIDORA LTDA - CNPJ: 38.056.561/0001-85

Período: 01/01/2022 a 31/12/2022

Endereço: R S SILVA, Complemento: , N.º: 2069, Bairro: SAO PEDRO, Cidade: Codó, Estado: MA, CEP: 65400000, Telefone: (99) 81227152

ADMIN

Fortes Contábil 7.199.1

Data	Conta	Histórico	Estab	Centro	Chave	Débito	Crédito
		Vlr Ref. Pro labore	0001	001	2723	1.212,00	
30/11/2022	11101.0001 - Caixa						
		Vlr Ref. Pro labore	0001	001	2723		1.212,00
30/11/2022	34201.0004 - INSS						
		Vlr Ref. inss pro labore	0001	001	2735	133,32	
30/11/2022	21302.0001 - INSS a Recolher						
		Vlr Ref. inss pro labore	0001	001	2735		133,32
30/11/2022	11603.0001 - Mercadorias						
		Vlr Ref. Compras n/mes	0001	001	2755	176.380,00	
30/11/2022	11101.0001 - Caixa						
		Vlr Ref. Compras n/mes	0001	001	2755		176.380,00
		Totais do mês de Novembro:				684.993,66	684.993,66
15/12/2022	11101.0001 - Caixa						
		Vlr Ref. Recebido duplicatas diversas	0001	001	2766	173.123,00	
15/12/2022	11301.0001 - Dupl.Receber de Clientes						
		Vlr Ref. Recebido duplicatas diversas	0001	001	2766		173.123,00
20/12/2022	21301.0010 - Simples a Recolher						
		Vlr Ref. Pagamento imposto	0001	001	2711	15.150,80	
20/12/2022	11101.0001 - Caixa						
		Vlr Ref. Pagamento imposto	0001	001	2711		15.150,80
20/12/2022	21302.0001 - INSS a Recolher						
		Vlr Ref. pagamento inss	0001	001	2747	133,32	
20/12/2022	11101.0001 - Caixa						
		Vlr Ref. pagamento inss	0001	001	2747		133,32
30/12/2022	34201.0020 - Assessoria Contabil						
		Vlr Ref. Honorarios - contabilidade	0001	001	2699	6.000,00	
30/12/2022	11101.0001 - Caixa						
		Vlr Ref. Honorarios - contabilidade	0001	001	2699		6.000,00
30/12/2022	34201.0018 - Manut.Conservação e Limpeza						
		Vlr Ref. Manutencao predial e limpeza	0001	001	2700	9.423,60	
30/12/2022	11101.0001 - Caixa						
		Vlr Ref. Manutencao predial e limpeza	0001	001	2700		9.423,60
30/12/2022	34201.0023 - Materiais de Expediente						
		Vlr Ref. Materias Expediente	0001	001	2701	4.027,85	
30/12/2022	11101.0001 - Caixa						
		Vlr Ref. Materias Expediente	0001	001	2701		4.027,85
30/12/2022	34201.0013 - Energia Elétrica						
		Vlr Ref. Energia Eletrica	0001	001	2768	5.062,45	
30/12/2022	11101.0001 - Caixa						
		Vlr Ref. Energia Eletrica	0001	001	2768		5.062,45
30/12/2022	34201.0012 - Depreciações, Amort./Exaustões						
		Vlr Ref. depreciação diversas	0001	001	2774	1.012,85	
30/12/2022	13302.0004 - Móveis e Utensílios						
		Vlr Ref. depreciação diversas	0001	001	2774		1.012,85
30/12/2022	34201.0012 - Depreciações, Amort./Exaustões						
		Vlr Ref. depreciação diversas	0001	001	2775	624,50	
30/12/2022	13302.0006 - Veiculos						
		Vlr Ref. depreciação diversas	0001	001	2775		624,50
30/12/2022	34201.0012 - Depreciações, Amort./Exaustões						
		Vlr Ref. depreciação equipamentos diversos	0001	001	2776	954,90	
30/12/2022	13301.0004 - Máquinas, Aparelhos e Equipamentos						
		Vlr Ref. depreciação equipamentos diversos	0001	001	2776		954,90

PEDREIRAS/MA
 Proc. 1905002/2023
 FLS. 660
 Rub. _____

Livro Diário Nº. 3

Pág.: 10 de 14

Licenciado para: FRANCIS RAULEN MENDES SANTOS
 Empresa: C R DE OLIVEIRA DISTRIBUIDORA LTDA - CNPJ: 38.056.561/0001-85
 Período: 01/01/2022 a 31/12/2022
 Endereço: R S SILVA, Complemento: , N.º: 2069, Bairro: SAO PEDRO, Cidade: Codó, Estado: MA, CEP: 65400000, Telefone: (99) 81227152

ADMIN
 Fortes Contábil 7.199,1

Data	Conta	Histórico	Estab	Centro	Chave	Débito	Crédito
31/12/2022	11301.0001	Dupl.Receber de Clientes Vlr Ref. Faturamento n/mes	0001	001	2676	168.807,00	
31/12/2022	41101.0002	Faturamento a Prazo Vlr Ref. Faturamento n/mes	0001	001	2676		168.807,00
31/12/2022	41102.0001	Imposto do Simples Vlr Ref. Imposto vendas n/mes	0001	001	2687	15.192,60	
31/12/2022	21301.0010	Simples a Recolher Vlr Ref. Imposto vendas n/mes	0001	001	2687		15.192,60
31/12/2022	32101.0002	Custos das Mercadorias Vendidas Vlr Ref. Custo vendas	0001	001	2698	118.164,90	
31/12/2022	11603.0001	Mercadorias Vlr Ref. Custo vendas	0001	001	2698		118.164,90
31/12/2022	33202.0016	Pró-labores Vlr Ref. Prolabore	0001	001	2724	1.212,00	
31/12/2022	11101.0001	Caixa Vlr Ref. Prolabore	0001	001	2724		1.212,00
31/12/2022	34201.0004	INSS Vlr Ref. inss prolabore	0001	001	2736	133,32	
31/12/2022	21302.0001	INSS a Recolher Vlr Ref. inss prolabore	0001	001	2736		133,32
31/12/2022	11603.0001	Mercadorias Vlr Ref. Compras n/mes	0001	001	2756	122.239,00	
31/12/2022	11101.0001	Caixa Vlr Ref. Compras n/mes	0001	001	2756		122.239,00
31/12/2022	11603.0001	Mercadorias Vlr Ref. Compras n/mes	0001	001	2767	8.138,85	
31/12/2022	21101.0001	Fornecedores Diversos Vlr Ref. Compras n/mes	0001	001	2767		8.138,85
31/12/2022	41101.0002	Faturamento a Prazo Vlr Ref. encerramento exercicio	0001	001	2782	1.323.520,65	
31/12/2022	51101.0001	Resultado do Exercício Vlr Ref. encerramento exercicio	0001	001	2782	1.599,84	
31/12/2022	51101.0001	Resultado do Exercício Vlr Ref. encerramento exercicio	0001	001	2782	2.592,25	
31/12/2022	51101.0001	Resultado do Exercício Vlr Ref. encerramento exercicio	0001	001	2782	4.027,85	
31/12/2022	51101.0001	Resultado do Exercício Vlr Ref. encerramento exercicio	0001	001	2782	5.062,45	
31/12/2022	51101.0001	Resultado do Exercício Vlr Ref. encerramento exercicio	0001	001	2782	6.000,00	
31/12/2022	51101.0001	Resultado do Exercício Vlr Ref. encerramento exercicio	0001	001	2782	9.423,60	
31/12/2022	51101.0001	Resultado do Exercício Vlr Ref. encerramento exercicio	0001	001	2782	14.544,00	
31/12/2022	51101.0001	Resultado do Exercício Vlr Ref. encerramento exercicio	0001	001	2782	96.487,52	
31/12/2022	51101.0001	Resultado do Exercício Vlr Ref. encerramento exercicio	0001	001	2782	257.318,14	
31/12/2022	51101.0001	Resultado do Exercício Vlr Ref. encerramento exercicio	0001	001	2782	926.465,00	
31/12/2022	24301.0001	Lucros ou Prejuízos Acumulados Vlr Ref. encerramento exercicio	0001	001	2782		257.318,14
31/12/2022	32101.0002	Custos das Mercadorias Vendidas					

PEDREIRAS/MA	
Proc.	1509002202 3
FLS.	661
Rub.	1

Livro Diário Nº. 3

Licenciado para: FRANCIS RAULEN MENDES SANTOS
 Empresa: C R DE OLIVEIRA DISTRIBUIDORA LTDA - CNPJ: 38.056.561/0001-85
 Período: 01/01/2022 a 31/12/2022
 Endereço: R S SILVA, Complemento: , N.º: 2069, Bairro: SAO PEDRO, Cidade: Codó, Estado: MA, CEP: 65400000, Telefone: (99) 81227152

ADMIN
 Fortes Contábil 7.199.1

Data	Conta	Histórico	Estab	Centro	Chave	Débito	Crédito
31/12/2022	33202.0016	Vlr Ref. encerramento exercicio - Pró-labores	0001	001	2782		926.465,00
31/12/2022	34201.0004	Vlr Ref. encerramento exercicio - INSS	0001	001	2782		14.544,00
31/12/2022	34201.0012	Vlr Ref. encerramento exercicio - Depreciações, Amort/Exaustões	0001	001	2782		1.599,84
31/12/2022	34201.0013	Vlr Ref. encerramento exercicio - Energia Elétrica	0001	001	2782		2.592,25
31/12/2022	34201.0018	Vlr Ref. encerramento exercicio - Manut.Conservação e Limpeza	0001	001	2782		5.062,45
31/12/2022	34201.0020	Vlr Ref. encerramento exercicio - Assessoria Contabil	0001	001	2782		9.423,60
31/12/2022	34201.0023	Vlr Ref. encerramento exercicio - Materiais de Expediente	0001	001	2782		6.000,00
31/12/2022	41102.0001	Vlr Ref. encerramento exercicio - Imposto do Simples	0001	001	2782		4.027,85
31/12/2022	51101.0001	Vlr Ref. encerramento exercicio - Resultado do Exercício	0001	001	2782		96.487,52
		Vlr Ref. encerramento exercicio	0001	001	2782		1.323.520,65
Totais do mês de Dezembro:						3.296.442,24	3.296.442,24

Proc.	PEGREIRAS/MA 1505002/2023
FLS.	662
Rub.	1

Pág.: 12 de 14

Balanco Patrimonial

Licenciado para: FRANCIS RAULEN MENDES SANTOS

ADMIN

Empresa: C R DE OLIVEIRA DISTRIBUIDORA LTDA - CNPJ: 38.056.561/0001-85

Fortes Contábil 7.199.1

Endereço: R S SILVA, Complemento: , N.º: 2069, Bairro: SAO PEDRO, Cidade: Codó, Estado: MA, CEP: 65400000, Telefone: (99) 81227152

NIRE: 21600156351 - Data: 12/08/2020

Conta	31/12/2022
*** Ativo ***	523.627,40 D
Ativo Circulante	435.187,45 D
Disponível	157.541,30 D
Caixa Geral	157.541,30 D
Caixa	157.541,30 D
Clientes	168.807,00 D
Duplicatas a Receber	168.807,00 D
Dupl.Receber de Clientes	168.807,00 D
Estoques	108.839,15 D
Estoque de Mercadorias	108.839,15 D
Mercadorias	108.839,15 D
Ativo Permanente	88.439,95 D
Imobilizado	88.439,95 D
Bens Em Operação	90.077,30 D
Máquinas, Aparelhos e Equipamentos	27.296,00 D
Móveis e Utensílios	29.260,50 D
Veículos	33.520,80 D
Deprec.Amortizacao e Exaustão Acumulada	1.637,35 C
Móveis e Utensílios	1.012,85 C
Veículos	624,50 C
*** Passivo ***	523.627,40 C
Passivo Circulante	23.464,77 C
Fornecedores	8.138,85 C
Fornecedores Nacionais	8.138,85 C
Fornecedores Diversos	8.138,85 C
Obrigações Fiscais e Trabalhistas	15.325,92 C
Impostos e Contribuições	15.192,60 C
Simplex a Recolher	15.192,60 C
Obrigações Trabalhistas	133,32 C
INSS a Recolher	133,32 C
Patrimônio Líquido	500.162,63 C
Capital Social Integralizado	110.000,00 C
Capital Social Subscrito	110.000,00 C
Capital Social Subscrito	110.000,00 C
Lucros ou Prejuízos Acumulados	390.162,63 C
Lucros ou Prejuízos Acumulados	390.162,63 C
Lucros ou Prejuízos Acumulados	390.162,63 C

Data de Encerramento: 31/12/2022

Valor de Ativo e Passivo: R\$ 523.627,40 (Quinhentos e Vinte e Três Mil Seiscentos e Vinte e Sete Reais e Quarenta Centavos) .

Codó-MA, 31 de Dezembro de 2022

Claudeth Rodrigues de Oliveira
Sócia-Administradora
774.679.302-91

Weldes Costa Pinto
CRC-MA 9654/0-6
622.441.833-00

	PEDREIRAS/MA
Proc.	1090021202 3
FLS.	663
Rub.	1

Demonstração do Resultado do Exercício

Pág.: 13 de 14

Licenciado para: FRANCIS RAULEN MENDES SANTOS
 Empresa: C R DE OLIVEIRA DISTRIBUIDORA LTDA - CNPJ: 38.056.561/0001-85
 NIRE: 21600156351 - Data: 12/08/2020

ADMIN
 Fortes Contábil 7.199.1

Endereço: R S SILVA, Complemento: , N.º: 2069, Bairro: SAO PEDRO, Cidade: Codó, Estado: MA, CEP: 65400000, Telefone: (99) 81227152
 Estabelecimentos: 0001 - C R DE OLIVEIRA DISTRIBUIDORA ; Centros de Resultado: Todos

Conta	01/01/2022	a	31/12/2022
(+) Receita Bruta Operacional			1.323.520,65
Faturamento Prod. Merc. e Serviços			1.323.520,65
Vendas de Mercadorias			1.323.520,65
(-) Deduções da Receita			96.487,52
Impostos Faturados			96.487,52
Simples			96.487,52
(=) Receita Líquida			1.227.033,13
(-) Custo Mercadorias/Serviços Vendidos			926.465,00
Custo das Mercadorias Vendidas			926.465,00
(=) Lucro Bruto			300.568,13
(-) Despesas Operacionais			43.249,99
Despesas Administrativas			43.249,99
(=) Lucro Operacional			257.318,14
(=) Res. Antes Imp.Renda e Contrib. Social			257.318,14
(=) Res. Antes das Participações e Contrib.			257.318,14
(=) Resultado Líquido do Exercício			257.318,14

Codó-MA, 31 de Dezembro de 2022

Claudeth Rodrigues de Oliveira
 Sócia-Administradora
 774.679.302-91

Weldes Costa Pinto
 CRC-MA 9654/0-6
 622.441.833-00

FEDREIRAS/MA	
Proc.	1908002/202 3
FLS.	664
Rub.	1

TERMO DE ENCERRAMENTO

Contém o presente livro 14 páginas, eletronicamente numeradas de 1 a 14 em uma via, todas elas já escrituradas e serviu como Livro Diário nº 003, referente ao período 01/01/2022 a 31/12/2022, com encerramento do exercício social em 31/12/2022, da firma C R DE OLIVEIRA DISTRIBUIDORA LTDA, estabelecida no(a) R S SILVA, nº 2069, bairro SAO PEDRO, CEP 65400-000, cidade Codó, estado MA, inscrita no C.N.P.J. 38.056.561/0001-85 e registrada no(a) JUCEMA sob o nº 21600156351 por despacho de 12/08/2020.

Codó-MA, 31 de Dezembro de 2022

Claudeth Rodrigues de Oliveira
Sócia-Administradora
774.679.302-91

Weldes Costa Pinto
CRC-MA 9654/0-6
622.441.833-00



ASSINATURA ELETRÔNICA

Certificamos que o ato da empresa C R DE OLIVEIRA DISTRIBUIDORA LTDA consta assinado digitalmente por:

IDENTIFICAÇÃO DO(S) ASSINANTE(S)	
CPF/CNPJ	Nome
62244183300	WELDES COSTA PINTO
77467930291	CLAUDETH RODRIGUES DE OLIVEIRA

CERTIFICO A AUTENTICAÇÃO EM 08/05/2023 10:23 SOB N° 20230597858.
PROTOCOLO: 230597858 DE 05/05/2023. NIRE: 21600156351.
C R DE OLIVEIRA DISTRIBUIDORA LTDA

JUCEMA

ANSELMO DIAS CARNEIRO LOPES FILHO
RESPONSÁVEL PELA AUTENTICAÇÃO
SÃO LUÍS, 08/05/2023
empresafacil.ma.gov.br

PEDREIRAS/MA	
Proc.	1903002/2022 3
FLS.	666
Rub.	1

Pág.: 1 de 1

ADMIN

Balço Patrimonial

Licenciado para: FRANCIS RAULEN MENDES SANTOS

Empresa: C R DE OLIVEIRA DISTRIBUIDORA LTDA - CNPJ: 38.056.561/0001-85

Fortes Contábil 7.199.1

Endereço: R S SILVA, Complemento: , N.º: 2069, Bairro: SAO PEDRO, Cidade: Codó, Estado: MA, CEP: 65400000, Telefone: (99) 81227152

NIRE: 21600156351 - Data: 12/08/2020

Conta	31/12/2022
*** Ativo ***	523.627,40 D
Ativo Circulante	435.187,45 D
Disponível	157.541,30 D
Caixa Geral	157.541,30 D
Caixa	157.541,30 D
Cientes	168.807,00 D
Duplicatas a Receber	168.807,00 D
Dupl.Receber de Cientes	168.807,00 D
Estoques	108.839,15 D
Estoque de Mercadorias	108.839,15 D
Mercadorias	108.839,15 D
Ativo Permanente	88.439,95 D
Imobilizado	88.439,95 D
Bens Em Operação	90.077,30 D
Máquinas, Aparelhos e Equipamentos	27.296,00 D
Móveis e Utensílios	29.260,50 D
Veículos	33.520,80 D
Deprec.Amortizacao e Exaustão Acumulada	1.637,35 C
Móveis e Utensílios	1.012,85 C
Veículos	624,50 C
*** Passivo ***	523.627,40 C
Passivo Circulante	23.464,77 C
Fornecedores	8.138,85 C
Fornecedores Nacionais	8.138,85 C
Fornecedores Diversos	8.138,85 C
Obrigações Fiscais e Trabalhistas	15.325,92 C
Impostos e Contribuições	15.192,60 C
Simplex a Recolher	15.192,60 C
Obrigações Trabalhistas	133,32 C
INSS a Recolher	133,32 C
Patrimônio Líquido	500.162,63 C
Capital Social Integralizado	110.000,00 C
Capital Social Subscrito	110.000,00 C
Capital Social Subscrito	110.000,00 C
Lucros ou Prejuízos Acumulados	390.162,63 C
Lucros ou Prejuízos Acumulados	390.162,63 C
Lucros ou Prejuízos Acumulados	390.162,63 C

Data de Encerramento: 31/12/2022

Valor de Ativo e Passivo: R\$ 523.627,40 (Quinhentos e Vinte e Três Mil Seiscentos e Vinte e Sete Reais e Quarenta Centavos) .

Codó-MA, 31 de Dezembro de 2022

Claudeth Rodrigues de Oliveira
Titular
774.679.302-91

Weldes Costa Pinto
CRC-MA 9654/0-6
622.441.833-00

PEDREIRAS/MA	
Proc.	1908002/2022 3
FLS.	667
Rub.	

Demonstração do Resultado do Exercício

Pág.: 1 de 1

Licenciado para: FRANCIS RAULEN MENDES SANTOS
 Empresa: C R DE OLIVEIRA DISTRIBUIDORA LTDA - CNPJ: 38.056.561/0001-85
 NIRE: 21600156351 - Data: 12/08/2020

ADMIN
 Fortes Contábil 7.199.1

Endereço: R S SILVA, Complemento: , N.º: 2069, Bairro: SAO PEDRO, Cidade: Codó, Estado: MA, CEP: 65400000, Telefone: (99) 81227152
 Estabelecimentos: 0001 - C R DE OLIVEIRA DISTRIBUIDORA ; Centros de Resultado: Todos

Conta	01/01/2022 a 31/12/2022
(+) Receita Bruta Operacional	1.323.520,65
Faturamento Prod. Merc. e Serviços	1.323.520,65
Vendas de Mercadorias	1.323.520,65
(-) Deduções da Receita	96.487,52
Impostos Faturados	96.487,52
Simples	96.487,52
(=) Receita Líquida	1.227.033,13
(-) Custo Mercadorias/Serviços Vendidos	926.465,00
Custo das Mercadorias Vendidas	926.465,00
(=) Lucro Bruto	300.568,13
(-) Despesas Operacionais	43.249,99
Despesas Administrativas	43.249,99
(=) Lucro Operacional	257.318,14
(=) Res. Antes Imp.Renda e Contrib. Social	257.318,14
(=) Res. Antes das Participações e Contrib.	257.318,14
(=) Resultado Líquido do Exercício	257.318,14

Codó-MA, 31 de Dezembro de 2022

Claudeth Rodrigues de Oliveira
 Titular
 774.679.302-91

Weldes Costa Pinto
 CRC-MA 9654/0-6
 622.441.833-00

PEDREIRAS/MA
Proc. 1505002/202 3
FLS. 668
Rub. 1

C R DE OLIVEIRA DISTRIBUIDORA LTDA

CNPJ nº 38.056.561/0001-85

Rua S Silva, nº 2069, Bairro São Pedro, CEP 65.400-000 Codó-MA

INDICE DE LIQUIDEZ GERAL (ILG)

ILG = $\frac{\text{ATIVO CIRCULANTE} + \text{REALIZAVEL A LONGO PRAZO}}{\text{PASSIVO CIRCULANTE} + \text{EXIGIVEL A LONGO PRAZO}}$

$$\text{ILG} = \frac{435.187,45}{23.464,77} \quad \text{ILG} = 18,55$$

INDICE DE SOLVÊNCIA GERAL (ISG)

ISG = $\frac{\text{ATIVO TOTAL}}{\text{PASSIVO CIRCULANTE} + \text{EXIGIVEL A LONGO PRAZO}}$

$$\text{ISG} = \frac{523.627,40}{23.464,77} \quad \text{ISG} = 22,31$$

INDICE DE LIQUIDEZ CORRENTE (ILC)

ILC = $\frac{\text{ATIVO CIRCULANTE}}{\text{PASSIVO CIRCULANTE}}$

$$\text{ILC} = \frac{435.187,45}{23.464,77} \quad \text{ILC} = 18,55$$

INDICE DE ENDIVIDAMENTO TOTAL (IET)

IET = $\frac{\text{EXIGIVEL TOTAL}}{\text{ATIVO TOTAL}}$

$$\text{IET} = \frac{23.464,77}{435.187,45} \quad \text{IET} = 0,05$$

INDICE DE LIQUIDEZ SECA (ILS)

ILS = $\frac{\text{ATIVO CIRCULANTE} - \text{ESTOQUE}}{\text{PASSIVO CIRCULANTE}}$

PEDREIRAS/MA	
Proc.	1505002/2023
FLS.	669
Rub.	2

C R DE OLIVEIRA DISTRIBUIDORA **LTDA**

CNPJ nº 38.056.561/0001-85

Rua S Silva, nº 2069, Bairro São Pedro, CEP 65.400-000 Codó-MA

$$\text{ILS} = \frac{435.187,45 - 108.839,15}{23.464,77} \quad \text{ILS} = 13,91$$

INDICE DE LIQUIDEZ IMEDIATA (ILM)

$$\text{ILM} = \frac{\text{DISPONIVEL}}{\text{PASSIVO CIRCULANTE}}$$

$$\text{ILM} = \frac{157.541,30}{23.464,77} \quad \text{ILM} = 6,71$$

Codó-MA., 31 de dezembro de 2022

Claudeth Rodrigues de Oliveira
TITULAR
CPF: 774.679.302-91

Weldes Costa Pinto
CRC-MA 9654/O-6
CPF: 622.441.833-00

C R DE OLIVEIRA DISTRIBUIDORA **LTDA**

CNPJ nº 38.056.561/0001-85

Rua S Silva, nº 2069, Bairro São Pedro, CEP 65.400-000 Codó-MA

NOTAS EXPLICATIVAS ÀS DEMONSTRAÇÕES CONTÁBEIS EM 31 DE DEZEMBRO DE 2022

CONTEXTO OPERACIONAL

A C R de Oliveira Distribuidora Ltda é uma empresa individual com responsabilidade limitada, com sede e foro na cidade de Codó/MA. Registrada na Junta Comercial do Maranhão – JUCEMA em 12/08/2020. Regime Tributário é Simples Nacional.

Tendo como Objeto Social: 4729-6/99 (comercio varejista de produtos alimentícios em geral ou especializado em produtos alimentícios não especificados anteriormente, como comercio varejista poupa de frutas, comercio varejista de suplementos alimentícios, comercio varejista de produtos naturais, comercio varejista de produtos em geral, comercio varejista de produtos dietéticos), 1012-1/01 (abate de aves), 0155-5/01 (criação de frangos para corte), 1012-1/02 (abate de pequenos animais), 1012-1/03 (frigorífico abate de suínos), 3811-4/00 (coleta de resíduos não perigosos), 4322-3/02 (instalação e manutenção de sistemas centrais de ar condicionado, de ventilação e refrigeração), 4329-1/04 (montagem e instalação de sistemas e equipamentos de iluminação e sinalização em vias públicas, portos e aeroportos), 4633-8/02 (comercio atacadista de aves vivas e ovos), 4634-6/02 (comercio atacadista de aves abatidas e derivados), 4635-4/01 (comercio atacadista de agua mineral), 4639-7/01 (comercio atacadista de produtos de produtos alimentícios em geral), 4642-7/02 (comercio atacadista de roupas e acessórios para uso profissional e de segurança do trabalho), 4645-1/01 (comercio atacadista de instrumentos e materiais para uso médico, cirúrgico, hospitalar e de laboratórios), 4647-8/01 (comercio atacadista de artigos de escritório e de papelaria), 4649-4/04 (comercio atacadista de moveis e artigos de colchoaria), 4649-4/08 (comercio atacadista de produtos de higiene, limpeza e conservação domiciliar), 4651-6/02 (comercio atacadista de suprimentos para informática), 4673-7/00 (comercio atacadista de material elétrico), 4691-5/00 (comercio atacadista de mercadorias em geral, com predominância de produtos alimentícios), 4711-3/02 (comercio varejista de mercadorias em geral, com predominância de produtos alimentícios - supermercados), 4713-0/02 (lojas de variedades, exceto lojas de departamentos ou magazines), 4721-1/02 (padaria e confeitaria com predominância de revenda), 4721-1/03 (comercio varejista de laticínios e frios), 4722-9/01 (comercio varejista de carnes - açougues), 4722-9/02 (peixaria), 4724-5/00 (comercio varejista de hortifrutigranjeiros), 4729-6/02 (comercio varejista de mercadorias em lojas de conveniência), 4742-3/00 (comercio varejista de material elétrico), 4744-0/03 (comercio varejista de materiais hidráulicos), 4751-2/01 (comercio varejista especializado de equipamentos e suprimentos de informática), 4753-9/00 (comercio varejista especializado de eletrodomésticos e equipamentos de áudio e vídeo), 4754-7/01 (comercio varejista de moveis), 4755-5/02 (comercio varejista de artigos de armarinho), 4755-5/03 (comercio varejista de artigos de cama, mesa e banho), 4759-8/01 (comercio varejista de artigos de tapeçaria, cortinas e persianas), 4761-0/01 (comercio varejista de livros), 4761-0/03 (comercio varejista de artigos de papelaria), 4763-6/01 (comercio varejista de brinquedos e artigos recreativos), 4763-6/02 (comercio varejista de artigos esportivos), 4772-5/00 (comercio varejista de cosméticos, produtos de perfumaria e de higiene pessoal), 4781-4/00 (comercio varejista de artigos do vestuário e acessórios), 4782-2/02 (comercio varejista de artigos de viagem), 4784-9/00 (comercio varejista de gás liquefeito de petróleo (glp)), 4789-0/01 (comercio varejista de suvenires, bijuterias e artesanatos), 4789-0/05 (comercio varejista de produtos saneantes domissanitários), 4789-0/07 (comercio varejista de equipamentos para escritório), 4923-0/02 (serviço de transporte de passageiros-locação de automóveis com motorista), 4930-2/01 (transporte rodoviário de carga, exceto produtos perigosos e mudanças municipal), 4930-2/02 (transporte rodoviário de carga, exceto produtos perigosos e mudanças, intermunicipal, interestadual e internacional), 5620-1/04 (fornecimento de alimentos preparados preponderantemente para consumo domiciliar), 7711-0/00 (locação de automóveis sem condutor), 7732-2/01 (aluguel de maquinas e equipamentos para construção sem operador, exceto andaimes), 9511-8/00 (reparação e manutenção de computadores e equipamentos periféricos), 1031-7/00 (fabricação de conservas de frutas)

PEDREIRAS/MA	
Proc.	1508002/202 3
FLS.	671
Rub.	1

C R DE OLIVEIRA DISTRIBUIDORA **LTDA**

CNPJ nº 38.056.561/0001-85

Rua S Silva, nº 2069, Bairro São Pedro, CEP 65.400-000 Codó-MA

Apresentação das Demonstrações Contábeis

As demonstrações Contábeis foram elaboradas em consonância com os Princípios Fundamentais de Contabilidade e demais práticas emanadas da legislação brasileira.

Principais Práticas Contábeis

Ativo Circulante

Caixa R\$ 157.541,30 – referente operações de recebíveis e pagamentos no ano calendário e anos anteriores.

Clientes R\$ 168.807,00 – referente operações de vendas a prazo no ano calendário.

Estoque R\$ 108.839,15 – contabilizados pelo custo médio de aquisição.

Ativo Não Circulante

Imobilizado R\$ 88.439,95 – registrados pelo custo de aquisição, reduzido pela depreciação acumulada e ajuste de avaliação patrimonial.

Passivo Circulante

Fornecedores Nacionais R\$ 8.138,85 – conta de provisão da baixa do caixa – obrigação a curto prazo

Obrigações Fiscais e Trabalhistas R\$ 15.325,92 – contabilizados pelo regime de competência – fazem parte deste grupo – os impostos fiscais e os encargos sobre a folha de pagamento.

Patrimônio Líquido

Capital Social R\$ 110.000,00 – totalmente integralizado em moeda corrente do país.

Lucros Acumulados R\$ 390.162,63 – resultado da apuração entre receitas e despesas.

Codó-MA., 31 de dezembro de 2022

Claudeth Rodrigues de Oliveira

TITULAR

CPF: 774.679.302-91

Weldes Costa Pinto

CRC-MA 9654/O-6

CPF: 622.441.833-00



MINISTÉRIO DA ECONOMIA

Secretaria Especial de Desburocratização, Gestão e Governo Digital

Secretaria de Governo Digital

Departamento Nacional de Registro Empresarial e Integração

PEDREIRAS/MA	
Proc. Digital	19/05002/202 3
FLS.	622
Rub.	L

Página 7 de 7

ASSINATURA ELETRÔNICA

Certificamos que o ato da empresa C R DE OLIVEIRA DISTRIBUIDORA LTDA consta assinado digitalmente por:

IDENTIFICAÇÃO DO(S) ASSINANTE(S)	
CPF/CNPJ	Nome
62244183300	WELDES COSTA PINTO
77467930291	CLAUDETH RODRIGUES DE OLIVEIRA

JUCEMA

CERTIFICO O REGISTRO EM 05/05/2023 18:55 SOB N° 20230597866.
PROTOCOLO: 230597866 DE 05/05/2023.
CÓDIGO DE VERIFICAÇÃO: 12306246370. CNPJ DA SEDE: 38056561000185.
NIRE: 21600156351. COM EFEITOS DO REGISTRO EM: 05/05/2023.
C R DE OLIVEIRA DISTRIBUIDORA LTDA

CARLOS ANDRÉ DE MORAES PEREIRA
SECRETÁRIO-GERAL
www.empresafacil.ma.gov.br

A validade deste documento, se impresso, fica sujeita à comprovação de sua autenticidade nos respectivos portais, informando seus respectivos códigos de verificação.



PEDREIRAS/MA	
Proc.	1505002/2023
FLS.	673
Rub.	2

TERMO DE AUTENTICAÇÃO - LIVRO DIGITAL

Declaro exatos os Termos de Abertura e de Encerramento do Livro Digital com características abaixo, conferido e autenticado por ANSELMO DIAS CARNEIRO LOPES FILHO, sob a autenticidade nº 12306295436 em 08/05/2023, protocolo 230597858. Para validação de Autenticação dos Termos, deverá ser acessado o Portal de Serviços / verificação de documentos do Empreendedor (<http://www.empresafacil.ma.gov.br>) e informar o código de verificação.

Identificação de Empresa	
Nome Empresarial:	C R DE OLIVEIRA DISTRIBUIDORA LTDA
Número de Registro:	21600156351
CNPJ:	38056561000185
Município:	Codó

Identificação de Livro Digital	
Tipo de Livro:	DIÁRIO
Número de Ordem:	3
Período de Escrituração:	01/01/2022 - 31/12/2022

Assinante(s)	Nome	CRC/OAB
62244183300	WELDES COSTA PINTO	MA9654
77467930291	CLAUDETH RODRIGUES DE OLIVEIRA	

CERTIFICO A AUTENTICAÇÃO EM 08/05/2023 10:23 SOB N° 20230597858.
PROTOCOLO: 230597858 DE 05/05/2023. CÓDIGO DE VERIFICAÇÃO:
12306295436. NIRE: 21600156351.
C R DE OLIVEIRA DISTRIBUIDORA LTDA

JUCEMA

ANSELMO DIAS CARNEIRO LOPES FILHO
RESPONSÁVEL PELA AUTENTICAÇÃO
SÃO LUÍS, 08/05/2023
empresafacil.ma.gov.br

PEDREIRAS/MA
Proc. 1905002/202 3
FLS. 674
Rub. _____



REPÚBLICA FEDERATIVA DO BRASIL

CADASTRO NACIONAL DA PESSOA JURÍDICA

NÚMERO DE INSCRIÇÃO 38.056.561/0001-85 MATRIZ	COMPROVANTE DE INSCRIÇÃO E DE SITUAÇÃO CADASTRAL	DATA DE ABERTURA 12/08/2020
NOME EMPRESARIAL C R DE OLIVEIRA DISTRIBUIDORA LTDA		
TÍTULO DO ESTABELECIMENTO (NOME DE FANTASIA) CR DISTRIBUIDORA	PORTE ME	
CÓDIGO E DESCRIÇÃO DA ATIVIDADE ECONÔMICA PRINCIPAL 47.11-3-02 - Comércio varejista de mercadorias em geral, com predominância de produtos alimentícios - supermercados		
CÓDIGO E DESCRIÇÃO DAS ATIVIDADES ECONÔMICAS SECUNDÁRIAS 01.55-5-01 - Criação de frangos para corte 10.12-1-01 - Abate de aves 10.12-1-02 - Abate de pequenos animais 10.31-7-00 - Fabricação de conservas de frutas 38.11-4-00 - Coleta de resíduos não-perigosos 43.22-3-02 - Instalação e manutenção de sistemas centrais de ar condicionado, de ventilação e refrigeração 43.29-1-04 - Montagem e instalação de sistemas e equipamentos de iluminação e sinalização em vias públicas, portos e aeroportos 46.33-8-02 - Comércio atacadista de aves vivas e ovos 46.34-6-02 - Comércio atacadista de aves abatidas e derivados 46.35-4-01 - Comércio atacadista de água mineral 46.39-7-01 - Comércio atacadista de produtos alimentícios em geral 46.42-7-02 - Comércio atacadista de roupas e acessórios para uso profissional e de segurança do trabalho 46.45-1-01 - Comércio atacadista de instrumentos e materiais para uso médico, cirúrgico, hospitalar e de laboratórios 46.47-8-01 - Comércio atacadista de artigos de escritório e de papelaria 46.49-4-04 - Comércio atacadista de móveis e artigos de colchoaria 46.49-4-08 - Comércio atacadista de produtos de higiene, limpeza e conservação domiciliar 46.51-6-02 - Comércio atacadista de suprimentos para informática 46.73-7-00 - Comércio atacadista de material elétrico 46.91-5-00 - Comércio atacadista de mercadorias em geral, com predominância de produtos alimentícios 47.13-0-02 - Lojas de variedades, exceto lojas de departamentos ou magazines		
CÓDIGO E DESCRIÇÃO DA NATUREZA JURÍDICA 206-2 - Sociedade Empresária Limitada		
LOGRADOURO R S SILVA	NÚMERO 2069	COMPLEMENTO *****
CEP 65.400-000	BAIRRO/DISTRITO SAO PEDRO	MUNICÍPIO CODO
UF MA		
ENDEREÇO ELETRÔNICO UELDESPINTO@GMAIL.COM		TELEFONE (99) 8122-7152
ENTE FEDERATIVO RESPONSÁVEL (EFR) *****		
SITUAÇÃO CADASTRAL ATIVA	DATA DA SITUAÇÃO CADASTRAL 12/08/2020	
MOTIVO DE SITUAÇÃO CADASTRAL		
SITUAÇÃO ESPECIAL *****	DATA DA SITUAÇÃO ESPECIAL *****	

Aprovado pela Instrução Normativa RFB nº 1.863, de 27 de dezembro de 2018.

Emitido no dia 16/05/2023 às 11:15:00 (data e hora de Brasília).

Página: 1/3



REPÚBLICA FEDERATIVA DO BRASIL

CADASTRO NACIONAL DA PESSOA JURÍDICA

NÚMERO DE INSCRIÇÃO 38.056.561/0001-85 MATRIZ	COMPROVANTE DE INSCRIÇÃO E DE SITUAÇÃO CADASTRAL	DATA DE ABERTURA 12/08/2020
NOME EMPRESARIAL C R DE OLIVEIRA DISTRIBUIDORA LTDA		
CÓDIGO E DESCRIÇÃO DAS ATIVIDADES ECONÔMICAS SECUNDÁRIAS 47.21-1-02 - Padaria e confeitaria com predominância de revenda 47.21-1-03 - Comércio varejista de laticínios e frios 47.22-9-01 - Comércio varejista de carnes - açougues 47.22-9-02 - Peixaria 47.24-5-00 - Comércio varejista de hortifrutigranjeiros 47.29-6-02 - Comércio varejista de mercadorias em lojas de conveniência 47.29-6-99 - Comércio varejista de produtos alimentícios em geral ou especializado em produtos alimentícios não especificados anteriormente 47.42-3-00 - Comércio varejista de material elétrico 47.44-0-03 - Comércio varejista de materiais hidráulicos 47.51-2-01 - Comércio varejista especializado de equipamentos e suprimentos de informática 47.53-9-00 - Comércio varejista especializado de eletrodomésticos e equipamentos de áudio e vídeo 47.54-7-01 - Comércio varejista de móveis 47.55-5-02 - Comercio varejista de artigos de armarinho 47.55-5-03 - Comercio varejista de artigos de cama, mesa e banho 47.59-8-01 - Comércio varejista de artigos de tapeçaria, cortinas e persianas 47.61-0-01 - Comércio varejista de livros 47.61-0-03 - Comércio varejista de artigos de papelaria 47.63-6-01 - Comércio varejista de brinquedos e artigos recreativos 47.63-6-02 - Comércio varejista de artigos esportivos 47.72-5-00 - Comércio varejista de cosméticos, produtos de perfumaria e de higiene pessoal		
CÓDIGO E DESCRIÇÃO DA NATUREZA JURÍDICA 206-2 - Sociedade Empresária Limitada		
LOGRADOURO R S SILVA	NÚMERO 2069	COMPLEMENTO *****
CEP 65.400-000	BAIRRO/DISTRITO SAO PEDRO	MUNICÍPIO CODO
ENDEREÇO ELETRÔNICO UELDSPINTO@GMAIL.COM		UF MA
TELEFONE (99) 8122-7152		
ENTE FEDERATIVO RESPONSÁVEL (EFR) *****		
SITUAÇÃO CADASTRAL ATIVA	DATA DA SITUAÇÃO CADASTRAL 12/08/2020	
MOTIVO DE SITUAÇÃO CADASTRAL		
SITUAÇÃO ESPECIAL *****	DATA DA SITUAÇÃO ESPECIAL *****	

Aprovado pela Instrução Normativa RFB nº 1.863, de 27 de dezembro de 2018.

Emitido no dia 16/05/2023 às 11:15:00 (data e hora de Brasília).

Página: 2/3

REIRAS/MA
Proc. 190700/202 3
FLS. 676
Rub. L



REPÚBLICA FEDERATIVA DO BRASIL

CADASTRO NACIONAL DA PESSOA JURÍDICA

NÚMERO DE INSCRIÇÃO 38.056.561/0001-85 MATRIZ	COMPROVANTE DE INSCRIÇÃO E DE SITUAÇÃO CADASTRAL	DATA DE ABERTURA 12/08/2020
NOME EMPRESARIAL C R DE OLIVEIRA DISTRIBUIDORA LTDA		
CÓDIGO E DESCRIÇÃO DAS ATIVIDADES ECONÔMICAS SECUNDÁRIAS 47.81-4-00 - Comércio varejista de artigos do vestuário e acessórios 47.82-2-02 - Comércio varejista de artigos de viagem 47.84-9-00 - Comércio varejista de gás liquefeito de petróleo (GLP) 47.89-0-01 - Comércio varejista de souvenirs, bijuterias e artesanatos 47.89-0-05 - Comércio varejista de produtos saneantes domissanitários 47.89-0-07 - Comércio varejista de equipamentos para escritório 49.23-0-02 - Serviço de transporte de passageiros - locação de automóveis com motorista 49.30-2-01 - Transporte rodoviário de carga, exceto produtos perigosos e mudanças, municipal. 49.30-2-02 - Transporte rodoviário de carga, exceto produtos perigosos e mudanças, intermunicipal, interestadual e internacional 56.20-1-04 - Fornecimento de alimentos preparados preponderantemente para consumo domiciliar 77.11-0-00 - Locação de automóveis sem condutor 77.32-2-01 - Aluguel de máquinas e equipamentos para construção sem operador, exceto andaimes 95.11-8-00 - Reparação e manutenção de computadores e de equipamentos periféricos		
CÓDIGO E DESCRIÇÃO DA NATUREZA JURÍDICA 206-2 - Sociedade Empresária Limitada		
LOGRADOURO R S SILVA	NÚMERO 2069	COMPLEMENTO *****
CEP 65.400-000	BAIRRO/DISTRITO SAO PEDRO	MUNICÍPIO CODO
		UF MA
ENDEREÇO ELETRÔNICO UELDESPINTO@GMAIL.COM		TELEFONE (99) 8122-7152
ENTE FEDERATIVO RESPONSÁVEL (EFR) *****		
SITUAÇÃO CADASTRAL ATIVA		DATA DA SITUAÇÃO CADASTRAL 12/08/2020
MOTIVO DE SITUAÇÃO CADASTRAL		
SITUAÇÃO ESPECIAL *****		DATA DA SITUAÇÃO ESPECIAL *****

Aprovado pela Instrução Normativa RFB nº 1.863, de 27 de dezembro de 2018.

Emitido no dia 16/05/2023 às 11:15:00 (data e hora de Brasília).

Página: 3/3

PODER JUDICIÁRIO DO ESTADO DO MARANHÃO
Corregedoria Geral da Justiça
Secretaria Judicial de Distribuição de Codo

CERTJUDONE-SJDCOD - 1272023
Código de validação: E737990052

Número da guia: 23052301001514332.

CERTIDÃO DE FALÊNCIA, CONCORDATAS OU RECUPERAÇÃO JUDICIAL

Usando da faculdade que me confere a Lei, **CERTIFICO** a requerimento de parte interessada que, dando busca em nossos Arquivos de **FALÊNCIAS, CONCORDATAS OU RECUPERAÇÃO JUDICIAL (LEI 11.101/2005)**, a partir do dia primeiro (1º) do mês de janeiro do ano de mil novecentos e sessenta e um (1961) até a presente data, constatei que **NADA CONSTA** distribuição de ação contra: **C R DE OLIVEIRA DISTRIBUIDORA LTDA - ME**, pessoa jurídica, inscrita no CNPJ sob o nº 38.056.561/0001-85, com endereço na Rua S. Silva, 2069, São Sebastião, Codó/MA. **CERTIFICO**, finalmente, que a Secretaria de Distribuição é a única existente nesta cidade e Comarca de Codó. O referido é verdade e dou fé. Dada e passada a presente certidão na Secretaria de Distribuição ao meu encargo, no Fórum "Desembargadora Etelvina Luíza Ribeiro Gonçalves" nesta Cidade de Codó – Maranhão. Eu, Evandro Bezerra da Silva, subscrevi, dato e assino.

Codó - MA, 23 de maio de 2023.

Válida por 60 (sessenta) dias.

OBSERVAÇÃO:

- 1 - O CNPJ/CPF constante nesta certidão foi informado pelo solicitante. Sua titularidade deverá ser conferida pelo interessado ou destinatário.
- 2 - Na certidão não constam CARTAS PRECATÓRIAS, PROCESSOS DO JUIZADOS ESPECIAIS e PROCESSOS VIRTUAIS DA VARA DE EXECUÇÕES PENAIIS – VEP.
- 3 - **ESTA CERTIDÃO ABRANGE SOMENTE AS VARAS COMUNS DO TERMO JUDICIÁRIO DE CODÓ/MA.**





PEDREIRAS/MA	
Proc.	6050021202_3
FLS.	68
Rub.	u

PODER JUDICIÁRIO DO ESTADO DO MARANHÃO
Corregedoria Geral da Justiça
Secretaria Judicial de Distribuição de Codo

EVANDRO BEZERRA DA SILVA
Auxiliar Judiciário - Apoio Administrativo
Secretaria Judicial de Distribuição de Codo
Matrícula 112359

Documento assinado. CODÓ, 23/05/2023 16:22 (EVANDRO BEZERRA DA SILVA)



CERTJUDONE-SJDCOD - 1272023 / Código: E737990052
Valide o documento em www.tjma.jus.br/validadoc.php

Antes de imprimir pense em sua responsabilidade com o meio ambiente.
#ConsumoConsciente



PEDREIRAS/MA	
Proc.	1305002/202 3
Fls.	679

Improbidade Administrativa e Inelegibilidade

Certidão Negativa

Certifico que nesta data (16/05/2023 às 11:22) **NÃO CONSTA** no Cadastro Nacional de Condenações Cíveis por Ato de Improbidade Administrativa e Inelegibilidade registros de condenação com trânsito em julgado ou sanção ativa quanto ao CPF nº 774.679.302-91.

A condenação por atos de improbidade administrativa não implica automático e necessário reconhecimento da inelegibilidade do condenado.

Para consultas sobre inelegibilidade acesse portal do TSE em <http://divulgacandcontas.tse.jus.br/>

Esta certidão é expedida gratuitamente. Sua autenticidade pode ser por meio do número de controle 6463.91C3.41F3.1979 no seguinte endereço: https://www.cnj.jus.br/improbidade_adm/autenticar_certidao.php



Improbidade Administrativa e Inelegibilidade

Certidão Negativa

Certifico que nesta data (16/05/2023 às 11:21) NÃO CONSTA no Cadastro Nacional de Condenações Cíveis por Ato de Improbidade Administrativa e Inelegibilidade registros de condenação com trânsito em julgado ou sanção ativa quanto ao CNPJ nº 38.056.561/0001-85.

A condenação por atos de improbidade administrativa não implica automático e necessário reconhecimento da inelegibilidade do condenado.

Para consultas sobre inelegibilidade acesse portal do TSE em <http://divulgacandcontas.tse.jus.br/>

Esta certidão é expedida gratuitamente. Sua autenticidade pode ser por meio do número de controle 6463.9173.A44A.F899 no seguinte endereço: https://www.cnj.jus.br/improbidade_adm/autenticar_certidao.php



TRIBUNAL DE CONTAS DA UNIÃO
CERTIDÃO NEGATIVA
DE
LICITANTES INIDÔNEOS

(Válida somente com a apresentação do CPF)

Nome completo: **CLAUDETH RODRIGUES DE OLIVEIRA**

CPF/CNPJ: **774.679.302-91**

O Tribunal de Contas da União **CERTIFICA** que, na presente data, o (a) requerente acima identificado(a) **NÃO CONSTA** da relação de responsáveis inidôneos para participar de licitação na administração pública federal, por decisão deste Tribunal, nos termos do art. 46 da Lei nº 8.443/92 (Lei Orgânica do TCU).

Não constam da relação consultada para emissão desta certidão os responsáveis ainda não notificados do teor dos acórdãos condenatórios, aqueles cujas condenações tenham tido seu prazo de vigência expirado, bem como aqueles cujas apreciações estejam suspensas em razão de interposição de recurso com efeito suspensivo ou de decisão judicial.

Certidão emitida às 11:29:39 do dia 16/05/2023, com validade de trinta dias a contar da emissão.

A veracidade das informações aqui prestadas podem ser confirmadas no sítio <https://contas.tcu.gov.br/ords/f?p=INABILITADO:5>

Código de controle da certidão: EWQF160523112939

Atenção: qualquer rasura ou emenda invalidará este documento.



TRIBUNAL DE CONTAS DA UNIÃO
CERTIDÃO NEGATIVA
DE
LICITANTES INIDÔNEOS

Nome completo: C R DE OLIVEIRA DISTRIBUIDORA LTDA

CPF/CNPJ: 38.056.561/0001-85

O Tribunal de Contas da União CERTIFICA que, na presente data, o (a) requerente acima identificado(a) NÃO CONSTA da relação de responsáveis inidôneos para participar de licitação na administração pública federal, por decisão deste Tribunal, nos termos do art. 46 da Lei nº 8.443/92 (Lei Orgânica do TCU).

Não constam da relação consultada para emissão desta certidão os responsáveis ainda não notificados do teor dos acórdãos condenatórios, aqueles cujas condenações tenham tido seu prazo de vigência expirado, bem como aqueles cujas apreciações estejam suspensas em razão de interposição de recurso com efeito suspensivo ou de decisão judicial.

Certidão emitida às 11:28:46 do dia 16/05/2023, com validade de trinta dias a contar da emissão.

A veracidade das informações aqui prestadas podem ser confirmadas no sítio <https://contas.tcu.gov.br/ords/f?p=INABILITADO:5>

Código de controle da certidão: BZJU160523112846

Atenção: qualquer rasura ou emenda invalidará este documento.



TJDFT

Poder Judiciário da União

TRIBUNAL DE JUSTIÇA DO DISTRITO FEDERAL E DOS TERRITÓRIOS

PROCELA	FEDREIRAS/MA
Proc.	1508002/2023
FLS.	683
Rub.	

**CERTIDÃO NEGATIVA DE DISTRIBUIÇÃO (AÇÕES DE FALÊNCIAS E RECUPERAÇÕES JUDICIAIS)
1ª e 2ª Instâncias**

CERTIFICAMOS que, após consulta aos registros eletrônicos de distribuição de ações de falências e recuperações judiciais disponíveis até 16/05/2023, **NADA CONSTA** contra o nome por extenso e CPF/CNPJ de:

C R DE OLIVEIRA DISTRIBUIDORA EIRELI
38.056.561/0001-85

OBSERVAÇÕES:

- Os dados de identificação são de responsabilidade do solicitante da certidão, devendo a titularidade ser conferida pelo interessado e pelo destinatário.
- A certidão será emitida de acordo com as informações inseridas no banco de dados. Em caso de exibição de processos com dados desatualizados, o interessado deverá requerer a atualização junto ao juízo ou órgão julgador.
- A certidão será negativa quando não for possível a individualização dos processos por carência de dados do Poder Judiciário. (artigo 8º, § 2º da Resolução 121/CNJ).
- A certidão cível contempla ações cíveis, execuções fiscais, execuções e insolvências civis, falências, recuperações judiciais, recuperações extrajudiciais, inventários, interdições, tutelas e curatelas. A certidão criminal compreende os processos criminais, os processos criminais militares e as execuções penais. Demais informações sobre o conteúdo das certidões, consultar em www.tjdft.jus.br, no menu Serviços, Certidões, Certidão Nada Consta, Tipos de Certidão.
- A certidão cível atende ao disposto no inciso II do artigo 31 da Lei 8.666/1993.
- Medida prevista no artigo 26 do Código Penal, sentença não transitada em julgado.

A autenticidade deverá ser confirmada no site do TJDFT (www.tjdft.jus.br), no menu Serviços, Certidões, Certidão Nada Consta, Validar Certidão - autenticar, informando-se o número do selo digital de segurança impresso.

Emitida gratuitamente pela internet em: 16/05/2023

Selo digital de segurança: **2023.CTD.9TBJ.RVSI.PMUB.ODRV.LEDP**

*** VÁLIDA POR 30 (TRINTA) DIAS ***

PEDREIRAS/MA	
Proc.	50802/2023
FLS.	684
Rub.	1



**CONSELHO REGIONAL DE CONTABILIDADE DO ESTADO DO MARANHÃO
CERTIDÃO DE HABILITAÇÃO PROFISSIONAL**

O CONSELHO REGIONAL DE CONTABILIDADE DO ESTADO DO MARANHÃO certifica que o(a) profissional identificado(a) no presente documento encontra-se habilitado para o exercício da profissão contábil.

IDENTIFICAÇÃO DO REGISTRO

NOME.....	: WELDES COSTA PINTO
REGISTRO.....	: MA-009654/O-6
CATEGORIA.....	: TÉCNICO EM CONTABILIDADE
CPF.....	: ***.441.833-**

A falsificação deste documento constitui-se em crime previsto no Código Penal Brasileiro, sujeitando o autor à respectiva ação penal.

Emissão: MARANHÃO, 05/04/2023 as 08:50:44.

Válido até: 04/07/2023.

Código de Controle: 336903.

Para verificar a autenticidade deste documento consulte o site do CRCMA.

PEDREIRAS/MA
Proc. 6802/2023
FLS. 685
Rub. 2



TRIBUNAL DE CONTAS DA UNIÃO

CERTIDÃO

Requerente: **CLAUDETH RODRIGUES DE OLIVEIRA**

CPF: **774.679.302-91**

O Tribunal de Contas da União **CERTIFICA** que, até a presente data, **NÃO CONSTA** dos sistemas de informação deste Tribunal nenhum processo no qual **CLAUDETH RODRIGUES DE OLIVEIRA**, CPF 774.679.302-91, figure como responsável ou interessado.

A presente Certidão não abrange pesquisa na base de dados dos processos administrativos do Tribunal de Contas da União.

Certidão emitida às 11h38min10 do dia 16/05/2023, com validade de trinta dias a contar da emissão.

A veracidade das informações aqui prestadas podem ser confirmadas no sítio
<https://contas.tcu.gov.br/certidao/Web/Certidao/NadaConsta/verificaCertidao.faces>

Código de controle da certidão: B7BD.CT79.6EMC.BDS8

Atenção: qualquer rasura ou emenda invalidará este documento.

Proc.	605002/2023
Fl.S.	686
Rub.	2



TRIBUNAL DE CONTAS DA UNIÃO

CERTIDÃO

Requerente: **C R DE OLIVEIRA DISTRIBUIDORA LTDA**

CNPJ: **38.056.561/0001-85**

O Tribunal de Contas da União **CERTIFICA** que, até a presente data, **NÃO CONSTA** dos sistemas de informação deste Tribunal nenhum processo no qual **C R DE OLIVEIRA DISTRIBUIDORA LTDA**, CNPJ 38.056.561/0001-85, figure como responsável ou interessado.

A presente Certidão não abrange pesquisa na base de dados dos processos administrativos do Tribunal de Contas da União.

Certidão emitida às 11h36min58 do dia 16/05/2023, com validade de trinta dias a contar da emissão.

A veracidade das informações aqui prestadas podem ser confirmadas no sítio
<https://contas.tcu.gov.br/certidao/Web/Certidao/NadaConsta/verificaCertidao.faces>

Código de controle da certidão: V422.RPSX.4HBV.PAA1

Atenção: qualquer rasura ou emenda invalidara este documento.

CERTIDÃO ESPECÍFICA

Sistema Nacional de Registro de Empresas Mercantis - SINREM

Certificamos que as informações abaixo constam dos documentos arquivados nesta Junta Comercial e são vigentes na data da sua expedição.

Certificamos que C R DE OLIVEIRA DISTRIBUIDORA LTDA encontra-se registrada nesta Junta Comercial, como segue:			Protocolo: MAC2302682151
NIRE 21600156351 CNPJ 38.056.561/0001-85			Situação ATIVA Status SEM STATUS
Endereço Completo S SILVA, Nº 2069, xxxxx, SAO PEDRO - Codó/MA - CEP 65400-000			
Arquivamentos Posteriores			
Ato	Número	Data	Descrição
223	20230597866	05/05/2023	BALANCO
904	T2160015635	09/12/2022	TRANSFORMAÇÃO
310	20221008462	17/08/2022	OUTROS DOCUMENTOS DE INTERESSE DA EMPRESA / EMPRESARIO
223	20220588228	12/05/2022	BALANCO
002	20210082941	05/02/2021	CONSOLIDAÇÃO DE CONTRATO/ESTATUTO
002	20210082941	05/02/2021	ALTERAÇÃO DE DADOS (EXCETO NOME EMPRESARIAL)
310	20210057297	20/01/2021	OUTROS DOCUMENTOS DE INTERESSE DA EMPRESA / EMPRESARIO
315	20200629786	12/08/2020	ENQUADRAMENTO DE MICROEMPRESA
091	21600156351	12/08/2020	ATO CONSTITUTIVO

Esta certidão foi emitida automaticamente em 09/05/2023, às 14:10:33 (horário de Brasília).
Se impressa, verificar sua autenticidade no <https://www.empresafacil.ma.gov.br>, com o código ASUJAALC.



MAC2302682151

CARLOS ANDRÉ DE MORAES PEREIRA
Secretário(a) Geral



MINISTÉRIO DO TRABALHO E PREVIDÊNCIA
SUBSECRETARIA DE INSPEÇÃO DO TRABALHO

CERTIDÃO

EMPREGADOR: C R DE OLIVEIRA DISTRIBUIDORA LTDA (CR DISTRIBUIDORA)

CNPJ: 38.056.561/0001-85

DATA E HORA DA EMISSÃO: 16/05/2023, às 11h47

Conforme os registros administrativos da Relação Anual de Informações Sociais (RAIS) e do Cadastro Geral de Empregados e Desempregados (CAGED), recebidos e processados até o momento da emissão desta certidão, certifica-se que o empregador acima identificado **está desobrigado da cota legal para pessoas com deficiência ou beneficiários reabilitados da Previdência Social, prevista no art. 93 da Lei nº 8.213 de 1991.**

Última competência processada do CAGED: 04/2023

Última competência processada da RAIS: 2021

1. Esta certidão reflete tão somente os dados constantes dos registros administrativos da RAIS e do CAGED. Esses dados são declarados pelo próprio empregador, não havendo validação por parte da Subsecretaria de Inspeção do Trabalho.
2. Esta certidão não abrange autos de infração e decisões judiciais relativos à obrigação de preencher vagas com pessoas com deficiência ou beneficiários reabilitados da Previdência Social, conforme art. 93 da Lei nº 8.213 de 1991.
3. Esta certidão abrange todos os estabelecimentos do empregador.
4. A autenticidade desta certidão poderá ser confirmada no endereço <http://cdcit.mte.gov.br/inter/cdcit/verifica.seam> utilizando o código **5Cmg0Df**.



PEDREIRAS/MA	
Proc.	1508002/2023
FLS.	689
Rub:	

GOVERNO DO ESTADO DO MARANHÃO SECRETARIA DE ESTADO DA FAZENDA

CERTIDÃO NEGATIVA DE DÉBITO

Nº Certidão: 089262/23

Data da

20/04/2023 18:10:16

Inscrição Estadual: 126565465

CPF/CNPJ: 38056561000185

Razão Social: C R DE OLIVEIRA DISTRIBUIDORA LTDA

Endereço: RUA S SILVA, 2069 CEP: 65400000 - SAO PEDRO

Telefone: (99)81275417

Município: CODO

UF: MA

Certificamos que, após a realização das consultas procedidas no sistema desta Secretaria, substanciado pelos artigos 240 a 242, da lei nº 7.799, de 19/12/2002 e disposto no artigo 205 da lei nº 5.172, de 25 de outubro de 1966 (Código Tributário Nacional), não constam débitos relativos aos tributos estaduais, administrados por esta Secretaria, em nome do sujeito passivo acima identificado. Ressalvado, todavia, à Fazenda Pública Estadual o direito da cobrança de dívidas que venham a ser apuradas e não alcançadas pela decadência.

Validade da Certidão: 120 (cento e vinte) dias: 18/08/2023.

A autenticidade desta certidão deverá ser confirmada no endereço:

<http://portal.sefaz.ma.gov.br/>, clicando no item "Certidões" e em seguida em "Validação de Certidão Negativa de Débito".

CERTIDÃO EMITIDA GRATUITAMENTE.



FEDEIRAS/MA	
Proc.	1505002/202 3
FLS.	690
Rub.	

GOVERNO DO ESTADO DO MARANHÃO SECRETARIA DE ESTADO DA FAZENDA

CERTIDÃO NEGATIVA DE DÍVIDA ATIVA

Nº Certidão: 018091/23

Data da

14/03/2023 11:30:11

Inscrição Estadual: 126565465

CPF/CNPJ: 38056561000185

Razão Social: C R DE OLIVEIRA DISTRIBUIDORA LTDA

Endereço: RUA S SILVA, 2069 CEP: 65400000 - SAO PEDRO

Telefone: (99)81275417

Município: CODO

UF: MA

Certificamos que, após a realização das consultas procedidas no sistema desta Secretaria e na forma do disposto do artigo 156, da lei nº 2.231, de 29/12/1962, substanciado pelos artigos 240 a 242 da lei nº 7.799, de 19/12/2002, bem como prescreve o artigo 205 da lei nº 5.172, de 25 de outubro de 1966 (Código Tributário Nacional) não constam débitos inscritos na Dívida Ativa, em nome do sujeito passivo acima identificado.

Validade da Certidão: 120 (cento e vinte) dias: 12/07/2023.

A autenticidade desta certidão deverá ser confirmada no endereço:

<http://portal.sefaz.ma.gov.br/>, clicando no item "Certidões" e em seguida em "Validação de Certidão Negativa de Dívida Ativa".

CERTIDÃO EMITIDA GRATUITAMENTE.

FEDREIRAS/MA	
Proc.	105002/2023
FLS.	691
Rub.	



MINISTÉRIO DA FAZENDA
Secretaria da Receita Federal do Brasil
Procuradoria-Geral da Fazenda Nacional

CERTIDÃO NEGATIVA DE DÉBITOS RELATIVOS AOS TRIBUTOS FEDERAIS E À DÍVIDA ATIVA DA UNIÃO

Nome: C R DE OLIVEIRA DISTRIBUIDORA LTDA
CNPJ: 38.056.561/0001-85

Ressalvado o direito de a Fazenda Nacional cobrar e inscrever quaisquer dívidas de responsabilidade do sujeito passivo acima identificado que vierem a ser apuradas, é certificado que não constam pendências em seu nome, relativas a créditos tributários administrados pela Secretaria da Receita Federal do Brasil (RFB) e a inscrições em Dívida Ativa da União (DAU) junto à Procuradoria-Geral da Fazenda Nacional (PGFN).

Esta certidão é válida para o estabelecimento matriz e suas filiais e, no caso de ente federativo, para todos os órgãos e fundos públicos da administração direta a ele vinculados. Refere-se à situação do sujeito passivo no âmbito da RFB e da PGFN e abrange inclusive as contribuições sociais previstas nas alíneas 'a' a 'd' do parágrafo único do art. 11 da Lei nº 8.212, de 24 de julho de 1991.

A aceitação desta certidão está condicionada à verificação de sua autenticidade na Internet, nos endereços <<http://rfb.gov.br>> ou <<http://www.pgfn.gov.br>>.

Certidão emitida gratuitamente com base na Portaria Conjunta RFB/PGFN nº 1.751, de 2/10/2014.
Emitida às 15:30:00 do dia 24/04/2023 <hora e data de Brasília>.
Válida até 21/10/2023.
Código de controle da certidão: **0180.BA3F.91DC.AE91**
Qualquer rasura ou emenda invalidará este documento.



MINISTÉRIO DA FAZENDA
Secretaria da Receita Federal do Brasil
Procuradoria-Geral da Fazenda Nacional

	FEJREIRAS/MA
Proc.	1509002/2023
FLS.	692
Rub.	

**CERTIDÃO NEGATIVA DE DÉBITOS RELATIVOS AOS TRIBUTOS FEDERAIS E À DÍVIDA
ATIVA DA UNIÃO**

Nome: **CLAUDETH RODRIGUES DE OLIVEIRA**
CPF: **774.679.302-91**

Ressalvado o direito de a Fazenda Nacional cobrar e inscrever quaisquer dívidas de responsabilidade do sujeito passivo acima identificado que vierem a ser apuradas, é certificado que não constam pendências em seu nome, relativas a créditos tributários administrados pela Secretaria da Receita Federal do Brasil (RFB) e a inscrições em Dívida Ativa da União (DAU) junto à Procuradoria-Geral da Fazenda Nacional (PGFN).

Esta certidão se refere à situação do sujeito passivo no âmbito da RFB e da PGFN e abrange inclusive as contribuições sociais previstas nas alíneas 'a' a 'd' do parágrafo único do art. 11 da Lei nº 8.212, de 24 de julho de 1991.

A aceitação desta certidão está condicionada à verificação de sua autenticidade na Internet, nos endereços <<http://rfb.gov.br>> ou <<http://www.pgfn.gov.br>>.

Certidão emitida gratuitamente com base na Portaria Conjunta RFB/PGFN nº 1.751, de 2/10/2014.

Emitida às 17:42:18 do dia 04/01/2023 <hora e data de Brasília>.

Válida até 03/07/2023.

Código de controle da certidão: **024C.AB52.A1EA.43BC**

Qualquer rasura ou emenda invalidará este documento.

CERTIDÃO SIMPLIFICADA

Sistema Nacional de Registro de Empresas Mercantis - SINREM

Certificamos que as informações abaixo constam dos documentos arquivados nesta Junta Comercial e são vigentes na data da sua expedição.

Nome Empresarial: C R DE OLIVEIRA DISTRIBUIDORA LTDA		Protocolo: MAC2302682122			
NIRE : 21600156351 Natureza Jurídica: Sociedade Empresária Limitada					
NIRE (Sede) 21600156351	CNPJ 38.056.561/0001-85	Data de Ato Constitutivo 12/08/2020	Início de Atividade 03/08/2020		
Endereço Completo Rua S SILVA, Nº 2069, SAO PEDRO - Codó/MA - CEP 65400-000					
Objeto Social 4729-6/99 (COMERCIO VAREJISTA DE PRODUTOS ALIMENTICIOS EM GERAL OU ESPECIALIZADO EM PRODUTOS ALIMENTICIOS NAO ESPECIFICADOS ANTERIORMENTE, COMO COMERCIO VAREJISTA POUPA DE FRUTAS, COMERCIO VAREJISTA DE SUPLEMENTOS ALIMENTICIOS, COMERCIO VAREJISTA DE PRODUTOS NATURAIS, COMERCIO VAREJISTA DE PRODUTOS EM GERAL, COMERCIO VAREJISTA DE PRODUTOS DIETETICOS), 1012-1/01 (ABATE DE AVES), 0155-5/01 (CRIACAO DE FRANGOS PARA CORTE), 1012-1/02 (ABATE DE PEQUENOS ANIMAIS), 1012-1/03(FRIGORIFICO ABATE DE SUINOS), 3811-4/00 (COLETA DE RESIDUOS NAO PERIGOSOS), 4322-3/02 (INSTALACAO E MANUTENCAO DE SISTEMAS CENTRAIS DE AR CONDICIONADO, DE VENTILACAO E REFRIGERACAO), 4329-1/04 (MONTAGEM E INSTALACAO DE SISTEMAS E EQUIPAMENTOS DE ILUMINACAO E SINALIZACAO EM VIAS PUBLICAS, PORTOS E AEROPORTOS), 4633-8/02 (COMERCIO ATACADISTA DE AVES VIVAS E OVOS), 4634-6/02 (COMERCIO ATACADISTA DE AVES ABATIDAS E DERIVADOS), 4635-4/01 (COMERCIO ATACADISTA DE AGUA MINERAL), 4639-7/01 (COMERCIO ATACADISTA DE PRODUTOS DE PRODUTOS ALIMENTICIOS EM GERAL), 4642-7/02 (COMERCIO ATACADISTA DE ROUPAS E ACESSORIOS PARA USO PROFISSIONAL E DE SEGURANCA DO TRABALHO), 4645-1/01 (COMERCIO ATACADISTA DE INSTRUMENTOS E MATERIAIS PARA USO MEDICO, CIRURGICO, HOSPITALAR E DE LABORATORIOS), 4647-8/01 (COMERCIO ATACADISTA DE ARTIGOS DE ESCRITORIO E DE PAPELARIA), 4649-4/04 (COMERCIO ATACADISTA DE MOVEIS E ARTIGOS DE COLCHOARIA), 4649-4/08 (COMERCIO ATACADISTA DE PRODUTOS DE HIGIENE, LIMPEZA E CONSERVACAO DOMICILIAR), 4651-6/02 (COMERCIO ATACADISTA DE SUPRIMENTOS PARA INFORMATICA), 4673-7/00 (COMERCIO ATACADISTA DE MATERIAL ELETRICO), 4691-5/00 (COMERCIO ATACADISTA DE MERCADORIAS EM GERAL, COM PREDOMINANCIA DE PRODUTOS ALIMENTICIOS), 4711-3/02 (COMERCIO VAREJISTA DE MERCADORIAS EM GERAL, COM PREDOMINANCIA DE PRODUTOS ALIMENTICIOS - SUPERMERCADOS), 4713-0/02 (LOJAS DE VARIEDADES, EXCETO LOJAS DE DEPARTAMENTOS OU MAGAZINES), 4721-1/02 (PADARIA E CONFEITARIA COM PREDOMINANCIA DE REVENDA), 4721-1/03 (COMERCIO VAREJISTA DE LATICINIOS E FRIOS), 4722-9/01 (COMERCIO VAREJISTA DE CARNES - ACOUGUES), 4722-9/02 (PEIXARIA), 4724-5/00 (COMERCIO VAREJISTA DE HORTIFRUTIGRANJEIROS), 4729-6/02 (COMERCIO VAREJISTA DE MERCADORIAS EM LOJAS DE CONVENIENCIA), 4742-3/00 (COMERCIO VAREJISTA DE MATERIAL ELETRICO), 4744-0/03 (COMERCIO VAREJISTA DE MATERIAIS HIDRAULICOS), 4751-2/01 (COMERCIO VAREJISTA ESPECIALIZADO DE EQUIPAMENTOS E SUPRIMENTOS DE INFORMATICA), 4753-9/00 (COMERCIO VAREJISTA ESPECIALIZADO DE ELETRODOMESTICOS E EQUIPAMENTOS DE AUDIO E VIDEO), 4754-7/01 (COMERCIO VAREJISTA DE MOVEIS), 4755-5/02 (COMERCIO VAREJISTA DE ARTIGOS DE ARMARINHO), 4755-5/03 (COMERCIO VAREJISTA DE ARTIGOS DE CAMA, MESA E BANHO), 4759-8/01 (COMERCIO VAREJISTA DE ARTIGOS DE TAPECARIA, CORTINAS E PERSIANAS), 4761-0/01 (COMERCIO VAREJISTA DE LIVROS), 4761-0/03 (COMERCIO VAREJISTA DE ARTIGOS DE PAPELARIA), 4763-6/01 (COMERCIO VAREJISTA DE BRINQUEDOS E ARTIGOS RECREATIVOS), 4763-6/02 (COMERCIO VAREJISTA DE ARTIGOS ESPORTIVOS), 4772-5/00 (COMERCIO VAREJISTA DE COSMETICOS, PRODUTOS DE PERFUMARIA E DE HIGIENE PESSOAL), 4781-4/00 (COMERCIO VAREJISTA DE ARTIGOS DO VESTUARIO E ACESSORIOS), 4782-2/02 (COMERCIO VAREJISTA DE ARTIGOS DE VIAGEM), 4784-9/00 (COMERCIO VAREJISTA DE GAS LIQUEFEITO DE PETROLEO (GLP)), 4789-0/01 (COMERCIO VAREJISTA DE SUVENIRES, BIJUTERIAS E ARTESANATOS), 4789-0/05 (COMERCIO VAREJISTA DE PRODUTOS SANEANTES DOMISSANITARIOS), 4789-0/07 (COMERCIO VAREJISTA DE EQUIPAMENTOS PARA ESCRITORIO), 4923-0/02 (SERVICO DE TRANSPORTE DE PASSAGEIROS-LOCACAO DE AUTOMOVEIS COM MOTORISTA), 4930-2/01 (TRANSPORTE RODOVIARIO DE CARGA, EXCETO PRODUTOS PERIGOSOS E MUDANCAS, MUNICIPAL), 4930-2/02 (TRANSPORTE RODOVIARIO DE CARGA, EXCETO PRODUTOS PERIGOSOS E MUDANCAS, INTERMUNICIPAL, INTERESTADUAL E INTERNACIONAL), 5620-1/04 (FORNECIMENTO DE ALIMENTOS PREPARADOS PREPONDERANTEMENTE PARA CONSUMO DOMICILIAR), 7711-0/00 (LOCACAO DE AUTOMOVEIS SEM CONDUTOR), 7732-2/01 (ALUGUEL DE MAQUINAS E EQUIPAMENTOS PARA CONSTRUCAO SEM OPERADOR, EXCETO ANDAIMES), 9511-8/00 (REPARACAO E MANUTENCAO DE COMPUTADORES E EQUIPAMENTOS PERIFERICOS), 1031-7/00 (FABRICACAO DE CONSERVAS DE FRUTAS)					
Capital Social R\$ 110.000,00 (cento e dez mil reais)	Capital Integralizado R\$ 110.000,00 (cento e dez mil reais)	Porte ME (Microempresa)	Prazo de Duração Indeterminado		
Dados do Sócio					
Nome CLAUDETH RODRIGUES DE OLIVEIRA	CPF/CNPJ 774.679.302-91	Participação no capital R\$ 110.000,00	Espécie de sócio Sócio	Administrador S	Término do mandato Indeterminado
Dados do Administrador					

	PEDREIRAS/MA
Proc.	1908002/2023
FLS.	694
Rub.	1

CERTIDÃO SIMPLIFICADA

Continuação

Sistema Nacional de Registro de Empresas Mercantis - SINREM

Certificamos que as informações abaixo constam dos documentos arquivados nesta Junta Comercial e são vigentes na data da sua expedição.

Nome Empresarial: C R DE OLIVEIRA DISTRIBUIDORA LTDA NIRE : 21600156351 Natureza Jurídica: Sociedade Empresária Limitada			Protocolo: MAC2302682122
Nome CLAUDETH RODRIGUES DE OLIVEIRA	CPF 774.679.302-91	Término do mandato Indeterminado	
Último Arquivamento	Número	Ato/eventos	Situação
Data 05/05/2023	20230597866	223 / 223 - BALANÇO	ATIVA Status SEM STATUS

Esta certidão foi emitida automaticamente em 09/05/2023, às 14:10:20 (horário de Brasília).
Se impressa, verificar sua autenticidade no <https://www.empresafacil.ma.gov.br>, com o código 5P15JF1G.



MAC2302682122

CARLOS ANDRÉ DE MORAES PEREIRA
Secretário(a) Geral



ESTADO DO MARANHÃO
PREFEITURA MUNICIPAL DE PEDREIRAS
COMISSÃO PERMANENTE DE LICITAÇÃO
CNPJ: 06.184.253/0001-49
Site: <https://www.pedreiras.ma.gov.br/>

PEDREIRAS/MA	
Proc.	065002/2023
FLS.	699
Rub.	

Processo Administrativo nº 1505002/2023
Modalidade: Pregão Eletrônico Nº 015/2023-SRP
Critério de Julgamento: Menor Preço por Item

Objeto: Registro de Preços, para futura, eventual e parcelada Aquisição de gêneros alimentícios perecíveis e não perecíveis destinados a distribuição gratuita através de merenda escolar para os alunos da Rede Pública Municipal de Ensino Urbana e Rural, junto a Secretaria Municipal de Educação de Pedreiras –MA.

DOCUMENTOS DE HABILITAÇÃO DA EMPRESA:

COMERCIAL GOA LTDA	CNPJ: 33.614.584/0001-44
---------------------------	---



PEDREIRAS/MA	
Proc.	1909002/202 3
FLS.	696
Rub.	L

Sistema de Cadastramento Unificado de Fornecedores - SICAF

Certificado de Registro Cadastral - CRC

(Emissão conforme art. 17 da Instrução Normativa nº 03, de 26 abril de 2018)

CNPJ: 33.614.584/0001-44
Razão Social: COMERCIAL GOA LTDA

Atividade Econômica Principal:

4729-6/99 - COMÉRCIO VAREJISTA DE PRODUTOS ALIMENTÍCIOS EM GERAL OU ESPECIALIZADO EM PRODUTOS ALIMENTÍCIOS NÃO ESPECIFICADOS ANTERIORMENTE

Endereço:

RUA RUA 03 - PQ TOPAZIO, 16 - LETRA C - BELA VISTA - São Luís / Maranhão

Observações:

A veracidade das informações poderá ser verificada no endereço www.comprasgovernamentais.gov.br.
Este certificado não substitui os documentos enumerados nos artigos 28 a 31 da Lei nº 8.666, de 1993.

	PEDREIRAS/MA
Proc.	909002/2023
FLS.	697
Rub.	1

23/05/2023, 14:34

Detalhamento das Sanções Vigentes - Portal da transparência

FILTROS APLICADOS:

Cadastro: CEIS

CPF / CNPJ sancionado: 33614584000144

LIMPAR

Data da consulta: 23/05/2023 14:33:58

Data da última atualização: 05/2023 (Sistema Integrado de Registro do CEIS/CNEP - CEIS), 05/2023 (Sistema Integrado de Administração Financeira do Governo Federal (SIAFI) - CEPIM), 05/2023 (Sistema Integrado de Registro do CEIS/CNEP - Acordos de Licitação), 05/2023 (Diário Oficial da União - CEAF), 05/2023 (Sistema Integrado de Registro do CEIS/CNEP - CNEP)

DETALHAR	CADASTRO	CNPJ/CPF SANCIONADO	NOME SANCIONADO	UF SANCIONADO	ORGÃO/ENTIDADE SANCIONADORA	CATEGORIA SANÇÃO	DATA DE PUBLICAÇÃO DA SANÇÃO	VALOR DA MULTA	QUANTIDADE
----------	----------	---------------------	-----------------	---------------	-----------------------------	------------------	------------------------------	----------------	------------

Nenhum registro encontrado

PEDREIRAS/MA
 Proc. 1903002/2023
 FLS. 698
 Rub. 1

23/05/2023, 14:42

Detalhamento das Sanções Vigentes - Portal da transparência

FILTROS APLICADOS:

Cadastro: CEIS

CPF / CNPJ sancionado: 62866234340

LIMPAR

Data da consulta: 23/05/2023 14:33:58

Data da última atualização: 05/2023 (Sistema Integrado de Registro do CEIS/CNEP - CEIS), 05/2023 (Sistema Integrado de Administração Financeira do Governo Federal (SIAFI) - CEPIM), 05/2023 (Sistema Integrado de Registro do CEIS/CNEP - Acordos de Licitação), 05/2023 (Diário Oficial da União - CEAF), 05/2023 (Sistema Integrado de Registro do CEIS/CNEP - CNEP)

DETALHAR	CADASTRO	CNPJ/CPF SANCIONADO	NOME SANCIONADO	UF SANCIONADO	ÓRGÃO/ENTIDADE SANCIONADORA	CATEGORIA SANÇÃO	DATA DE PUBLICAÇÃO DA SANÇÃO	VALOR DA MULTA	QUANTIDADE
----------	----------	---------------------	-----------------	---------------	-----------------------------	------------------	------------------------------	----------------	------------

Nenhum registro encontrado.

PEDREIRAS/MA
 Proc. 903002/2023
 FLS. 699
 Rub. 1

23/05/2023, 14:44

Detalhamento das Sanções Vigentes - Portal da transparência

FILTROS APLICADOS:

Cadastro: CNEP

CPF / CNPJ sancionado: 33614584000144

LIMPAR

Data da consulta: 23/05/2023 14:43:36

Data da última atualização: 05/2023 (Sistema Integrado de Registro do CEIS/CNEP - CEIS), 05/2023 (Sistema Integrado de Administração Financeira do Governo Federal (SIAFI) - CEPIM), 05/2023 (Sistema Integrado de Registro do CEIS/CNEP - Acordos de Funcionária), 05/2023 (Diário Oficial da União - CEAF), 05/2023 (Sistema Integrado de Registro do CEIS/CNEP - CNEP)

DETALHAR	CADASTRO	CNPJ/CPF SANCIONADO	NOME SANCIONADO	UF SANCIONADO	ÓRGÃO/ENTIDADE SANCIONADORA	CATEGORIA SANÇÃO	DATA DE PUBLICAÇÃO DA SANÇÃO	VALOR DA MULTA	QUANTIDADE
Nenhum registro encontrado									

PEDREIRAS/MA
 Proc. 1905002/202 3
 FLS. 700
 Rub. L

23/05/2023, 14:43

Detalhamento das Sanções Vigentes - Portal da transparência

FILTROS APLICADOS:

Cadastro: CNEP

CPF / CNPJ sancionado: 62866234340

LIMPAR

Data da consulta: 23/05/2023 14:43:36

Data da última atualização: 05/2023 (Sistema Integrado de Registro do CEIS/CNEP - CEIS), 05/2023 (Sistema Integrado de Administração Financeira do Governo Federal (SIAFI) - CEPIM), 05/2023 (Sistema Integrado de Registro do CEIS/CNEP - Acordos de Intenção), 05/2023 (Diário Oficial da União - CEAF), 05/2023 (Sistema Integrado de Registro do CEIS/CNEP - CNEP)

DETALHAR	CADASTRO	CNPJ/CPF SANCIONADO	NOME SANCIONADO	DE SANCIONADO	ÓRGÃO/ENTIDADE SANCIONADORA	CATEGORIA SANÇÃO	DATA DE PUBLICAÇÃO DA SANÇÃO	VALOR DA MULTA	QUANTIDADE
----------	----------	---------------------	-----------------	---------------	-----------------------------	------------------	------------------------------	----------------	------------

Nenhum registro encontrado

Improbidade Administrativa e Inelegibilidade

Certidão Negativa

Certifico que nesta data (23/05/2023 às 14:35) NÃO CONSTA no Cadastro Nacional de Condenações Cíveis por Ato de Improbidade Administrativa e Inelegibilidade registros de condenação com trânsito em julgado ou sanção ativa quanto ao CNPJ nº 33.614.584/0001-44.

A condenação por atos de improbidade administrativa não implica automático e necessário reconhecimento da inelegibilidade do condenado.

Para consultas sobre inelegibilidade acesse portal do TSE em <http://divulgacandcontas.tse.jus.br/>

Esta certidão é expedida gratuitamente. Sua autenticidade pode ser por meio do número de controle 646C.F957.7978.D319 no seguinte endereço: https://www.cnj.jus.br/improbidade_adm/autenticar_certidao.php

Improbidade Administrativa e Inelegibilidade

Certidão Negativa

Certifico que nesta data (23/05/2023 às 14:42) NÃO CONSTA no Cadastro Nacional de Condenações Cíveis por Ato de Improbidade Administrativa e Inelegibilidade registros de condenação com trânsito em julgado ou sanção ativa quanto ao CPF nº 628.662.343-40.

A condenação por atos de improbidade administrativa não implica automático e necessário reconhecimento da inelegibilidade do condenado.

Para consultas sobre inelegibilidade acesse portal do TSE em <http://divulgacandcontas.tse.jus.br/>

Esta certidão é expedida gratuitamente. Sua autenticidade pode ser por meio do número de controle 646C.FB02.A5B4.6746 no seguinte endereço: https://www.cnj.jus.br/improbidade_adm/autenticar_certidao.php

PEDREIRAS/MA	
Proc.	1905002/2023
FLS.	903
Rub.	



TRIBUNAL DE CONTAS DA UNIÃO
CERTIDÃO NEGATIVA
DE
LICITANTES INIDÔNEOS

Nome completo: **COMERCIAL GOA LTDA**

CPF/CNPJ: **33.614.584/0001-44**

O Tribunal de Contas da União **CERTIFICA** que, na presente data, o (a) requerente acima identificado(a) **NÃO CONSTA** da relação de responsáveis inidôneos para participar de licitação na administração pública federal, por decisão deste Tribunal, nos termos do art. 46 da Lei nº 8.443/92 (Lei Orgânica do TCU).

Não constam da relação consultada para emissão desta certidão os responsáveis ainda não notificados do teor dos acórdãos condenatórios, aqueles cujas condenações tenham tido seu prazo de vigência expirado, bem como aqueles cujas apreciações estejam suspensas em razão de interposição de recurso com efeito suspensivo ou de decisão judicial.

Certidão emitida às 14:35:44 do dia 23/05/2023, com validade de trinta dias a contar da emissão.

A veracidade das informações aqui prestadas podem ser confirmadas no sítio <https://contas.tcu.gov.br/ords/f?p=INABILITADO:5>

Código de controle da certidão: V46N230523143544

Atenção: qualquer rasura ou emenda invalidará este documento.



TRIBUNAL DE CONTAS DA UNIÃO
CERTIDÃO NEGATIVA
DE
LICITANTES INIDÔNEOS

(Válida somente com a apresentação do CPF)

Nome completo: **LEANDRO DA SILVA OLIVEIRA**

CPF/CNPJ: **628.662.343-40**

O Tribunal de Contas da União CERTIFICA que, na presente data, o (a) requerente acima identificado(a) NÃO CONSTA da relação de responsáveis inidôneos para participar de licitação na administração pública federal, por decisão deste Tribunal, nos termos do art. 46 da Lei nº 8.443/92 (Lei Orgânica do TCU).

Não constam da relação consultada para emissão desta certidão os responsáveis ainda não notificados do teor dos acórdãos condenatórios, aqueles cujas condenações tenham tido seu prazo de vigência expirado, bem como aqueles cujas apreciações estejam suspensas em razão de interposição de recurso com efeito suspensivo ou de decisão judicial.

Certidão emitida às 14:42:47 do dia 23/05/2023, com validade de trinta dias a contar da emissão.

A veracidade das informações aqui prestadas podem ser confirmadas no sítio <https://contas.tcu.gov.br/ords/f?p=INABILITADO:5>

Código de controle da certidão: 2IQF230523144247

Atenção: qualquer rasura ou emenda invalidará este documento.



TRIBUNAL DE CONTAS DA UNIÃO

Proc.	1905002202	3
FLS.	705	
Rub.		

Consulta Consolidada de Pessoa Jurídica

Este relatório tem por objetivo apresentar os resultados consolidados de consultas eletrônicas realizadas diretamente nos bancos de dados dos respectivos cadastros. A responsabilidade pela veracidade do resultado da consulta é do Órgão gestor de cada cadastro consultado. A informação relativa à razão social da Pessoa Jurídica é extraída do Cadastro Nacional da Pessoa Jurídica, mantido pela Receita Federal do Brasil.

Consulta realizada em: 23/05/2023 14:36:37

Informações da Pessoa Jurídica:

Razão Social: **COMERCIAL GOA LTDA**
CNPJ: **33.614.584/0001-44**

Resultados da Consulta Eletrônica:

Órgão Gestor: **TCU**
Cadastro: **Licitantes Inidôneos**
Resultado da consulta: **Nada Consta**

Para acessar a certidão original no portal do órgão gestor, clique [AQUI](#).

Órgão Gestor: **CNJ**
Cadastro: **CNIA - Cadastro Nacional de Condenações Cíveis por Ato de Improbidade Administrativa e Inelegibilidade**
Resultado da consulta: **Nada Consta**

Para acessar a certidão original no portal do órgão gestor, clique [AQUI](#).

Órgão Gestor: **Portal da Transparência**
Cadastro: **Cadastro Nacional de Empresas Inidôneas e Suspensas**
Resultado da consulta: **Nada Consta**

Para acessar a certidão original no portal do órgão gestor, clique [AQUI](#).

Órgão Gestor: **Portal da Transparência**
Cadastro: **CNEP - Cadastro Nacional de Empresas Punidas**
Resultado da consulta: **Nada Consta**

Para acessar a certidão original no portal do órgão gestor, clique [AQUI](#).

Obs: A consulta consolidada de pessoa jurídica visa atender aos princípios de simplificação e racionalização de serviços públicos digitais. Fundamento legal: Lei nº 12.965, de 23 de abril de 2014, Lei nº 13.460, de 26 de junho de 2017, Lei nº 13.726, de 8 de outubro de 2018, Decreto nº 8.638 de 15, de janeiro de 2016.

PEDREIRAS/MA
 Proc. 1508002/202 3
 FLS. 706
 Rub. A

REPUBLICA FEDERATIVA DO BRASIL

ESTADO DO MARANHÃO
 SECRETARIA DE ESTADO DE SEGURANÇA PÚBLICA
 REGRALIA DEPARTAMENTO DE IDENTIFICAÇÃO
 INSTITUTO DE IDENTIFICAÇÃO



LEANDRO DA SILVA OLIVEIRA

ASSINATURA DO TITULAR

CARTEIRA DE IDENTIDADE

VALIDA EM TODO O TERRITÓRIO NACIONAL

REGISTRO 058648522016-0 DATA DE EMISSÃO 13/04/2016

NOME LEANDRO DA SILVA OLIVEIRA

FILIAÇÃO ANTONIO MORAES DE OLIVEIRA E MARIA APARECIDA BARBOSA DA SILVA

NACIONALIDADE SAO LUIS - MA DATA DE NASCIMENTO 22/05/1991

NASC. N.0483194 FLS.130 LIV.00036

CLASSIFICAÇÃO P-200

LEI N. 7.116 DE 22/08/83

VIA-01

Sétimo Tabelionato de Notas de São Luís - MA
 Gustavo Dal Molin de Oliveira - Tabelião
 Av. Daniel de La Touche, 6, quadra D, Cohama CEP 65.074-115 - São Luís - Maranhão (98) 3256-2266

AUTENTICAÇÃO
 Conferido e achado conforme original apresentado. Dou fé.
 São Luís, 26/01/2022 10:58:29 Luís Felipe 10050

Luís Felipe Mendes Braz - Escrevente

PODER JUDICIÁRIO - TJMA
 Selo: AUTENT156794536MISTMBFRN9A72 - Ato: 13.26
 Emolumentos e taxas: R\$5.69 Total: R\$5.69
 Consulte a validade deste selo no site <https://selo.tjma.jus.br>



Ministério da Fazenda
 Receita Federal
 COMPROVANTE DE INSCRIÇÃO CPF

Número
628.662.343-40

Nome
LEANDRO DA SILVA OLIVEIRA

Nascimento
22/05/1991

Sétimo Tabelionato de Notas de São Luís - MA
 Gustavo Dal Molin de Oliveira - Tabelião
 Av. Daniel de La Touche, 6, quadra D, Cohama CEP 65.074-115 - São Luís - Maranhão (98) 3256-2266

AUTENTICAÇÃO
 Conferido e achado conforme original apresentado. Dou fé.
 São Luís, 26/01/2022 10:58:29 Luís Felipe 10050

Luís Felipe Mendes Braz - Escrevente

PODER JUDICIÁRIO - TJMA
 Selo: AUTENT1567948L7MSB2H47N4E051 - Ato: 13.18
 Emolumentos e taxas: R\$5.69 Total: R\$5.69
 Consulte a validade deste selo no site <https://selo.tjma.jus.br>



	PEDREIRAS/MA
Proc.	905002/202 3
FLS.	909
Rub.	1



Ministério da Fazenda
Secretaria da Receita Federal do Brasil

Comprovante de Situação Cadastral no CPF

Nº do CPF: 628.662.343-40

Nome: LEANDRO DA SILVA OLIVEIRA

Data de Nascimento: 22/05/1991

Situação Cadastral: REGULAR

Data da Inscrição: 06/12/2017

Digito Verificador: 00

Comprovante emitido às: 10:07:47 do dia 21/03/2023 (hora e data de Brasília).
Código de controle do comprovante: 630D.A6E9.5B4E.B60C



Este documento não substitui o "Comprovante de Inscrição no CPF".

(Modelo aprovado pela IN/RFB nº 1.548, de 13/02/2015.)

Certificado da Condição de Microempreendedor Individual

Identificação

Nome Empresarial

EDINA MARIA ALVES 02444008308

Nome do Empresário

EDINA MARIA ALVES

Nome Fantasia

BARROS TURISMO

Capital Social

2.000,00

Nº da Identidade Órgão Emissor UF Emissor CPF

0284129820040 SSP MA

Condição de Microempreendedor Individual

Situação Cadastral Vigente Data de Início da Situação Cadastral Vigente

ATIVO 14/05/2019

Números de Registro

CNPJ

33.614.584/0001-44

NIRE

21-8-0163270-3

Endereço Comercial

CEP Logradouro Número

65076-172 1A TRAVESSA DA LITORANEA 07

Bairro

SAO FRANCISCO

Município UF

SAO LUIS MA

Ponto de Referência

debaixo da ponte Jose Sarney

Atividades

Data de Início de Atividades Forma de Atuação

14/05/2019 Internet, Televenda

Ocupação Principal

Agente de viagens independente

Atividade Principal (CNAE)

79.11-2/00 - Agências de viagens

Ocupações Secundárias	Atividades Secundárias (CNAE)
1 Guia de turismo independente	79.12-1/00 - Operadores turísticos
2 Promotor(a) de eventos, independente	82.30-0/01 - Serviços de organização de feiras, congressos, exposições e festas
3 Promotor(a) de turismo local independente	79.90-2/00 - Serviços de reservas e outros serviços de turismo não especificados anteriormente

PEDREIRAS/MA
 Proc. 1509/02/202 3
 FLS. 909
 Rub. _____

Termo de Ciência e Responsabilidade com Efeito de Alvará de Licença e Funcionamento Provisório - declaração prestada no momento da inscrição:

Declaro, sob as penas da Lei, que conheço e atendo os requisitos legais exigidos pelo Estado e pela Prefeitura do Município para emissão do Alvará de Licença e Funcionamento, compreendidos os aspectos sanitários, ambientais, tributários, de segurança pública, uso e ocupação do solo, atividades domiciliares e restrições ao uso de espaços públicos. O não-atendimento a esses requisitos acarretará o cancelamento deste Alvará de Licença e Funcionamento Provisório.

Este Certificado comprova as inscrições, alvará, licenças e a situação de enquadramento do empresário na condição de Microempreendedor Individual. A sua aceitação está condicionada à verificação de sua autenticidade na Internet, no endereço <http://www.portaldoempreendedor.gov.br>.

(<http://www.portaldoempreendedor.gov.br>)

Certificado emitido com base na Resolução nº 16, de 17 de dezembro de 2009, do Comitê para Gestão da Rede Nacional para a Simplificação do Registro e da Legalização de Empresas e Negócios - REDESIM.

ATENÇÃO: qualquer rasura ou emenda invalidará este documento.

Para pesquisar a inscrição estadual e/ou municipal (quando convenientes do cadastro sincronizado nacional), informe os elementos abaixo no endereço eletrônico <http://www.receita.fazenda.gov.br/PessoaJuridica/CNPJ/fcpj/consulta.asp>.

(<http://www.receita.fazenda.gov.br/PessoaJuridica/CNPJ/fcpj/consulta.asp>)

Número do Recibo

Número do Identificador

ME38852793

33614584000144

Data de Emissão:

28/02/2020

FAZER DOWNLOAD DO CERTIFICADO EM PDF

E M ALVES EIRELI

PEDREIRAS/MA	
Proc.	1509002/2023
FLS.	910
Rub.	

EDINA MARIA ALVES, BRASILEIRA, SOLTEIRA NASCIDA EM 28/06/1986, EMPRESÁRIA, RG Nº 028412982004-0 SSP/MA, CPF Nº 024.440.083-08, RESIDENTE E DOMICILIADA NO TRECHO DA LITORANEA, Nº 07, BAIRRO SÃO FRANCISCO, SÃO LUIS – MA, CEP: 65076-170, TITULAR DA EMPRESA INDIVIDUAL: EDINA MARIA ALVES 0244400830, COM SEDE A 1ª TRAVESSA DA LITORANEA Nº 07 – BAIRRO SAO FRANCISCO, SÃO LUIS – MARANHÃO - CEP: 65076-172, INSCRITA NA JUNTA COMERCIAL DO ESTADO DO MARANHÃO SOB Nº 21801632703, INSCRITA NO CNPJ SOB Nº 33.614.584/0001-44, FAZENDO USO DO QUE PERMITE O § 3º, DO ARTIGO 968, DA LEI Nº 10.406/2002, COM A REDAÇÃO ALTERADA PELO ARTIGO 10, DA LEI COMPLEMENTAR Nº 128, DE 19.12.2008, ORA ALTERA E TRANSFORMA SEU REGISTRO DE EMPRESÁRIO EM EMPRESA INDIVIDUAL DE RESPONSABILIDADE LIMITADA - EIRELI, A QUAL SE REGERÁ, DORAVANTE, PELO PRESENTE ATO CONSTITUTIVO:

CLÁUSULA 1ª: ALTERA-SE o NOME EMPRESARIAL PARA: E M ALVES EIRELI;

CLÁUSULA 2ª – ALTERA-SE O ENDEREÇO DA EMPRESA PARA RUA 03 - PQ TOPAZIO, Nº 16 – LETRA C - BAIRRO BELA VISTA, SÃO LUIS – MARANHÃO - CEP: 65073-200;

CLÁUSULA 3ª: ALTERA-SE O OBJETO SOCIAL DA EMPRESA PARA: SERVIÇO DE ORGANIZAÇÃO E VENDA DE VIAGENS, PACOTES TURÍSTICOS E EXCURSÕES - AGENTE DE VIAGENS INDEPENDENTE SERVIÇOS DE GUIA DE TURISMO - GUIA DE TURISMO INDEPENDENTE SERVIÇOS DE ORGANIZAÇÃO DE FEIRAS, CONGRESSOS, EXPOSIÇÕES E FESTAS - PROMOTOR DE EVENTOS, INDEPENDENTE. SERVIÇOS DE PROMOÇÃO DE TURISMO EM ÂMBITO LOCAL - PROMOTOR DE TURISMO LOCAL INDEPENDENTE;

CLÁUSULA 4ª: O ACERVO DO EMPRESÁRIO INDIVIDUAL, NO VALOR DE R\$ 100.000,00 (CEM MIL REAIS), ALTERA-SE POR ESTE ATO PARA R\$ 104.500,00 (CENTO E QUATRO MIL E QUINHENTOS REAIS) E PASSA A CONSTITUIR O CAPITAL DA EMPRESA INDIVIDUAL DE RESPONSABILIDADE LIMITADA – EIRELI;

PARA TANTO, FIRMA EM ATO CONTÍNUO, ATO CONSTITUTIVO DE EMPRESA INDIVIDUAL DE RESPONSABILIDADE LIMITADA - EIRELI.

EDINA MARIA ALVES, BRASILEIRA, SOLTEIRA NASCIDA EM 28/06/1986, EMPRESÁRIA, RG Nº 028412982004-0 SSP/MA, CPF Nº 024.440.083-08, RESIDENTE E DOMICILIADA NO TRECHO DA LITORANEA, Nº 07, BAIRRO SÃO FRANCISCO, SÃO LUIS – MA, CEP: 65076-170, CONSTITUI UMA EMPRESA INDIVIDUAL DE RESPONSABILIDADE LIMITADA, SOB AS SEGUINTE CLÁUSULAS:

CLÁUSULA PRIMEIRA – A EMPRESA GIRARÁ SOB O NOME EMPRESARIAL **E M ALVES EIRELI** E TERA SEDE A RUA 03 - PQ TOPAZIO, Nº 16 – LETRA C - BAIRRO BELA VISTA, SÃO LUIS – MARANHÃO - CEP: 65073-200;

CLÁUSULA SEGUNDA – O OBJETO DA EMPRESA É: SERVIÇO DE ORGANIZAÇÃO E VENDA DE VIAGENS, PACOTES TURÍSTICOS E EXCURSÕES - AGENTE DE VIAGENS INDEPENDENTE SERVIÇOS DE GUIA DE TURISMO - GUIA DE TURISMO INDEPENDENTE SERVIÇOS DE ORGANIZAÇÃO DE FEIRAS, CONGRESSOS, EXPOSIÇÕES E FESTAS - PROMOTOR DE EVENTOS, INDEPENDENTE. SERVIÇOS DE PROMOÇÃO DE TURISMO EM ÂMBITO LOCAL - PROMOTOR DE TURISMO LOCAL INDEPENDENTE

CLÁUSULA TERCEIRA – O PRAZO DE DURAÇÃO DA EMPRESA É INDETERMINADO.

CLÁUSULA QUARTA – O CAPITAL É DE R\$ 104.500,00 (CENTO E QUATRO MIL E QUINHENTOS REAIS), INTEGRALIZADO NESTE ATO EM MOEDA CORRENTE DO PAÍS.

CLÁUSULA QUINTA - O TITULAR DECLARA QUE A EMPRESA SE ENQUADRA COMO EMPRESA DE PEQUENO PORTE - EPP, NOS TERMOS DA LEI COMPLEMENTAR Nº 123, DE 14 DE DEZEMBRO DE 2006, E QUE NÃO SE ENQUADRA EM QUALQUER DAS HIPÓTESES DE EXCLUSÃO RELACIONADAS NO § 4º DO ART. 3º DA MENCIONADA LEI;

CLÁUSULA SEXTA – O EXERCÍCIO SOCIAL COINCIDIRÁ COM O ANO CIVIL. AO TÉRMINO DE CADA EXERCÍCIO, O ADMINISTRADOR PRESTARÁ CONTAS JUSTIFICADAS DE SUA ADMINISTRAÇÃO, PROCEDENDO À ELABORAÇÃO DAS DEMONSTRAÇÕES FINANCEIRAS, CABENDO AO TITULAR, OS LUCROS OU PERDAS APURADOS.

CLÁUSULA SETIMA – DECLARA O TITULAR DESTA EIRELI, PARA OS DEVIDOS FINS E EFEITOS DE DIREITO, QUE O MESMO NÃO PARTICIPA DE NENHUMA OUTRA EMPRESA DESTA NATUREZA JURÍDICA.

CLÁUSULA OITAVA – A EMPRESA SERÁ ADMINISTRADA PELO SEU TITULAR EDINA MARIA ALVES A QUEM CABERÁ DENTRE OUTRAS ATRIBUIÇÕES, A REPRESENTAÇÃO ATIVA E PASSIVA, JUDICIAL E EXTRAJUDICIAL DESTA EIRELI, SENDO A RESPONSABILIDADE DO TITULAR LIMITADA AO CAPITAL INTEGRALIZADO.

CLÁUSULA NONA – O ADMINISTRADOR DECLARA, SOB AS PENAS DA LEI, QUE NÃO ESTÁ IMPEDIDO DE EXERCER A ADMINISTRAÇÃO DA EMPRESA, POR LEI ESPECIAL, OU EM VIRTUDE DE CONDENAÇÃO CRIMINAL, OU POR SE ENCONTRAR SOB OS EFEITOS DELA, A PENA QUE VEDE, AINDA QUE TEMPORARIAMENTE, O ACESSO A CARGOS PÚBLICOS; OU POR CRIME FALIMENTAR, DE PREVARICAÇÃO, PEITA OU SUBORNO, CONCUSSÃO, PECULATO, OU CONTRA A ECONOMIA POPULAR, CONTRA O SISTEMA FINANCEIRO NACIONAL, CONTRA NORMAS DE DEFESA DA CONCORRÊNCIA, CONTRA AS RELAÇÕES DE CONSUMO, FÉ PÚBLICA, OU A PROPRIEDADE. (ART. 1.011, § 1º DO CC).

SAO LUIS- MA, 11 DE OUTUBRO DE 2020

EDINA MARIA ALVES
TITULAR

PEDREIRAS/MA	
Proc.	15051002202 3
FLS.	711
Rub.	2



PEDREIRAS/MA	
Proc.	502002/202 3
FLS.	712
Rub.	1

ASSINATURA ELETRÔNICA

Certificamos que o ato da empresa E. M. ALVES EIRELI consta assinado digitalmente por:

IDENTIFICAÇÃO DO(S) ASSINANTE(S)	
CPF	Nome
02444008308	EDINA MARIA ALVES

CERTIFICO O REGISTRO EM 27/10/2020 13:37 SOB N° 21600166560.
PROTOCOLO: 200729330 DE 26/10/2020.
CÓDIGO DE VERIFICAÇÃO: 12005188580. CNPJ DA SEDE: 33614584000144.
NIRE: 21600166560. COM EFEITOS DO REGISTRO EM: 11/10/2020.
E. M. ALVES EIRELI

JUCEMA

LÍLIAN THERESA RODRIGUES MENDONÇA
SECRETÁRIA-GERAL
www.empresafacil.ma.gov.br

ALTERAÇÃO DO ATO CONSTITUTIVO E. M. ALVES EIRELI

PEDREIRAS/MA	
Proc.	1508002/202 3
FLS.	713
Rub.	1

Pelo presente instrumento particular de alteração, EDINA MARIA ALVES, brasileira, solteira, empresária, inscrita no RG sob o nº 0284129820040 (SSP/MA) e CPF: 024.440.083-08, residente na 1A Travessa Da Litoranea, 07, São Francisco, São Luís/MA, CEP: 65076-172. E. M. ALVES EIRELI, inscrita no CNPJ sob o nº 33.614.584/0001-44, registrada nesta junta comercial, localizada na RUA 03 - PQ TOPAZIO, nº16, LETRA C, BELA VISTA, São Luís/MA, CEP: 65.073-200.

CLÁUSULA PRIMEIRA - Resolve a titular transferir a titularidade desta Empresa Individual de Responsabilidade Limitada para LEANDRO DA SILVA OLIVEIRA, brasileiro, solteiro, empresário, inscrito no RG sob o nº 0586485220160 (SESP/MA) e no CPF: 628.662.343-40, residente na rua Nova, 01, Rio Grande, São Luís/MA, CEP: 65091-772, que passará a ser o titular da empresa individual de responsabilidade limitada, com sub-rogação de todos os direitos e obrigações pertinentes. Ainda neste ato a titular cede e transfere para o Sr. LEANDRO DA SILVA OLIVEIRA a importância de R\$ 104.500,00 (cento e quatro mil e quinhentos reais), representados por 104.500 (cento e quatro mil e quinhentas) cotas no valor de R\$ 01 real cada, a mesma dando plena, geral e irrevogável quitação para não reclamar em juízo ou fora dele.

CLÁUSULA SEGUNDA - A Empresa Individual de Responsabilidade Individual passará a usar o nome empresarial **COMERCIAL GOA EIRELI**.

CLÁUSULA TERCEIRA - O titular LEANDRO DA SILVA OLIVEIRA declara, sob as penas da lei, de que não está impedido de exercer a administração da EIRELI, por lei especial, ou em virtude de condenação criminal, ou por se encontrar sob os efeitos dela, a pena que vede, ainda que temporariamente, o acesso a cargos públicos; ou por crime falimentar, de prevaricação, peita ou suborno, concussão, peculato, ou contra a economia popular, contra o sistema financeiro nacional, contra normas de defesa da concorrência, contra as relações de consumo, fé pública, ou a propriedade.

CLÁUSULA QUARTA - O titular LEANDRO DA SILVA OLIVEIRA declara, sob as penas da lei, que não participa de nenhuma outra empresa dessa modalidade.

CLÁUSULA QUINTA - A empresa passa a ter as seguintes atividades econômicas e objetivo social:

ATIVIDADE PRINCIPAL:

4729-6/99 - Comércio varejista de produtos alimentícios em geral ou especializado em produtos alimentícios não especificados anteriormente

PEDRETRAS/MA	
Proc.	1509002/202 3
FLS.	714
Rub.	2

ATIVIDADE(S) SECUNDÁRIA(S):

4649-4/99 - Comércio atacadista de outros equipamentos e artigos de uso pessoal e doméstico não especificados anteriormente

4712-1/00 - Comércio varejista de mercadorias em geral, com predominância de produtos alimentícios - minimercados, mercearias e armazéns

4721-1/02 - Padaria e confeitaria com predominância de revenda

4721-1/03 - Comércio varejista de laticínios e frios

4721-1/04 - Comércio varejista de doces, balas, bombons e semelhantes

4724-5/00 - Comércio varejista de hortifrutigranjeiros

4761-0/03 - Comércio varejista de artigos de papelaria

CLÁUSULA SEXTA – O capital desta sociedade, ora transformada, no valor de R\$ R\$104.500,00 (cento e quatro mil e quinhentos reais), passa a constituir o capital da EIRELI, e é aumentado para R\$450.000,00 (quatrocentos e cinquenta mil reais), totalmente integralizado.

São Luis/MA, 17 de maio de 2021

EDINA MARIA ALVES

LEANDRO DA SILVA OLIVEIRA



PEDREIRAS/MA	
Proc.	1509002/202 3
FLS.	715
Rub.	

ASSINATURA ELETRÔNICA

Certificamos que o ato da empresa COMERCIAL GOA EIRELI consta assinado digitalmente por:

IDENTIFICAÇÃO DO(S) ASSINANTE(S)	
CPF	Nome
02444008308	EDINA MARIA ALVES
62866234340	LEANDRO DA SILVA OLIVEIRA

CERTIFICO O REGISTRO EM 11/06/2021 12:51 SOB N° 20210641827.
PROTOCOLO: 210641827 DE 10/06/2021.
CÓDIGO DE VERIFICAÇÃO: 12104117336. CNPJ DA SEDE: 33614584000144.
NIRE: 21600166560. COM EFEITOS DO REGISTRO EM: 11/06/2021.
COMERCIAL GOA EIRELI

JUCEMA

LÍLIAN THERESA RODRIGUES MENDONÇA
SECRETÁRIA-GERAL
www.empresafacil.ma.gov.br

ALTERAÇÃO Nº 03 DA EMPRESA INDIVIDUAL DE RESPONSABILIDADE LIMITADA - EIRELI
COMERCIAL GOA EIRELI

LEANDRO DA SILVA OLIVEIRA, BRASILEIRO, NATURAL DE SÃO LUIS, ESTADO DO MARANHÃO, SOLEIRO, NASCIDO NO DIA 22/05/1991, EMPRESÁRIO, CPF Nº 628.662.343-40, RG Nº 0586485220160 SESP/ MA, DOMICILIADO E RESIDENTE À RUA NOVA, Nº 01, BAIRRO RIO GRANDE, SÃO LUIS, MA, CEP: 65091-772; NA CONDIÇÃO DE TITULAR DA EMPRESA INDIVIDUAL DE RESPONSABILIDADE LIMITADA "COMERCIAL GOA EIRELI" COM SEDE E DOMICILIO A RUA 03 - PQ TOPAZIO Nº 16 - LETRA C, BAIRRO BELA VISTA - SÃO LUIS - MARANHÃO - CEP: 65073-200, INSCRITA NA JUNTA COMERCIAL DO ESTADO DO MARANHÃO SOB Nº 21600166560, INSCRITA NO CNPJ SOB Nº 33.614.584/0001-44, RESOLVE ASSIM ALTERAR, O ATO CONSTITUTIVO DA EMPRESA, CONFORME AS CLAUSULAS E DISPOSIÇÕES A SEGUIR:

CLÁUSULA 1ª : ALTERA-SE O OBJETO SOCIAL PARA: COMERCIO VAREJISTA DE PRODUTOS ALIMENTICIOS EM GERAL OU ESPECIALIZADO EM PRODUTOS ALIMENTICIOS NAO ESPECIFICADOS ANTERIORMENTE; COMERCIO VAREJISTA DE MADEIRA E ARTEFATOS; COMERCIO VAREJISTA DE MATERIAIS DE CONSTRUCAO NAO ESPECIFICADOS ANTERIORMENTE; COMERCIO VAREJISTA ESPECIALIZADO DE EQUIPAMENTOS DE TELEFONIA E COMUNICACAO; COMERCIO VAREJISTA DE PLANTAS E FLORES NATURAIS; COMERCIO VAREJISTA DE MERCADORIAS EM GERAL, COM PREDOMINANCIA DE PRODUTOS ALIMENTICIOS MINIMERCADOS, MERCEARIAS E ARMAZENS; COMERCIO VAREJISTA DE OUTROS ARTIGOS DE USO PESSOAL E DOMESTICO NAO ESPECIFICADOS ANTERIORMENTE; COMERCIO VAREJISTA DE LUBRIFICANTES; COMERCIO ATACADISTA DE DEFENSIVOS AGRICOLAS, ADUBOS, FERTILIZANTES E CORRETIVOS DO SOLO; COMERCIO VAREJISTA DE TECIDOS; OUTRAS ATIVIDADES ESPORTIVAS NAO ESPECIFICADAS ANTERIORMENTE; COMERCIO ATACADISTA DE PRODUTOS ALIMENTICIOS EM GERAL; SERVICOS DE ALIMENTACAO PARA EVENTOS E RECEPCOES BUFE; LANCHONETES, CASAS DE CHA, DE SUCOS E SIMILARES; COMERCIO ATACADISTA DE ALIMENTOS PARA ANIMAIS; COMERCIO ATACADISTA ESPECIALIZADO EM OUTROS PRODUTOS ALIMENTICIOS NAO ESPECIFICADOS ANTERIORMENTE; COMERCIO ATACADISTA DE ARTIGOS DE CAMA, MESA E BANHO; COMERCIO ATACADISTA DE ROUPAS E ACESSORIOS PARA USO PROFISSIONAL E DE SEGURANCA DO TRABALHO; COMERCIO ATACADISTA DE CALCADOS; COMERCIO ATACADISTA DE LIVROS, JORNALS E OUTRAS PUBLICACOES; COMERCIO ATACADISTA DE EQUIPAMENTOS ELETRICOS DE USO PESSOAL E DOMESTICO; COMERCIO ATACADISTA DE APARELHOS ELETRONICOS DE USO PESSOAL E DOMESTICO; COMERCIO ATACADISTA DE MOVEIS E ARTIGOS DE COLCHOARIA; COMERCIO ATACADISTA DE PRODUTOS DE HIGIENE, LIMPEZA E CONSERVACAO DOMICILIAR; COMERCIO ATACADISTA DE EQUIPAMENTOS DE INFORMATICA; COMERCIO ATACADISTA DE SUPRIMENTOS PARA INFORMATICA; COMERCIO ATACADISTA DE COMPONENTES ELETRONICOS E EQUIPAMENTOS DE TELEFONIA E COMUNICACAO; COMERCIO ATACADISTA DE MAQUINAS, EQUIPAMENTOS PARA TERRAPLENAGEM, MINERACAO E CONSTRUCAO; PARTES E PECAS; COMERCIO ATACADISTA DE MAQUINAS E EQUIPAMENTOS PARA USO INDUSTRIAL: PARTES E PECAS; COMERCIO ATACADISTA DE OUTRAS MAQUINAS E EQUIPAMENTOS NAO ESPECIFICADOS ANTERIORMENTE: PARTES E PECAS; COMERCIO ATACADISTA DE FERRAGENS E FERRAMENTAS; COMERCIO ATACADISTA DE MATERIAL ELETRICO; COMERCIO ATACADISTA DE MATERIAIS DE CONSTRUCAO EM GERAL ;COMERCIO ATACADISTA DE MERCADORIAS EM GERAL, COM PREDOMINANCIA DE PRODUTOS ALIMENTICIOS; FABRICACAO DE EQUIPAMENTOS TRANSMISSORES DE COMUNICACAO, PECAS E ACESSORIOS; FABRICACAO DE EQUIPAMENTOS E ACESSORIOS PARA SEGURANCA PESSOAL E PROFISSIONAL; SERVICOS DE MANUTENCAO E REPARACAO MECANICA DE VEICULOS AUTOMOTORES; COMERCIO POR ATACADO DE PECAS E ACESSORIOS NOVOS PARA VEICULOS AUTOMOTORES; COMERCIO POR ATACADO DE PECAS E ACESSORIOS PARA MOTOCICLETAS E MOTONETAS; COMERCIO A VAREJO DE PECAS E ACESSORIOS NOVOS PARA MOTOCICLETAS E MOTONETAS; REPRESENTANTES COMERCIAIS E AGENTES DO COMERCIO DE MOTOCICLETAS E MOTONETAS, PECAS E ACESSORIOS; COMERCIO ATACADISTA DE MEDICAMENTOS E DROGAS DE USO HUMANO; COMERCIO ATACADISTA DE PRODUTOS ODONTOLÓGICOS; COMERCIO VAREJISTA ESPECIALIZADO DE PECAS E ACESSORIOS PARA APARELHOS ELETROELETRÔNICOS PARA USO DOMESTICO, EXCETO INFORMATICA E COMUNICACAO; DESENVOLVIMENTO DE PROGRAMAS DE COMPUTADOR SOB ENCOMENDA; REPARACAO E MANUTENCAO DE EQUIPAMENTOS ELETROELETRÔNICOS DE USO PESSOAL E DOMESTICO; PORTAIS, PROVEDORES DE CONTEÚDO E OUTROS SERVICOS DE INFORMACAO NA INTERNET; TREINAMENTO EM DESENVOLVIMENTO PROFISSIONAL E GERENCIAL ;ATIVIDADES DE CONSULTORIA EM GESTÃO EMPRESARIAL, EXCETO CONSULTORIA TECNICA ESPECIFICA; OUTRAS ATIVIDADES DE SERVICOS PRESTADOS PRINCIPALMENTE ÀS EMPRESAS NAO ESPECIFICADAS ANTERIORMENTE; SERVICOS DE ACABAMENTOS GRAFICOS, EXCETO ENCADERNACAO E PLASTIFICACAO; SERVICOS DE ENCADERNACAO E PLASTIFICACAO; REPARACAO E MANUTENCAO DE COMPUTADORES E DE EQUIPAMENTOS PERIFERICOS ; SUPORTE TECNICO, MANUTENCAO E OUTROS SERVICOS EM TECNOLOGIA DA INFORMACAO; COMERCIO A VAREJO DE PNEUMATICOS E CAMARAS DE AR; COMERCIO ATACADISTA DE INSTRUMENTOS E MATERIAIS PARA USO MEDICO, CIRÚRGICO, HOSPITALAR E DE LABORATORIOS; COMERCIO ATACADISTA DE OUTROS EQUIPAMENTOS E ARTIGOS DE USO PESSOAL E DOMESTICO NAO ESPECIFICADOS ANTERIORMENTE; PADARIA E CONFEITARIA COM PREDOMINANCIA DE REVENDA; COMERCIO VAREJISTA DE LATICINIOS E FRIOS; COMERCIO VAREJISTA DE CARNES - ACOUGUES; COMERCIO VAREJISTA DE BEBIDAS; COMERCIO VAREJISTA DE HORTIFRUTIGRANJEIROS; COMERCIO VAREJISTA DE TINTAS E MATERIAIS PARA PINTURA; COMERCIO VAREJISTA DE VIDROS; COMERCIO VAREJISTA DE FERRAGENS E FERRAMENTAS; COMERCIO VAREJISTA DE MATERIAIS HIDRAULICOS; COMERCIO VAREJISTA DE CAL, AREIA, PEDRA BRITADA, TIJOLOS E TELHAS; COMERCIO VAREJISTA DE MATERIAIS DE CONSTRUCAO EM GERAL; COMERCIO VAREJISTA ESPECIALIZADO DE EQUIPAMENTOS E SUPRIMENTOS DE INFORMATICA; COMERCIO VAREJISTA ESPECIALIZADO DE ELETRODOMESTICOS E EQUIPAMENTOS DE AUDIO E VIDEO; COMERCIO VAREJISTA DE MOVEIS; CONFECCAO DE ROUPAS PROFISSIONAIS, EXCETO SOB MEDIDA; COMERCIO VAREJISTA DE ARTIGOS DE COLCHOARIA; COMERCIO VAREJISTA DE ARTIGOS DE ILUMINACAO; COMERCIO VAREJISTA DE ARTIGOS DE ARMARINHO; COMERCIO VAREJISTA DE ARTIGOS DE CAMA, MESA E BANHO; COMERCIO VAREJISTA DE ARTIGOS DE TAPECARIA, CORTINAS E PERSIANAS; COMERCIO VAREJISTA DE ARTIGOS DE PAPELARIA; COMERCIO VAREJISTA DE BRINQUEDOS E ARTIGOS RECREATIVOS; COMERCIO VAREJISTA DE ARTIGOS ESPORTIVOS; COMERCIO VAREJISTA DE MEDICAMENTOS VETERINARIOS; COMERCIO VAREJISTA DE COSMETICOS, PRODUTOS DE PERFUMARIA E DE HIGIENE PESSOAL; COMERCIO VAREJISTA DE ARTIGOS DO VESTUARIO E ACESSORIOS; COMERCIO VAREJISTA DE CALCADOS; CARGA E DESCARGA; COMERCIO VAREJISTA DE ARTIGOS DE VIAGEM; COMERCIO VAREJISTA DE GAS LIQÜEFEITO DE PETROLEO ; COMERCIO VAREJISTA DE ANIMAIS VIVOS E DE ARTIGOS E ALIMENTOS PARA ANIMAIS DE ESTIMACAO; COMERCIO VAREJISTA DE PRODUTOS SANEANTES DOMISSANITARIOS; COMERCIO VAREJISTA DE EQUIPAMENTOS PARA ESCRITORIO; COMERCIO VAREJISTA DE ARTIGOS FOTOGRAFICOS E PARA FILMAGEM; INSTALACAO E MANUTENCAO DE SISTEMAS CENTRAIS DE AR CONDICIONADO, DE VENTILACAO E REFRIGERACAO; SERVICOS DE PINTURA DE EDIFICIOS EM GERAL; FORNECIMENTO DE ALIMENTOS PREPARADOS PREPONDERANTEMENTE PARA EMPRESAS; COMERCIO VAREJISTA DE MATERIAL ELETRICO; COMERCIO VAREJISTA DE OUTROS PRODUTOS NAO ESPECIFICADOS ANTERIORMENTE;

CLAUSULA 2ª: CONTINUAM EM PLENO VIGOR TODAS AS DEMAIS CLAUSULAS DO ATO CONSTITUTIVO PRIMITIVO, NO QUE COM ESTAS NÃO COLIDIREM DIRETA OU INDIRETAMENTE OU DESDE AQUI NÃO REVOGADAS;

CLAUSULA 3ª: FICA ELEITO O FORO DE SÃO LUIS – MARANHÃO PARA O EXERCÍCIO E OCUMPRIMENTO DOS DIREITOS E OBRIGAÇÕES RESULTANTES DESTE CONTRATO;

E ASSIM, POR ESTAR JUSTO E CONTRATADO, ASSINA O PRESENTE INSTRUMENTO.

SÃO LUIS – MA, 22 DE ABRIL DE 2022.

PEDREIRAS/MA	
Proc.	1009002/202 3
FLS.	717
Rub.	

LEANDRO DA SILVA OLIVEIRA



ASSINATURA ELETRÔNICA

PEDREIRAS/MA	
Proc.	1508002/202 3
FLS.	718
Rub.	

Certificamos que o ato da empresa COMERCIAL GOA EIRELI consta assinado digitalmente por:

IDENTIFICAÇÃO DO(S) ASSINANTE(S)	
CPF/CNPJ	Nome
62866234340	LEANDRO DA SILVA OLIVEIRA

CERTIFICO O REGISTRO EM 24/04/2022 12:28 SOB Nº 20220405115.
PROTOCOLO: 220405115 DE 22/04/2022.
CÓDIGO DE VERIFICAÇÃO: 12205050413. CNPJ DA SEDE: 33614584000144.
NIRE: 21600166560. COM EFEITOS DO REGISTRO EM: 22/04/2022.
COMERCIAL GOA EIRELI

JUCEMA

LARISSA ROCHA DA SILVA
SECRETÁRIA-GERAL
www.empresafacil.ma.gov.br

LEANDRO DA SILVA OLIVEIRA, BRASILEIRO, NATURAL DE SÃO LUIS, ESTADO DO MARANHÃO, SOLTEIRO, NASCIDO NO DIA 22/05/1991, EMPRESÁRIO, CPF Nº 628.662.343-40, RG Nº 0586485220160 SESP/ MA, DOMICILIADO E RESIDENTE À RUA NOVA, Nº 01, BAIRRO RIO GRANDE, SÃO LUIS, MA, CEP: 65091-772; ÚNICO SOCIO DA SOCIEDADE EMPRESARIAL LIMITADA: **COMERCIAL GOA LTDA** COM SEDE E DOMICILIO A RUA 03 - PQ TOPAZIO Nº 16 - LETRA C, BAIRRO BELA VISTA - SÃO LUIS - MARANHÃO - CEP: 65073-200, INSCRITA NA JUNTA COMERCIAL DO ESTADO DO MARANHÃO SOB Nº 21600166560, INSCRITA NO CNPJ SOB Nº 33.614.584/0001-44; CONSOLIDAR O CONTRATO SOCIAL CONFORME AS CLAUSULAS E DISPOSIÇÕES A SEGUIR:

CLÁUSULA PRIMEIRA - A SOCIEDADE GIRA SOB O NOME EMPRESARIAL: **COMERCIAL GOA LTDA** COM SEDE E DOMICILIO A RUA 03 - PQ TOPAZIO Nº 16 - LETRA C, BAIRRO BELA VISTA - SÃO LUIS - MARANHÃO - CEP: 65073-200, INSCRITA NA JUNTA COMERCIAL DO ESTADO DO MARANHÃO SOB Nº 21600166560, INSCRITA NO CNPJ SOB Nº 33.614.584/0001-44:

CLÁUSULA SEGUNDA: O SEU OBJETO SOCIAL É: COMERCIO VAREJISTA DE PRODUTOS ALIMENTICIOS EM GERAL OU ESPECIALIZADO EM PRODUTOS ALIMENTICIOS NAO ESPECIFICADOS ANTERIORMENTE; COMERCIO VAREJISTA DE MADEIRA E ARTEFATOS; COMERCIO VAREJISTA DE MATERIAIS DE CONSTRUCAO NAO ESPECIFICADOS ANTERIORMENTE; COMERCIO VAREJISTA ESPECIALIZADO DE EQUIPAMENTOS DE TELEFONIA E COMUNICACAO; COMERCIO VAREJISTA DE PLANTAS E FLORES NATURAIS; COMERCIO VAREJISTA DE MERCADORIAS EM GERAL, COM PREDOMINANCIA DE PRODUTOS ALIMENTICIOS MINIMERCADOS, MERCEARIAS E ARMAZENS; COMERCIO VAREJISTA DE OUTROS ARTIGOS DE USO PESSOAL E DOMESTICO NAO ESPECIFICADOS ANTERIORMENTE; COMERCIO VAREJISTA DE LUBRIFICANTES; COMERCIO ATACADISTA DE DEFENSIVOS AGRICOLAS, ADUBOS, FERTILIZANTES E CORRETIVOS DO SOLO; COMERCIO VAREJISTA DE TECIDOS; OUTRAS ATIVIDADES ESPORTIVAS NAO ESPECIFICADAS ANTERIORMENTE; COMERCIO ATACADISTA DE PRODUTOS ALIMENTICIOS EM GERAL; SERVICOS DE ALIMENTACAO PARA EVENTOS E RECEPCOES BUFE; LANCHONETES, CASAS DE CHA, DE SUCOS E SIMILARES; COMERCIO ATACADISTA DE ALIMENTOS PARA ANIMAIS; COMERCIO ATACADISTA ESPECIALIZADO EM OUTROS PRODUTOS ALIMENTICIOS NAO ESPECIFICADOS ANTERIORMENTE; COMERCIO ATACADISTA DE ARTIGOS DE CAMA, MESA E BANHO; COMERCIO ATACADISTA DE ROUPAS E ACESSORIOS PARA USO PROFISSIONAL E DE SEGURANCA DO TRABALHO; COMERCIO ATACADISTA DE CALCADOS; COMERCIO ATACADISTA DE LIVROS, JORNAIS E OUTRAS PUBLICACOES; COMERCIO ATACADISTA DE EQUIPAMENTOS ELETRICOS DE USO PESSOAL E DOMESTICO; COMERCIO ATACADISTA DE APARELHOS ELETRONICOS DE USO PESSOAL E DOMESTICO; COMERCIO ATACADISTA DE MOVEIS E ARTIGOS DE COLCHOARIA; COMERCIO ATACADISTA DE PRODUTOS DE HIGIENE, LIMPEZA E CONSERVACAO DOMICILIAR; COMERCIO ATACADISTA DE EQUIPAMENTOS DE INFORMATICA; COMERCIO ATACADISTA DE SUPRIMENTOS PARA INFORMATICA; COMERCIO ATACADISTA DE COMPONENTES ELETRONICOS E EQUIPAMENTOS DE TELEFONIA E COMUNICACAO; COMERCIO ATACADISTA DE MAQUINAS, EQUIPAMENTOS PARA TERRAPLENAGEM, MINERACAO E CONSTRUCAO: PARTES E PECAS; COMERCIO ATACADISTA DE MAQUINAS E EQUIPAMENTOS PARA USO INDUSTRIAL: PARTES E PECAS; COMERCIO ATACADISTA DE OUTRAS MAQUINAS E EQUIPAMENTOS NAO ESPECIFICADOS ANTERIORMENTE: PARTES E PECAS; COMERCIO ATACADISTA DE FERRAGENS E FERRAMENTAS; COMERCIO ATACADISTA DE MATERIAL ELETRICO; COMERCIO ATACADISTA DE MATERIAIS DE CONSTRUCAO EM GERAL; COMERCIO ATACADISTA DE MERCADORIAS EM GERAL, COM PREDOMINANCIA DE PRODUTOS ALIMENTICIOS; FABRICACAO DE EQUIPAMENTOS TRANSMISSORES DE COMUNICACAO, PECAS E ACESSORIOS; FABRICACAO DE EQUIPAMENTOS E ACESSORIOS PARA SEGURANCA PESSOAL E PROFISSIONAL; SERVICOS DE MANUTENCAO E REPARACAO MECANICA DE VEICULOS AUTOMOTORES; COMERCIO POR ATACADO DE PECAS E ACESSORIOS NOVOS PARA VEICULOS AUTOMOTORES; COMERCIO POR ATACADO DE PECAS E ACESSORIOS PARA MOTOCICLETAS E MOTONETAS; COMERCIO A VAREJO DE PECAS E ACESSORIOS NOVOS PARA MOTOCICLETAS E MOTONETAS; REPRESENTANTES COMERCIAIS E AGENTES DO COMERCIO DE MOTOCICLETAS E MOTONETAS, PECAS E ACESSORIOS; COMERCIO ATACADISTA DE MEDICAMENTOS E DROGAS DE USO HUMANO; COMERCIO ATACADISTA DE PRODUTOS ODONTOLOGICOS; COMERCIO VAREJISTA ESPECIALIZADO DE PECAS E ACESSORIOS PARA APARELHOS ELETROELETRONICOS PARA USO DOMESTICO, EXCETO INFORMATICA E COMUNICACAO; DESENVOLVIMENTO DE PROGRAMAS DE COMPUTADOR SOB ENCOMENDA; REPARACAO E MANUTENCAO DE EQUIPAMENTOS ELETROELETRONICOS DE USO PESSOAL E DOMESTICO; PORTAIS, PROVEDORES DE CONTEUDO E OUTROS SERVICOS DE INFORMACAO NA INTERNET; TREINAMENTO EM DESENVOLVIMENTO PROFISSIONAL E GERENCIAL; ATIVIDADES DE CONSULTORIA EM GESTÃO EMPRESARIAL, EXCETO CONSULTORIA TECNICA ESPECIFICA; OUTRAS ATIVIDADES DE SERVICOS PRESTADOS PRINCIPALMENTE ÀS EMPRESAS NAO ESPECIFICADAS ANTERIORMENTE; SERVICOS DE ACABAMENTOS GRAFICOS, EXCETO ENCADERNACAO E PLASTIFICACAO; SERVICOS DE ENCADERNACAO E PLASTIFICACAO; REPARACAO E MANUTENCAO DE COMPUTADORES E DE EQUIPAMENTOS PERIFERICOS; SUPORTE TECNICO, MANUTENCAO E OUTROS SERVICOS EM TECNOLOGIA DA INFORMACAO; COMERCIO A VAREJO DE PNEUMATICOS E CAMARAS DE AR; COMERCIO ATACADISTA DE INSTRUMENTOS E MATERIAIS PARA USO MEDICO, CIRÚRGICO, HOSPITALAR E DE LABORATORIOS; COMERCIO ATACADISTA DE OUTROS EQUIPAMENTOS E ARTIGOS DE USO PESSOAL E DOMESTICO NAO ESPECIFICADOS ANTERIORMENTE; PADARIA E CONFEITARIA COM PREDOMINANCIA DE REVENDA; COMERCIO VAREJISTA DE LATICINIOS E FRIOS; COMERCIO VAREJISTA DE CARNES - ACOUGUES; COMERCIO VAREJISTA DE BEBIDAS; COMERCIO VAREJISTA DE HORTIFRUTIGRANJEIROS; COMERCIO VAREJISTA DE TINTAS E MATERIAIS PARA PINTURA; COMERCIO VAREJISTA DE VIDROS; COMERCIO VAREJISTA DE FERRAGENS E FERRAMENTAS; COMERCIO VAREJISTA DE MATERIAIS HIDRAULICOS; COMERCIO VAREJISTA DE CAL, AREIA, PEDRA BRITADA, TIJOLOS E TELHAS; COMERCIO VAREJISTA DE MATERIAIS DE CONSTRUCAO EM GERAL; COMERCIO VAREJISTA ESPECIALIZADO DE EQUIPAMENTOS E SUPRIMENTOS DE INFORMATICA; COMERCIO VAREJISTA ESPECIALIZADO DE ELETRODOMESTICOS E EQUIPAMENTOS DE AUDIO E VIDEO; COMERCIO VAREJISTA DE MOVEIS; CONFECÇÃO DE ROUPAS PROFISSIONAIS, EXCETO SOB MEDIDA; COMERCIO VAREJISTA DE ARTIGOS DE COLCHOARIA; COMERCIO VAREJISTA DE ARTIGOS DE ILUMINACAO; COMERCIO VAREJISTA DE ARTIGOS DE ARMARINHO; COMERCIO VAREJISTA DE ARTIGOS DE CAMA, MESA E BANHO; COMERCIO VAREJISTA DE ARTIGOS DE TAPECARIA, CORTINAS E PERSIANAS; COMERCIO VAREJISTA DE ARTIGOS DE PAPELARIA; COMERCIO VAREJISTA DE BRINQUEDOS E ARTIGOS RECREATIVOS; COMERCIO VAREJISTA DE ARTIGOS ESPORTIVOS; COMERCIO VAREJISTA DE MEDICAMENTOS VETERINARIOS; COMERCIO VAREJISTA DE COSMETICOS, PRODUTOS DE PERFUMARIA E DE HIGIENE PESSOAL; COMERCIO VAREJISTA DE ARTIGOS DO VESTUARIO E ACESSORIOS; COMERCIO VAREJISTA DE CALCADOS; CARGA E DESCARGA; COMERCIO VAREJISTA DE ARTIGOS DE VIAGEM; COMERCIO VAREJISTA DE GAS LIQUEFEITO DE PETROLEO; COMERCIO VAREJISTA DE ANIMAIS VIVOS E DE ARTIGOS E ALIMENTOS PARA ANIMAIS DE ESTIMACAO; COMERCIO VAREJISTA DE PRODUTOS SANEANTES DOMISSANITARIOS; COMERCIO VAREJISTA DE EQUIPAMENTOS PARA ESCRITORIO; COMERCIO VAREJISTA DE ARTIGOS FOTOGRAFICOS E PARA FILMAGEM; INSTALACAO E MANUTENCAO DE SISTEMAS CENTRAIS DE AR CONDICIONADO, DE

CLÁUSULA TERCEIRA - O CAPITAL É DE R\$ 450.000,000 (QUATROCENTOS E CINQUENTA MIL REAIS), DIVIDIDO EM 450.000 (QUATROCENTOS E CINQUENTA MIL QUOTAS) NO VALOR DE R\$ 1,00 (UM REAL) CADA UMA, TOTALMENTE INTEGRALIZADO EM MOEDA CORRENTE DO PAÍS, DISTRIBUIDO DA SEGUINTE FORMA:

SÓCIOS	QUOTAS	%	VALOR
LEANDRO DA SILVA OLIVEIRA	450.000	100	450.000,00
TOTAL	450.000	100	450.000,00

CLÁUSULA QUARTA: A SOCIEDADE INICIOU SUAS ATIVIDADES A PARTIR DE 14/05/2019 E SEU PRAZO DE DURAÇÃO É INDETERMINADO.

CLÁUSULA QUINTA: A RESPONSABILIDADE DO SÓCIO É RESTRITA AO VALOR DE SUAS QUOTAS, MAS RESPONDE SOLIDARIAMENTE PELA INTEGRALIZAÇÃO DO CAPITAL SOCIAL.

CLÁUSULA SEXTA: AS QUOTAS SÃO INDIVISÍVEIS E NÃO PODERÃO SER CEDIDAS OU TRANSFERIDAS A TERCEIROS SEM O CONSENTIMENTO DO OUTRO SÓCIO, A QUEM FICA ASSEGURADO, EM IGUALDADE DE CONDIÇÕES E PREÇO, DIREITO DE PREFERENCIA PARA A SUA AQUISIÇÃO SE POSTAS À VENDA, FORMALIZANDO, SE REALIZADA A CESSÃO DELAS, A ALTERAÇÃO PERTINENTE;

CLÁUSULA SETIMA: A ADMINISTRAÇÃO DA SOCIEDADE CABERÁ AO SÓCIO: LEANDRO DA SILVA OLIVEIRA JÁ QUALIFICADO, COM OS PODERES E ATRIBUIÇÕES DE ADMINISTRAR OS NEGÓCIOS DA EMPRESA, AUTORIZADO O USO DO NOME EMPRESARIAL, VEDADO, NO ENTANTO, EM ATIVIDADES ESTRANHAS AO INTERESSE SOCIAL OU ASSUMIR OBRIGAÇÕES SEJA EM FAVOR DE QUALQUER DOS QUOTISTAS OU DE TERCEIROS, BEM COMO ONERAR OU ALIENAR BENS IMÓVEIS DA SOCIEDADE, SEM AUTORIZAÇÃO DO OUTRO SÓCIO;

CLÁUSULA OITAVA: AO TÉRMINO DE CADA EXERCÍCIO SOCIAL, EM 31 DE DEZEMBRO, O SÓCIO ADMINISTRADOR LEANDRO DA SILVA OLIVEIRA PROCEDERÁ AO LEVANTAMENTO DO BALANÇO PATRIMONIAL, DE RESULTADO ECONÓMICO E, APURADOS OS RESULTADOS DO EXERCÍCIO, APÓS AS DEDUÇÕES PREVISTAS EM LEI E FORMAÇÃO DAS RESERVAS QUE FOREM CONSIDERADAS NECESSÁRIAS, OS LUCROS E PREJUÍZOS SERÃO DISTRIBUÍDOS E SUPOSTADOS PELOS SÓCIOS, PROPORCIONALMENTE AS QUOTAS DO CAPITAL SOCIAL QUE DETIVEREM.

CLÁUSULA NONA: FALECENDO OU INTERDITADO QUALQUER SÓCIO, A SOCIEDADE CONTINUARÁ SUAS ATIVIDADES COM OS HERDEIROS, SUCESSORES E O INCAPAZ. NÃO SENDO POSSÍVEL OU INEXISTINDO INTERESSE DESTES OU DO SÓCIO REMANESCENTE, O VALOR DE SEUS HAVERES SERÁ APURADO E LIQUIDADO COM BASE NA SITUAÇÃO PATRIMONIAL DA SOCIEDADE, À DATA DA RESOLUÇÃO, VERIFICADA EM BALANÇO ESPECIAL LEVANTADO.

CLÁUSULA DECIMA: O SÓCIO ADMINISTRADOR LEANDRO DA SILVA OLIVEIRA DECLARA, SOB AS PENAS DA LEI, DE QUE NÃO ESTA IMPEDIDA DE EXERCER A ADMINISTRAÇÃO DA SOCIEDADE, POR LEI ESPECIAL, OU EM VIRTUDE DE CONDENAÇÃO CRIMINAL, OU POR SE ENCONTRAR SOB OS EFEITOS DELA, A PENA QUE VEDE, AINDA QUE TEMPORARIAMENTE, O ACESSO A CARGOS PÚBLICOS OU POR CRIME FALIMENTAR, DE PREVARICAÇÃO, PEITA OU SUBORNO, CONCUSSÃO, PECULATO, OU CONTRA A ECONOMIA POPULAR, CONTRA O SISTEMA FINANCEIRO NACIONAL, CONTRA NORMAS DE DEFESA DA CONCORRÊNCIA, CONTRA AS RELAÇÕES DE CONSUMO, FÉ PÚBLICA, OU A PROPRIEDADE.

CLÁUSULA DECIMA PRIMEIRA: FICA ELEITO O FORO DE SÃO LUIS/MA PARA DIRRIMIR QUALQUER DÚVIDA ORIUNDA DO PRESENTE CONTRATO.

E POR ESTAREM ASSIM JUSTOS E CONTRATADOS ASSINA O PRESENTE INSTRUMENTO.

SÃO LUIS – MA, 29 DE DEZEMBRO DE 2022.

LEANDRO DA SILVA OLIVEIRA

PEDREIRAS/MA
Proc. 1909002/2023
FLS. 720
Rub. _____



ASSINATURA ELETRÔNICA

PEDREIRAS/MA	
Proc.	1908002/2023
FLS.	721
Rub.	

Certificamos que o ato da empresa COMERCIAL GOA LTDA consta assinado digitalmente por:

IDENTIFICAÇÃO DO(S) ASSINANTE(S)	
CPF/CNPJ	Nome
62866234340	LEANDRO DA SILVA OLIVEIRA

CERTIFICO O REGISTRO EM 30/12/2022 07:26 SOB Nº 20221509410.
PROTOCOLO: 221509410 DE 29/12/2022.
CÓDIGO DE VERIFICAÇÃO: 12216543319. CNPJ DA SEDE: 33614584000144.
NIRE: 21600166560. COM EFEITOS DO REGISTRO EM: 09/12/2022.
COMERCIAL GOA LTDA

JUCEMA

CARLOS ANDRÉ DE MORAES PEREIRA
SECRETÁRIO-GERAL
www.empresafacil.ma.gov.br

CERTIDÃO DE INTEIRO TEOR

Fotocópia de Processo

	PEDREIRAS/MA
Proc.	1905002/2023
FLS.	722
Rub.	1

Sistema Nacional de Registro de Empresas Mercantis - SINREM

Certificamos que as informações abaixo constam dos documentos arquivados nesta Junta Comercial e são vigentes na data da sua expedição.

Nome Empresarial: COMERCIAL GOA LTDA		Protocolo: MAC2302509695	
Natureza Jurídica: Sociedade Empresária Limitada			
NIRE: 21600166560	CNPJ: 33614584000144	Natureza Jurídica: Sociedade Empresária Limitada	Último Arquivamento Data: 30/12/2022
Arquivamentos solicitado:			
Número:	Data:	Ato:	
20221502410	30/12/2022	ALTERAÇÃO	
20220405115	24/04/2022	ALTERAÇÃO	
20220431213	07/04/2022	BALANÇO	
20210641827	11/06/2021	ALTERAÇÃO	
21600166560	27/10/2020	ALTERAÇÃO	

Esta certidão foi emitida pela Junta Comercial em 23/02/2023, às 17:00:13 (horário de Brasília).
Se impressa, verificar sua autenticidade no <https://www.empresafacil.ma.gov.br>, com o código QFL50ZVN.



MAC2302509695

CARLOS ANDRÉ DE MORAES PEREIRA
Secretário Geral

PEDREIRAS/MA
EMPRESA LIMITADA
FLS. 723
Rub. 2

LEANDRO DA SILVA OLIVEIRA, BRASILEIRO, NATURAL DE SÃO LUIS, ESTADO DO MARANHÃO, SOLTEIRO, NASCIDO NO DIA 22/05/1991, EMPRESÁRIO, CPF Nº 628.662.343-40, RG Nº 0586485220160 SESP/ MA, DOMICILIADO E RESIDENTE À RUA NOVA, Nº 01, BAIRRO RIO GRANDE, SÃO LUIS, MA, CEP: 65091-772; ÚNICO SOCIO DA SOCIEDADE EMPRESARIAL LIMITADA: **COMERCIAL GOA LTDA** COM SEDE E DOMICILIO A RUA 03 - PQ TOPAZIO Nº 16 - LETRA C, BAIRRO BELA VISTA - SÃO LUIS - MARANHÃO - CEP: 65073-200, INSCRITA NA JUNTA COMERCIAL DO ESTADO DO MARANHÃO SOB Nº 21600166560, INSCRITA NO CNPJ SOB Nº 33.614.584/0001-44; **CONSOLIDAR O CONTRATO SOCIAL CONFORME AS CLAUSULAS E DISPOSIÇÕES A SEGUIR:**

CLÁUSULA PRIMEIRA - A SOCIEDADE GIRA SOB O NOME EMPRESARIAL: COMERCIAL GOA LTDA COM SEDE E DOMICILIO A RUA 03 - PQ TOPAZIO Nº 16 - LETRA C, BAIRRO BELA VISTA - SÃO LUIS - MARANHÃO - CEP: 65073-200, INSCRITA NA JUNTA COMERCIAL DO ESTADO DO MARANHÃO SOB Nº 21600166560, INSCRITA NO CNPJ SOB Nº 33.614.584/0001-44;

CLÁUSULA SEGUNDA: O SEU OBJETO SOCIAL É: COMERCIO VAREJISTA DE PRODUTOS ALIMENTICIOS EM GERAL OU ESPECIALIZADO EM PRODUTOS ALIMENTICIOS NAO ESPECIFICADOS ANTERIORMENTE; COMERCIO VAREJISTA DE MADEIRA E ARTEFATOS; COMERCIO VAREJISTA DE MATERIAIS DE CONSTRUCAO NAO ESPECIFICADOS ANTERIORMENTE; COMERCIO VAREJISTA ESPECIALIZADO DE EQUIPAMENTOS DE TELEFONIA E COMUNICACAO; COMERCIO VAREJISTA DE PLANTAS E FLORES NATURAIS; COMERCIO VAREJISTA DE MERCADORIAS EM GERAL, COM PREDOMINANCIA DE PRODUTOS ALIMENTICIOS MINIMERCADOS, MERCEARIAS E ARMAZENS; COMERCIO VAREJISTA DE OUTROS ARTIGOS DE USO PESSOAL E DOMESTICO NAO ESPECIFICADOS ANTERIORMENTE; COMERCIO VAREJISTA DE LUBRIFICANTES; COMERCIO ATACADISTA DE DEFENSIVOS AGRICOLAS, ADUBOS, FERTILIZANTES E CORRETIVOS DO SOLO; COMERCIO VAREJISTA DE TECIDOS; OUTRAS ATIVIDADES ESPORTIVAS NAO ESPECIFICADAS ANTERIORMENTE; COMERCIO ATACADISTA DE PRODUTOS ALIMENTICIOS EM GERAL; SERVICOS DE ALIMENTACAO PARA EVENTOS E RECEPCOES BUFE; LANCHONETES, CASAS DE CHA, DE SUCOS E SIMILARES; COMERCIO ATACADISTA DE ALIMENTOS PARA ANIMAIS; COMERCIO ATACADISTA ESPECIALIZADO EM OUTROS PRODUTOS ALIMENTICIOS NAO ESPECIFICADOS ANTERIORMENTE; COMERCIO ATACADISTA DE ARTIGOS DE CAMA, MESA E BANHO; COMERCIO ATACADISTA DE ROUPAS E ACESSORIOS PARA USO PROFISSIONAL E DE SEGURANCA DO TRABALHO; COMERCIO ATACADISTA DE CALCADOS; COMERCIO ATACADISTA DE LIVROS, JORNAIS E OUTRAS PUBLICACOES; COMERCIO ATACADISTA DE EQUIPAMENTOS ELETRICOS DE USO PESSOAL E DOMESTICO; COMERCIO ATACADISTA DE APARELHOS ELETRONICOS DE USO PESSOAL E DOMESTICO; COMERCIO ATACADISTA DE MOVEIS E ARTIGOS DE COLCHOARIA; COMERCIO ATACADISTA DE PRODUTOS DE HIGIENE, LIMPEZA E CONSERVACAO DOMICILIAR; COMERCIO ATACADISTA DE EQUIPAMENTOS DE INFORMÁTICA; COMERCIO ATACADISTA DE SUPRIMENTOS PARA INFORMÁTICA; COMERCIO ATACADISTA DE COMPONENTES ELETRONICOS E EQUIPAMENTOS DE TELEFONIA E COMUNICACAO; COMERCIO ATACADISTA DE MAQUINAS, EQUIPAMENTOS PARA TERRAPLENAGEM, MINERACAO E CONSTRUCAO; PARTES E PECAS; COMERCIO ATACADISTA DE MAQUINAS E EQUIPAMENTOS PARA USO INDUSTRIAL; PARTES E PECAS; COMERCIO ATACADISTA DE OUTRAS MAQUINAS E EQUIPAMENTOS NAO ESPECIFICADOS ANTERIORMENTE; PARTES E PECAS; COMERCIO ATACADISTA DE FERRAGENS E FERRAMENTAS; COMERCIO ATACADISTA DE MATERIAL ELETRICO; COMERCIO ATACADISTA DE MATERIAIS DE CONSTRUCAO EM GERAL; COMERCIO ATACADISTA DE MERCADORIAS EM GERAL, COM PREDOMINANCIA DE PRODUTOS ALIMENTICIOS; FABRICACAO DE EQUIPAMENTOS TRANSMISSORES DE COMUNICACAO, PECAS E ACESSORIOS; FABRICACAO DE EQUIPAMENTOS E ACESSORIOS PARA SEGURANCA PESSOAL E PROFISSIONAL; SERVICOS DE MANUTENCAO E REPARACAO MECANICA DE VEICULOS AUTOMOTORES; COMERCIO POR ATACADO DE PECAS E ACESSORIOS NOVOS PARA VEICULOS AUTOMOTORES; COMERCIO POR ATACADO DE PECAS E ACESSORIOS PARA MOTOCICLETAS E MOTONETAS; COMERCIO A VAREJO DE PECAS E ACESSORIOS NOVOS PARA MOTOCICLETAS E MOTONETAS; REPRESENTANTES COMERCIAIS E AGENTES DO COMERCIO DE MOTOCICLETAS E MOTONETAS, PECAS E ACESSORIOS; COMERCIO ATACADISTA DE MEDICAMENTOS E DROGAS DE USO HUMANO; COMERCIO ATACADISTA DE PRODUTOS ODONTOLOGICOS; COMERCIO VAREJISTA ESPECIALIZADO DE PECAS E ACESSORIOS PARA APARELHOS ELETROELETRONICOS PARA USO DOMESTICO, EXCETO INFORMÁTICA E COMUNICACAO; DESENVOLVIMENTO DE PROGRAMAS DE COMPUTADOR SOB ENCOMENDA; REPARACAO E MANUTENCAO DE EQUIPAMENTOS ELETROELETRONICOS DE USO PESSOAL E DOMESTICO; PORTAIS, PROVIDORES DE CONTEÚDO E OUTROS SERVICOS DE INFORMACAO NA INTERNET; TREINAMENTO EM DESENVOLVIMENTO PROFISSIONAL E GERENCIAL; ATIVIDADES DE CONSULTORIA EM GESTÃO EMPRESARIAL, EXCETO CONSULTORIA TECNICA ESPECIFICA; OUTRAS ATIVIDADES DE SERVICOS PRESTADOS PRINCIPALMENTE ÀS EMPRESAS NAO ESPECIFICADAS ANTERIORMENTE; SERVICOS DE ACABAMENTOS GRAFICOS, EXCETO ENCADERNACAO E PLASTIFICACAO; SERVICOS DE ENCADERNACAO E PLASTIFICACAO; REPARACAO E MANUTENCAO DE COMPUTADORES E DE EQUIPAMENTOS PERIFERICOS; SUPORTE TECNICO, MANUTENCAO E OUTROS SERVICOS EM TECNOLOGIA DA INFORMACAO; COMERCIO A VAREJO DE PNEUMATICOS E CAMARAS DE AR; COMERCIO ATACADISTA DE INSTRUMENTOS E MATERIAIS PARA USO MEDICO, CIRÚRGICO, HOSPITALAR E DE LABORATORIOS; COMERCIO ATACADISTA DE OUTROS EQUIPAMENTOS E ARTIGOS DE USO PESSOAL E DOMESTICO NAO ESPECIFICADOS ANTERIORMENTE; PADARIA E CONFEITARIA COM PREDOMINANCIA DE REVENDA; COMERCIO VAREJISTA DE LATICINIOS E FRIOS; COMERCIO VAREJISTA DE CARNES - ACOUGUES; COMERCIO VAREJISTA DE BEBIDAS; COMERCIO VAREJISTA DE HORTIFRUTIGRANJEIROS; COMERCIO VAREJISTA DE TINTAS E MATERIAIS PARA PINTURA; COMERCIO VAREJISTA DE VIDROS; COMERCIO VAREJISTA DE FERRAGENS E FERRAMENTAS; COMERCIO VAREJISTA DE MATERIAIS HIDRAULICOS; COMERCIO VAREJISTA DE CAL, AREIA, PEDRA BRITADA, TIJOLOS E TELHAS; COMERCIO VAREJISTA DE MATERIAIS DE CONSTRUCAO EM GERAL; COMERCIO VAREJISTA ESPECIALIZADO DE EQUIPAMENTOS E SUPRIMENTOS DE INFORMÁTICA; COMERCIO VAREJISTA ESPECIALIZADO DE ELETRODOMESTICOS E EQUIPAMENTOS DE AUDIO E VIDEO; COMERCIO VAREJISTA DE MOVEIS; CONFECÇÃO DE ROUPAS PROFISSIONAIS, EXCETO SOB MEDIDA; COMERCIO VAREJISTA DE ARTIGOS DE COLCHOARIA; COMERCIO VAREJISTA DE ARTIGOS DE ILUMINACAO; COMERCIO VAREJISTA DE ARTIGOS DE ARMARINHO; COMERCIO VAREJISTA DE ARTIGOS DE CAMA, MESA E BANHO; COMERCIO VAREJISTA DE ARTIGOS DE TAPECARIA, CORTINAS E PERSIANAS; COMERCIO VAREJISTA DE ARTIGOS DE PAPELARIA; COMERCIO VAREJISTA DE BRINQUEDOS E ARTIGOS RECREATIVOS; COMERCIO VAREJISTA DE ARTIGOS ESPORTIVOS; COMERCIO VAREJISTA DE MEDICAMENTOS VETERINARIOS; COMERCIO VAREJISTA DE COSMETICOS, PRODUTOS DE PERFUMARIA E DE HIGIENE PESSOAL; COMERCIO VAREJISTA DE ARTIGOS DO VESTUARIO E ACESSORIOS; COMERCIO VAREJISTA DE CALCADOS; CARGA E DESCARGA; COMERCIO VAREJISTA DE ARTIGOS DE VIAGEM; COMERCIO VAREJISTA DE GAS LIQUEFEITO DE PETROLEO; COMERCIO VAREJISTA DE ANIMAIS VIVOS E DE ARTIGOS E ALIMENTOS PARA ANIMAIS DE ESTIMACAO; COMERCIO VAREJISTA DE PRODUTOS SANEANTES DOMISSANITARIOS; COMERCIO VAREJISTA DE EQUIPAMENTOS PARA ESCRITORIO; COMERCIO VAREJISTA DE ARTIGOS FOTOGRAFICOS E PARA FILMAGEM; INSTALACAO E MANUTENCAO DE SISTEMAS CENTRAIS DE AR CONDICIONADO, DE

CLÁUSULA TERCEIRA - O CAPITAL É DE R\$ 450.000,000 (QUATROCENTOS E CINQUENTA MIL REAIS), DIVIDIDO EM 450.000 (QUATROCENTOS E CINQUENTA MIL QUOTAS) NO VALOR DE R\$ 1,00 (UM REAL) CADA UMA, TOTALMENTE INTEGRALIZADO EM MOEDA CORRENTE DO PAÍS, DISTRIBUÍDO DA SEGUINTE FORMA:

SÓCIOS	QUOTAS	%	VALOR
LEANDRO DA SILVA OLIVEIRA	450.000	100	450.000,00
TOTAL	450.000	100	450.000,00

CLÁUSULA QUARTA: A SOCIEDADE INICIOU SUAS ATIVIDADES A PARTIR DE 14/05/2019 E SEU PRAZO DE DURAÇÃO É INDETERMINADO.

CLÁUSULA QUINTA: A RESPONSABILIDADE DO SÓCIO É RESTRITA AO VALOR DE SUAS QUOTAS, MAS RESPONDE SOLIDARIAMENTE PELA INTEGRALIZAÇÃO DO CAPITAL SOCIAL.

CLÁUSULA SEXTA: AS QUOTAS SÃO INDIVISÍVEIS E NÃO PODERÃO SER CEDIDAS OU TRANSFERIDAS A TERCEIROS SEM O CONSENTIMENTO DO OUTRO SÓCIO, A QUEM FICA ASSEGURADO, EM IGUALDADE DE CONDIÇÕES E PREÇO, DIREITO DE PREFERENCIA PARA A SUA AQUISIÇÃO SE POSTAS À VENDA, FORMALIZANDO, SE REALIZADA A CESSÃO DELAS, A ALTERAÇÃO PERTINENTE;

CLÁUSULA SETIMA: A ADMINISTRAÇÃO DA SOCIEDADE CABERÁ AO SÓCIO: LEANDRO DA SILVA OLIVEIRA JÁ QUALIFICADO, COM OS PODERES E ATRIBUIÇÕES DE ADMINISTRAR OS NEGÓCIOS DA EMPRESA, AUTORIZADO O USO DO NOME EMPRESARIAL, VEDADO, NO ENTANTO, EM ATIVIDADES ESTRANHAS AO INTERESSE SOCIAL OU ASSUMIR OBRIGAÇÕES SEJA EM FAVOR DE QUALQUER DOS QUOTISTAS OU DE TERCEIROS, BEM COMO ONERAR OU ALIENAR BENS IMÓVEIS DA SOCIEDADE, SEM AUTORIZAÇÃO DO OUTRO SÓCIO;

CLÁUSULA OITAVA: AO TÉRMINO DE CADA EXERCÍCIO SOCIAL, EM 31 DE DEZEMBRO, O SÓCIO ADMINISTRADOR LEANDRO DA SILVA OLIVEIRA PROCEDERÁ AO LEVANTAMENTO DO BALANÇO PATRIMONIAL, DE RESULTADO ECONÓMICO E, APURADOS OS RESULTADOS DO EXERCÍCIO, APÓS AS DEDUÇÕES PREVISTAS EM LEI E FORMAÇÃO DAS RESERVAS QUE FOREM CONSIDERADAS NECESSÁRIAS, OS LUCROS E PREJUÍZOS SERÃO DISTRIBUÍDOS E SUPORTADOS PELOS SÓCIOS, PROPORCIONALMENTE AS QUOTAS DO CAPITAL SOCIAL QUE DETIVEREM.

CLÁUSULA NONA: FALECENDO OU INTERDITADO QUALQUER SÓCIO, A SOCIEDADE CONTINUARÁ SUAS ATIVIDADES COM OS HERDEIROS, SUCESSORES E O INCAPAZ. NÃO SENDO POSSÍVEL OU INEXISTINDO INTERESSE DESTES OU DO SÓCIO REMANESCENTE, O VALOR DE SEUS HAVERES SERÁ APURADO E LIQUIDADO COM BASE NA SITUAÇÃO PATRIMONIAL DA SOCIEDADE, À DATA DA RESOLUÇÃO, VERIFICADA EM BALANÇO ESPECIAL LEVANTADO.

CLÁUSULA DECIMA: O SÓCIO ADMINISTRADOR LEANDRO DA SILVA OLIVEIRA DECLARA, SOB AS PENAS DA LEI, DE QUE NÃO ESTA IMPEDIDA DE EXERCER A ADMINISTRAÇÃO DA SOCIEDADE, POR LEI ESPECIAL, OU EM VIRTUDE DE CONDENAÇÃO CRIMINAL, OU POR SE ENCONTRAR SOB OS EFEITOS DELA, A PENA QUE VEDE, AINDA QUE TEMPORARIAMENTE, O ACESSO A CARGOS PÚBLICOS OU POR CRIME FALIMENTAR, DE PREVARICAÇÃO, PEITA OU SUBORNO, CONCUSSÃO, PECULATO, OU CONTRA A ECONOMIA POPULAR, CONTRA O SISTEMA FINANCEIRO NACIONAL, CONTRA NORMAS DE DEFESA DA CONCORRÊNCIA, CONTRA AS RELAÇÕES DE CONSUMO, FÉ PÚBLICA, OU A PROPRIEDADE.

CLÁUSULA DECIMA PRIMEIRA: FICA ELEITO O FORO DE SÃO LUIS/MA PARA DIRRIMIR QUALQUER DÚVIDA ORIUNDA DO PRESENTE CONTRATO.

E POR ESTAREM ASSIM JUSTOS E CONTRATADOS ASSINA O PRESENTE INSTRUMENTO.

SÃO LUIS – MA, 29 DE DEZEMBRO DE 2022.

LEANDRO DA SILVA OLIVEIRA

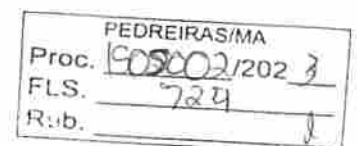



Proc.	1509002/2023
FLS.	725
Rub.	

ASSINATURA ELETRÔNICA

Certificamos que o ato da empresa COMERCIAL GOA LTDA consta assinado digitalmente por:

IDENTIFICAÇÃO DO(S) ASSINANTE(S)	
CPF/CNPJ	Nome
62866234340	LEANDRO DA SILVA OLIVEIRA

JUCEMA

CERTIFICO O REGISTRO EM 30/12/2022 07:26 SOB Nº 20221509410.
PROTOCOLO: 221509410 DE 29/12/2022.
CÓDIGO DE VERIFICAÇÃO: 12216543319. CNPJ DA SEDE: 33614584000144.
NIRE: 21600166560. COM EFEITOS DO REGISTRO EM: 09/12/2022.
COMERCIAL GOA LTDA

CARLOS ANDRÉ DE MORAES PEREIRA
SECRETÁRIO-GERAL
www.empresafacil.ma.gov.br

ALTERAÇÃO Nº 03 DA EMPRESA INDIVIDUAL DE RESPONSABILIDADE LIMITADA - EIRELI
COMERCIAL GOA EIRELI

LEANDRO DA SILVA OLIVEIRA, BRASILEIRO, NATURAL DE SÃO LUIS, ESTADO DO MARANHÃO, SOLEIRO, NASCIDO NO DIA 22/05/1991, EMPRESÁRIO, CPF Nº 628.662.343-40, RG Nº 0586485220160 SESP/ MA, DOMICILIADO E RESIDENTE À RUA NOVA, Nº 01, BAIRRO RIO GRANDE, SÃO LUIS, MA, CEP: 65091-772; NA CONDIÇÃO DE TITULAR DA EMPRESA INDIVIDUAL DE RESPONSABILIDADE LIMITADA "COMERCIAL GOA EIRELI" COM SEDE E DOMICILIO A RUA 03 - PQ TOPAZIO Nº 16 - LETRA C, BAIRRO BELA VISTA - SÃO LUIS - MARANHÃO - CEP: 65073-200, INSCRITA NA JUNTA COMERCIAL DO ESTADO DO MARANHÃO SOB Nº 21600166560, INSCRITA NO CNPJ SOB Nº 33.614.584/0001-44, RESOLVE ASSIM ALTERAR, O ATO CONSTITUTIVO DA EMPRESA, CONFORME AS CLAUSULAS E DISPOSIÇÕES A SEGUIR:

CLÁUSULA 1ª : ALTERA-SE O OBJETO SOCIAL PARA: COMERCIO VAREJISTA DE PRODUTOS ALIMENTICIOS EM GERAL OU ESPECIALIZADO EM PRODUTOS ALIMENTICIOS NAO ESPECIFICADOS ANTERIORMENTE; COMERCIO VAREJISTA DE MADEIRA E ARTEFATOS; COMERCIO VAREJISTA DE MATERIAIS DE CONSTRUCAO NAO ESPECIFICADOS ANTERIORMENTE; COMERCIO VAREJISTA ESPECIALIZADO DE EQUIPAMENTOS DE TELEFONIA E COMUNICACAO; COMERCIO VAREJISTA DE PLANTAS E FLORES NATURAIS; COMERCIO VAREJISTA DE MERCADORIAS EM GERAL, COM PREDOMINANCIA DE PRODUTOS ALIMENTICIOS MINIMERCADOS, MERCEARIAS E ARMAZENS; COMERCIO VAREJISTA DE OUTROS ARTIGOS DE USO PESSOAL E DOMESTICO NAO ESPECIFICADOS ANTERIORMENTE; COMERCIO VAREJISTA DE LUBRIFICANTES; COMERCIO ATACADISTA DE DEFENSIVOS AGRICOLAS, ADUBOS, FERTILIZANTES E CORRETIVOS DO SOLO; COMERCIO VAREJISTA DE TECIDOS; OUTRAS ATIVIDADES ESPORTIVAS NAO ESPECIFICADAS ANTERIORMENTE; COMERCIO ATACADISTA DE PRODUTOS ALIMENTICIOS EM GERAL; SERVICOS DE ALIMENTACAO PARA EVENTOS E RECEPCOES BUFE; LANCHONETES, CASAS DE CHA, DE SUCOS E SIMILARES; COMERCIO ATACADISTA DE ALIMENTOS PARA ANIMAIS; COMERCIO ATACADISTA ESPECIALIZADO EM OUTROS PRODUTOS ALIMENTICIOS NAO ESPECIFICADOS ANTERIORMENTE; COMERCIO ATACADISTA DE ARTIGOS DE CAMA, MESA E BANHO; COMERCIO ATACADISTA DE ROUPAS E ACESSORIOS PARA USO PROFISSIONAL E DE SEGURANCA DO TRABALHO; COMERCIO ATACADISTA DE CALCADOS; COMERCIO ATACADISTA DE LIVROS, JORNAIS E OUTRAS PUBLICACOES; COMERCIO ATACADISTA DE EQUIPAMENTOS ELETRICOS DE USO PESSOAL E DOMESTICO; COMERCIO ATACADISTA DE APARELHOS ELETRONICOS DE USO PESSOAL E DOMESTICO; COMERCIO ATACADISTA DE MOVEIS E ARTIGOS DE COLCHOARIA; COMERCIO ATACADISTA DE PRODUTOS DE HIGIENE, LIMPEZA E CONSERVACAO DOMICILIAR; COMERCIO ATACADISTA DE EQUIPAMENTOS DE INFORMATICA; COMERCIO ATACADISTA DE SUPRIMENTOS PARA INFORMATICA; COMERCIO ATACADISTA DE COMPONENTES ELETRONICOS E EQUIPAMENTOS DE TELEFONIA E COMUNICACAO; COMERCIO ATACADISTA DE MAQUINAS, EQUIPAMENTOS PARA TERRAPLENAGEM, MINERACAO E CONSTRUCAO; PARTES E PECAS; COMERCIO ATACADISTA DE MAQUINAS E EQUIPAMENTOS PARA USO INDUSTRIAL; PARTES E PECAS; COMERCIO ATACADISTA DE OUTRAS MAQUINAS E EQUIPAMENTOS NAO ESPECIFICADOS ANTERIORMENTE; PARTES E PECAS; COMERCIO ATACADISTA DE FERRAGENS E FERRAMENTAS; COMERCIO ATACADISTA DE MATERIAL ELETRICO; COMERCIO ATACADISTA DE MATERIAIS DE CONSTRUCAO EM GERAL; COMERCIO ATACADISTA DE MERCADORIAS EM GERAL, COM PREDOMINANCIA DE PRODUTOS ALIMENTICIOS; FABRICACAO DE EQUIPAMENTOS TRANSMISSORES DE COMUNICACAO, PECAS E ACESSORIOS; FABRICACAO DE EQUIPAMENTOS E ACESSORIOS PARA SEGURANCA PESSOAL E PROFISSIONAL; SERVICOS DE MANUTENCAO E REPARACAO MECANICA DE VEICULOS AUTOMOTORES; COMERCIO POR ATACADO DE PECAS E ACESSORIOS NOVOS PARA VEICULOS AUTOMOTORES; COMERCIO POR ATACADO DE PECAS E ACESSORIOS PARA MOTOCICLETAS E MOTONETAS; COMERCIO A VAREJO DE PECAS E ACESSORIOS NOVOS PARA MOTOCICLETAS E MOTONETAS; REPRESENTANTES COMERCIAIS E AGENTES DO COMERCIO DE MOTOCICLETAS E MOTONETAS, PECAS E ACESSORIOS; COMERCIO ATACADISTA DE MEDICAMENTOS E DROGAS DE USO HUMANO; COMERCIO ATACADISTA DE PRODUTOS ODONTOLOGICOS; COMERCIO VAREJISTA ESPECIALIZADO DE PECAS E ACESSORIOS PARA APARELHOS ELETROELETRONICOS PARA USO DOMESTICO, EXCETO INFORMATICA E COMUNICACAO; DESENVOLVIMENTO DE PROGRAMAS DE COMPUTADOR SOB ENCOMENDA; REPARACAO E MANUTENCAO DE EQUIPAMENTOS ELETROELETRONICOS DE USO PESSOAL E DOMESTICO; PORTAIS, PROVEDORES DE CONTEUDO E OUTROS SERVICOS DE INFORMACAO NA INTERNET; TREINAMENTO EM DESENVOLVIMENTO PROFISSIONAL E GERENCIAL; ATIVIDADES DE CONSULTORIA EM GESTÃO EMPRESARIAL, EXCETO CONSULTORIA TECNICA ESPECIFICA; OUTRAS ATIVIDADES DE SERVICOS PRESTADOS PRINCIPALMENTE ÀS EMPRESAS NAO ESPECIFICADAS ANTERIORMENTE; SERVICOS DE ACABAMENTOS GRAFICOS, EXCETO ENCADERNACAO E PLASTIFICACAO; SERVICOS DE ENCADERNACAO E PLASTIFICACAO; REPARACAO E MANUTENCAO DE COMPUTADORES E DE EQUIPAMENTOS PERIFERICOS ; SUPORTE TECNICO, MANUTENCAO E OUTROS SERVICOS EM TECNOLOGIA DA INFORMACAO; COMERCIO A VAREJO DE PNEUMATICOS E CAMARAS DE AR; COMERCIO ATACADISTA DE INSTRUMENTOS E MATERIAIS PARA USO MEDICO, CIRURGICO, HOSPITALAR E DE LABORATORIOS; COMERCIO ATACADISTA DE OUTROS EQUIPAMENTOS E ARTIGOS DE USO PESSOAL E DOMESTICO NAO ESPECIFICADOS ANTERIORMENTE; PADARIA E CONFEITARIA COM PREDOMINANCIA DE REVENDA; COMERCIO VAREJISTA DE LATICINIOS E FRIOS; COMERCIO VAREJISTA DE CARNES - ACOUGUES; COMERCIO VAREJISTA DE BEBIDAS; COMERCIO VAREJISTA DE HORTIFRUTIGRANJEIROS; COMERCIO VAREJISTA DE TINTAS E MATERIAIS PARA PINTURA; COMERCIO VAREJISTA DE VIDROS; COMERCIO VAREJISTA DE FERRAGENS E FERRAMENTAS; COMERCIO VAREJISTA DE MATERIAIS HIDRAULICOS; COMERCIO VAREJISTA DE CAL, AREIA, PEDRA BRITADA, TIJOLOS E TELHAS; COMERCIO VAREJISTA DE MATERIAIS DE CONSTRUCAO EM GERAL; COMERCIO VAREJISTA ESPECIALIZADO DE EQUIPAMENTOS E SUPRIMENTOS DE INFORMATICA; COMERCIO VAREJISTA ESPECIALIZADO DE ELETRODOMESTICOS E EQUIPAMENTOS DE AUDIO E VIDEO; COMERCIO VAREJISTA DE MOVEIS; CONFECCAO DE ROUPAS PROFISSIONAIS, EXCETO SOB MEDIDA; COMERCIO VAREJISTA DE ARTIGOS DE COLCHOARIA; COMERCIO VAREJISTA DE ARTIGOS DE ILUMINACAO; COMERCIO VAREJISTA DE ARTIGOS DE ARMARINHO; COMERCIO VAREJISTA DE ARTIGOS DE CAMA, MESA E BANHO; COMERCIO VAREJISTA DE ARTIGOS DE TAPECARIA, CORTINAS E PERSIANAS; COMERCIO VAREJISTA DE ARTIGOS DE PAPELARIA; COMERCIO VAREJISTA DE BRINQUEDOS E ARTIGOS RECREATIVOS; COMERCIO VAREJISTA DE ARTIGOS ESPORTIVOS; COMERCIO VAREJISTA DE MEDICAMENTOS VETERINARIOS; COMERCIO VAREJISTA DE COSMETICOS, PRODUTOS DE PERFUMARIA E DE HIGIENE PESSOAL; COMERCIO VAREJISTA DE ARTIGOS DO VESTUARIO E ACESSORIOS; COMERCIO VAREJISTA DE CALCADOS; CARGA E DESCARGA; COMERCIO VAREJISTA DE ARTIGOS DE VIAGEM; COMERCIO VAREJISTA DE GAS LIQUEFEITO DE PETROLEO ; COMERCIO VAREJISTA DE ANIMAIS VIVOS E DE ARTIGOS E ALIMENTOS PARA ANIMAIS DE ESTIMACAO; COMERCIO VAREJISTA DE PRODUTOS SANEANTES DOMISSANITARIOS; COMERCIO VAREJISTA DE EQUIPAMENTOS PARA ESCRITORIO; COMERCIO VAREJISTA DE ARTIGOS FOTOGRAFICOS E PARA FILMAGEM; INSTALACAO E MANUTENCAO DE SISTEMAS CENTRAIS DE AR CONDICIONADO, DE VENTILACAO E REFRIGERACAO; SERVICOS DE PINTURA DE EDIFICIOS EM GERAL; FORNECIMENTO DE ALIMENTOS PREPARADOS PREPONDERANTEMENTE PARA EMPRESAS; COMERCIO VAREJISTA DE MATERIAL ELETRICO; COMERCIO VAREJISTA DE OUTROS PRODUTOS NAO ESPECIFICADOS ANTERIORMENTE;

PEDREIRAS/MA	
Proc.	1505002/202 2
FLS.	126
Rub.	J

CLAUSULA 2ª: CONTINUAM EM PLENO VIGOR TODAS AS DEMAIS CLAUSULAS DO ATO CONSTITUTIVO PRIMITIVO, NO QUE COM ESTAS NÃO COLIDIREM DIRETA OU INDIRETAMENTE OU DESDE AQUI NÃO REVOGADAS;

CLAUSULA 3ª: FICA ELEITO O FORO DE SÃO LUIS – MARANHÃO PARA O EXERCÍCIO E OCUMPRIMENTO DOS DIREITOS E OBRIGAÇÕES RESULTANTES DESTE CONTRATO;

E ASSIM, POR ESTAR JUSTO E CONTRATADO, ASSINA O PRESENTE INSTRUMENTO.

SÃO LUIS – MA, 22 DE ABRIL DE 2022.

	PEDREIRAS/MA
Proc.	1508002/202 3
FLS.	727
Rub.	

LEANDRO DA SILVA OLIVEIRA



PEDREIRAS/MA	
Proc.	1605002/2023
FLS.	728
Rub.	u

ASSINATURA ELETRÔNICA

Certificamos que o ato da empresa COMERCIAL GOA EIRELI consta assinado digitalmente por:

IDENTIFICAÇÃO DO(S) ASSINANTE(S)	
CPF/CNPJ	Nome
62866234340	LEANDRO DA SILVA OLIVEIRA

CERTIFICO O REGISTRO EM 24/04/2022 12:28 SOB Nº 20220405115.
PROTOCOLO: 220405115 DE 22/04/2022.
CÓDIGO DE VERIFICAÇÃO: 12205050413. CNPJ DA SEDE: 33614584000144.
NIRE: 21600166560. COM EFEITOS DO REGISTRO EM: 22/04/2022.
COMERCIAL GOA EIRELI

JUCEMA

LARISSA ROCHA DA SILVA
SECRETÁRIA-GERAL
www.empresafacil.ma.gov.br

COMERCIAL GOA EIRELI
RUA 03 - PQ TOPAZIO Nº 16 LETRA C

Bairro BELA VISTA
SÃO LUIS-MA
CEP:65073-200
CNPJ: 33.614.584/0001-44
NIRE: 21600166560

PEDREIRAS/MA	
Proc.	1505002/202 3
FLS.	729
Rub.	1

BALANÇO PATRIMONIAL EXERCICIO 2021

ATIVO

CIRCULANTE

Disponível	<u>90.171,88</u>
<i>Caixa</i>	630,60
<i>Banco c/ Movimento</i>	89.541,28
Realizável a curto prazo	<u>702.297,51</u>
<i>Títulos a receber</i>	416.885,26
<i>Almoxarifado</i>	285.412,25

PERMANENTE

Imobilizado	<u>315.842,25</u>
<i>Bens e direitos de uso</i>	315.842,25

TOTAL DO ATIVO **1.108.311,64**

São Luis-MA, 31 de Dezembro de 2021

COMERCIAL GOA EIRELI
LEANDRO DA SILVA OLIVEIRA
CPF: 628.662.343-40
RG: 0586485220160 SSP/MA

JOSE AILTON BARROS PEREIRA
Tec. Contabilidade
CRC-MA: 008142/O-3
CPF: 171.463.723-91

COMERCIAL GOA EIRELI
RUA 03 - PQ TOPAZIO Nº 16 LETRA C

Bairro BELA VISTA
SÃO LUIS-MA
CEP:65073-200
CNPJ: 33.614.584/0001-44
NIRE: 21600166560

PEDREIRAS/MA	
Proc.	905002/202 3
FLS.	730
Rub.	

BALANÇO PATRIMONIAL EXERCÍCIO 2021

PASSIVO

CIRCULANTE

Exigível a Curto Prazo	<u>172.608,32</u>
<i>Fornecedores</i>	148.524,71
<i>Obrigações Trabalhistas/encargos sociais</i>	6.541,28
<i>Impostos e Contribuições a Pagar</i>	17.542,33
Exigível a Longo Prazo	<u>5.562,13</u>
<i>Obrigações com Terceiros</i>	5.562,13

PATRIMÔNIO LÍQUIDO

Capital	<u>450.000,00</u>
<i>Capital Social Integralizado</i>	450.000,00
Lucros/Prejuízos Acumulados	<u>480.141,19</u>
<i>Lucros Acumulados</i>	480.141,19

TOTAL DO PASSIVO **1.108.311,64**

São Luis-MA, 31 de Dezembro de 2021

Reconhecemos a exatidão do presente Balanço Patrimonial, realizado em 31/12/2021, estando de acordo com a documentação enviada a contabilidade, somando tanto no ATIVO como no PASSIVO o valor total de **R\$ 1.108.311,64** (Um milhão, cento e oito mil, trezentos e onze reais e sessenta e quatro centavos)

COMERCIAL GOA EIRELI
LEANDRO DA SILVA OLIVEIRA
CPF: 628.662.343-40
RG: 0586485220160 SSP/MA

JOSE AILTON BARROS PEREIRA
Tec. Contabilidade
CRC-MA: 008142/O-3
CPF: 171.463.723-91

COMERCIAL GOA EIRELI
RUA 03 - PQ TOPAZIO Nº 16 LETRA C

Bairro BELA VISTA
SÃO LUIS-MA
CEP:65073-200
CNPJ: 33.614.584/0001-44
NIRE: 21600166560

PEDREIRAS/MA	
Proc.	509002/202 3
FLS.	731
Rub.	

DEMONSTRAÇÃO DO RESULTADO DO EXERCÍCIO 2021

RECEITA DE VENDAS

Receita de Mercadorias **3.458.421,25**

Receita de Vendas de Mercadorias/Serviços 3.458.421,25

DEDUÇÕES DE VENDAS DE SERVIÇOS

Tributos e Contribuições **-318.542,28**

Tributos e Contribuições s/receita -318.542,28

CUSTOS

Custos das vendas **-2.338.412,28**

Custos Diretos das Mercadorias/serviços -2.338.412,28

LUCRO BRUTO

801.466,69

DESPESAS GERAIS

Despesas Administrativas **-318.471,25**

Despesas Administrativas -318.471,25

Despesas Financeiras **-2.854,25**

Despesas Financeiras -2.854,25

RESULTADO DO EXERCÍCIO

480.141,19

São Luis-MA, 31 de Dezembro de 2021

COMERCIAL GOA EIRELI
LEANDRO DA SILVA OLIVEIRA
CPF: 628.662.343-40
RG: 0586485220160 SSP/MA

JOSE AILTON BARROS PEREIRA
Tec. Contabilidade
CRC-MA: 008142/O-3
CPF: 171.463.723-91

COMERCIAL GOA EIRELI
RUA 03 - PQ TOPAZIO Nº 16 LETRA C

Bairro BELA VISTA
SÃO LUIS-MA
CEP:65073-200
CNPJ: 33.614.584/0001-44
NIRE: 21600166560

PEDREIRAS/MA	
Proc.	1908002/202 3
FLS.	732
Rub.	h

**INDICES CONTABEIS
EXERCICIO 2021**

Liquidez Corrente	Ativo Circulante	792.469,39
	Passivo Circulante	172.608,32
	Varição	4,59
Liquidez Seca	Ativo Circulante - Estoque	507.057,14
	Passivo Circulante	172.608,32
	Varição	2,94
Liquidez Geral	Ativo Circulante + R L P	792.469,39
	Passivo Circulante - E L P	172.608,32
	Varição	4,59
Liquidez Imediata	Disponibilidades	90.171,88
	Passivo Circulante	172.608,32
	Varição	0,52

São Luis-MA, 31 de Dezembro de 2021

COMERCIAL GOA EIRELI
LEANDRO DA SILVA OLIVEIRA
CPF: 628.662.343-40
RG: 0586485220160 SSP/MA

JOSE AILTON BARROS PEREIRA
Tec. Contabilidade
CRC-MA: 008142/O-3
CPF: 171.463.723-91

COMERCIAL GOA EIRELI
RUA 03 - PQ TOPAZIO Nº 16 LETRA C

Bairro BELA VISTA
SÃO LUIS-MA
CEP:65073-200
CNPJ: 33.614.584/0001-44
NIRE: 21600166560

PEDREIRAS/MA
 Proc. 1905002/202_3
 FLS. 733
 Rub. *l*

NOTAS EXPLICATIVAS ÀS DEMONSTRAÇÕES CONTÁBEIS EM 31 DE DEZEMBRO DE 2021

1) CONTEXTO OPERACIONAL

A COMERCIAL GOA EIRELI É UMA EIRELI, COM SEDE E FÓRUM NA CIDADE DE SÃO LUIS/MA, TENDO COMO OBJETO SOCIAL PRINCIPAL: COMERCIO VAREJISTA DE PRODUTOS ALIMENTICIOS EM GERAL OU ESPECIALIZADO EM PRODUTOS ALIMENTICIOS NAO ESPECIFICADOS ANTERIORMENTE, COM INICIO DE ATIVIDADES EM 14/05/2019.

2) APRESENTAÇÃO DAS DEMONSTRAÇÕES CONTÁBEIS

AS DEMONSTRAÇÕES CONTÁBEIS FORAM ELABORADAS EM CONSONÂNCIA COM OS PRINCÍPIOS FUNDAMENTAIS DE CONTABILIDADE E DEMAIS PRÁTICAS EMANADAS DA LEGISLAÇÃO SOCIETÁRIA BRASILEIRA.

3) PRINCIPAIS PRÁTICAS CONTÁBEIS

3.1) APLICAÇÕES FINANCEIRAS

NÃO HÁ REGISTRO DE APLICAÇÃO FINANCEIRA ATÉ A DATA DO BALANÇO;

3.2) DIREITOS E OBRIGAÇÕES

ESTÃO DEMONSTRADOS PELOS VALORES HISTÓRICOS, ACRESCIDOS DAS CORRESPONDENTES VARIAÇÕES MONETÁRIAS E ENCARGOS FINANCEIROS, OBSERVANDO O REGIME DE COMPETÊNCIA;

3.3) IMOBILIZADO

DEMONSTRADO PELO CURTO DE AQUISIÇÃO, DEDUZIDO DA DEPRECIAÇÃO ACUMULADA CALCULADA PELO MÉTODO LINEAR.

3.4) AJUSTE DE AVALIAÇÃO PATRIMONIAL

A EMPRESA NUNCA EFETUOU AJUSTE DE AVALIAÇÃO PATRIMONIAL.

3.5) INVESTIMENTOS EM EMPRESAS COLGADAS E CONTROLADAS

A EMPRESA NÃO PARTICIPA DO CAPITAL SOCIAL DE OUTRAS SOCIEDADES.

3.6) IMPOSTOS FEDERAIS

A EMPRESA ESTÁ NO REGIME DO SIMPLIFICADO DE RECOLHIMENTO DE TRIBUTOS (SIMPLES NACIONAL) E CONTABILIZA OS ENCARGOS TRIBUTÁRIOS PELO REGIME DE COMPETÊNCIA.

4) EMPRÉSTIMOS E FINANCIAMENTOS

A EMPRESA CONTA COM UM PASSIVO, RELACIONADO À EMPRÉSTIMOS E FINANCIAMENTOS, NO VALOR DE R\$ 5.562,13, JUNTO À INSTITUIÇÕES FINANCEIRAS NACIONAIS.

5) RESPONSABILIDADES E CONTINGÊNCIAS

NÃO HÁ PASSIVO CONTINGENTE REGISTRADO CONTABILMENTE, TENDO EM VISTA QUE OS ADMINISTRADORES DA EMPRESA, ESCUDADOS EM OPINIÃO DE SEUS CONSULTORES E ADVOGADOS, NÃO APONTAM CONTINGÊNCIAS DE QUALQUER NATUREZA.

6) CAPITAL SOCIAL

O CAPITAL SOCIAL É DE R\$ 100.000,00, DIVIDIDO EM 100.000 QUOTAS DE R\$ 1,00, TOTALMENTE INTEGRALIZADO, APRESENTANDO A SEGUINTE COMPOSIÇÃO:

SÓCIOS	QUOTAS	%	VALOR
LEANDRO DA SILVA OLIVEIRA	450.000	100	450.000,00
TOTAL	450.000	100	450.000,00

7) PROPRIEDADE PARA INVESTIMENTO

PROPRIEDADE PARA INVESTIMENTO É A PROPRIEDADE (TERRENO OU EDIFICAÇÃO) MANTIDA PELO PROPRIETÁRIO PARA AUFERIR ALUGUEL OU PARA VALORIZAÇÃO DO IMÓVEL.

A EMPRESA NÃO POSSUI IMÓVEIS PAR INVESTIMENTO

8) EVENTOS SUBSEQUENTES

OS ADMINISTRADORES DECLARAM A INEXISTÊNCIA DE FATOS OCORRIDOS SUBSEQUENTEMENTE À DATA DE ENCERRAMENTO DO EXERCÍCIO QUE VENHAM A TER EFEITO RELEVANTE SOBRE A SITUAÇÃO PATRIMONIAL OU FINANCEIRA DA EMPRESA OU QUE POSSAM PROVOCAR EFEITOS SOBRE SEUS RESULTADOS FUTUROS.

SÃO LUIS-MA, 31 DE DEZEMBRO DE 2021

COMERCIAL GOA EIRELI
 LEANDRO DA SILVA OLIVEIRA
 CPF: 628.662.343-40
 RG: 0586485220160 SSP/MA

JOSE AILTON BARROS PEREIRA
 Tec. Contabilidade
 CRC-MA: 008142/O-3
 CPF: 171.463.723-91



PEDREINAS/MA	
Proc.	1509002/2023
FLS.	734
Rub.	2

ASSINATURA ELETRÔNICA

Certificamos que o ato da empresa COMERCIAL GOA EIRELI consta assinado digitalmente por:

IDENTIFICAÇÃO DO(S) ASSINANTE(S)	
CPF/CNPJ	Nome
17146372391	JOSE AILTON BARROS PEREIRA
62866234340	LEANDRO DA SILVA OLIVEIRA

CERTIFICO O REGISTRO EM 07/04/2022 19:38 SOB Nº 20220431213.
PROTOCOLO: 220431213 DE 07/04/2022.
CÓDIGO DE VERIFICAÇÃO: 12204459857. CNPJ DA SEDE: 33614584000144.
NIRE: 21600166560. COM EFEITOS DO REGISTRO EM: 07/04/2022.
COMERCIAL GOA EIRELI

JUCEMA

LARISSA ROCHA DA SILVA
SECRETÁRIA-GERAL
www.empresafacil.ma.gov.br

ALTERAÇÃO DO ATO CONSTITUTIVO E. M. ALVES EIRELI

	PEDREIRAS/MA
Proc.	1508002/202 3
FLS.	735
Rub.	2

Pelo presente instrumento particular de alteração, EDINA MARIA ALVES, brasileira, solteira, empresária, inscrita no RG sob o nº 0284129820040 (SSP/MA) e CPF: 024.440.083-08, residente na 1A Travessa Da Litoranea, 07, São Francisco, São Luís/MA, CEP: 65076-172. E. M. ALVES EIRELI, inscrita no CNPJ sob o nº 33.614.584/0001-44, registrada nesta junta comercial, localizada na RUA 03 - PQ TOPAZIO, nº16, LETRA C, BELA VISTA, São Luís/MA, CEP: 65.073-200.

CLÁUSULA PRIMEIRA - Resolve a titular transferir a titularidade desta Empresa Individual de Responsabilidade Limitada para LEANDRO DA SILVA OLIVEIRA, brasileiro, solteiro, empresário, inscrito no RG sob o nº 0586485220160 (SESP/MA) e no CPF: 628.662.343-40, residente na rua Nova, 01, Rio Grande, São Luís/MA, CEP: 65091-772, que passará a ser o titular da empresa individual de responsabilidade limitada, com sub-rogação de todos os direitos e obrigações pertinentes. Ainda neste ato a titular cede e transfere para o Sr. LEANDRO DA SILVA OLIVEIRA a importância de R\$ 104.500,00 (cento e quatro mil e quinhentos reais), representados por 104.500 (cento e quatro mil e quinhentas) cotas no valor de R\$ 01 real cada, a mesma dando plena, geral e irrevogável quitação para não reclamar em juízo ou fora dele.

CLÁUSULA SEGUNDA - A Empresa Individual de Responsabilidade Individual passará a usar o nome empresarial **COMERCIAL GOA EIRELI**.

CLÁUSULA TERCEIRA - O titular LEANDRO DA SILVA OLIVEIRA declara, sob as penas da lei, de que não está impedido de exercer a administração da EIRELI, por lei especial, ou em virtude de condenação criminal, ou por se encontrar sob os efeitos dela, a pena que vede, ainda que temporariamente, o acesso a cargos públicos; ou por crime falimentar, de prevaricação, peita ou suborno, concussão, peculato, ou contra a economia popular, contra o sistema financeiro nacional, contra normas de defesa da concorrência, contra as relações de consumo, fé pública, ou a propriedade.

CLÁUSULA QUARTA - O titular LEANDRO DA SILVA OLIVEIRA declara, sob as penas da lei, que não participa de nenhuma outra empresa dessa modalidade.

CLÁUSULA QUINTA – A empresa passa a ter as seguintes atividades econômicas e objetivo social:

ATIVIDADE PRINCIPAL:

4729-6/99 - Comércio varejista de produtos alimentícios em geral ou especializado em produtos alimentícios não especificados anteriormente

	PEDREIRAS/MA
Proc.	1505002/202 3
FLS.	736
Req.	~

ATIVIDADE(S) SECUNDÁRIA(S):

4649-4/99 - Comércio atacadista de outros equipamentos e artigos de uso pessoal e doméstico não especificados anteriormente

4712-1/00 - Comércio varejista de mercadorias em geral, com predominância de produtos alimentícios - minimercados, mercearias e armazéns

4721-1/02 - Padaria e confeitaria com predominância de revenda

4721-1/03 - Comércio varejista de laticínios e frios

4721-1/04 - Comércio varejista de doces, balas, bombons e semelhantes

4724-5/00 - Comércio varejista de hortifrutigranjeiros

4761-0/03 - Comércio varejista de artigos de papelaria

CLÁUSULA SEXTA – O capital desta sociedade, ora transformada, no valor de R\$ R\$104.500,00 (cento e quatro mil e quinhentos reais), passa a constituir o capital da EIRELI, e é aumentado para R\$450.000,00 (quatrocentos e cinquenta mil reais), totalmente integralizado.

São Luís/MA, 17 de maio de 2021

EDINA MARIA ALVES

LEANDRO DA SILVA OLIVEIRA



	PEDREIRAS/MA
Proc.	1905002/2023
FLS.	737
Rub.	1

ASSINATURA ELETRÔNICA

Certificamos que o ato da empresa COMERCIAL GOA EIRELI consta assinado digitalmente por:

IDENTIFICAÇÃO DO(S) ASSINANTE(S)	
CPF	Nome
02444008308	EDINA MARIA ALVES
62866234340	LEANDRO DA SILVA OLIVEIRA

CERTIFICO O REGISTRO EM 11/06/2021 12:51 SOB Nº 20210641827.
PROTOCOLO: 210641827 DE 10/06/2021.
CÓDIGO DE VERIFICAÇÃO: 12104117336. CNPJ DA SEDE: 33614584000144.
NIRE: 21600166560. COM EFEITOS DO REGISTRO EM: 11/06/2021.
COMERCIAL GOA EIRELI

JUCEMA

LÍLIAN THERESA RODRIGUES MENDONÇA
SECRETÁRIA-GERAL
www.empresafacil.ma.gov.br

E M ALVES EIRELI

PEDREIRAS/MA
Proc. 1608002/202 3
FLS. 738
Rub. A

EDINA MARIA ALVES, BRASILEIRA, SOLTEIRA NASCIDA EM 28/06/1986, EMPRESÁRIA, RG Nº 028412982004-0 SSP/MA, CPF Nº 024.440.083-08, RESIDENTE E DOMICILIADA NO TRECHO DA LITORANEA, Nº 07, BAIRRO SÃO FRANCISCO, SÃO LUIS – MA, CEP: 65076-170, TITULAR DA EMPRESA INDIVIDUAL: EDINA MARIA ALVES 0244400830, COM SEDE A 1ª TRAVESSA DA LITORANEA Nº 07 – BAIRRO SAO FRANCISCO, SÃO LUIS – MARANHÃO - CEP: 65076-172, INSCRITA NA JUNTA COMERCIAL DO ESTADO DO MARANHÃO SOB Nº 21801632703, INSCRITA NO CNPJ SOB Nº 33.614.584/0001-44, FAZENDO USO DO QUE PERMITE O § 3º, DO ARTIGO 968, DA LEI Nº 10.406/2002, COM A REDAÇÃO ALTERADA PELO ARTIGO 10, DA LEI COMPLEMENTAR Nº 128, DE 19.12.2008, ORA ALTERA E TRANSFORMA SEU REGISTRO DE EMPRESÁRIO EM EMPRESA INDIVIDUAL DE RESPONSABILIDADE LIMITADA - EIRELI, A QUAL SE REGERÁ, DORAVANTE, PELO PRESENTE ATO CONSTITUTIVO:

CLÁUSULA 1ª: ALTERA-SE O NOME EMPRESARIAL PARA: E M ALVES EIRELI;

CLÁUSULA 2ª – ALTERA-SE O ENDEREÇO DA EMPRESA PARA RUA 03 - PQ TOPAZIO, Nº 16 – LETRA C - BAIRRO BELA VISTA, SÃO LUIS – MARANHÃO - CEP: 65073-200;

CLÁUSULA 3ª: ALTERA-SE O OBJETO SOCIAL DA EMPRESA PARA: SERVIÇO DE ORGANIZAÇÃO E VENDA DE VIAGENS, PACOTES TURÍSTICOS E EXCURSÕES - AGENTE DE VIAGENS INDEPENDENTE SERVIÇOS DE GUIA DE TURISMO - GUIA DE TURISMO INDEPENDENTE SERVIÇOS DE ORGANIZAÇÃO DE FEIRAS, CONGRESSOS, EXPOSIÇÕES E FESTAS - PROMOTOR DE EVENTOS, INDEPENDENTE. SERVIÇOS DE PROMOÇÃO DE TURISMO EM ÂMBITO LOCAL - PROMOTOR DE TURISMO LOCAL INDEPENDENTE;

CLÁUSULA 4ª: O ACERVO DO EMPRESÁRIO INDIVIDUAL, NO VALOR DE R\$ 100.000,00 (CEM MIL REAIS), ALTERA-SE POR ESTE ATO PARA R\$ 104.500,00 (CENTO E QUATRO MIL E QUINHENTOS REAIS) E PASSA A CONSTITUIR O CAPITAL DA EMPRESA INDIVIDUAL DE RESPONSABILIDADE LIMITADA – EIRELI;

PARA TANTO, FIRMA EM ATO CONTÍNUO, ATO CONSTITUTIVO DE EMPRESA INDIVIDUAL DE RESPONSABILIDADE LIMITADA - EIRELI.

EDINA MARIA ALVES, BRASILEIRA, SOLTEIRA NASCIDA EM 28/06/1986, EMPRESÁRIA, RG Nº 028412982004-0 SSP/MA, CPF Nº 024.440.083-08, RESIDENTE E DOMICILIADA NO TRECHO DA LITORANEA, Nº 07, BAIRRO SÃO FRANCISCO, SÃO LUIS – MA, CEP: 65076-170, CONSTITUI UMA EMPRESA INDIVIDUAL DE RESPONSABILIDADE LIMITADA, SOB AS SEGUINTE CLÁUSULAS:

CLÁUSULA PRIMEIRA – A EMPRESA GIRARÁ SOB O NOME EMPRESARIAL **E M ALVES EIRELI** E TERA SEDE A RUA 03 - PQ TOPAZIO, Nº 16 – LETRA C - BAIRRO BELA VISTA, SÃO LUIS – MARANHÃO - CEP: 65073-200;

CLÁUSULA SEGUNDA – O OBJETO DA EMPRESA É: SERVIÇO DE ORGANIZAÇÃO E VENDA DE VIAGENS, PACOTES TURÍSTICOS E EXCURSÕES - AGENTE DE VIAGENS INDEPENDENTE SERVIÇOS DE GUIA DE TURISMO - GUIA DE TURISMO INDEPENDENTE SERVIÇOS DE ORGANIZAÇÃO DE FEIRAS, CONGRESSOS, EXPOSIÇÕES E FESTAS - PROMOTOR DE EVENTOS, INDEPENDENTE. SERVIÇOS DE PROMOÇÃO DE TURISMO EM ÂMBITO LOCAL - PROMOTOR DE TURISMO LOCAL INDEPENDENTE

CLÁUSULA TERCEIRA – O PRAZO DE DURAÇÃO DA EMPRESA É INDETERMINADO.

CLÁUSULA QUARTA – O CAPITAL É DE R\$ 104.500,00 (CENTO E QUATRO MIL E QUINHENTOS REAIS), INTEGRALIZADO NESTE ATO EM MOEDA CORRENTE DO PAÍS.

CLÁUSULA QUINTA - O TITULAR DECLARA QUE A EMPRESA SE ENQUADRA COMO EMPRESA DE PEQUENO PORTE - EPP, NOS TERMOS DA LEI COMPLEMENTAR Nº 123, DE 14 DE DEZEMBRO DE 2006, E QUE NÃO SE ENQUADRA EM QUALQUER DAS HIPÓTESES DE EXCLUSÃO RELACIONADAS NO § 4º DO ART. 3º DA MENCIONADA LEI;

PEDREIRAS/MA

1202

CLÁUSULA SEXTA – O EXERCÍCIO SOCIAL COINCIDIRÁ COM O ANO CIVIL. AO TÉRMINO DE CADA EXERCÍCIO, O ADMINISTRADOR PRESTARÁ CONTAS JUSTIFICADAS DE SUA ADMINISTRAÇÃO, PROCEDENDO À ELABORAÇÃO DAS DEMONSTRAÇÕES FINANCEIRAS, CABENDO AO TITULAR, OS LUCROS OU PERDAS APURADOS.

CLÁUSULA SETIMA – DECLARA O TITULAR DESTA EIRELI, PARA OS DEVIDOS FINS E EFEITOS DE DIREITO, QUE O MESMO NÃO PARTICIPA DE NENHUMA OUTRA EMPRESA DESTA NATUREZA JURÍDICA.

CLÁUSULA OITAVA – A EMPRESA SERÁ ADMINISTRADA PELO SEU TITULAR EDINA MARIA ALVES A QUEM CABERÁ DENTRE OUTRAS ATRIBUIÇÕES, A REPRESENTAÇÃO ATIVA E PASSIVA, JUDICIAL E EXTRAJUDICIAL DESTA EIRELI, SENDO A RESPONSABILIDADE DO TITULAR LIMITADA AO CAPITAL INTEGRALIZADO.

CLÁUSULA NONA – O ADMINISTRADOR DECLARA, SOB AS PENAS DA LEI, QUE NÃO ESTÁ IMPEDIDO DE EXERCER A ADMINISTRAÇÃO DA EMPRESA, POR LEI ESPECIAL, OU EM VIRTUDE DE CONDENAÇÃO CRIMINAL, OU POR SE ENCONTRAR SOB OS EFEITOS DELA, A PENA QUE VEDE, AINDA QUE TEMPORARIAMENTE, O ACESSO A CARGOS PÚBLICOS; OU POR CRIME FALIMENTAR, DE PREVARICAÇÃO, PEITA OU SUBORNO, CONCUSSÃO, PECULATO, OU CONTRA A ECONOMIA POPULAR, CONTRA O SISTEMA FINANCEIRO NACIONAL, CONTRA NORMAS DE DEFESA DA CONCORRÊNCIA, CONTRA AS RELAÇÕES DE CONSUMO, FÉ PÚBLICA, OU A PROPRIEDADE. (ART. 1.011, § 1º DO CC).

SAO LUIS- MA, 11 DE OUTUBRO DE 2020

EDINA MARIA ALVES
TITULAR

PEDREIRAS/MA	
Proc.	1505002/202 3
FLS.	739
Rub.	1



PEDREIRAS/MA	
Proc.	1905002/202 3
FLS.	740
Rub.	

ASSINATURA ELETRÔNICA

Certificamos que o ato da empresa E. M. ALVES EIRELI consta assinado digitalmente por:

IDENTIFICAÇÃO DO(S) ASSINANTE(S)	
CPF	Nome
02444008308	EDINA MARIA ALVES

CERTIFICO O REGISTRO EM 27/10/2020 13:37 SOB Nº 21600166560.
PROTOCOLO: 200729330 DE 26/10/2020.
CÓDIGO DE VERIFICAÇÃO: 12005188580. CNPJ DA SEDE: 33614584000144.
NIRE: 21600166560. COM EFEITOS DO REGISTRO EM: 11/10/2020.
E. M. ALVES EIRELI

JUCEMA

LÍLIAN THERESA RODRIGUES MENDONÇA
SECRETÁRIA-GERAL
www.empresafacil.ma.gov.br

PEDREIRAS/MA
 Proc. 1905002/202 3
 FLS. 741
 Rub. 0

CERTIDÃO SIMPLIFICADA

Sistema Nacional de Registro de Empresas Mercantis - SINREM

Certificamos que as informações abaixo constam dos documentos arquivados nesta Junta Comercial e são vigentes na data da sua expedição.

Nome Empresarial: COMERCIAL GOA LTDA			Protocolo: MAC23027(3230)
NIRE : 21600166560 Natureza Jurídica: Sociedade Empresária Limitada			
NIRE (Sede) 21600166560	CNPJ 33.614.584/0001-44	Data de Ato Constitutivo 14/05/2019	Início de Atividade 14/05/2019

Endereço Completo

Rua 03 - PQ TOPAZIO, Nº 16, LETRA C, BELA VISTA - São Luís/MA - CEP 65073-200

Objeto Social

COMERCIO VAREJISTA DE PRODUTOS ALIMENTICIOS EM GERAL OU ESPECIALIZADO EM PRODUTOS ALIMENTICIOS NAO ESPECIFICADOS ANTERIORMENTE COMERCIO VAREJISTA DE MADEIRA E ARTEFATOS COMERCIO VAREJISTA DE MATERIAIS DE CONSTRUCAO NAO ESPECIFICADOS ANTERIORMENTE COMERCIO VAREJISTA ESPECIALIZADO DE EQUIPAMENTOS DE TELEFONIA E COMUNICACAO COMERCIO VAREJISTA DE PLANTAS E FLORES NATURAIS COMERCIO VAREJISTA DE MERCADORIAS EM GERAL, COM PREDOMINANCIA DE PRODUTOS ALIMENTICIOS MINIMERCADOS, MERCEARIAS E ARMAZENS COMERCIO VAREJISTA DE OUTROS ARTIGOS DE USO PESSOAL E DOMESTICO NAO ESPECIFICADOS ANTERIORMENTE COMERCIO VAREJISTA DE LUBRIFICANTES COMERCIO ATACADISTA DE DEFENSIVOS AGRICOLAS, ADUBOS, FERTILIZANTES E CORRETIVOS DO SOLO COMERCIO VAREJISTA DE TECIDOS OUTRAS ATIVIDADES ESPORTIVAS NAO ESPECIFICADAS ANTERIORMENTE COMERCIO ATACADISTA DE PRODUTOS ALIMENTICIOS EM GERAL SERVICOS DE ALIMENTACAO PARA EVENTOS E RECEPCOES BUFE LANCHONETES, CASAS DE CHA, DE SUCOS E SIMILARES COMERCIO ATACADISTA DE ALIMENTOS PARA ANIMAIS COMERCIO ATACADISTA ESPECIALIZADO EM OUTROS PRODUTOS ALIMENTICIOS NAO ESPECIFICADOS ANTERIORMENTE COMERCIO ATACADISTA DE ARTIGOS DE CAMA, MESA E BANHO COMERCIO ATACADISTA DE ROUPAS E ACESSORIOS PARA USO PROFISSIONAL E DE SEGURANCA DO TRABALHO COMERCIO ATACADISTA DE CALCADOS COMERCIO ATACADISTA DE LIVROS, JORNAIS E OUTRAS PUBLICACOES COMERCIO ATACADISTA DE EQUIPAMENTOS ELETRICOS DE USO PESSOAL E DOMESTICO COMERCIO ATACADISTA DE APARELHOS ELETRONICOS DE USO PESSOAL E DOMESTICO COMERCIO ATACADISTA DE MOVEIS E ARTIGOS DE COLCHOARIA COMERCIO ATACADISTA DE PRODUTOS DE HIGIENE, LIMPEZA E CONSERVACAO DOMICILIAR COMERCIO ATACADISTA DE EQUIPAMENTOS DE INFORMÁTICA COMERCIO ATACADISTA DE SUPRIMENTOS PARA INFORMÁTICA COMERCIO ATACADISTA DE COMPONENTES ELETRONICOS E EQUIPAMENTOS DE TELEFONIA E COMUNICACAO COMERCIO ATACADISTA DE MAQUINAS, EQUIPAMENTOS PARA TERRAPLENAGEM, MINERACAO E CONSTRUCAO PARTES E PECAS COMERCIO ATACADISTA DE MAQUINAS E EQUIPAMENTOS PARA USO INDUSTRIAL PARTES E PECAS COMERCIO ATACADISTA DE OUTRAS MAQUINAS E EQUIPAMENTOS NAO ESPECIFICADOS ANTERIORMENTE PARTES E PECAS COMERCIO ATACADISTA DE FERRAGENS E FERRAMENTAS COMERCIO ATACADISTA DE MATERIAL ELETRICO COMERCIO ATACADISTA DE MATERIAIS DE CONSTRUCAO EM GERAL COMERCIO ATACADISTA DE MERCADORIAS EM GERAL, COM PREDOMINANCIA DE PRODUTOS ALIMENTICIOS FABRICACAO DE EQUIPAMENTOS TRANSMISSORES DE COMUNICACAO, PECAS E ACESSORIOS FABRICACAO DE EQUIPAMENTOS E ACESSORIOS PARA SEGURANCA PESSOAL E PROFISSIONAL SERVICOS DE MANUTENCAO E REPARACAO MECANICA DE VEICULOS AUTOMOTORES COMERCIO POR ATACADO DE PECAS E ACESSORIOS NOVOS PARA VEICULOS AUTOMOTORES COMERCIO POR ATACADO DE PECAS E ACESSORIOS PARA MOTOCICLETAS E MOTONETAS COMERCIO A VAREJO DE PECAS E ACESSORIOS NOVOS PARA MOTOCICLETAS E MOTONETAS REPRESENTANTES COMERCIAIS E AGENTES DO COMERCIO DE MOTOCICLETAS E MOTONETAS, PECAS E ACESSORIOS COMERCIO ATACADISTA DE MEDICAMENTOS E DROGAS DE USO HUMANO COMERCIO ATACADISTA DE PRODUTOS ODONTOLÓGICOS COMERCIO VAREJISTA ESPECIALIZADO DE PECAS E ACESSORIOS PARA APARELHOS ELETROELETRONICOS PARA USO DOMESTICO, EXCETO INFORMÁTICA E COMUNICACAO DESENVOLVIMENTO DE PROGRAMAS DE COMPUTADOR SOB ENCOMENDA REPARACAO E MANUTENCAO DE EQUIPAMENTOS ELETROELETRONICOS DE USO PESSOAL E DOMESTICO PORTAIS, PROVEDORES DE CONTEUDO E OUTROS SERVICOS DE INFORMACAO NA INTERNET TREINAMENTO EM DESENVOLVIMENTO PROFISSIONAL E GERENCIAL ATIVIDADES DE CONSULTORIA EM GESTAO EMPRESARIAL, EXCETO CONSULTORIA TECNICA ESPECIFICA OUTRAS ATIVIDADES DE SERVICOS PRESTADOS PRINCIPALMENTE AS EMPRESAS NAO ESPECIFICADAS ANTERIORMENTE SERVICOS DE ACABAMENTOS GRAFICOS, EXCETO ENCADERNACAO E PLASTIFICACAO SERVICOS DE ENCADERNACAO E PLASTIFICACAO REPARACAO E MANUTENCAO DE COMPUTADORES E DE EQUIPAMENTOS PERIFERICOS SUPORTE TECNICO, MANUTENCAO E OUTROS SERVICOS EM TECNOLOGIA DA INFORMACAO COMERCIO A VAREJO DE PNEUMATICOS E CAMARAS DE AR COMERCIO ATACADISTA DE INSTRUMENTOS E MATERIAIS PARA USO MEDICO, CIRURGICO, HOSPITALAR E DE LABORATORIOS COMERCIO ATACADISTA DE OUTROS EQUIPAMENTOS E ARTIGOS DE USO PESSOAL E DOMESTICO NAO ESPECIFICADOS ANTERIORMENTE PADARIA E CONFEITARIA COM PREDOMINANCIA DE REVENDA COMERCIO VAREJISTA DE LATICINIOS E FRIOS COMERCIO VAREJISTA DE CARNES - ACOUGUES COMERCIO VAREJISTA DE BEBIDAS COMERCIO VAREJISTA DE HORTIFRUTIGRANJEIROS COMERCIO VAREJISTA DE TINTAS E MATERIAIS PARA PINTURA COMERCIO VAREJISTA DE VIDROS COMERCIO VAREJISTA DE FERRAGENS E FERRAMENTAS COMERCIO VAREJISTA DE MATERIAIS HIDRAULICOS COMERCIO VAREJISTA DE CAL, AREIA, PEDRA BRITADA, TIJOLOS E TELHAS COMERCIO VAREJISTA DE MATERIAIS DE CONSTRUCAO EM GERAL COMERCIO VAREJISTA ESPECIALIZADO DE EQUIPAMENTOS E SUPRIMENTOS DE INFORMÁTICA COMERCIO VAREJISTA ESPECIALIZADO DE ELETRODOMESTICOS E EQUIPAMENTOS DE AUDIO E VIDEO COMERCIO VAREJISTA DE MOVEIS CONFECACAO DE ROUPAS PROFISSIONAIS, EXCETO SOB MEDIDA COMERCIO VAREJISTA DE ARTIGOS DE COLCHOARIA COMERCIO VAREJISTA DE ARTIGOS DE ILUMINACAO COMERCIO VAREJISTA DE ARTIGOS DE ARMARINHO COMERCIO VAREJISTA DE ARTIGOS DE CAMA, MESA E BANHO COMERCIO VAREJISTA DE ARTIGOS DE TAPECARIA, CORTINAS E PERSIANAS COMERCIO VAREJISTA DE ARTIGOS DE PAPELARIA COMERCIO VAREJISTA DE BRINQUEDOS E ARTIGOS RECREATIVOS COMERCIO VAREJISTA DE ARTIGOS ESPORTIVOS COMERCIO

CERTIDÃO SIMPLIFICADA

Continuação

Sistema Nacional de Registro de Empresas Mercantis - SINREM

Certificamos que as informações abaixo constam dos documentos arquivados nesta Junta Comercial e são vigentes na data da sua expedição.

Nome Empresarial: COMERCIAL GOA LTDA NIRE : 21600166560 Natureza Jurídica: Sociedade Empresária Limitada		Protocolo: MAC2302703230			
VAREJISTA DE MEDICAMENTOS VETERINARIOS COMERCIO VAREJISTA DE COSMETICOS, PRODUTOS DE PERFUMARIA E DE HIGIENE PESSOAL COMERCIO VAREJISTA DE ARTIGOS DO VESTUARIO E ACESSORIOS COMERCIO VAREJISTA DE CALCADOS CARGA E DESCARGA COMERCIO VAREJISTA DE ARTIGOS DE VIAGEM COMERCIO VAREJISTA DE GAS LIQUEFEITO DE PETROLEO GLP COMERCIO VAREJISTA DE ANIMAIS VIVOS E DE ARTIGOS E ALIMENTOS PARA ANIMAIS DE ESTIMACAO COMERCIO VAREJISTA DE PRODUTOS SANEANTES DOMISSANITARIOS COMERCIO VAREJISTA DE EQUIPAMENTOS PARA ESCRITORIO COMERCIO VAREJISTA DE ARTIGOS FOTOGRAFICOS E PARA FILMAGEM INSTALACAO E MANUTENCAO DE SISTEMAS CENTRAIS DE AR CONDICIONADO, DE VENTILACAO E REFRIGERACAO SERVICOS DE PINTURA DE EDIFICIOS EM GERAL FORNECIMENTO DE ALIMENTOS PREPARADOS PREPONDERANTEMENTE PARA EMPRESAS COMERCIO VAREJISTA DE MATERIAL ELETRICO COMERCIO VAREJISTA DE OUTROS PRODUTOS NAO ESPECIFICADOS ANTERIORMENTE					
Capital Social R\$ 450.000,00 (quatrocentos e cinquenta mil reais) Capital Integralizado R\$ 450.000,00 (quatrocentos e cinquenta mil reais)		Porte EPP (Empresa de Pequeno Porte)	Prazo de Duração Indeterminado		
Dados do Sócio					
Nome LEANDRO DA SILVA OLIVEIRA	CPF/CNPJ 628.662.343-40	Participação no capital R\$ 450.000,00	Espécie de sócio Sócio	Administrador S	Término do mandato Indeterminado
Dados do Administrador					
Nome LEANDRO DA SILVA OLIVEIRA	CPF 628.662.343-40	Término do mandato Indeterminado			
Último Arquivamento			Situação		
Data 03/04/2023	Número 20230449077	Ato/eventos 223 / 223 - BALANCO	ATIVA Status SEM STATUS		

Esta certidão foi emitida automaticamente em 16/05/2023, às 16:05:24 (horário de Brasília).
 Se impressa, verificar sua autenticidade no <https://www.empresafacil.ma.gov.br>, com o código **NRL1TSLU**.



MAC2302703230

CARLOS ANDRÉ DE MORAES PEREIRA
 Secretário(a) Geral

PEDREIRAS/MA	
Proc.	505002/202 3
FLS.	743
Rub.	

CERTIDÃO ESPECÍFICA

Sistema Nacional de Registro de Empresas Mercantis - SINREM

Certificamos que as informações abaixo constam dos documentos arquivados nesta Junta Comercial e são vigentes na data da sua expedição.

Certificamos que COMERCIAL GOA LTDA encontra-se registrada nesta Junta Comercial, como segue:		Protocolo: MAC2302703272	
NIRE 21600166560 CNPJ 33.614.584/0001-44		Situação ATIVA Status SEM STATUS	
Endereço Completo 03 - PQ TOPAZIO, Nº 16, LETRA C, BELA VISTA - São Luís/MA - CEP 65073-200			
Arquivamentos Posteriores			
Ato	Número	Data	Descrição
223 002	20230449077 20221509410	03/04/2023 30/12/2022	BALANCO CONSOLIDAÇÃO DE CONTRATO/ESTATUTO
904 002	T2160016656 20220405115	09/12/2022 24/04/2022	TRANSFORMAÇÃO ALTERAÇÃO DE DADOS (EXCETO NOME EMPRESARIAL)
223 002	20220431213 20210641827	07/04/2022 11/06/2021	BALANCO ALTERAÇÃO DE DADOS E DE NOME EMPRESARIAL
002	20200729330	27/10/2020	REENQUADRAMENTO DE MICROEMPRESA COMO EMPRESA DE PEQUENO PORTE
002	21600166560	27/10/2020	TRANSFORMAÇÃO
002	21600166560	27/10/2020	ALTERAÇÃO DE DADOS E DE NOME EMPRESARIAL
315 002	MX00241583 ME38852793	01/03/2020 29/05/2019	ENQUADRAMENTO DE MICROEMPRESA ALTERAÇÃO DE DADOS (EXCETO NOME EMPRESARIAL)
002	ME38801082	28/05/2019	ALTERAÇÃO DE DADOS (EXCETO NOME EMPRESARIAL)
002	ME38312695	20/05/2019	ALTERAÇÃO DE DADOS (EXCETO NOME EMPRESARIAL)
002	ME38248994	17/05/2019	ALTERAÇÃO DE DADOS (EXCETO NOME EMPRESARIAL)
002	ME38238292	16/05/2019	ALTERAÇÃO DE DADOS (EXCETO NOME EMPRESARIAL)
002	ME38236724	16/05/2019	ALTERAÇÃO DE DADOS (EXCETO NOME EMPRESARIAL)
080 080	21801632703 21801632703	14/05/2019 14/05/2019	ENQUADRAMENTO DE MICROEMPRESA INSCRIÇÃO DE MICROEMPREENDEDOR INDIVIDUAL

Esta certidão foi emitida automaticamente em 16/05/2023, às 16:07:15 (horário de Brasília).
Se impressa, verificar sua autenticidade no <https://www.empresafacil.ma.gov.br>, com o código QG6XHUQ.



MAC2302703272

CARLOS ANDRÉ DE MORAES PEREIRA
Secretário(a) Geral



REPÚBLICA FEDERATIVA DO BRASIL
CADASTRO NACIONAL DA PESSOA JURÍDICA

NÚMERO DE INSCRIÇÃO 33.614.584/0001-44 MATRIZ	COMPROVANTE DE INSCRIÇÃO E DE SITUAÇÃO CADASTRAL	DATA DE ABERTURA 14/05/2019
NOME EMPRESARIAL COMERCIAL GOA LTDA		
TÍTULO DO ESTABELECIMENTO (NOME DE FANTASIA) GOA DISTRIBUIDORA		PORTE EPP
CÓDIGO E DESCRIÇÃO DA ATIVIDADE ECONÔMICA PRINCIPAL 47.29-6-99 - Comércio varejista de produtos alimentícios em geral ou especializado em produtos alimentícios não especificados anteriormente		
CÓDIGO E DESCRIÇÃO DAS ATIVIDADES ECONÔMICAS SECUNDÁRIAS 13.40-5-99 - Outros serviços de acabamento em fios, tecidos, artefatos têxteis e peças do vestuário 14.13-4-01 - Confeção de roupas profissionais, exceto sob medida 14.13-4-02 - Confeção, sob medida, de roupas profissionais 18.13-0-01 - Impressão de material para uso publicitário 26.21-3-00 - Fabricação de equipamentos de informática 26.31-1-00 - Fabricação de equipamentos transmissores de comunicação, peças e acessórios 32.92-2-02 - Fabricação de equipamentos e acessórios para segurança pessoal e profissional 38.11-4-00 - Coleta de resíduos não-perigosos 43.22-3-02 - Instalação e manutenção de sistemas centrais de ar condicionado, de ventilação e refrigeração 43.30-4-01 - Impermeabilização em obras de engenharia civil 43.30-4-04 - Serviços de pintura de edifícios em geral 45.11-1-03 - Comércio por atacado de automóveis, camionetas e utilitários novos e usados 45.20-0-01 - Serviços de manutenção e reparação mecânica de veículos automotores 45.30-7-01 - Comércio por atacado de peças e acessórios novos para veículos automotores 45.30-7-03 - Comércio a varejo de peças e acessórios novos para veículos automotores 45.30-7-05 - Comércio a varejo de pneumáticos e câmaras-de-ar 45.41-2-02 - Comércio por atacado de peças e acessórios para motocicletas e motonetas 45.41-2-06 - Comércio a varejo de peças e acessórios novos para motocicletas e motonetas 45.42-1-01 - Representantes comerciais e agentes do comércio de motocicletas e motonetas, peças e acessórios 46.23-1-09 - Comércio atacadista de alimentos para animais		
CÓDIGO E DESCRIÇÃO DA NATUREZA JURÍDICA 206-2 - Sociedade Empresária Limitada		
LOGRADOURO R RUA 03 - PQ TOPAZIO	NÚMERO 16	COMPLEMENTO LETRA C
CEP 65.073-200	BAIRRO/DISTRITO BELA VISTA	MUNICÍPIO SAO LUIS
ENDEREÇO ELETRÔNICO AILTONPEREIRA@GMAIL.COM		TELEFONE (98) 3246-7962/ (98) 8823-8901
ENTE FEDERATIVO RESPONSÁVEL (EFR) *****		
SITUAÇÃO CADASTRAL ATIVA	DATA DA SITUAÇÃO CADASTRAL 14/05/2019	
MOTIVO DE SITUAÇÃO CADASTRAL		
SITUAÇÃO ESPECIAL *****	DATA DA SITUAÇÃO ESPECIAL *****	

Aprovado pela Instrução Normativa RFB nº 1.863, de 27 de dezembro de 2018.

Emitido no dia 23/05/2023 às 14:37:46 (data e hora de Brasília).

Página: 1/5



REPÚBLICA FEDERATIVA DO BRASIL

CADASTRO NACIONAL DA PESSOA JURÍDICA

NÚMERO DE INSCRIÇÃO 33.614.584/0001-44 MATRIZ	COMPROVANTE DE INSCRIÇÃO E DE SITUAÇÃO CADASTRAL	DATA DE ABERTURA 14/05/2019
NOME EMPRESARIAL COMERCIAL GOA LTDA		
CÓDIGO E DESCRIÇÃO DAS ATIVIDADES ECONÔMICAS SECUNDÁRIAS 46.37-1-99 - Comércio atacadista especializado em outros produtos alimentícios não especificados anteriormente 46.39-7-01 - Comércio atacadista de produtos alimentícios em geral 46.41-9-01 - Comércio atacadista de tecidos 46.41-9-02 - Comércio atacadista de artigos de cama, mesa e banho 46.42-7-02 - Comércio atacadista de roupas e acessórios para uso profissional e de segurança do trabalho 46.43-5-01 - Comércio atacadista de calçados 46.44-3-01 - Comércio atacadista de medicamentos e drogas de uso humano 46.45-1-01 - Comércio atacadista de instrumentos e materiais para uso médico, cirúrgico, hospitalar e de laboratórios 46.49-4-99 - Comércio atacadista de outros equipamentos e artigos de uso pessoal e doméstico não especificados anteriormente 46.64-8-00 - Comércio atacadista de máquinas, aparelhos e equipamentos para uso odonto-médico-hospitalar; partes e peças 46.83-4-00 - Comércio atacadista de defensivos agrícolas, adubos, fertilizantes e corretivos do solo 47.12-1-00 - Comércio varejista de mercadorias em geral, com predominância de produtos alimentícios - minimercados, mercearias e armazéns 47.21-1-02 - Padaria e confeitaria com predominância de revenda 47.21-1-03 - Comércio varejista de laticínios e frios 47.22-9-01 - Comércio varejista de carnes - açougues 47.23-7-00 - Comércio varejista de bebidas 47.32-6-00 - Comércio varejista de lubrificantes 47.41-5-00 - Comércio varejista de tintas e materiais para pintura 47.43-1-00 - Comércio varejista de vidros 47.44-0-01 - Comércio varejista de ferragens e ferramentas		
CÓDIGO E DESCRIÇÃO DA NATUREZA JURÍDICA 206-2 - Sociedade Empresária Limitada		
LOGRADOURO R RUA 03 - PQ TOPAZIO	NÚMERO 16	COMPLEMENTO LETRA C
CEP 65.073-200	BAIRRO/DISTRITO BELA VISTA	MUNICÍPIO SAO LUIS
UF MA	ENDEREÇO ELETRÔNICO AILTONPEREIRA@GMAIL.COM	
TELEFONE (98) 3246-7962/ (98) 8823-8901		
ENTE FEDERATIVO RESPONSÁVEL (EFR) *****		
SITUAÇÃO CADASTRAL ATIVA	DATA DA SITUAÇÃO CADASTRAL 14/05/2019	
MOTIVO DE SITUAÇÃO CADASTRAL		
SITUAÇÃO ESPECIAL *****	DATA DA SITUAÇÃO ESPECIAL *****	

Aprovado pela Instrução Normativa RFB nº 1.863, de 27 de dezembro de 2018.

Emitido no dia 23/05/2023 às 14:37:46 (data e hora de Brasília).

Página: 2/5



REPÚBLICA FEDERATIVA DO BRASIL

CADASTRO NACIONAL DA PESSOA JURÍDICA

PEDREIRAS/MA	
Proc.	1505/02/2023
FLS.	946
Rub.	

NÚMERO DE INSCRIÇÃO 33.614.584/0001-44 MATRIZ	COMPROVANTE DE INSCRIÇÃO E DE SITUAÇÃO CADASTRAL	DATA DE ABERTURA 14/05/2019
--	---	---------------------------------------

NOME EMPRESARIAL COMERCIAL GOA LTDA

<p>CÓDIGO E DESCRIÇÃO DAS ATIVIDADES ECONÔMICAS SECUNDÁRIAS</p> <p>47.44-0-02 - Comércio varejista de madeira e artefatos</p> <p>47.44-0-03 - Comércio varejista de materiais hidráulicos</p> <p>47.44-0-04 - Comércio varejista de cal, areia, pedra britada, tijolos e telhas</p> <p>47.44-0-99 - Comércio varejista de materiais de construção em geral</p> <p>47.51-2-01 - Comércio varejista especializado de equipamentos e suprimentos de informática</p> <p>47.52-1-00 - Comércio varejista especializado de equipamentos de telefonia e comunicação</p> <p>47.53-9-00 - Comércio varejista especializado de eletrodomésticos e equipamentos de áudio e vídeo</p> <p>47.54-7-01 - Comércio varejista de móveis</p> <p>47.54-7-02 - Comércio varejista de artigos de colchoaria</p> <p>47.54-7-03 - Comércio varejista de artigos de iluminação</p> <p>47.55-5-01 - Comércio varejista de tecidos</p> <p>47.55-5-02 - Comercio varejista de artigos de armarinho</p> <p>47.55-5-03 - Comercio varejista de artigos de cama, mesa e banho</p> <p>47.56-3-00 - Comércio varejista especializado de instrumentos musicais e acessórios</p> <p>47.59-8-01 - Comércio varejista de artigos de tapeçaria, cortinas e persianas</p> <p>47.59-8-99 - Comércio varejista de outros artigos de uso pessoal e doméstico não especificados anteriormente</p> <p>47.61-0-01 - Comércio varejista de livros</p> <p>47.61-0-03 - Comércio varejista de artigos de papelaria</p> <p>47.62-8-00 - Comércio varejista de discos, CDs, DVDs e fitas</p> <p>47.63-6-01 - Comércio varejista de brinquedos e artigos recreativos</p>
--

CÓDIGO E DESCRIÇÃO DA NATUREZA JURÍDICA 206-2 - Sociedade Empresária Limitada

LOGRADOURO R RUA 03 - PQ TOPAZIO	NÚMERO 16	COMPLEMENTO LETRA C
--	---------------------	-------------------------------

CEP 65.073-200	BAIRRO/DISTRITO BELA VISTA	MUNICÍPIO SAO LUIS	UF MA
--------------------------	--------------------------------------	------------------------------	-----------------

ENDEREÇO ELETRÔNICO AILTONBPEREIRA@GMAIL.COM	TELEFONE (98) 3246-7962/ (98) 8823-8901
--	---

ENTE FEDERATIVO RESPONSÁVEL (EFR) *****
--

SITUAÇÃO CADASTRAL ATIVA	DATA DA SITUAÇÃO CADASTRAL 14/05/2019
------------------------------------	---

MOTIVO DE SITUAÇÃO CADASTRAL

SITUAÇÃO ESPECIAL *****	DATA DA SITUAÇÃO ESPECIAL *****
----------------------------	------------------------------------

Aprovado pela Instrução Normativa RFB nº 1.863, de 27 de dezembro de 2018.

Emitido no dia 23/05/2023 às 14:37:46 (data e hora de Brasília).

Página: 3/5



REPÚBLICA FEDERATIVA DO BRASIL

CADASTRO NACIONAL DA PESSOA JURÍDICA

Proc.	PEDREIRAS/MA 1905002/202 3
FLS.	747
Rub.	

NÚMERO DE INSCRIÇÃO 33.614.584/0001-44 MATRIZ	COMPROVANTE DE INSCRIÇÃO E DE SITUAÇÃO CADASTRAL	DATA DE ABERTURA 14/05/2019
---	---	--------------------------------

NOME EMPRESARIAL COMERCIAL GOA LTDA
--

<p>CÓDIGO E DESCRIÇÃO DAS ATIVIDADES ECONÔMICAS SECUNDÁRIAS</p> <p>47.63-6-02 - Comércio varejista de artigos esportivos</p> <p>47.63-6-03 - Comércio varejista de bicicletas e triciclos; peças e acessórios</p> <p>47.63-6-04 - Comércio varejista de artigos de caça, pesca e camping</p> <p>47.71-7-01 - Comércio varejista de produtos farmacêuticos, sem manipulação de fórmulas</p> <p>47.71-7-03 - Comércio varejista de produtos farmacêuticos homeopáticos</p> <p>47.71-7-04 - Comércio varejista de medicamentos veterinários</p> <p>47.72-5-00 - Comércio varejista de cosméticos, produtos de perfumaria e de higiene pessoal</p> <p>47.73-3-00 - Comércio varejista de artigos médicos e ortopédicos</p> <p>47.74-1-00 - Comércio varejista de artigos de óptica</p> <p>47.81-4-00 - Comércio varejista de artigos do vestuário e acessórios</p> <p>47.82-2-02 - Comércio varejista de artigos de viagem</p> <p>47.84-9-00 - Comércio varejista de gás liquefeito de petróleo (GLP)</p> <p>47.89-0-02 - Comércio varejista de plantas e flores naturais</p> <p>47.89-0-04 - Comércio varejista de animais vivos e de artigos e alimentos para animais de estimação</p> <p>47.89-0-05 - Comércio varejista de produtos saneantes domissanitários</p> <p>47.89-0-06 - Comércio varejista de fogos de artifício e artigos pirotécnicos</p> <p>47.89-0-07 - Comércio varejista de equipamentos para escritório</p> <p>47.89-0-08 - Comércio varejista de artigos fotográficos e para filmagem</p> <p>47.89-0-99 - Comércio varejista de outros produtos não especificados anteriormente</p> <p>56.11-2-03 - Lanchonetes, casas de chá, de sucos e similares</p>

<p>CÓDIGO E DESCRIÇÃO DA NATUREZA JURÍDICA</p> <p>206-2 - Sociedade Empresária Limitada</p>

LOGRADOURO R RUA 03 - PQ TOPAZIO	NÚMERO 16	COMPLEMENTO LETRA C
-------------------------------------	--------------	------------------------

CEP 65.073-200	BAIRRO/DISTRITO BELA VISTA	MUNICÍPIO SAO LUIS	UF MA
-------------------	-------------------------------	-----------------------	----------

ENDEREÇO ELETRÔNICO AILTONBPEREIRA@GMAIL.COM	TELEFONE (98) 3246-7962/ (98) 8823-8901
---	--

ENTE FEDERATIVO RESPONSÁVEL (EFR) *****
--

SITUAÇÃO CADASTRAL ATIVA	DATA DA SITUAÇÃO CADASTRAL 14/05/2019
-----------------------------	--

MOTIVO DE SITUAÇÃO CADASTRAL

SITUAÇÃO ESPECIAL *****	DATA DA SITUAÇÃO ESPECIAL *****
----------------------------	------------------------------------

Aprovado pela Instrução Normativa RFB nº 1.863, de 27 de dezembro de 2018.

Emitido no dia 23/05/2023 às 14:37:46 (data e hora de Brasília).

Página: 4/5



REPÚBLICA FEDERATIVA DO BRASIL

CADASTRO NACIONAL DA PESSOA JURÍDICA

PEDREIRAS/MA
 Proc. 1909002/2023
 FLS. 748
 Rub. 2

NUMERO DE INSCRIÇÃO 33.614.584/0001-44 MATRIZ	COMPROVANTE DE INSCRIÇÃO E DE SITUAÇÃO CADASTRAL	DATA DE ABERTURA 14/05/2019
--	---	---------------------------------------

NOME EMPRESARIAL
COMERCIAL GOA LTDA

CÓDIGO E DESCRIÇÃO DAS ATIVIDADES ECONÔMICAS SECUNDÁRIAS
56.20-1-01 - Fornecimento de alimentos preparados preponderantemente para empresas
56.20-1-02 - Serviços de alimentação para eventos e recepções - bufê
62.09-1-00 - Suporte técnico, manutenção e outros serviços em tecnologia da informação
71.12-0-00 - Serviços de engenharia
93.19-1-99 - Outras atividades esportivas não especificadas anteriormente

CÓDIGO E DESCRIÇÃO DA NATUREZA JURÍDICA
206-2 - Sociedade Empresária Limitada

LOGRADOURO R RUA 03 - PQ TOPAZIO	NÚMERO 16	COMPLEMENTO LETRA C
--	---------------------	-------------------------------

CEP 65.073-200	BAIRRO/DISTRITO BELA VISTA	MUNICÍPIO SAO LUIS	UF MA
--------------------------	--------------------------------------	------------------------------	-----------------

ENDEREÇO ELETRÔNICO AILTONPEREIRA@GMAIL.COM	TELEFONE (98) 3246-7962/ (98) 8823-8901
---	---

ENTE FEDERATIVO RESPONSÁVEL (EFR)

SITUAÇÃO CADASTRAL ATIVA	DATA DA SITUAÇÃO CADASTRAL 14/05/2019
------------------------------------	---

MOTIVO DE SITUAÇÃO CADASTRAL

SITUAÇÃO ESPECIAL *****	DATA DA SITUAÇÃO ESPECIAL *****
----------------------------	------------------------------------

Aprovado pela Instrução Normativa RFB nº 1.863, de 27 de dezembro de 2018.

Emitido no dia 23/05/2023 às 14:37:46 (data e hora de Brasília).

Página: 5/5

PEDREIRAS/MA	
Proc.	1905002/202 5
FLS.	749
Rub.	2

Consulta Quadro de Sócios e Administradores - QSA

CNPJ:	33.614.584/0001-44
NOME EMPRESARIAL:	COMERCIAL GOA LTDA
CAPITAL SOCIAL:	R\$450.000,00 (Quatrocentos e cinquenta mil reais)

O Quadro de Sócios e Administradores(QSA) constante da base de dados do Cadastro Nacional da Pessoa Jurídica (CNPJ) é o seguinte:

Nome/Nome Empresarial:	LEANDRO DA SILVA OLIVEIRA
Qualificação:	49-Sócio-Administrador

Para informações relativas à participação no QSA, acessar o e-CAC com certificado digital ou comparecer a uma unidade da RFB.

Emitido no dia 23/05/2023 às 14:38 (data e hora de Brasília).



MINISTÉRIO DA FAZENDA
Secretaria da Receita Federal do Brasil
Procuradoria-Geral da Fazenda Nacional

	PEDREIRAS/MA
Proc.	503002/2023
FLS.	750
Rub.	J

**CERTIDÃO POSITIVA COM EFEITOS DE NEGATIVA DE DÉBITOS RELATIVOS AOS TRIBUTOS
FEDERAIS E À DÍVIDA ATIVA DA UNIÃO**

Nome: **COMERCIAL GOA LTDA**
CNPJ: **33.614.584/0001-44**

Ressalvado o direito de a Fazenda Nacional cobrar e inscrever quaisquer dívidas de responsabilidade do sujeito passivo acima identificado que vierem a ser apuradas, é certificado que:

1. constam débitos administrados pela Secretaria da Receita Federal do Brasil (RFB) com exigibilidade suspensa nos termos do art. 151 da Lei nº 5.172, de 25 de outubro de 1966 - Código Tributário Nacional (CTN), ou objeto de decisão judicial que determina sua desconsideração para fins de certificação da regularidade fiscal, ou ainda não vencidos; e
2. não constam inscrições em Dívida Ativa da União (DAU) na Procuradoria-Geral da Fazenda Nacional (PGFN).

Conforme disposto nos arts. 205 e 206 do CTN, este documento tem os mesmos efeitos da certidão negativa.

Esta certidão é válida para o estabelecimento matriz e suas filiais e, no caso de ente federativo, para todos os órgãos e fundos públicos da administração direta a ele vinculados. Refere-se à situação do sujeito passivo no âmbito da RFB e da PGFN e abrange inclusive as contribuições sociais previstas nas alíneas 'a' a 'd' do parágrafo único do art. 11 da Lei nº 8.212, de 24 de julho de 1991.

A aceitação desta certidão está condicionada à verificação de sua autenticidade na Internet, nos endereços <<http://rfb.gov.br>> ou <<http://www.pgfn.gov.br>>.

Certidão emitida gratuitamente com base na Portaria Conjunta RFB/PGFN nº 1.751, de 2/10/2014. Emitida às 07:50:41 do dia 14/06/2023 <hora e data de Brasília>.

Válida até 11/12/2023.

Código de controle da certidão: **4352.E523.63C8.2803**

Qualquer rasura ou emenda invalidará este documento.

PEDREIRAS/MA	
Proc.	1508002 / 202 3
FLS.	751
Rub.	1



MINISTÉRIO DA FAZENDA
Secretaria da Receita Federal do Brasil
Procuradoria-Geral da Fazenda Nacional

**CERTIDÃO NEGATIVA DE DÉBITOS RELATIVOS AOS TRIBUTOS FEDERAIS E À DÍVIDA
ATIVA DA UNIÃO**

Nome: LEANDRO DA SILVA OLIVEIRA
CPF: 628.662.343-40

Ressalvado o direito de a Fazenda Nacional cobrar e inscrever quaisquer dívidas de responsabilidade do sujeito passivo acima identificado que vierem a ser apuradas, é certificado que não constam pendências em seu nome, relativas a créditos tributários administrados pela Secretaria da Receita Federal do Brasil (RFB) e a inscrições em Dívida Ativa da União (DAU) junto à Procuradoria-Geral da Fazenda Nacional (PGFN).

Esta certidão se refere à situação do sujeito passivo no âmbito da RFB e da PGFN e abrange inclusive as contribuições sociais previstas nas alíneas 'a' a 'd' do parágrafo único do art. 11 da Lei nº 8.212, de 24 de julho de 1991.

A aceitação desta certidão está condicionada à verificação de sua autenticidade na Internet, nos endereços <<http://rfb.gov.br>> ou <<http://www.pgfn.gov.br>>.

Certidão emitida gratuitamente com base na Portaria Conjunta RFB/PGFN nº 1.751, de 2/10/2014.

Emitida às 12:14:22 do dia 22/02/2023 <hora e data de Brasília>.

Válida até 21/08/2023.

Código de controle da certidão: **7CC6.A928.41CA.3C38**

Qualquer rasura ou emenda invalidará este documento.

PEDREIRAS/MA
Proc. 1505002/2023
FLS. 752
Rub. <i>h</i>

Voltar

Imprimir



Certificado de Regularidade do FGTS - CRF

Inscrição: 33.614.584/0001-44

Razão

COMERCIAL GOA EIRELI

Social:

Endereço: RUA 03 L C PQ TOPAZIO / BELA VISTA / SAO LUIS / MA / 65073-200

A Caixa Econômica Federal, no uso da atribuição que lhe confere o Art. 7, da Lei 8.036, de 11 de maio de 1990, certifica que, nesta data, a empresa acima identificada encontra-se em situação regular perante o Fundo de Garantia do Tempo de Serviço - FGTS.

O presente Certificado não servirá de prova contra cobrança de quaisquer débitos referentes a contribuições e/ou encargos devidos, decorrentes das obrigações com o FGTS.

Validade: 31/05/2023 a 29/06/2023

Certificação Número: 2023053102501903505539

Informação obtida em 11/06/2023 11:33:29

A utilização deste Certificado para os fins previstos em Lei esta condicionada a verificação de autenticidade no site da Caixa:
www.caixa.gov.br

Histórico do Empregador

O Histórico do Empregador apresenta os registros dos CRF concedidos nos últimos 24 meses, conforme Manual de Orientações Regularidade do Empregador.

Inscrição: 33.614.584/0001-44

Razão social: COMERCIAL GOA EIRELI

Data de Emissão/Leitura	Data de Validade	Número do CRF
25/02/2023	25/02/2023 a 26/03/2023	2023022502422547660764
16/02/2023	06/02/2023 a 07/03/2023	2023020602223660116229
18/01/2023	18/01/2023 a 16/02/2023	2023011802554995591295
30/12/2022	30/12/2022 a 28/01/2023	2022123002492890056000
11/12/2022	11/12/2022 a 09/01/2023	2022121102263012743832
22/11/2022	22/11/2022 a 21/12/2022	2022112202451798535172
03/11/2022	03/11/2022 a 02/12/2022	2022110303042039995789
15/10/2022	15/10/2022 a 13/11/2022	2022101502395141882338
26/09/2022	26/09/2022 a 25/10/2022	2022092602202300785909
07/09/2022	07/09/2022 a 06/10/2022	2022090702552876467838
19/08/2022	19/08/2022 a 17/09/2022	2022081902593551760000
31/07/2022	31/07/2022 a 29/08/2022	2022073102200565586399
12/07/2022	12/07/2022 a 10/08/2022	2022071202414559576426
23/06/2022	23/06/2022 a 22/07/2022	2022062302431916649407
04/06/2022	04/06/2022 a 03/07/2022	2022060402311777797981
16/05/2022	16/05/2022 a 14/06/2022	2022051604092609384973
27/04/2022	27/04/2022 a 26/05/2022	2022042702101164616500
08/04/2022	08/04/2022 a 07/05/2022	2022040802341094545332
20/03/2022	20/03/2022 a 18/04/2022	2022032001511175700508

Resultado da consulta em 07/03/2023 14:48:03

Voltar



MINISTÉRIO DO TRABALHO E PREVIDÊNCIA
SUBSECRETARIA DE INSPEÇÃO DO TRABALHO

CERTIDÃO

EMPREGADOR: COMERCIAL GOA LTDA (GOA DISTRIBUIDORA)

CNPJ: 33.614.584/0001-44

DATA E HORA DA EMISSÃO: 23/05/2023, às 14h39

Conforme os registros administrativos da Relação Anual de Informações Sociais (RAIS) e do Cadastro Geral de Empregados e Desempregados (CAGED), recebidos e processados até o momento da emissão desta certidão, certifica-se que o empregador acima identificado **está desobrigado da cota legal para pessoas com deficiência ou beneficiários reabilitados da Previdência Social, prevista no art. 93 da Lei nº 8.213 de 1991.**

Última competência processada do CAGED: 04/2023

Última competência processada da RAIS: 2021

1. Esta certidão reflete tão somente os dados constantes dos registros administrativos da RAIS e do CAGED. Esses dados são declarados pelo próprio empregador, não havendo validação por parte da Subsecretaria de Inspeção do Trabalho.
2. Esta certidão não abrange autos de infração e decisões judiciais relativos à obrigação de preencher vagas com pessoas com deficiência ou beneficiários reabilitados da Previdência Social, conforme art. 93 da Lei nº 8.213 de 1991.
3. Esta certidão abrange todos os estabelecimentos do empregador.
4. A autenticidade desta certidão poderá ser confirmada no endereço <http://cdcit.mte.gov.br/inter/cdcit/verifica.seam> utilizando o código **5DSIVTU**.



MINISTÉRIO DO TRABALHO E EMPREGO
SECRETARIA DE INSPEÇÃO DO TRABALHO
COORDENAÇÃO-GERAL DE RECURSOS

PELOREIRAS/MA
Proc. 1505001/2023
FLS. 756
Rub. _____

CERTIDÃO DE DÉBITOS TRABALHISTAS
NEGATIVA

EMPREGADOR: COMERCIAL GOA LTDA

INSCRIÇÃO: 33.614.584/0001-44

DATA E HORA DA EMISSÃO: 23/05/2023, às 14:39:55, conforme horário oficial de Brasília

CERTIFICA-SE, de acordo com as informações registradas no sistema de Controle de Processos de Multas e Recursos que, nesta data, **NÃO CONSTAM** débitos decorrentes de autuações em face do empregador acima identificado.

1. Esta certidão abrange todos os estabelecimentos do empregador.
2. A presente certidão não modifica a situação do empregador que conste do cadastro previsto na Portaria Interministerial MTE/SDH n° 2, de 12 de maio de 2011, que disciplina o Cadastro de Empregadores que tenham submetido trabalhadores a condições análogas a de escravo.
3. Conforme artigo 103, § 2º da Portaria MTP n° 667/2021, a certidão ora instituída refletirá sempre a última situação ocorrida em cadastros administrativos pelo emitente, de modo que, havendo processos enviados à Procuradoria da Fazenda Nacional - PFN, quanto a estes, poderá ser obtida certidão específica perante aquele órgão, visando a demonstrar a situação atualizada dos mesmos.
4. Expedida com base na Portaria MTP n° 667, de 8 de novembro de 2021. Emitida gratuitamente.



Dados para conferência da autenticidade desta certidão:

Endereço: <https://eprocesso.sit.trabalho.gov.br/Certidao/Validar>

Código: 37F66L5VFP

A autenticidade também pode ser verificada a partir do QR Code ao lado.



Estado do
Maranhão

SINTEGRA/ICMS
Consulta Pública do Cadastro do Estado
Maranhão

PEDREIRAS/MA

100021202 3

FLS. Secretaria 159/2023

Rub.

Resultado da Consulta SINTEGRA/ICMS

IDENTIFICAÇÃO

CGC: 33.614.584/0001-44 Inscrição Estadual: 12.701591-4

Razão Social: COMERCIAL GOA LTDA

Regime Apuração: SIMPLES NACIONAL

ENDEREÇO

Logradouro: RUA 03 - PQ TOPAZIO

Número: 16 Complemento: LETRA C

Bairro: BELA VISTA

Município: SAO LUIS UF: MA

CEP: 65073200 DDD: Telefone: 32467962

INFORMAÇÕES COMPLEMENTARES

CNAE Principal: 4729699 - COMÉRCIO VAREJISTA DE PRODUTOS ALIMENTÍCIOS EM GERAL OU ESPECIALIZADO EM PRODUTOS ALIMENTÍCIOS NÃO ESPECIFICADOS ANTERIORMENTE

CNAEs Secundários	
Código	Descrição CNAE
4322302	INSTALAÇÃO E MANUTENÇÃO DE SISTEMAS CENTRAIS DE AR CONDICIONADO, DE VENTILAÇÃO E REFRIGERAÇÃO
4330401	IMPERMEABILIZAÇÃO EM OBRAS DE ENGENHARIA CIVIL
4330404	SERVIÇOS DE PINTURA DE EDIFÍCIOS EM GERAL
4511103	COMÉRCIO POR ATACADO DE AUTOMÓVEIS, CAMIONETAS E UTILITÁRIOS NOVOS E USADOS
4520001	SERVIÇOS DE MANUTENÇÃO E REPARAÇÃO MECÂNICA DE VEÍCULOS AUTOMOTORES
4530701	COMÉRCIO POR ATACADO DE PEÇAS E ACESSÓRIOS NOVOS PARA VEÍCULOS AUTOMOTORES
4530703	COMÉRCIO A VAREJO DE PEÇAS E ACESSÓRIOS NOVOS PARA VEÍCULOS AUTOMOTORES
4530705	COMÉRCIO A VAREJO DE PNEUMÁTICOS E CÂMARAS-DE-AIR
4541202	COMÉRCIO POR ATACADO DE PEÇAS E ACESSÓRIOS PARA MOTOCICLETAS E MOTONETAS
4541206	COMÉRCIO A VAREJO DE PEÇAS E ACESSÓRIOS NOVOS PARA MOTOCICLETAS E MOTONETAS
1340599	OUTROS SERVIÇOS DE ACABAMENTO EM FIOS, TECIDOS, ARTEFATOS TÊXTEIS E PEÇAS DO VESTUÁRIO
4542101	REPRESENTANTES COMERCIAIS E AGENTES DO COMÉRCIO DE MOTOCICLETAS E MOTONETAS, PEÇAS E ACESSÓRIOS
4623109	COMÉRCIO ATACADISTA DE ALIMENTOS PARA ANIMAIS
4637199	COMÉRCIO ATACADISTA ESPECIALIZADO EM OUTROS PRODUTOS ALIMENTÍCIOS NÃO ESPECIFICADOS ANTERIORMENTE
4639701	COMÉRCIO ATACADISTA DE PRODUTOS ALIMENTÍCIOS EM GERAL
4641901	COMÉRCIO ATACADISTA DE TECIDOS
4641902	COMÉRCIO ATACADISTA DE ARTIGOS DE CAMA, MESA E BANHO
4642702	COMÉRCIO ATACADISTA DE ROUPAS E ACESSÓRIOS PARA USO PROFISSIONAL E DE SEGURANÇA DO TRABALHO
4643501	COMÉRCIO ATACADISTA DE CALÇADOS
4644301	COMÉRCIO ATACADISTA DE MEDICAMENTOS E DROGAS DE USO HUMANO
4645101	COMÉRCIO ATACADISTA DE INSTRUMENTOS E MATERIAIS PARA USO MÉDICO, CIRÚRGICO, HOSPITALAR E DE LABORATÓRIOS
1413401	CONFECÇÃO DE ROUPAS PROFISSIONAIS, EXCETO SOB MEDIDA
4649499	COMÉRCIO ATACADISTA DE OUTROS EQUIPAMENTOS E ARTIGOS DE USO PESSOAL E DOMÉSTICO NÃO ESPECIFICADOS ANTERIORMENTE
4664800	COMÉRCIO ATACADISTA DE MÁQUINAS, APARELHOS E EQUIPAMENTOS PARA USO ODONTO-MÉDICO-HOSPITALAR; PARTES E PEÇAS
4683400	COMÉRCIO ATACADISTA DE DEFENSIVOS AGRÍCOLAS, ADUBOS, FERTILIZANTES E CORRETIVOS DO SOLO
4712100	COMÉRCIO VAREJISTA DE MERCADORIAS EM GERAL, COM PREDOMINÂNCIA DE PRODUTOS ALIMENTÍCIOS - MINIMERCADOS, MERCEARIAS E ARMAZÉNS
4721102	PADARIA E CONFEITARIA COM PREDOMINÂNCIA DE REVENDA
4721103	COMÉRCIO VAREJISTA DE LATICÍNIOS E FRIOS
4722901	COMÉRCIO VAREJISTA DE CARNES - AÇOUGUES
4723700	COMÉRCIO VAREJISTA DE BEBIDAS
4732600	COMÉRCIO VAREJISTA DE LUBRIFICANTES
4741500	COMÉRCIO VAREJISTA DE TINTAS E MATERIAIS PARA PINTURA
1413402	CONFECÇÃO, SOB MEDIDA, DE ROUPAS PROFISSIONAIS

CNAEs Secundários	
Código	Descrição CNAE
4743100	COMÉRCIO VAREJISTA DE VIDROS
4744001	COMÉRCIO VAREJISTA DE FERRAGENS E FERRAMENTAS
4744002	COMÉRCIO VAREJISTA DE MADEIRA E ARTEFATOS
4744003	COMÉRCIO VAREJISTA DE MATERIAIS HIDRÁULICOS
4744004	COMÉRCIO VAREJISTA DE CAL, AREIA, PEDRA BRITADA, TIJOLOS E TELHAS
4744099	COMÉRCIO VAREJISTA DE MATERIAIS DE CONSTRUÇÃO EM GERAL
4751201	COMÉRCIO VAREJISTA ESPECIALIZADO DE EQUIPAMENTOS E SUPRIMENTOS DE INFORMÁTICA
4752100	COMÉRCIO VAREJISTA ESPECIALIZADO DE EQUIPAMENTOS DE TELEFONIA E COMUNICAÇÃO
4753900	COMÉRCIO VAREJISTA ESPECIALIZADO DE ELETRODOMÉSTICOS E EQUIPAMENTOS DE ÁUDIO E VÍDEO
4754701	COMÉRCIO VAREJISTA DE MÓVEIS
1813001	IMPRESSÃO DE MATERIAL PARA USO PUBLICITÁRIO
4754702	COMÉRCIO VAREJISTA DE ARTIGOS DE COLCHOARIA
4754703	COMÉRCIO VAREJISTA DE ARTIGOS DE ILUMINAÇÃO
4755501	COMÉRCIO VAREJISTA DE TECIDOS
4755502	COMÉRCIO VAREJISTA DE ARTIGOS DE ARMARINHO
4755503	COMÉRCIO VAREJISTA DE ARTIGOS DE CAMA, MESA E BANHO
4756300	COMÉRCIO VAREJISTA ESPECIALIZADO DE INSTRUMENTOS MUSICAIS E ACESSÓRIOS
4759801	COMÉRCIO VAREJISTA DE ARTIGOS DE TAPEÇARIA, CORTINAS E PERSIANAS
4759899	COMÉRCIO VAREJISTA DE OUTROS ARTIGOS DE USO DOMÉSTICO NÃO ESPECIFICADOS ANTERIORMENTE
4761001	COMÉRCIO VAREJISTA DE LIVROS
4761003	COMÉRCIO VAREJISTA DE ARTIGOS DE PAPELARIA
2621300	FABRICAÇÃO DE EQUIPAMENTOS DE INFORMÁTICA
4762800	COMÉRCIO VAREJISTA DE DISCOS, CDS, DVDS E FITAS
4763601	COMÉRCIO VAREJISTA DE BRINQUEDOS E ARTIGOS RECREATIVOS
4763602	COMÉRCIO VAREJISTA DE ARTIGOS ESPORTIVOS
4763603	COMÉRCIO VAREJISTA DE BICICLETAS E TRICICLOS; PEÇAS E ACESSÓRIOS
4763604	COMÉRCIO VAREJISTA DE ARTIGOS DE CAÇA, PESCA E CAMPING
4771701	COMÉRCIO VAREJISTA DE PRODUTOS FARMACÊUTICOS, SEM MANIPULAÇÃO DE FÓRMULAS
4771703	COMÉRCIO VAREJISTA DE PRODUTOS FARMACÊUTICOS HOMEOPÁTICOS
4771704	COMÉRCIO VAREJISTA DE MEDICAMENTOS VETERINÁRIOS
4772500	COMÉRCIO VAREJISTA DE COSMÉTICOS, PRODUTOS DE PERFUMARIA E DE HIGIENE PESSOAL
4773300	COMÉRCIO VAREJISTA DE ARTIGOS MÉDICOS E ORTOPÉDICOS
2631100	FABRICAÇÃO DE EQUIPAMENTOS TRANSMISSORES DE COMUNICAÇÃO, PEÇAS E ACESSÓRIOS
4774100	COMÉRCIO VAREJISTA DE ARTIGOS DE ÓPTICA
4781400	COMÉRCIO VAREJISTA DE ARTIGOS DO VESTUÁRIO E ACESSÓRIOS
4782202	COMÉRCIO VAREJISTA DE ARTIGOS DE VIAGEM
4784900	COMÉRCIO VAREJISTA DE GÁS LIQUEFEITO DE PETRÓLEO (GLP)
4789002	COMÉRCIO VAREJISTA DE PLANTAS E FLORES NATURAIS
4789004	COMÉRCIO VAREJISTA DE ANIMAIS VIVOS E DE ARTIGOS E ALIMENTOS PARA ANIMAIS DE ESTIMAÇÃO
4789005	COMÉRCIO VAREJISTA DE PRODUTOS SANEANTES DOMISSANITÁRIOS
4789006	COMÉRCIO VAREJISTA DE FOGOS DE ARTIFÍCIO E ARTIGOS PIROTÉCNICOS
4789007	COMÉRCIO VAREJISTA DE EQUIPAMENTOS PARA ESCRITÓRIO
4789008	COMÉRCIO VAREJISTA DE ARTIGOS FOTOGRÁFICOS E PARA FILMAGEM
3292202	FABRICAÇÃO DE EQUIPAMENTOS E ACESSÓRIOS PARA SEGURANÇA PESSOAL E PROFISSIONAL
4789099	COMÉRCIO VAREJISTA DE OUTROS PRODUTOS NÃO ESPECIFICADOS ANTERIORMENTE
5611203	LANCHONETES, CASAS DE CHÁ, DE SUCOS E SIMILARES
5620101	FORNECIMENTO DE ALIMENTOS PREPARADOS PREPONDERANTEMENTE PARA EMPRESAS
5620102	SERVIÇOS DE ALIMENTAÇÃO PARA EVENTOS E RECEPÇÕES - BUFÊ
6209100	SUPORTE TÉCNICO, MANUTENÇÃO E OUTROS SERVIÇOS EM TECNOLOGIA DA INFORMAÇÃO
7112000	SERVIÇOS DE ENGENHARIA
9319199	OUTRAS ATIVIDADES ESPORTIVAS NÃO ESPECIFICADAS ANTERIORMENTE
3811400	COLETA DE RESÍDUOS NÃO-PERIGOSOS

Situação Cadastral Vigente: HABILITADO COM RESTRIÇÃO

Data desta Situação Cadastral: 29/03/2023

OBRIGAÇÕES

PEDREIRAS/MA	
Proc.	1905002/2023
FLS.	758
Ass.	

::: Consulta SINTEGRA / ICMS :::

NFe a partir de (CNAE's): 01/12/2008 - (4644301), 01/09/2009 - (4639701-2621300-4511103-2631100-4637199-4721102), 01/04/2010 - (4542101-4541202-4530701-4623109-4649499), 01/07/2010 - (4645101-4664800), 01/10/2010 - (4641901-1413401-4641902-4683400-3292202-1413402-1340599-1813001-4642702-4643501),

EDF a partir de:

CTE a partir de:

Observação: Os dados acima estão baseados em informações fornecidas pelo próprio contribuinte cadastrado. Não valem como certidão de sua efetiva existência de fato e de direito, não são oponíveis à Fazenda e nem excluem a responsabilidade tributária derivada de operações com ele ajustadas.

Data da Consulta: 23/05/2023

Número da Consulta:

Nová Consulta Imprimir

PEDREIRAS/MA	
Proc.	1909002/202 3
FLS.	759
Rub.	A



ESTADO DO MARANHÃO
SECRETARIA DE ESTADO DA
FAZENDA

EMPRESA
FÁCIL

INSCRIÇÃO ESTADUAL: 127015914

Nome / Razão Social: COMERCIAL GOA EIRELI

CNPJ: 33.614.584/0001-44

Endereço: RUA 03 - PQ TOPAZIO, BELA VISTA CEP: 65073200 no município de São Luís/

Atividade Principal: 4729-6/99 - Comércio varejista de produtos alimentícios em geral ou especializado em produtos alimentícios não especificados anteriormente

Atividade(s) Secundária(s) 4789-0/02 - Comércio varejista de plantas e flores naturais, 4761-0/01 - Comércio varejista de livros, 4732-6/00 - Comércio varejista de lubrificantes, 4530-7/05 - Comércio a varejo de pneumáticos e câmaras-de-ar, 4741-5/00 - Comércio varejista de tintas e materiais para pintura, 4789-0/06 - Comércio varejista de fogos de artifício e artigos pirotécnicos, 4623-1/09 - Comércio atacadista de alimentos para animais, 4639-7/01 - Comércio atacadista de produtos alimentícios em geral, 4721-1/03 - Comércio varejista de laticínios e frios, 4520-0/01 - Serviços de manutenção e reparação mecânica de veículos automotores, 4761-0/03 - Comércio varejista de artigos de papelaria, 4771-7/03 - Comércio varejista de produtos farmacêuticos homeopáticos, 4772-5/00 - Comércio varejista de cosméticos, produtos de perfumaria e de higiene pessoal, 4744-0/99 - Comércio varejista de materiais de construção em geral, 4712-1/00 - Comércio varejista de mercadorias em geral, com predominância de produtos alimentícios - minimercados, mercearias e armazéns, 4753-9/00 - Comércio varejista especializado de eletrodomésticos e equipamentos de áudio e vídeo, 4322-3/02 - Instalação e manutenção de sistemas centrais de ar condicionado, de ventilação e refrigeração, 4784-9/00 - Comércio varejista de gás liqüefeito de petróleo (GLP), 4644-3/01 - Comércio atacadista de medicamentos e drogas de uso humano, 4755-5/01 - Comércio varejista de tecidos, 2631-1/00 - Fabricação de equipamentos transmissores de comunicação, peças e acessórios, 4744-0/02 - Comércio varejista de madeira e artefatos, 4530-7/01 - Comércio por atacado de peças e acessórios novos para veículos automotores, 4743-1/00 - Comércio varejista de vidros, 1340-5/99 - Outros serviços de acabamento em fios, tecidos, artefatos têxteis e peças do vestuário, 4782-2/02 - Comércio varejista de artigos de viagem, 4754-7/03 - Comércio varejista de artigos de iluminação, 9319-1/99 - Outras atividades esportivas não especificadas anteriormente, 4759-8/99 - Comércio varejista de outros artigos de uso pessoal e doméstico não especificados anteriormente, 4754-7/01 - Comércio varejista de móveis, 4773-3/00 - Comércio varejista de artigos médicos e ortopédicos, 4542-1/01 - Representantes comerciais e agentes do comércio de motocicletas e motonetas, peças e acessórios, 4755-5/03 - Comercio varejista de artigos de cama, mesa e banho, 4641-9/01 - Comércio atacadista de tecidos, 2621-3/00 - Fabricação de equipamentos de informática, 4789-0/07 - Comércio varejista de equipamentos para escritório, 4789-0/99 - Comércio varejista de outros produtos não especificados anteriormente, 4774-1/00 - Comércio varejista de artigos de óptica, 4789-0/08 - Comércio varejista de artigos fotográficos e para filmagem, 4649-4/99 - Comércio atacadista de outros equipamentos e artigos de uso pessoal e doméstico não especificados anteriormente, 4530-7/03 - Comércio a varejo de peças e acessórios novos para veículos automotores, 4756-3/00 - Comércio varejista especializado de instrumentos musicais e acessórios, 4752-1/00 - Comércio varejista especializado de equipamentos de telefonia e comunicação, 4641-9/02 - Comércio atacadista de artigos de cama, mesa e banho, 4683-4/00 - Comércio atacadista de defensivos agrícolas, adubos, fertilizantes e corretivos do solo, 4754-7/02 - Comércio varejista de artigos de colchoaria, 4755-5/02 - Comercio varejista de artigos de armarinho, 4541-2/02 - Comércio por atacado de peças e acessórios para motocicletas e motonetas, 4511-1/03 - Comércio por atacado de automóveis, camionetas e utilitários novos e usados, 5611-2/03 - Lanchonetes, casas de chá, de sucos e similares, 4762-8/00 - Comércio varejista de discos, CDs, DVDs e fitas, 4722-9/01 - Comércio varejista de carnes - açougues, 3811-4/00 - Coleta de resíduos não-perigosos, 4789-0/04 - Comércio varejista de animais vivos e de artigos e alimentos para animais de estimação, 4744-0/03 - Comércio varejista de materiais hidráulicos, 5620-1/02 - Serviços de alimentação para eventos e recepções - bufê, 4721-1/02 - Padaria e confeitaria com

predominância de revenda, 4664-8/00 - Comércio atacadista de máquinas, aparelhos e equipamentos para uso odonto-médico-hospitalar; partes e peças, 4771-7/04 - Comércio varejista de medicamentos veterinários, 4643-5/01 - Comércio atacadista de calçados, 4763-6/03 - Comércio varejista de bicicletas e triciclos; peças e acessórios, 4763-6/01 - Comércio varejista de brinquedos e artigos recreativos, 4645-1/01 - Comércio atacadista de instrumentos e materiais para uso médico, cirúrgico, hospitalar e de laboratórios, 5620-1/01 - Fornecimento de alimentos preparados preponderantemente para empresas, 4330-4/01 - Impermeabilização em obras de engenharia civil, 4744-0/01 - Comércio varejista de ferragens e ferramentas, 1413-4/01 - Confeção de roupas profissionais, exceto sob medida, 4781-4/00 - Comércio varejista de artigos do vestuário e acessórios, 3292-2/02 - Fabricação de equipamentos e acessórios para segurança pessoal e profissional, 1813-0/01 - Impressão de material para uso publicitário, 4744-0/04 - Comércio varejista de cal, areia, pedra britada, tijolos e telhas, 4751-2/01 - Comércio varejista especializado de equipamentos e suprimentos de informática, 6209-1/00 - Suporte técnico, manutenção e outros serviços em tecnologia da informação, 4642-7/02 - Comércio atacadista de roupas e acessórios para uso profissional e de segurança do trabalho, 4763-6/04 - Comércio varejista de artigos de caça, pesca e camping, 4771-7/01 - Comércio varejista de produtos farmacêuticos, sem manipulação de fórmulas, 4763-6/02 - Comércio varejista de artigos esportivos, 4637-1/99 - Comércio atacadista especializado em outros produtos alimentícios não especificados anteriormente, 4759-8/01 - Comércio varejista de artigos de tapeçaria, cortinas e persianas, 1413-4/02 - Confeção, sob medida, de roupas profissionais, 7112-0/00 - Serviços de engenharia, 4723-7/00 - Comércio varejista de bebidas, 4789-0/05 - Comércio varejista de produtos saneantes domissanitários, 4330-4/04 - Serviços de pintura de edifícios em geral, 4541-2/06 - Comércio a varejo de peças e acessórios novos para motocicletas e motonetas

São Luis, domingo, 24 de abril de 2022

Código de Autenticidade: QKAZXP1A

Observação: Os dados acima estão baseados em informações fornecidas pelo próprio contribuinte cadastrado. Não valem como certidão de sua efetiva existência de fato e de direito, não são oponíveis à Fazenda e nem excluem a responsabilidade tributária derivada de operações com ele ajustadas.

Marcellus Ribeiro Alves
SECRETÁRIO DE ESTADO DA FAZENDA

**PREFEITURA DE SÃO LUÍS****SECRETARIA MUNICIPAL DE FAZENDA**PEDREIRAS/MA
Proc. 1905007/202 3
FLS. 762
Rub. 1**DADOS CADASTRAIS DO CONTRIBUINTE**

Origem: REDESIM

DADOS GERAIS

TIPO DE PESSOA: JURÍDICA INSCRIÇÃO MUNICIPAL: 98248430 CNPJ: 33614584000144
NOME EMPRESARIAL: COMERCIAL GOA LTDA
NOME FANTASIA: GOA DISTRIBUIDORA
SITUAÇÃO CADASTRAL: ATIVO
NATUREZA JURÍDICA: 2305 - Empresa Individual de Responsabilidade Limitada - Natureza Empresária
CBO: -
DOC. CONSTITUIÇÃO: INSTRUMENTO PARTICULAR DE ALT. ATUAL. CONTR. SOC.: 29/12/2022
ORGÃO DE REGISTRO: JUNTA COMERCIAL - NIRE: 21600166560
CAPITAL SOCIAL: 450.000,00 INSCRIÇÃO ESTADUAL: 127015914
REG. TRIBUTÁRIO: Simples Nacional TIPO ESTABELECIMENTO: SEDE/MATRIZ
SUBSTITUTO TRIBUTÁRIO: N?O REGIME PAGAMENTO: DE COMPETENCIA
INSCR. MUNIC. PRINCIPAL: SIM TIPO ENQUADRAMENTO: EPP
LIVRO: FOLHA: DATA DO REGISTRO: 14/05/2019
ATV. LICENCIADA VINCULADA: Taxa TLVLF Outras Atividades - Pequeno Porte

TIPO PORTE: PEQUENO PORTE

TIPO DE INSCRIÇÃO: NORMAL

ENDEREÇOS**ENDEREÇO ESTABELECIMENTO**

TIPO DE ZONA URBANA USO DO IMÓVEL: NORMAL
TIPO DE IMÓVEL: COMERCIAL INSC. IMOBILIÁRIA
CIDADE/UF: SAO LUIS / MA NÚMERO: 16
ENDEREÇO: R 03 - PQ TOPAZIO CEP: 65073200
COMPLEMENTO: LETRA C BAIRRO: BELA VISTA
POVOADO: ZONA RURAL:
CCIR: NIRF:
DATUM REFERÊNCIA: LATITUDE:
LONGITUDE:

ENDEREÇO CORRESPONDÊNCIA

CIDADE/UF: SAO LUIS / MA NÚMERO: 16
ENDEREÇO: R 03 - PQ TOPAZIO CEP: 65073200
COMPLEMENTO: LETRA C BAIRRO: BELA VISTA

CONTATOS

TIPO DE CONTATO	DESCRIÇÃO
TELEFONE	(98) 41411087
E-MAIL	ailtonbpereira@gmail.com
TELEFONE	(98) 32467962
FAX	(98) 988238901
E-MAIL	cleiaregina-76@hotmail.com
	ailtonbpereira@gmail.com

ATIVIDADES DESENVOLVIDAS**OBJETO SOCIAL**

null

PEDREIRAS/MA

Proc. 10500/202 3
FLS. - 763
Rub. _____**FORMA DE ATUAÇÃO**

Estabelecimento Fixo

LISTA DE ATIVIDADES

CÓDIGO CNAE	DESCRIÇÃO	PRINCIPAL
134059900	OUTROS SERVICOS DE ACABAMENTO EM FIOS, TECIDOS, ARTEFATOS	
141340100	CONFECCAO DE ROUPAS PROFISSIONAIS, EXCETO SOB MEDIDA	
141340200	CONFECCAO, SOB MEDIDA, DE ROUPAS PROFISSIONAIS	
181300100	IMPRESSAO DE MATERIAL PARA USO PUBLICITARIO	
262130000	FABRICACAO DE EQUIPAMENTOS DE INFORMATICA	
263110000	FABRICACAO DE EQUIPAMENTOS TRANSMISSORES DE COMUNICACAO,	
329220200	FABRICACAO DE EQUIPAMENTOS E ACESSORIOS PARA SEGURANCA	
381140000	COLETA DE RESIDUOS NAO-PERIGOSOS	
432230200	INSTALACAO E MANUTENCAO DE SISTEMAS CENTRAIS DE AR	
433040100	IMPERMEABILIZACAO EM OBRAS DE ENGENHARIA CIVIL	
433040400	SERVICOS DE PINTURA DE EDIFICIOS EM GERAL	
451110300	COMERCIO POR ATACADO DE AUTOMOVEIS, CAMIONETAS E UTILITARIOS	
452000100	SERVICOS DE MANUTENCAO E REPARACAO MECANICA DE VEICULOS	
453070100	COMERCIO POR ATACADO DE PECAS E ACESSORIOS NOVOS PARA	
453070300	COMERCIO A VAREJO DE PECAS E ACESSORIOS NOVOS PARA VEICULOS	
453070500	COMERCIO A VAREJO DE PNEUMATICOS E CAMARAS-DE-AR	
454120200	COMERCIO POR ATACADO DE PECAS E ACESSORIOS PARA	
454120600	COMÉRCIO A VAREJO DE PEÇAS E ACESSÓRIOS NOVOS PARA	
454210100	REPRESENTANTES COMERCIAIS E AGENTES DO COMERCIO DE	
462310900	COMERCIO ATACADISTA DE ALIMENTOS PARA ANIMAIS	
463719900	COMERCIO ATACADISTA ESPECIALIZADO EM OUTROS PRODUTOS	
463970100	COMERCIO ATACADISTA DE PRODUTOS ALIMENTICIOS EM GERAL	
464190100	COMERCIO ATACADISTA DE TECIDOS	
464190200	COMERCIO ATACADISTA DE ARTIGOS DE CAMA, MESA E BANHO	
464270200	COMERCIO ATACADISTA DE ROUPAS E ACESSORIOS PARA USO	
464350100	COMERCIO ATACADISTA DE CALCADOS	
464430100	COMERCIO ATACADISTA DE MEDICAMENTOS E DROGAS DE USO HUMANO	
464510100	COMERCIO ATACADISTA DE INSTRUMENTOS E MATERIAIS PARA USO	
464949900	COMERCIO ATACADISTA DE OUTROS EQUIPAMENTOS E ARTIGOS DE USO	
466480000	COMERCIO ATACADISTA DE MAQUINAS, APARELHOS E EQUIPAMENTOS	
468340000	COMERCIO ATACADISTA DE DEFENSIVOS AGRICOLAS, ADUBOS,	
471210000	COMERCIO VAREJISTA DE MERCADORIAS EM GERAL, COM	
472110200	PADARIA E CONFEITARIA COM PREDOMINÂNCIA DE REVENDA	
472110300	COMERCIO VAREJISTA DE LATICINIOS E FRIOS	
472290100	COMERCIO VAREJISTA DE CARNES - ACOUGUES	
472370000	COMERCIO VAREJISTA DE BEBIDAS	
472969900	COMERCIO VAREJISTA DE PRODUTOS ALIMENTICIOS EM GERAL OU	SIM
473260000	COMERCIO VAREJISTA DE LUBRIFICANTES	
474150000	COMERCIO VAREJISTA DE TINTAS E MATERIAIS PARA PINTURA	
474310000	COMERCIO VAREJISTA DE VIDROS	
474400100	COMERCIO VAREJISTA DE FERRAGENS E FERRAMENTAS	
474400200	COMERCIO VAREJISTA DE MADEIRA E ARTEFATOS	
474400300	COMERCIO VAREJISTA DE MATERIAIS HIDRAULICOS	
474400400	COMERCIO VAREJISTA DE CAL, AREIA, PEDRA BRITADA, TIJOLOS E	

474409900	COMERCIO VAREJISTA DE MATERIAIS DE CONSTRUCAO EM GERAL	
475120100	COMÉRCIO VAREJISTA ESPECIALIZADO DE EQUIPAMENTOS E	Proc. 190500212023
475210000	COMERCIO VAREJISTA ESPECIALIZADO DE EQUIPAMENTOS DE TELEFONIA	ALS. 764
475390000	COMERCIO VAREJISTA ESPECIALIZADO DE ELETRODOMESTICOS E	Pub.
475470100	COMERCIO VAREJISTA DE MOVEIS	
475470200	COMERCIO VAREJISTA DE ARTIGOS DE COLCHOARIA	
475470300	COMERCIO VAREJISTA DE ARTIGOS DE ILUMINACAO	
475550100	COMERCIO VAREJISTA DE TECIDOS	
475550200	COMERCIO VAREJISTA DE ARTIGOS DE ARMARINHO	
475550300	COMERCIO VAREJISTA DE ARTIGOS DE CAMA, MESA E BANHO	
475630000	COMERCIO VAREJISTA ESPECIALIZADO DE INSTRUMENTOS MUSICAIS E	
475980100	COMERCIO VAREJISTA DE ARTIGOS DE TAPECARIA, CORTINAS E	
475989900	COMERCIO VAREJISTA DE OUTROS ARTIGOS DE USO DOMESTICO NAO	
476100100	COMERCIO VAREJISTA DE LIVROS	
476100300	COMERCIO VAREJISTA DE ARTIGOS DE PAPELARIA	
476280000	COMERCIO VAREJISTA DE DISCOS, CDS, DVDS E FITAS	
476360100	COMERCIO VAREJISTA DE BRINQUEDOS E ARTIGOS RECREATIVOS	
476360200	COMERCIO VAREJISTA DE ARTIGOS ESPORTIVOS	
476360300	COMERCIO VAREJISTA DE BICICLETAS E TRICICLOS; PECAS E	
476360400	COMERCIO VAREJISTA DE ARTIGOS DE CACA, PESCA E CAMPING	
477170100	COMERCIO VAREJISTA DE PRODUTOS FARMACEUTICOS, SEM	
477170300	COMERCIO VAREJISTA DE PRODUTOS FARMACEUTICOS HOMEOPATICOS	
477170400	COMERCIO VAREJISTA DE MEDICAMENTOS VETERINARIOS	
477250000	COMERCIO VAREJISTA DE COSMETICOS, PRODUTOS DE PERFUMARIA E	
477330000	COMERCIO VAREJISTA DE ARTIGOS MEDICOS E ORTOPEDICOS	
477410000	COMERCIO VAREJISTA DE ARTIGOS DE OPTICA	
478140000	COMERCIO VAREJISTA DE ARTIGOS DO VESTUARIO E ACESSORIOS	
478220200	COMERCIO VAREJISTA DE ARTIGOS DE VIAGEM	
478490000	COMERCIO VAREJISTA DE GÁS LIQUEFEITO DE PETRÓLEO (GLP)	
478900200	COMERCIO VAREJISTA DE PLANTAS E FLORES NATURAIS	
478900400	COMERCIO VAREJISTA DE ANIMAIS VIVOS E DE ARTIGOS E ALIMENTOS	
478900500	COMERCIO VAREJISTA DE PRODUTOS SANEANTES DOMISSANITARIOS	
478900600	COMERCIO VAREJISTA DE FOGOS DE ARTIFICIO E ARTIGOS	
478900700	COMERCIO VAREJISTA DE EQUIPAMENTOS PARA ESCRITORIO	
478900800	COMERCIO VAREJISTA DE ARTIGOS FOTOGRAFICOS E PARA FILMAGEM	
478909900	COMERCIO VAREJISTA DE OUTROS PRODUTOS NAO ESPECIFICADOS	
561120300	LANCHONETES, CASAS DE CHA, DE SUCOS E SIMILARES	
562010100	FORNECIMENTO DE ALIMENTOS PREPARADOS PREPONDERANTEMENTE	
562010200	SERVICOS DE ALIMENTACAO PARA EVENTOS E RECEPCOES - BUFE	
620910000	SUORTE TECNICO, MANUTENCAO E OUTROS SERVICOS EM TECNOLOGIA	
711200000	SERVICOS DE ENGENHARIA	
931919900	OUTRAS ATIVIDADES ESPORTIVAS NAO ESPECIFICADAS ANTERIORMENTE	

REPRESENTANTES E QSA

REPRESENTANTES DA EMPRESA

RESPONSABILIDADE	CPF/CNPJ	NOME/RAZÃO SOCIAL
Legal	62866234340	LEANDRO DA SILVA OLIVEIRA
Contábil	17146372391	JOSE AILTON BARROS PEREIRA

QUADRO SOCIETÁRIO/INTEGRANTES

CPF/CNPJ	NOME	QUALIFICAÇÃO	PARTICIPAÇÃO
62866234340	LEANDRO DA SILVA OLIVEIRA	ADMINISTRADOR	0%

ÁREA/HORÁRIO FUNCIONAMENTO**IDENTIFICAÇÃO DO SOLO E DA ATIVIDADE**ÁREA FÍSICA OCUPADA: 0,00m²

QUANTIDADE: 0

QUADRAS E CINEMAS

QUANTIDADE DE QUADRAS: 0

QUANTIDADE DE CINEMAS: 0

Local: SAO LUIS / MA, 03/02/2023

CPF/CNPJ: 33614584000144
Nome/Razão: COMERCIAL GOA LTDA
Contribuinte

null

Servidor

	PEDREIRAS/MA
Proc.	1508002/202 3
FLS.	765
Rub.	2

INSC. ESTADUAL: 12.701.591-4
RAZÃO SOCIAL: COMERCIAL GOA LTDA

ÚLTIMA ALTERAÇÃO: 30/12/2022

SITUAÇÃO FISCAL: REGULAR
MOTIVOS FISCAIS:

SERASA: Não

SITUAÇÃO CADASTRAL: ATIVO
MOTIVO CADASTRAL: --

DADOS GERAIS

CPF/CNPJ: 33.614.584/0001-44 INSC. CENTRALIZADORA: --
RAZÃO SOCIAL: COMERCIAL GOA LTDA TIPO PESSOA: JURIDICA
NIRE: 21600166560 CAPITAL SOCIAL: 450.000,00
INÍCIO DE ATIVIDADES: 11/06/2021 UFRE: 46 - UFRE/SÃO LUIS
AGÊNCIA REGIONAL: 01 - AGÊNCIA DE SAO LUIS CAT. DO ESTABELECIMENTO: MATRIZ OU UNICO
TIPO DE SOCIEDADE: EIRELI DATA OBRIG. EFD: --
REGIME DE PAG.: SIMPLES NACIONAL ÁREA UTILIZADA: 30
DATA OBRIG. NFE: 01/12/2008
CORREIO ELETRÔNICO: AILTONPEREIRA@GMAIL.COM

PEDREIRAS/MA
Proc. 1908002/2023
FLS. 766
Rub. 2

ENDEREÇO DE ESTABELECIMENTO

CEP 65073-200
ENDEREÇO RUA 03 - PQ TOPAZIO NÚMERO: 16
COMPLEMENTO: LETRA C
PONTO DE REFERENC.: -- BAIRRO: BELA VISTA
CIDADE: SAO LUIS ESTADO: MA
TELEFONE: (98)3246-7962 FAX: --
CEP CAIXA POSTAL: --

ENDEREÇO FISCAL

CEP --
ENDEREÇO RUA 03 - PQ TOPAZIO NÚMERO: 16
COMPLEMENTO: LETRA C
PONTO DE REFERENC.: -- BAIRRO: BELA VISTA
CIDADE: SAO LUIS ESTADO: MA
TELEFONE: (98)3246-7962 FAX: --
CEP CAIXA POSTAL: 00000-000

CNAE - ATIVIDADES ECONÔMICAS

ORDEM	CÓDIGO	DESCRIÇÃO
1	4729699	COMÉRCIO VAREJISTA DE PRODUTOS ALIMENTÍCIOS EM GERAL OU ESPECIALIZADO EM PRODUTOS ALIMENTÍCIOS
2	1340599	OUTROS SERVIÇOS DE ACABAMENTO EM FIOS, TECIDOS, ARTEFATOS TÊXTEIS E PEÇAS DO VESTUÁRIO
3	1413401	CONFECÇÃO DE ROUPAS PROFISSIONAIS, EXCETO SOB MEDIDA
4	1413402	CONFECÇÃO, SOB MEDIDA, DE ROUPAS PROFISSIONAIS
5	1813001	IMPRESSÃO DE MATERIAL PARA USO PUBLICITÁRIO
6	2621300	FABRICAÇÃO DE EQUIPAMENTOS DE INFORMÁTICA
7	2631100	FABRICAÇÃO DE EQUIPAMENTOS TRANSMISSORES DE COMUNICAÇÃO, PEÇAS E ACESSÓRIOS
8	3292202	FABRICAÇÃO DE EQUIPAMENTOS E ACESSÓRIOS PARA SEGURANÇA PESSOAL E PROFISSIONAL
9	3811400	COLETA DE RESÍDUOS NÃO-PERIGOSOS
10	4322302	INSTALAÇÃO E MANUTENÇÃO DE SISTEMAS CENTRAIS DE AR CONDICIONADO, DE VENTILAÇÃO E REFRIGERAÇÃO
11	4330401	IMPERMEABILIZAÇÃO EM OBRAS DE ENGENHARIA CIVIL
12	4330404	SERVIÇOS DE PINTURA DE EDIFÍCIOS EM GERAL
13	4511103	COMÉRCIO POR ATACADO DE AUTOMÓVEIS, CAMIONETAS E UTILITÁRIOS NOVOS E USADOS
14	4520001	SERVIÇOS DE MANUTENÇÃO E REPARAÇÃO MECÂNICA DE VEÍCULOS AUTOMOTORES
15	4530701	COMÉRCIO POR ATACADO DE PEÇAS E ACESSÓRIOS NOVOS PARA VEÍCULOS AUTOMOTORES
16	4530703	COMÉRCIO A VAREJO DE PEÇAS E ACESSÓRIOS NOVOS PARA VEÍCULOS AUTOMOTORES
17	4530705	COMÉRCIO A VAREJO DE PNEUMÁTICOS E CÂMARAS-DE-AR
18	4541202	COMÉRCIO POR ATACADO DE PEÇAS E ACESSÓRIOS PARA MOTOCICLETAS E MOTONETAS
19	4541206	COMÉRCIO A VAREJO DE PEÇAS E ACESSÓRIOS NOVOS PARA MOTOCICLETAS E MOTONETAS
20	4542101	REPRESENTANTES COMERCIAIS E AGENTES DO COMÉRCIO DE MOTOCICLETAS E MOTONETAS, PEÇAS E
21	4623109	COMÉRCIO ATACADISTA DE ALIMENTOS PARA ANIMAIS
22	4637199	COMÉRCIO ATACADISTA ESPECIALIZADO EM OUTROS PRODUTOS ALIMENTÍCIOS NÃO ESPECIFICADOS
23	4639701	COMÉRCIO ATACADISTA DE PRODUTOS ALIMENTÍCIOS EM GERAL
24	4641901	COMÉRCIO ATACADISTA DE TECIDOS
25	4641902	COMÉRCIO ATACADISTA DE ARTIGOS DE CAMA, MESA E BANHO
26	4642702	COMÉRCIO ATACADISTA DE ROUPAS E ACESSÓRIOS PARA USO PROFISSIONAL E DE SEGURANÇA DO TRABALHO

CNAE - ATIVIDADES ECONÔMICAS

ORDEM	CÓDIGO	DESCRIÇÃO
27	4643501	COMÉRCIO ATACADISTA DE CALÇADOS
28	4644301	COMÉRCIO ATACADISTA DE MEDICAMENTOS E DROGAS DE USO HUMANO
29	4645101	COMÉRCIO ATACADISTA DE INSTRUMENTOS E MATERIAIS PARA USO MÉDICO, CIRÚRGICO, HOSPITALAR E DE
30	4649499	COMÉRCIO ATACADISTA DE OUTROS EQUIPAMENTOS E ARTIGOS DE USO PESSOAL E DOMÉSTICO NÃO
31	4664800	COMÉRCIO ATACADISTA DE MÁQUINAS, APARELHOS E EQUIPAMENTOS PARA USO ODONTO-MÉDICO-HOSPITALAR;
32	4683400	COMÉRCIO ATACADISTA DE DEFENSIVOS AGRÍCOLAS, ADUBOS, FERTILIZANTES E CORRETIVOS DO SOLO
33	4712100	COMÉRCIO VAREJISTA DE MERCADORIAS EM GERAL, COM PREDOMINÂNCIA DE PRODUTOS ALIMENTÍCIOS -
34	4721102	PADARIA E CONFEITARIA COM PREDOMINÂNCIA DE REVENDA
35	4721103	COMÉRCIO VAREJISTA DE LATICÍNIOS E FRIOS
36	4722901	COMÉRCIO VAREJISTA DE CARNES - AÇOUQUES
37	4723700	COMÉRCIO VAREJISTA DE BEBIDAS
38	4732600	COMÉRCIO VAREJISTA DE LUBRIFICANTES
39	4741500	COMÉRCIO VAREJISTA DE TINTAS E MATERIAIS PARA PINTURA
40	4743100	COMÉRCIO VAREJISTA DE VIDROS
41	4744001	COMÉRCIO VAREJISTA DE FERRAGENS E FERRAMENTAS
42	4744002	COMÉRCIO VAREJISTA DE MADEIRA E ARTEFATOS
43	4744003	COMÉRCIO VAREJISTA DE MATERIAIS HIDRÁULICOS
44	4744004	COMÉRCIO VAREJISTA DE CAL, AREIA, PEDRA BRITADA, TIJOLOS E TELHAS
45	4744099	COMÉRCIO VAREJISTA DE MATERIAIS DE CONSTRUÇÃO EM GERAL
46	4751201	COMÉRCIO VAREJISTA ESPECIALIZADO DE EQUIPAMENTOS E SUPRIMENTOS DE INFORMÁTICA
47	4752100	COMÉRCIO VAREJISTA ESPECIALIZADO DE EQUIPAMENTOS DE TELEFONIA E COMUNICAÇÃO
48	4753900	COMÉRCIO VAREJISTA ESPECIALIZADO DE ELETRODOMÉSTICOS E EQUIPAMENTOS DE ÁUDIO E VÍDEO
49	4754701	COMÉRCIO VAREJISTA DE MÓVEIS
50	4754702	COMÉRCIO VAREJISTA DE ARTIGOS DE COLCHOARIA
51	4754703	COMÉRCIO VAREJISTA DE ARTIGOS DE ILUMINAÇÃO
52	4755501	COMÉRCIO VAREJISTA DE TECIDOS
53	4755502	COMERCIO VAREJISTA DE ARTIGOS DE ARMARINHO
54	4755503	COMERCIO VAREJISTA DE ARTIGOS DE CAMA, MESA E BANHO
55	4756300	COMÉRCIO VAREJISTA ESPECIALIZADO DE INSTRUMENTOS MUSICAIS E ACESSÓRIOS
56	4759801	COMÉRCIO VAREJISTA DE ARTIGOS DE TAPEÇARIA, CORTINAS E PERSIANAS
57	4759899	COMÉRCIO VAREJISTA DE OUTROS ARTIGOS DE USO DOMÉSTICO NÃO ESPECIFICADOS ANTERIORMENTE
58	4761001	COMÉRCIO VAREJISTA DE LIVROS
59	4761003	COMÉRCIO VAREJISTA DE ARTIGOS DE PAPELARIA
60	4762800	COMÉRCIO VAREJISTA DE DISCOS, CDS, DVDS E FITAS
61	4763601	COMÉRCIO VAREJISTA DE BRINQUEDOS E ARTIGOS RECREATIVOS
62	4763602	COMÉRCIO VAREJISTA DE ARTIGOS ESPORTIVOS
63	4763603	COMÉRCIO VAREJISTA DE BICICLETAS E TRICICLOS; PEÇAS E ACESSÓRIOS
64	4763604	COMÉRCIO VAREJISTA DE ARTIGOS DE CAÇA, PESCA E CAMPING
65	4771701	COMÉRCIO VAREJISTA DE PRODUTOS FARMACÊUTICOS, SEM MANIPULAÇÃO DE FÓRMULAS
66	4771703	COMÉRCIO VAREJISTA DE PRODUTOS FARMACÊUTICOS HOMEOPÁTICOS
67	4771704	COMÉRCIO VAREJISTA DE MEDICAMENTOS VETERINÁRIOS
68	4772500	COMÉRCIO VAREJISTA DE COSMÉTICOS, PRODUTOS DE PERFUMARIA E DE HIGIENE PESSOAL
69	4773300	COMÉRCIO VAREJISTA DE ARTIGOS MÉDICOS E ORTOPÉDICOS
70	4774100	COMÉRCIO VAREJISTA DE ARTIGOS DE ÓPTICA
71	4781400	COMÉRCIO VAREJISTA DE ARTIGOS DO VESTUÁRIO E ACESSÓRIOS
72	4782202	COMÉRCIO VAREJISTA DE ARTIGOS DE VIAGEM
73	4784900	COMÉRCIO VAREJISTA DE GÁS LIQUEFEITO DE PETRÓLEO (GLP)
74	4789002	COMÉRCIO VAREJISTA DE PLANTAS E FLORES NATURAIS
75	4789004	COMÉRCIO VAREJISTA DE ANIMAIS VIVOS E DE ARTIGOS E ALIMENTOS PARA ANIMAIS DE ESTIMAÇÃO
76	4789005	COMÉRCIO VAREJISTA DE PRODUTOS SANEANTES DOMISSANITÁRIOS
77	4789006	COMÉRCIO VAREJISTA DE FOGOS DE ARTIFÍCIO E ARTIGOS PIROTÉCNICOS
78	4789007	COMÉRCIO VAREJISTA DE EQUIPAMENTOS PARA ESCRITÓRIO
79	4789008	COMÉRCIO VAREJISTA DE ARTIGOS FOTOGRÁFICOS E PARA FILMAGEM
80	4789099	COMÉRCIO VAREJISTA DE OUTROS PRODUTOS NÃO ESPECIFICADOS ANTERIORMENTE
81	5611203	LANCHONETES, CASAS DE CHÁ, DE SUCOS E SIMILARES
82	5620101	FORNECIMENTO DE ALIMENTOS PREPARADOS PREPONDERANTEMENTE PARA EMPRESAS
83	5620102	SERVIÇOS DE ALIMENTAÇÃO PARA EVENTOS E RECEPÇÕES - BUFÊ
84	6209100	SUPORTE TÉCNICO, MANUTENÇÃO E OUTROS SERVIÇOS EM TECNOLOGIA DA INFORMAÇÃO
85	7112000	SERVIÇOS DE ENGENHARIA

PEDREIRAS/MA
 Prog. 50500/1202 3
 FLS. 967
 Rub. 2

CNAE - ATIVIDADES ECONÔMICAS

ORDEM	CÓDIGO	DESCRIÇÃO
86	9319199	OUTRAS ATIVIDADES ESPORTIVAS NÃO ESPECIFICADAS ANTERIORMENTE

REPRESENTANTES LEGAIS

CNN/CPF	NOME/RAZÃO SOCIAL	TIPO DE RELAÇÃO
17146372391	JOSE AILTON BARROS PEREIRA	3 - CONTADOR
62866234340	LEANDRO DA SILVA OLIVEIRA	205 - ADMINISTRADOR
62866234340	LEANDRO DA SILVA OLIVEIRA	101 - SÓCIO

AÇÕES JUDICIAIS

TIPO	DATA INCLUSÃO	DATA REVOGAÇÃO	DOC. CONCESSÃO	EFEITO
------	---------------	----------------	----------------	--------

Não existem Ações Judiciais para essa inscrição estadual.

OBRIGATORIEDADE / CREDENCIAMENTO

TIPO	DATA INÍCIO	DATA FIM	SITUAÇÃO
ICMS	11/06/2021	--	Ativo
NF-e	01/12/2008	--	Ativo

INCENTIVOS / REGIMES ESPECIAIS

TIPO	DATA INÍCIO	DATA FIM	SITUAÇÃO
------	-------------	----------	----------

Não existem Incentivos/Regimes Especiais para essa inscrição

PEDREIRAS/MA
 Proc. 1905002/202 3
 FLS. 768
 Rub. 1



PEDREIRAS/MA
Proc. 1905002/202 3
FLS. 769
Rub. 1



PREFEITURA DE SÃO LUÍS
SECRETARIA MUNICIPAL DE FAZENDA

2023

ALVARÁ DE LICENÇA E FUNCIONAMENTO

FINALIDADE: FUNCIONAMENTO DE ESTABELECIMENTO

INSCRIÇÃO MUNICIPAL	CPF/CNPJ	NÚMERO DE CONTROLE
98248430	33.614.584/0001-44	92120232680813

RAZÃO SOCIAL
COMERCIAL GOA LTDA

NOME FANTASIA
GOA DISTRIBUIDORA

LOCALIZAÇÃO	INSCRIÇÃO IMOBILIÁRIA
R 03 - PQ TOPAZIO Nr: 16 Bairro: BELA VISTA LETRA C CEP: 65073200, -SAO LUIS-MA	

CNAE Principal e Secundários

- 472969900 - COMERCIO VAREJISTA DE PRODUTOS ALIMENTICIOS EM GERAL OU ESPECIALIZADO EM PRODUTOS ALIMENTICIOS NAO ESPECIFICADOS ANTERIORMENTE
- 134059900 - OUTROS SERVICOS DE ACABAMENTO EM FIOS, TECIDOS, ARTEFATOS TEXTEIS E PECAS DO VESTUARIO
- 141340100 - CONFECCAO DE ROUPAS PROFISSIONAIS, EXCETO SOB MEDIDA
- 141340200 - CONFECCAO, SOB MEDIDA, DE ROUPAS PROFISSIONAIS
- 181300100 - IMPRESSAO DE MATERIAL PARA USO PUBLICITARIO

RESTRICÇÕES

Este contribuinte está autorizado a desenvolver as atividades acima elencadas e firma compromisso, sob as penas da lei, de que conhece e atende os requisitos legais exigidos para funcionamento e exercício das atividades econômicas constantes do objeto social, no que respeita ao uso e ocupação do solo, as atividades domiciliares e restrições ao uso de espaços públicos, acessibilidade e de segurança sanitária, ambiental e de prevenção contra incêndios e pânico. O contribuinte reconhece que o não atendimento a estes requisitos acarretará a suspensão e a cassação subsequente do Alvará de Funcionamento, nos termos da legislação vigente.

NOTA: ESTE ALVARÁ DEVE SER AFIXADO EM LOCAL VISÍVEL E ACESSÍVEL À FISCALIZAÇÃO.

VALIDADE: 31/12/2023

CÓDIGO DE AUTENTICIDADE:
C03A4E1F7983E8CE86DFB1E1685C5FB3



PEDREIRAS/MA
Proc. 1405002/2023
FLS. 770
Rub. _____

GOVERNO DO ESTADO DO MARANHÃO SECRETARIA DE ESTADO DA FAZENDA

CERTIDÃO POSITIVA DE DÉBITOS COM EFEITO DE NEGATIVA

Nº Certidão: 078277/23

Data da

11/04/2023 08:50:09

Inscrição Estadual: 127015914

CPF/CNPJ: 33614584000144

Razão Social: COMERCIAL GOA LTDA

Endereço: RUA 03 - PQ TOPAZIO, 16 LETRA C CEP: 65073200 - BELA VISTA

Telefone: (98)32467962

Município: SAO LUIS

UF: MA

Certificamos que, após a realização das consultas procedidas no sistema desta Secretaria, substanciado pelo art. 240 a 242, da lei nº 7.799, de 19/12/2002 e disposto no artigo 205 da lei nº 5.172, de 25 de outubro de 1966 (Código Tributário Nacional), constam crédito tributário, não vencidos ou com exigibilidade suspensa, conforme indicados, em desfavor do sujeito passivo acima identificado. Ressalvado, todavia, à Fazenda Pública Estadual o direito da cobrança de dívidas que venham a ser apuradas e não alcançadas pela decadência.

DESCRIÇÃO DOS DÉBITOS			
TIPO	DOCUMENTO	DATA EMISSÃO	SITUAÇÃO
AUTO DE INFRAÇÃO	912163003079	04/10/2021	IMPUGNADO

Validade da Certidão: 120 (cento e vinte) dias: 09/08/2023.

A autenticidade desta certidão deverá ser confirmada no endereço:

<http://portal.sefaz.ma.gov.br/>, clicando no item "Certidões" e em seguida em "Validação de Certidão Negativa de Débito".

CERTIDÃO EMITIDA GRATUITAMENTE.

Data Impressão: 23/04/2023 09:24:21



PEDREIRAS/MA
Proc. 1505002/2023
FLS. 971
Rub. 2

GOVERNO DO ESTADO DO MARANHÃO SECRETARIA DE ESTADO DA FAZENDA

CERTIDÃO NEGATIVA DE DÍVIDA ATIVA

Nº Certidão: 031741/23

Data da

05/05/2023 08:36:30

Inscrição Estadual: 127015914

CPF/CNPJ: 33614584000144

Razão Social: COMERCIAL GOA LTDA

Endereço: RUA 03 - PQ TOPAZIO, 16 LETRA C CEP: 65073200 - BELA VISTA

Telefone: (98)32467962

Município: SAO LUIS

UF: MA

Certificamos que, após a realização das consultas procedidas no sistema desta Secretaria e na forma do disposto do artigo 156, da lei nº 2.231, de 29/12/1962, substanciado pelos artigos 240 a 242 da lei nº 7.799, de 19/12/2002, bem como prescreve o artigo 205 da lei nº 5.172, de 25 de outubro de 1966 (Código Tributário Nacional) não constam débitos inscritos na Dívida Ativa, em nome do sujeito passivo acima identificado.

Validade da Certidão: 120 (cento e vinte) dias: 02/09/2023.

A autenticidade desta certidão deverá ser confirmada no endereço:

<http://portal.sefaz.ma.gov.br/>, clicando no item "Certidões" e em seguida em "Validação de Certidão Negativa de Dívida Ativa".

CERTIDÃO EMITIDA GRATUITAMENTE.



PREFEITURA DE SAO LUÍS
SECRETARIA MUNICIPAL DA FAZENDA
CERTIDÃO NEGATIVA

Número da Certidão: 00007821282023

Validade: 27/07/2023

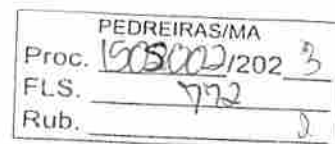

CERTIFICAMOS QUE ATÉ A PRESENTE DATA NÃO CONSTA DÉBITO FISCAL RELATIVO A PESSOA JURÍDICA, DESCRITA ABAIXO, RESERVA-SE O DIREITO DE A FAZENDA MUNICIPAL COBRAR DÍVIDAS POSTERIORMENTE COMPROVADAS, HIPÓTESE PREVISTA NOS ARTIGOS 80 E 146, DA LEI 6.289, DE 28/12/2017 DO CÓDIGO TRIBUTÁRIO MUNICIPAL.

DADOS DA PESSOA JURÍDICA	
CNPJ: 33.614.584/0001-44	Inscrição Municipal: 98248430
Razão Social: COMERCIAL GOA LTDA	
ATIVIDADE ECONÔMICA PRINCIPAL	
472969900 – COMERCIO VAREJISTA DE PRODUTOS ALIMENTICIOS EM GERAL OU ESPECIALIZADO EM PRODUTOS ALIMENTICIOS NAO ESPECIFICADOS ANTERIORMENTE	
ENDEREÇO DE LOCALIZACAO	
Logradouro: RUA 03 - PQ TOPAZIO	
Número: 16	Complemento: LETRA C
Bairro: BELA VISTA	
Município: SAO LUIS - MA	CEP: 65073200

A presente certidão, sem conter rasuras, tem sua eficácia até a data de validade acima informada, tendo sido lavrada em São Luís (MA), em 29 de março de 2023 às 19:47, sob o código de autenticidade nº 6B005AE03C425DFF9077991F53E8628C.

A autenticidade desta certidão poderá ser confirmada na Internet, em
<https://stm.semfaz.saoluis.ma.gov.br/validacaocertidao>.

"NÃO É VÁLIDA A CERTIDÃO QUE CONTIVER EMENDAS, RASURAS OU ENTRELINHAS."



INSTRUÇÃO NORMATIVA Nº. 004/2015-GS 25 DE NOVEMBRO DE 2015.

Institui cronograma para implantação da Certidão de Regularidade Fiscal Unificada como documento único para comprovação de regularidade fiscal perante este Município, ressalvados os casos previstos no art. 262 da Consolidação das Leis Tributárias do Município de São Luís.

O SECRETÁRIO MUNICIPAL DA FAZENDA, no uso de suas atribuições legais, e de conformidade com o artigo 3º, parágrafo único, inciso I, da Consolidação das Leis Tributárias do Município – CLTM, Decreto nº 33.144, de 28 de dezembro de 2007, e

CONSIDERANDO que o Município de São Luís, por intermédio da Secretaria Municipal de Fazenda, adquiriu novo sistema de administração tributária, em fase de implantação desde 01.06.2015 que, dentre demais benefícios, proporcionou a unificação do cadastro fiscal municipal (com integralização das informações oriundas do cadastro imobiliário e do cadastro mobiliário) para maior controle e monitoramento do passivo municipal;

CONSIDERANDO que em razão de referida implantação o Município de São Luís angariou meios suficientes para deixar de expedir certidões de regularidade que tenham por base unicamente os dados do cadastro mobiliário, denominada "**certidão negativa de dívida ativa relativa aos débitos de ISS e TLVF**";

CONSIDERANDO que na legislação federal e municipal não há qualquer previsão acerca da certidão específica anteriormente utilizada, mas tão somente a certidão de regularidade fiscal, cabendo a cada ente tributante definir as regras específicas sobre os documentos sob sua competência, sendo a certidão unificada já utilizada no âmbito

Ata

	PEDREIRAS/MA
Proc.	65002/2023
FLS.	774
Rub.	1



PREFEITURA DE
SÃO LUÍS
CAPITAL DE TODOS OS MARANHENSES

federal e estadual, tal qual em demais municípios em que já se dispõe de tecnologia para controle de cadastro único:

CONSIDERANDO que a filosofia de integralização adotada auxilia na ação de saneamento do cadastro do Município de São Luís, que é prioritária no escopo de construção de um Cadastro Técnico Multifinalitário Municipal, a ser utilizado como ferramenta para a organização das informações referentes às residências, condomínios, infraestrutura, prédios, equipamentos e serviços públicos, bem como outras informações que atendam às necessidades de vários órgãos na gestão do município, passando-se a dispor, assim, de dados fidedignos da malha fundiária do município e de seus municípios, podendo-se atuar com mais eficácia e efetividade no planejamento e na execução das ações propostas:

CONSIDERANDO que a nova filosofia de integralização adotada auxilia igualmente na otimização dos mecanismos de arrecadação municipal, com vistas à cobrança baseada em uma política de justiça fiscal, com correção de dados referentes ao sujeito passivo e aos parâmetros que compõem a base de cálculo dos tributos, inclusive com implementação de providências para efetivação de recolhimento dos tributos decorrentes das transferências de imóveis e averbações de proprietários atuais dos imóveis:

CONSIDERANDO que, desde a adoção de referida medida, vários foram os requerimentos administrativos apresentados, com o fim de que a certidão específica de regularidade de débitos mobiliários pudesse ser expedida, diante dos diversos débitos imobiliários que passaram a impedir a comprovação de sua regularidade fiscal:

CONSIDERANDO o argumento exposto por esses contribuintes, de que não houve comunicação prévia acerca da alteração de filosofia da expedição das certidões de regularidade fiscal, estando habituados a fazer prova de regularidade fiscal por meio dos documentos anteriormente emitidos, o que vem lhes causando entraves para consecução de suas atividades:

CONSIDERANDO os termos do processo administrativo nº 31.539/2015, em que o Secretário Municipal de Governo manifestou-se favoravelmente ao pedido de concessão



de prazo para que os contribuintes se adequem ao novo modelo de certidão única de regularidade fiscal:

CONSIDERANDO a política de boa-fé que se tem como diretriz neste Município, que justifica os diálogos com as empresas contribuintes para implementação de medidas que auxiliem no incremento da arrecadação municipal, garantindo-se o desenvolvimento da economia ludovicense, com o consequente melhoramento nas áreas de competências físcis deste ente:

CONSIDERANDO a necessidade de conciliação dos direitos esculpido nos dispositivos do art. 5º, XXXIV, "b", art. 37, art. 170, art. 156, I e II da Constituição Federal, art. 205 e 123 do Código Tributário Nacional, art. 260 e ss. da Consolidação das Leis Tributárias do Município e demais legislação que rege a espécie

EXPEDE a seguinte Instrução Normativa, nos seguintes termos:

Art. 1º. Fica definido como termo final para implantação da **Certidão de Regularidade Fiscal Unificada Municipal**, como único documento hábil para comprovação de regularidade fiscal com este Ente, o dia **24 de março de 2016**.

Parágrafo Único – Ficam ressalvados os casos de certidões de regularidade previstos no art. 262 da Consolidação das Leis Tributárias do Município.

Art. 2º. Quando dos requerimentos para expedição de **Certidão de Regularidade Fiscal Unificada Municipal**, a consulta será feita pelo CNPJ/CPF do contribuinte, em relação aos débitos tributários constituídos e lançados no cadastro mobiliário e imobiliário, conjuntamente.

Art. 3º. Somente enquanto não exaurido o prazo previsto no Art. 1º, da presente Instrução, poderão ser expedidas certidões de regularidade fiscal específicas, com consultas direcionadas exclusivamente ao cadastro de débitos fiscais mobiliários.

PEDREIRAS/MA	
Proc.	1908002/2023
FLS.	716
Rub.	1



Art. 4º. No caso das certidões expedidas nos termos do Art. 3º, da presente Instrução, sejam positivas, negativas ou positivas com efeitos de negativas, o prazo de validade não excederá o termo final do cronograma previsto no art. 1º desta Instrução.

Art. 5º. As certidões expedidas na forma do Art. 3º, da presente Instrução poderão ser disponibilizadas eletronicamente, por meio do portal de serviços da SEMFAZ.

Art. 6º. Esta Instrução Normativa entra em vigor na data de sua publicação.

Art. 7º. Revoga-se as disposições em contrário.

Art. 8º. Dê-se ciência à Secretaria Adjunta de Gestão Tributária e à Superintendência da Área de Informática, para imediata implementação e controle das regras da presente Instrução.

RAIMUNDO JOSÉ RODRIGUES DO NASCIMENTO

Secretário Municipal da Fazenda

PODER JUDICIÁRIO DO ESTADO DO MARANHÃO
Corregedoria Geral da Justiça
Secretaria Judicial de Distribuição do Fórum de São Luís

CERTJUDONE-SJDFRSL - 38582023

Código de validação: B24D7F85CB

Número da guia: 23057301001485916.

USANDO da faculdade que me confere a Lei. **CERTIFICO** a requerimento de pessoa interessada que dando busca em nossos arquivos dos feitos das **Varas Cíveis e Comércio** a partir do dia primeiro (1º) do mês de janeiro (01) do ano de dois mil e treze (2013) até o dia dezessete (17) do mês de abril (04) do ano corrente, constatei **NÃO EXISTIR**¹ distribuição de pedido de **Falência, Concordata, Recuperação Judicial ou Extrajudicial ou Insolvência Civil** contra **COMERCIAL GOA LTDA**, inscrita no **CNPJ** sob nº **33.614.584/0001-44**. **CERTIFICO** finalmente que a Secretaria Judicial de Distribuição é a única existente nesta Cidade e **Termo Judiciário** de São Luís. O referido é verdade me reporto e dou fé. Dada e passada a presente certidão na Secretaria Judicial de Distribuição a meu cargo, no Fórum "Desembargador Sarney Costa", nesta Cidade de São Luís, Capital do Estado do Maranhão. Eu, **Gisele Meireles Mendes**, Técnico Judiciário, mat. 134577, consultei e digitei. E eu, **Anselmo de Jesus Carvalho**, Secretário Judicial da Distribuição, mat. 100073, subscrevo e assino digitalmente.

ANSELMO DE JESUS CARVALHO
Secretário Judicial de Distribuição de Entrância Final
Secretaria Judicial de Distribuição do Fórum de São Luís
Matrícula 100073

¹ **OBSERVAÇÃO:** o CNPJ e razão social constantes nesta certidão foram informados pelo solicitante. Sua titularidade deverá ser conferida pelo interessado e destinatário. Os feitos oriundos da Vara de Interesses Difusos e Coletivos terão sua competência vinculada às Varas Cíveis e/ou Fazenda, de acordo com os litigantes. As consultas foram realizadas nos sistemas Themis PG e Processo Eletrônico Judicial (PJE) e **ABRANGE SOMENTE AS VARAS COMUNS DO TERMO JUDICIÁRIO DE SÃO LUÍS**. Esta certidão terá validade de sessenta (60) dias (art. 149 do Código de Normas da CGJ) e emitida em uma única via mediante código de Selo Eletrônico Judicial, sem rasuras e mediante assinatura eletrônica do servidor (art. 150 do Código de Normas da CGJ c/c art.7º da Resolução-GP nº 38/2022). Esta certidão foi expedida nos termos da Resolução-GP nº 38/2022 e a autenticidade do Selo de Fiscalização Eletrônico Judicial será objeto de conferência por qualquer interessado, que poderá consultar a validade do selo e o detalhamento dos respectivos atos praticados no sítio eletrônico do Tribunal de Justiça do Maranhão por meio do link <https://selos.tjma.jus.br>, mediante o preenchimento do código de validação do selo ou através de aplicativo leitor de QR Code.

Fórum Desembargador "Sarney Costa"
Avenida Prof. Carlos Cunha, s/n, Calhau, São Luís/MA – CEP 65076-820 – Fone (98) 3194-5408 / 5409

Documento assinado. SÃO LUÍS - ENTRÂNCIA FINAL, 18/04/2023 12:30 (ANSELMO DE JESUS CARVALHO)



CERTJUDONE-SJDFRSL - 38582023 / Código: B24D7F85CB
Valide o documento em www.tjma.jus.br/validadoc.php

Antes de imprimir pense em sua responsabilidade com o meio ambiente.
#ConsumoConsciente



TJDFT

Poder Judiciário da União

TRIBUNAL DE JUSTIÇA DO DISTRITO FEDERAL E DOS TERRITÓRIOS

FEDREIRAS/MA	
Proc.	1202/2023
FLS.	978
Rub.	L

CERTIDÃO NEGATIVA DE DISTRIBUIÇÃO (AÇÕES DE FALÊNCIAS E RECUPERAÇÕES JUDICIAIS) 1ª e 2ª Instâncias

CERTIFICAMOS que, após consulta aos registros eletrônicos de distribuição de ações de falências e recuperações judiciais disponíveis até 23/05/2023, **NADA CONSTA** contra o nome por extenso e CPF/CNPJ de:

COMERCIAL GOA EIRELI
33.614.584/0001-44

OBSERVAÇÕES:

- Os dados de identificação são de responsabilidade do solicitante da certidão, devendo a titularidade ser conferida pelo interessado e pelo destinatário.
- A certidão será emitida de acordo com as informações inseridas no banco de dados. Em caso de exibição de processos com dados desatualizados, o interessado deverá requerer a atualização junto ao juízo ou órgão julgador.
- A certidão será negativa quando não for possível a individualização dos processos por carência de dados do Poder Judiciário. (artigo 8º, § 2º da Resolução 121/CNJ).
- A certidão cível contempla ações cíveis, execuções fiscais, execuções e insolvências civis, falências, recuperações judiciais, recuperações extrajudiciais, inventários, interdições, tutelas e curatelas. A certidão criminal compreende os processos criminais, os processos criminais militares e as execuções penais. Demais informações sobre o conteúdo das certidões, consultar em www.tjdft.jus.br, no menu Serviços, Certidões, Certidão Nada Consta, Tipos de Certidão.
- A certidão cível atende ao disposto no inciso II do artigo 31 da Lei 8.666/1993.
- Medida prevista no artigo 26 do Código Penal, sentença não transitada em julgado.

A autenticidade deverá ser confirmada no site do TJDFT (www.tjdft.jus.br), no menu Serviços, Certidões, Certidão Nada Consta, Validar Certidão - autenticar, informando-se o número do selo digital de segurança impresso.

Emitida gratuitamente pela internet em: 23/05/2023

Selo digital de segurança: **2023.CTD.W6ND.COKH.SD91.OJQ9.9X5H**

*** VÁLIDA POR 30 (TRINTA) DIAS ***

COMERCIAL GOA LTDA
RUA 03 - PQ TOPAZIO - Nº 16 - LETRA C
Bairro BELA VISTA
São Luís -MA
CEP: 65073-200
CNPJ: 33.614.584/0001-44
NIRE:21600166560

BALANÇO PATRIMONIAL EM 31 DE DEZEMBRO DE 2022

ATIVO

CIRCULANTE

Disponível	<u>69.839,68</u>
<i>Caixa</i>	5.965,40
<i>Banco c/ Movimento</i>	63.874,28
Realizável a curto prazo	<u>390.813,98</u>
<i>Títulos a receber</i>	298.743,35
<i>Tributos e Contribuições a compensar</i>	1.587,14
<i>Almoxarifado</i>	89.742,26
<i>Aplicação Financeira</i>	741,23

PERMANENTE

Imobilizado	<u>511.768,39</u>
<i>Bens e direitos de uso</i>	511.768,39

TOTAL DO ATIVO **972.422,05**

São Luís-MA, 31 de Dezembro de 2022

COMERCIAL GOA LTDA
LEANDRO DA SILVA OLIVEIRA
CPF: 628.662.343-40
RG:0586485220160 SSP/MA

JOSÉ AILTON BARROS PEREIRA
Tec. Contábil
CRC-MA: 008142/O-3
CPF: 171.463.723-91

COMERCIAL GOA LTDA
 RUA 03 - PQ TOPAZIO - Nº 16 - LETRA C
 Bairro BELA VISTA
 São Luis -MA
 CEP: 65073-200
 CNPJ: 33.614.584/0001-44
 NIRE:21600166560

PEDREIRAS/MA	
Proc.	1905002/202 3
FLS.	180
Rub.	1

BALANÇO PATRIMONIAL EM 31 DE DEZEMBRO DE 2022

PASSIVO

CIRCULANTE

Exigível a Curto Prazo	<u>174.236,55</u>
<i>Fornecedores</i>	138.748,31
<i>Obrigações Trabalhistas/encargos sociais</i>	9.745,37
<i>Impostos e Contribuições a Pagar</i>	25.742,87
Exigível a Longo Prazo	<u>25.998,27</u>
<i>Obrigações com Terceiros</i>	25.998,27

PATRIMÔNIO LÍQUIDO

Capital	<u>450.000,00</u>
<i>Capital Social Integralizado</i>	450.000,00
Lucros/Prejuízos Acumulados	<u>322.187,23</u>
<i>Lucros Acumulados</i>	322.187,23

TOTAL DO PASSIVO **972.422,05**

São Luis-MA, 31 de Dezembro de 2022

Reconhecemos a exatidão do presente Balanço Patrimonial, realizado em 31/12/2022, estando de acordo com a documentação enviada a contabilidade, somando tanto no ATIVO como no PASSIVO o valor total de **R\$ 972.422,05** (Novecentos e setenta e dois mil, quatrocentos e vinte e dois reais e cinco centavos)

COMERCIAL GOA LTDA
 LEANDRO DA SILVA OLIVEIRA
 CPF: 628.662.343-40
 RG:0586485220160 SSP/MA

JOSÉ AILTON BARROS PEREIRA
 Tec. Contábil
 CRC-MA: 008142/O-3
 CPF: 171.463.723-91

COMERCIAL GOA LTDA
 RUA 03 - PQ TOPAZIO - Nº 16 - LETRA C
 Bairro BELA VISTA
 São Luis -MA
 CEP: 65073-200
 CNPJ: 33.614.584/0001-44
 NIRE:21600166560

PEDREIRAS/MA	
Proc.	15050021202 3
FLS.	781
Rub.	J

DEMONSTRAÇÃO DO RESULTADO DO EXERCÍCIO EM 31 DE DEZEMBRO DE 2022

RECEITA DE VENDAS

Receita de Serviços	<u>2.985.445,28</u>
<i>Receita de Vendas/Serviços</i>	2.985.445,28

DEDUÇÕES DE VENDAS DE SERVIÇOS

Tributos e Contribuições	<u>-245.887,25</u>
<i>Tributos e Contribuições s/receita</i>	-245.887,25

CUSTOS

Custos dos Serviços	<u>-2.228.742,39</u>
<i>Custos Diretos das Vendas/Serviços</i>	-2.228.742,39

LUCRO BRUTO

510.815,64

DESPESAS GERAIS

Despesas Administrativas	<u>-185.741,27</u>
<i>Despesas Administrativas</i>	-185.741,27

Despesas Financeiras	<u>-2.887,14</u>
<i>Despesas Financeiras</i>	-2.887,14

RESULTADO DO EXERCÍCIO

322.187,23

São Luis-MA, 31 de Dezembro de 2022

COMERCIAL GOA LTDA
 LEANDRO DA SILVA OLIVEIRA
 CPF: 628.662.343-40
 RG:0586485220160 SSP/MA

JOSÉ AILTON BARROS PEREIRA
 Tec. Contábil
 CRC-MA: 008142/O-3
 CPF: 171.463.723-91

COMERCIAL GOA LTDA
 RUA 03 - PQ TOPAZIO - Nº 16 - LETRA C
 Bairro BELA VISTA
 São Luis -MA
 CEP: 65073-200
 CNPJ: 33.614.584/0001-44
 NIRE:21600166560

PEDREIRAS/MA	
Proc.	19080002/202 3
FLS.	782
Rub.	1

INDICES CONTABEIS
31 DE DEZEMBRO DE 2022

ILC	Liquidez Corrente	Ativo Circulante	460.653,66
		Passivo Circulante	200.234,82
	Varição		2,30
ILG	Liquidez Geral	Ativo Circulante + R L P	460.653,66
		Passivo Circulante - E L P	148.238,28
	Varição		3,11
ISG	Solvencia Geral	Ativo Total	972.422,05
		Passivo Exigível Total	200.234,82
	Varição		4,86

São Luis-MA, 31 de Dezembro de 2022

COMERCIAL GOA LTDA
 LEANDRO DA SILVA OLIVEIRA
 CPF: 628.662.343-40
 RG:0586485220160 SSP/MA

JOSÉ AILTON BARROS PEREIRA
 Tec. Contábil
 CRC-MA: 008142/O-3
 CPF: 171.463.723-91

COMERCIAL GOA LTDA
 RUA 03 - PQ TOPAZIO - Nº 16 - LETRA C
 Bairro BELA VISTA
 São Luis -MA
 CEP: 65073-200
 CNPJ: 33.614.584/0001-44
 NIRE:21600166560

PEDREIRAS/MA	
Proc:	908002/2023
FLS:	783
Rub:	1

DEMONSTRAÇÃO DA MUTAÇÃO DO PATRIMONIO LIQUIDO EM 31/12/2022

EVENTOS	CAPITAL SOCIAL	RES. DE CAPITAL	LUCRO ACUMULADO	TOTAL
Saldo em 31/12/2020	0,00	0,00	0,00	0,00
Capital social	450.000,00	0,00	0,00	450.000,00
Resultado do Exercício Apurado em 31/12/2021	0,00	0,00	480.141,19	480.141,19
Transferencia p/ Lucros a Distribuir	0,00	0,00	0,00	0,00
Saldo em 31/12/2021	450.000,00	0,00	480.141,19	930.141,19
Capital social	450.000,00	0,00	0,00	450.000,00
Resultado do Exercício Apurado em 31/12/2022	0,00	0,00	322.187,23	1.252.328,42
Transferencia p/ Lucros a Distribuir	0,00	0,00	0,00	0,00
Saldo em 31/12/2022	450.000,00	0,00	802.328,42	1.252.328,42

São Luis-MA, 31 de Dezembro de 2022

COMERCIAL GOA LTDA
 LEANDRO DA SILVA OLIVEIRA
 CPF: 628.662.343-40
 RG:0586485220160 SSP/MA

JOSÉ AILTON BARROS PEREIRA
 Tec. Contábil
 CRC-MA: 008142/O-3
 CPF: 171.463.723-91

COMERCIAL GOA LTDA
 RUA 03 - PQ TOPAZIO - Nº 16 - LETRA C
 Bairro BELA VISTA
 São Luís -MA
 CEP: 65073-200
 CNPJ: 33.614.584/0001-44
 NIRE:21600166560

PEDREIRAS/MA	
Proc.	1508002/2023
FLS.	984
Rub.	1

**NOTAS EXPLICATIVAS
 31 DE DEZEMBRO DE 2022**

NOTAS EXPLICATIVAS ÀS DEMONSTRAÇÕES CONTÁBEIS EM 31 DE DEZEMBRO DE 2022

1) CONTEXTO OPERACIONAL

COMERCIAL GOA LTDA É UMA SOCIEDADE EMPRESARIA LIMITADA, COM SEDE E FORO NA CIDADE DE SÃO LUIS/MA, TENDO COMO OBJETO SOCIAL PRINCIPAL COMÉRCIO VAREJISTA DE PRODUTOS ALIMENTÍCIOS EM GERAL OU ESPECIALIZADO EM PRODUTOS ALIMENTÍCIOS NÃO ESPECIFICADOS ANTERIORMENTE, COM INÍCIO DE ATIVIDADES EM 14/05/2019.

2) APRESENTAÇÃO DAS DEMONSTRAÇÕES CONTÁBEIS

AS DEMONSTRAÇÕES CONTÁBEIS FORAM ELABORADAS EM CONSONÂNCIA COM OS PRINCÍPIOS FUNDAMENTAIS DE CONTABILIDADE E DEMAIS PRÁTICAS EMANADAS DA LEGISLAÇÃO SOCIETÁRIA BRASILEIRA.

3) PRINCIPAIS PRÁTICAS CONTÁBEIS

3.1) APLICAÇÕES FINANCEIRAS

ESTÃO REGISTRADOS AO CUSTO DE APLICAÇÃO, ACRESCIDOS DOS RENDIMENTOS PROPORCIONAIS ATÉ A DATA DO BALANÇO;

3.2) DIREITOS E OBRIGAÇÕES

ESTÃO DEMONSTRADOS PELOS VALORES HISTÓRICOS, ACRESCIDOS DAS CORRESPONDENTES VARIAÇÕES MONETÁRIAS E ENCARGOS FINANCEIROS, OBSERVANDO O REGIME DE COMPETÊNCIA;

3.3) IMOBILIZADO

DEMONSTRADO PELO CUSTO DE AQUISIÇÃO, DEDUZIDO DA DEPRECIAÇÃO ACUMULADA CALCULADA PELO MÉTODO LINEAR.

3.4) AJUSTE DE AVALIAÇÃO PATRIMONIAL

A EMPRESA NUNCA EFETUOU AJUSTE DE AVALIAÇÃO PATRIMONIAL.

3.5) INVESTIMENTOS EM EMPRESAS COLIGADAS E CONTROLADAS

A EMPRESA NÃO PARTICIPA DO CAPITAL SOCIAL DE OUTRAS SOCIEDADES.

3.6) IMPOSTOS FEDERAIS

A EMPRESA ESTÁ NO REGIME DO SIMPLIFICADO DE RECOLHIMENTO DE TRIBUTOS (SIMPLES NACIONAL) E CONTABILIZA OS ENCARGOS TRIBUTÁRIOS PELO REGIME DE COMPETÊNCIA.

4) EMPRÉSTIMOS E FINANCIAMENTOS

A EMPRESA CONTA COM UM PASSIVO, RELACIONADO À EMPRÉSTIMOS E FINANCIAMENTOS, NO VALOR DE R\$ 25.998,27 JUNTO À INSTITUIÇÕES FINANCEIRAS NACIONAIS.

5) RESPONSABILIDADES E CONTINGÊNCIAS

NÃO HÁ PASSIVO CONTINGENTE REGISTRADO CONTABILMENTE, TENDO EM VISTA QUE OS ADMINISTRADORES DA EMPRESA, ESCUDADOS EM OPINIÃO DE SEUS CONSULTORES E ADVOGADOS, NÃO APONTAM CONTINGÊNCIAS DE QUALQUER NATUREZA.

6) CAPITAL SOCIAL

O CAPITAL SOCIAL É DE R\$ 450.000,00, DIVIDIDO EM 450.000 QUOTAS DE R\$ 1,00, TOTALMENTE INTEGRALIZADO, APRESENTANDO A SEGUINTE COMPOSIÇÃO:

SÓCIO	QUOTAS	%	VALOR
LEANDRO DA SILVA OLIVEIRA	450.000	100	450.000,00
TOTAL	450.000	100	450.000,00

7) PROPRIEDADE PARA INVESTIMENTO

PROPRIEDADE PARA INVESTIMENTO É A PROPRIEDADE (TERRENO OU EDIFICAÇÃO) MANTIDA PELO PROPRIETÁRIO PARA AUFERIR ALUGUEL OU PARA VALORIZAÇÃO DO IMÓVEL.

OS IMÓVEIS CONTABILIZADOS COMO PROPRIEDADE PARA INVESTIMENTO IMPORTAM EM R\$ 98.742,30

8) EVENTOS SUBSEQUENTES

OS ADMINISTRADORES DECLARAM A INEXISTÊNCIA DE FATOS OCORRIDOS SUBSEQUENTEMENTE À DATA DE ENCERRAMENTO DO EXERCÍCIO QUE VENHAM A TER EFEITO RELEVANTE SOBRE A SITUAÇÃO PATRIMONIAL OU FINANCEIRA DA EMPRESA OU QUE POSSAM PROVOCAR EFEITOS SOBRE SEUS RESULTADOS FUTUROS.

SÃO LUIS-MA, 31 DE DEZEMBRO DE 2022

COMERCIAL GOA LTDA
 LEANDRO DA SILVA OLIVEIRA
 CPF: 628.662.343-40
 RG:0586485220160 SSP/MA

JOSÉ AILTON BARROS PEREIRA
 Tec. Contábil
 CRC-MA: 008142/O-3
 CPF: 171.463.723-91



PEDREIRAS/MA	
Proc.	1908002/2023
FLS.	785
Rub.	2

ASSINATURA ELETRÔNICA

Certificamos que o ato da empresa COMERCIAL GOA LTDA consta assinado digitalmente por:

IDENTIFICAÇÃO DO(S) ASSINANTE(S)	
CPF/CNPJ	Nome
17146372391	JOSE AILTON BARROS PEREIRA
62866234340	LEANDRO DA SILVA OLIVEIRA

CERTIFICO O REGISTRO EM 03/04/2023 18:52 SOB N° 20230449077.
PROTOCOLO: 230449077 DE 03/04/2023.
CÓDIGO DE VERIFICAÇÃO: 12304500377. CNPJ DA SEDE: 33614584000144.
NIRE: 21600166560. COM EFEITOS DO REGISTRO EM: 03/04/2023.
COMERCIAL GOA LTDA

JUCEMA

CARLOS ANDRÉ DE MORAES PEREIRA
SECRETÁRIO-GERAL
www.empresafacil.ma.gov.br

A validade deste documento, se impresso, fica sujeito à comprovação de sua autenticidade nos respectivos portais, informando seus respectivos códigos de verificação.

PEDREIRAS/MA	
Proc.	1905002/202 3
FLS.	786
Rub.	

TERMO DE ABERTURA

Contem este Livro, 0054 folhas numeradas seguidamente pelo processo eletronico de dados totalmente escrituradas, de **0001 a 0054** e que servira de **LIVRO DIARIO** de numero **001** na forma da Instrucao Normativa **IN n° 82 de 19/02/2121**, onde estao registradas todas as operações realizadas pela empresa abaixo qualificada, no periodo de 02/01/21 a 31/12/21.

EMPRESA : COMERCIAL GOA EIRELI
ENDERECO : RUA 03 - PQ TOPAZIO Nº 16 - LETRA C
CIDADE : SÃO LUIS/MA
BAIRRO : BAIRRO BELA VISTA - CEP: 65073-200
CNPJ: 33.614.584/0001-44
INSCR. ESTADUAL : 12.701.591-4
ORGAO DE INSCRICAO: JUNTA COMERCIAL DO ESTADO DO MARANHÃO
No. DA INSCRICAO : 21600166560 EM 14/05/2019

São Luis, 02 de Janeiro de 2021

COMERCIAL GOA EIRELI

LEANDRO DA SILVA OLIVEIRA

Titular

CPF: 628.662.343-40

JOSE AILTON BARROS PEREIRA

Contador - CRC - 008142/O-3

CPF: 171.463.723-91

TERMO DE ENCERRAMENTO

PEDREIRASIMA	
Proc.	005002/202 3
FLS.	787
Rub.	l

Contem este Livro, 0054 folhas numeradas seguidamente pelo processo eletronico de dados totalmente escrituradas, de 0001 a 0054 e que serviu de **LIVRO DIARIO** de numero 001 na forma da Instrucao Normativa **IN n° 82 de 19/02/2121** onde estao registradas todas as operaçoes realizadas pela empresa abaixo qualificada, no periodo de 02/01/21 a 31/12/21.

EMPRESA : COMERCIAL GOA EIRELI
ENDERECO : RUA 03 - PQ TOPAZIO Nº 16 - LETRA C
CIDADE : SÃO LUIS/MA
BAIRRO : BAIRRO BELA VISTA - CEP: 65073-200
CNPJ: 33.614.584/0001-44
INSCR. ESTADUAL : 12.701.591-4
ORGAO DE INSCRICAO: JUNTA COMERCIAL DO ESTADO DO MARANHÃO
No. DA INSCRICAO : 21600166560 EM 14/05/2019

São Luis, 31 de Dezembro de 2021

COMERCIAL GOA EIRELI

LEANDRO DA SILVA OLIVEIRA

Titular

CPF: 628.662.343-40

JOSE AILTON BARROS PEREIRA

Contador - CRC - 008142/O-3

CPF: 171.463.723-91



ASSINATURA ELETRÔNICA

	PEDREIRAS/MA
Proc.	1905002/202 3
FLS.	788
Rub.	

Certificamos que o ato da empresa COMERCIAL GOA EIRELI consta assinado digitalmente por:

IDENTIFICAÇÃO DO(S) ASSINANTE(S)	
CPF/CNPJ	Nome
17146372391	JOSE AILTON BARROS PEREIRA
62866234340	LEANDRO DA SILVA OLIVEIRA

CERTIFICO A AUTENTICAÇÃO EM 19/04/2022 14:18 SOB Nº 20220471142.
PROTOCOLO: 220471142 DE 19/04/2022. NIRE: 21600166560.
COMERCIAL GOA EIRELI

JUCEMA

ANSELMO DIAS CARNEIRO LOPES FILHO
RESPONSÁVEL PELA AUTENTICAÇÃO
SÃO LUÍS, 19/04/2022
empresafacil.ma.gov.br



PEDREIRAS/MA	
Proc.	1905002/2022 3
Fl.S.	789
Rub.	

TERMO DE AUTENTICAÇÃO - LIVRO DIGITAL

Declaro exatos os Termos de Abertura e de Encerramento do Livro Digital com características abaixo, conferido e autenticado por ANSELMO DIAS CARNEIRO LOPES FILHO, sob a autenticidade nº 12204902459 em 19/04/2022, protocolo 220471142. Para validação de Autenticação dos Termos, deverá ser acessado o Portal de Serviços / verificação de documentos do Empreendedor (<http://www.empresafacil.ma.gov.br>) e informar o código de verificação.

Identificação de Empresa	
Nome Empresarial:	COMERCIAL GOA EIRELI
Número de Registro:	21600166560
CNPJ:	33614584000144
Município:	São Luís

Identificação de Livro Digital	
Tipo de Livro:	DIÁRIO
Número de Ordem:	1
Período de Escrituração:	02/01/2021 - 31/12/2021

Assinante(s)	Nome	CRC/OAB
17146372391	JOSE AILTON BARROS PEREIRA	MA008142
62866234340	LEANDRO DA SILVA OLIVEIRA	

CERTIFICO A AUTENTICAÇÃO EM 19/04/2022 14:18 SOB Nº 20220471142.
PROTOCOLO: 220471142 DE 19/04/2022. CÓDIGO DE VERIFICAÇÃO:
12204902459. NIRE: 21600166560.
COMERCIAL GOA EIRELI

JUCEMA

ANSELMO DIAS CARNEIRO LOPES FILHO
RESPONSÁVEL PELA AUTENTICAÇÃO
SÃO LUÍS, 19/04/2022
empresafacil.ma.gov.br



PEDREIRAS/MA	
Proc.	905002/202 3
FLS.	790
Rub.	I

**CONSELHO REGIONAL DE CONTABILIDADE DO ESTADO DO MARANHÃO
CERTIDÃO DE HABILITAÇÃO PROFISSIONAL**

O **CONSELHO REGIONAL DE CONTABILIDADE DO ESTADO DO MARANHÃO** certifica que o(a) profissional identificado(a) no presente documento encontra-se habilitado para o exercício da profissão contábil.

IDENTIFICAÇÃO DO REGISTRO

NOME.....	: JOSE AILTON BARROS PEREIRA
REGISTRO.....	: MA-008142/O-3
CATEGORIA.....	: TÉCNICO EM CONTABILIDADE
CPF.....	: ***.463.723-**

A falsificação deste documento constitui-se em crime previsto no Código Penal Brasileiro, sujeitando o autor à respectiva ação penal.

Emissão: MARANHÃO, 16/05/2023 as 16:56:33.

Válido até: 14/08/2023.

Código de Controle: 95892.

Para verificar a autenticidade deste documento consulte o site do CRCMA.

Data da consulta: 09/03/2023 17:10:44

PEDREIRAS/MA	
Proc.	1905002/202 3
FLS.	991
Rub.	1

Identificação do Contribuinte - CNPJ Matriz

CNPJ: **33.614.584/0001-44**

A opção pelo Simples Nacional e/ou SIMEI abrange todos os estabelecimentos da empresa

Nome Empresarial: **COMERCIAL GOA LTDA**

Situação Atual

Situação no Simples Nacional: **Optante pelo Simples Nacional desde 14/05/2019**

Situação no SIMEI: **NÃO enquadrado no SIMEI**

[+ Mais informações](#)

Períodos Anteriores

Opções pelo Simples Nacional em Períodos Anteriores: **Não Existem**

Enquadramentos no SIMEI em Períodos Anteriores:

Data Inicial	Data Final	Detalhamento
14/05/2019	29/02/2020	Desenquadrada por Comunicação Obrigatória do Contribuinte

Eventos Futuros (Simples Nacional)

Não Existem

Eventos Futuros (SIMEI)

Não Existem

[Voltar](#)

[Gerar PDF](#)

COMERCIAL GOA EIRELI
RUA 03 - PQ TOPAZIO Nº 16 LETRA C

Bairro BELA VISTA
SÃO LUIS-MA
CEP:65073-200
CNPJ: 33.614.584/0001-44
NIRE: 21600166560

PEDREIRAS/MA	
Proc.	19050021202 3
FLS.	792
Rub.	1

BALANÇO PATRIMONIAL EXERCÍCIO 2021

ATIVO

CIRCULANTE

Disponível	<u>90.171,88</u>
<i>Caixa</i>	630,60
<i>Banco c/ Movimento</i>	89.541,28
Realizável a curto prazo	<u>702.297,51</u>
<i>Títulos a receber</i>	416.885,26
<i>Almoxarifado</i>	285.412,25

PERMANENTE

Imobilizado	<u>315.842,25</u>
<i>Bens e direitos de uso</i>	315.842,25

TOTAL DO ATIVO

1.108.311,64

São Luis-MA, 31 de Dezembro de 2021

COMERCIAL GOA EIRELI
LEANDRO DA SILVA OLIVEIRA
CPF: 628.662.343-40
RG: 0586485220160 SSP/MA

JOSE AILTON BARROS PEREIRA
Tec. Contabilidade
CRC-MA: 008142/O-3
CPF: 171.463.723-91

COMERCIAL GOA EIRELI
RUA 03 - PQ TOPAZIO Nº 16 LETRA C

Bairro BELA VISTA
SÃO LUIS-MA
CEP:65073-200
CNPJ: 33.614.584/0001-44
NIRE: 21600166560

PEDREIRAS/MA	
Proc.	1908002/202 3
FLS.	993
Rub.	1

BALANÇO PATRIMONIAL EXERCÍCIO 2021

PASSIVO

CIRCULANTE

Exigível a Curto Prazo	<u>172.608,32</u>
Fornecedores	148.524,71
Obrigações Trabalhistas/encargos sociais	6.541,28
Impostos e Contribuições a Pagar	17.542,33
Exigível a Longo Prazo	<u>5.562,13</u>
Obrigações com Terceiros	5.562,13

PATRIMÔNIO LÍQUIDO

Capital	<u>450.000,00</u>
Capital Social Integralizado	450.000,00
Lucros/Prejuízos Acumulados	<u>480.141,19</u>
Lucros Acumulados	480.141,19

TOTAL DO PASSIVO **1.108.311,64**

São Luis-MA, 31 de Dezembro de 2021

Reconhecemos a exatidão do presente Balanço Patrimonial, realizado em 31/12/2021, estando de acordo com a documentação enviada a contabilidade, somando tanto no ATIVO como no PASSIVO o valor total de **R\$ 1.108.311,64** (Um milhão, cento e oito mil, trezentos e onze reais e sessenta e quatro centavos)

COMERCIAL GOA EIRELI
LEANDRO DA SILVA OLIVEIRA
CPF: 628.662.343-40
RG: 0586485220160 SSP/MA

JOSE AILTON BARROS PEREIRA
Tec. Contabilidade
CRC-MA: 008142/O-3
CPF: 171.463.723-91

COMERCIAL GOA EIRELI
RUA 03 - PQ TOPAZIO Nº 16 LETRA C

Bairro BELA VISTA
SÃO LUIS-MA

CEP:65073-200

CNPJ: 33.614.584/0001-44

NIRE: 21600166560

	PEDREIRAS/MA
Proc.	1505002/2023
FLS.	994
Rub.	1

DEMONSTRAÇÃO DO RESULTADO DO EXERCÍCIO 2021

RECEITA DE VENDAS

Receita de Mercadorias **3.458.421,25**

Receita de Vendas de Mercadorias/Serviços 3.458.421,25

DEDUÇÕES DE VENDAS DE SERVIÇOS

Tributos e Contribuições **-318.542,28**

Tributos e Contribuições s/receita -318.542,28

CUSTOS

Custos das vendas **-2.338.412,28**

Custos Diretos das Mercadorias/serviços -2.338.412,28

LUCRO BRUTO

801.466,69

DESPESAS GERAIS

Despesas Administrativas **-318.471,25**

Despesas Administrativas -318.471,25

Despesas Financeiras **-2.854,25**

Despesas Financeiras -2.854,25

RESULTADO DO EXERCÍCIO

480.141,19

São Luis-MA, 31 de Dezembro de 2021

COMERCIAL GOA EIRELI
LEANDRO DA SILVA OLIVEIRA
CPF: 628.662.343-40
RG: 0586485220160 SSP/MA

JOSE AILTON BARROS PEREIRA
Tec. Contabilidade
CRC-MA: 008142/O-3
CPF: 171.463.723-91

COMERCIAL GOA EIRELI
RUA 03 - PQ TOPAZIO Nº 16 LETRA C

Bairro BELA VISTA
SÃO LUIS-MA
CEP:65073-200
CNPJ: 33.614.584/0001-44
NIRE: 21600166560

PEDREIRAS/MA	
Proc.	1509002/202 3
FLS.	995
Rub.	1

INDICES CONTABEIS
EXERCICIO 2021

Liquidez Corrente	<u>Ativo Circulante</u>	<u>792.469,39</u>
	<u>Passivo Circulante</u>	<u>172.608,32</u>
	Variação	4,59
Liquidez Seca	<u>Ativo Circulante - Estoque</u>	<u>507.057,14</u>
	<u>Passivo Circulante</u>	<u>172.608,32</u>
	Variação	2,94
Liquidez Geral	<u>Ativo Circulante + R L P</u>	<u>792.469,39</u>
	<u>Passivo Circulante - E L P</u>	<u>172.608,32</u>
	Variação	4,59
Liquidez Imediata	<u>Disponibilidades</u>	<u>90.171,88</u>
	<u>Passivo Circulante</u>	<u>172.608,32</u>
	Variação	0,52

São Luis-MA, 31 de Dezembro de 2021

COMERCIAL GOA EIRELI
LEANDRO DA SILVA OLIVEIRA
CPF: 628.662.343-40
RG: 0586485220160 SSP/MA

JOSE AILTON BARROS PEREIRA
Tec. Contabilidade
CRC-MA: 008142/O-3
CPF: 171.463.723-91

COMERCIAL GOA EIRELI
RUA 03 - PQ TOPAZIO Nº 16 LETRA C

Bairro BELA VISTA
SÃO LUIS-MA
CEP:65073-200

CNPJ: 33.614.584/0001-44
NIRE: 21600166560

PEDREIRAS/MA	
Proc.	1505002 1202 3
FLS.	796
Rub.	

NOTAS EXPLICATIVAS AS DEMONSTRAÇÕES CONTÁBEIS EM 31 DE DEZEMBRO DE 2021

1) CONTEXTO OPERACIONAL

A COMERCIAL GOA EIRELI É UMA EIRELI, COM SEDE E FÓRUM NA CIDADE DE SÃO LUIS/MA, TENDO COMO OBJETO SOCIAL PRINCIPAL: COMÉRCIO VAREJISTA DE PRODUTOS ALIMENTÍCIOS EM GERAL OU ESPECIALIZADO EM PRODUTOS ALIMENTÍCIOS NÃO ESPECIFICADOS ANTERIORMENTE, COM INÍCIO DE ATIVIDADES EM 14/08/2019.

2) APRESENTAÇÃO DAS DEMONSTRAÇÕES CONTÁBEIS

AS DEMONSTRAÇÕES CONTÁBEIS FORAM ELABORADAS EM CONSONÂNCIA COM OS PRINCÍPIOS FUNDAMENTAIS DE CONTABILIDADE E DEMAIS PRÁTICAS EMANADAS DA LEGISLAÇÃO SOCIETÁRIA BRASILEIRA.

3) PRINCIPAIS PRÁTICAS CONTÁBEIS

3.1) APLICAÇÕES FINANCEIRAS

NÃO HÁ REGISTRO DE APLICAÇÃO FINANCEIRA ATÉ A DATA DO BALANÇO;

3.2) DIREITOS E OBRIGAÇÕES

ESTÃO DEMONSTRADOS PELOS VALORES HISTÓRICOS, ACRESCIDOS DAS CORRESPONDENTES VARIAÇÕES MONETÁRIAS E ENCARGOS FINANCEIROS, OBSERVANDO O REGIME DE COMPETÊNCIA;

3.3) IMOBILIZADO

DEMONSTRADO PELO CUSTO DE AQUISIÇÃO, DEDUZIDO DA DEPRECIÇÃO ACUMULADA CALCULADA PELO MÉTODO LINEAR.

3.4) AJUSTE DE AVALIAÇÃO PATRIMONIAL

A EMPRESA NUNCA EFETUOU AJUSTE DE AVALIAÇÃO PATRIMONIAL.

3.5) INVESTIMENTOS EM EMPRESAS COLIGADAS E CONTROLADAS

A EMPRESA NÃO PARTICIPA DO CAPITAL SOCIAL DE OUTRAS SOCIEDADES.

3.6) IMPOSTOS FEDERAIS

A EMPRESA ESTÁ NO REGIME DO SIMPLIFICADO DE RECOLHIMENTO DE TRIBUTOS (SIMPLES NACIONAL) E CONTABILIZA OS ENCARGOS TRIBUTÁRIOS PELO REGIME DE COMPETÊNCIA.

4) EMPRÉSTIMOS E FINANCIAMENTOS

A EMPRESA CONTA COM UM PASSIVO, RELACIONADO À EMPRÉSTIMOS E FINANCIAMENTOS, NO VALOR DE R\$ 5.562,13, JUNTO À INSTITUIÇÕES FINANCEIRAS NACIONAIS.

5) RESPONSABILIDADES E CONTINGÊNCIAS

NÃO HÁ PASSIVO CONTINGENTE REGISTRADO CONTABILMENTE, TENDO EM VISTA QUE OS ADMINISTRADORES DA EMPRESA, ESCUDADOS EM OPINIÃO DE SEUS CONSULTORES E ADVOGADOS, NÃO APORTAM CONTINGÊNCIAS DE QUALQUER NATUREZA.

6) CAPITAL SOCIAL

O CAPITAL SOCIAL É DE R\$ 100.000,00, DIVIDIDO EM 100.000 QUOTAS DE R\$ 1,00, TOTALMENTE INTEGRALIZADO, APRESENTANDO A SEGUINTE COMPOSIÇÃO:

SÓCIOS	QUOTAS	%	VALOR
LEANDRO DA SILVA OLIVEIRA	450.000	100	450.000,00
TOTAL	450.000	100	450.000,00

7) PROPRIEDADE PARA INVESTIMENTO

PROPRIEDADE PARA INVESTIMENTO É A PROPRIEDADE (TERRENO OU EDIFICAÇÃO) MANTIDA PELO PROPRIETÁRIO PARA ALUGUEIR ALIQUÍL OU PARA VALORIZAÇÃO DO IMÓVEL.

A EMPRESA NÃO POSSUI IMÓVEIS PAR INVESTIMENTO

8) EVENTOS SUBSEQUENTES

OS ADMINISTRADORES DECLARAM A INEXISTÊNCIA DE FATOS OCORRIDOS SUBSEQUENTEMENTE À DATA DE ENCERRAMENTO DO EXERCÍCIO QUE VENHAM A TER EFEITO RELEVANTE SOBRE A SITUAÇÃO PATRIMONIAL OU FINANCEIRA DA EMPRESA OU QUE POSSAM PROVOCAR EFEITOS SOBRE SEUS RESULTADOS FUTUROS.

SÃO LUIS-MA, 31 DE DEZEMBRO DE 2021

COMERCIAL GOA EIRELI
LEANDRO DA SILVA OLIVEIRA
CPF: 628.662.343-40
RG: 0586485220160 SSP/MA

JOSE AILTON BARROS PEREIRA
Tec. Contabilidade
CRC-MA: 008142/O-3
CPF: 171.463.723-91



PEDREIRAS/MA	
Proc.	505002/202 3
FLS.	797
Rub.	1

ASSINATURA ELETRÔNICA

Certificamos que o ato da empresa COMERCIAL GOA EIRELI consta assinado digitalmente por:

IDENTIFICAÇÃO DO(S) ASSINANTE(S)	
CPF/CNPJ	Nome
17146372391	JOSE AILTON BARROS PEREIRA
62866234340	LEANDRO DA SILVA OLIVEIRA

CERTIFICO O REGISTRO EM 07/04/2022 19:38 SOB N° 20220431213.
PROTOCOLO: 220431213 DE 07/04/2022.
CÓDIGO DE VERIFICAÇÃO: 12204459857. CNPJ DA SEDE: 33614584000144.
NIRE: 21600166560. COM EFEITOS DO REGISTRO EM: 07/04/2022.
COMERCIAL GOA EIRELI

JUCEMA

LARISSA ROCHA DA SILVA
SECRETÁRIA-GERAL
www.empresafacil.ma.gov.br

TERMO DE ABERTURA

PEDREIRAS/MA	
Proc.	1505002/202 3
FLS.	798
Rub.	1

Contem este Livro, 0054 folhas numeradas seguidamente pelo processo eletronico de dados totalmente escrituradas, de **0001 a 0054** e que servira de **LIVRO DIARIO** de numero **001** na forma da Instrucao Normativa **IN n° 82 de 19/02/2121**, onde estao registradas todas as operaçoes realizadas pela empresa abaixo qualificada, no periodo de 02/01/21 a 31/12/21.

EMPRESA : COMERCIAL GOA EIRELI
ENDERECO : RUA 03 - PQ TOPAZIO Nº 16 - LETRA C
CIDADE : SÃO LUIS/MA
BAIRRO : BAIRRO BELA VISTA - CEP: 65073-200
CNPJ: 33.614.584/0001-44
INSCR. ESTADUAL : 12.701.591-4
ORGAO DE INSCRICAO: JUNTA COMERCIAL DO ESTADO DO MARANHÃO
No. DA INSCRICAO : 21600166560 EM 14/05/2019

São Luis, 02 de Janeiro de 2021

COMERCIAL GOA EIRELI

LEANDRO DA SILVA OLIVEIRA

Titular

CPF: 628.662.343-40

JOSE AILTON BARROS PEREIRA
Contador - CRC - 008142/0-3
CPF: 171.463.723-91

Folha:0054

	PEDREIRAS/MA
Proc.	1508002/202 3
FLS.	799
Rub.	6

TERMO DE ENCERRAMENTO

Contem este Livro, 0054 folhas numeradas seguidamente pelo processo eletronico de dados totalmente escrituradas, de 0001 a 0054 e que serviu de **LIVRO DIARIO** de numero 001 na forma da Instrucao Normativa **IN n° 82 de 19/02/2121** onde estao registradas todas as operaçoes realizadas pela empresa abaixo qualificada, no periodo de 02/01/21 a 31/12/21.

EMPRESA : COMERCIAL GOA EIRELI
ENDERECO : RUA 03 - PQ TOPAZIO N° 16 - LETRA C
CIDADE : SÃO LUIS/MA
BAIRRO : BAIRRO BELA VISTA - CEP: 65073-200
CNPJ: 33.614.584/0001-44
INSCR. ESTADUAL : 12.701.591-4
ORGAO DE INSCRICAO: JUNTA COMERCIAL DO ESTADO DO MARANHÃO
NO. DA INSCRICAO : 21600166560 EM 14/05/2019

São Luis, 31 de Dezembro de 2021

COMERCIAL GOA EIRELI

LEANDRO DA SILVA OLIVEIRA

Titular

CPF: 628.662.343-40

JOSE AILTON BARROS PEREIRA

Contador - CRC - 008142/O-3

CPF: 171.463.723-91



ASSINATURA ELETRÔNICA

PEDREIRAS/MA	
Proc.	1505002/202 3
FLS.	800 1
Rub.	

Certificamos que o ato da empresa COMERCIAL GOA EIRELI consta assinado digitalmente por:

IDENTIFICAÇÃO DO(S) ASSINANTE(S)	
CPF/CNPJ	Nome
17146372391	JOSE AILTON BARROS PEREIRA
62866234340	LEANDRO DA SILVA OLIVEIRA

CERTIFICO A AUTENTICAÇÃO EM 19/04/2022 14:18 SOB N° 20220471142.
PROTOCOLO: 220471142 DE 19/04/2022. NIRE: 21600166560.
COMERCIAL GOA EIRELI

JUCEMA

ANSELMO DIAS CARNEIRO LOPES FILHO
RESPONSÁVEL PELA AUTENTICAÇÃO
SÃO LUÍS, 19/04/2022
empresafacil.ma.gov.br

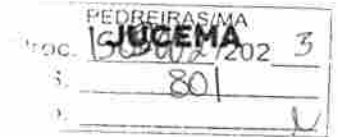

TERMO DE AUTENTICAÇÃO - LIVRO DIGITAL

Declaro exatos os Termos de Abertura e de Encerramento do Livro Digital com características abaixo, conferido e autenticado por ANSELMO DIAS CARNEIRO LOPES FILHO, sob a autenticidade nº 12204902459 em 19/04/2022, protocolo 220471142. Para validação de Autenticação dos Termos, deverá ser acessado o Portal de Serviços / verificação de documentos do Empreendedor (<http://www.empresafacil.ma.gov.br>) e informar o código de verificação.

Identificação de Empresa	
Nome Empresarial:	COMERCIAL GOA EIRELI
Número de Registro:	21600166560
CNPJ:	33614584000144
Município:	São Luís

Identificação de Livro Digital	
Tipo de Livro:	DIÁRIO
Número de Ordem:	1
Período de Escrituração:	02/01/2021 - 31/12/2021

Assinante(s)	Nome	CRC/OAB
17146372391	JOSE AILTON BARROS PEREIRA	MA008142
62866234340	LEANDRO DA SILVA OLIVEIRA	

CERTIFICO A AUTENTICAÇÃO EM 19/04/2022 14:18 SOB Nº 20220471142.
PROTOCOLO: 220471142 DE 19/04/2022. CÓDIGO DE VERIFICAÇÃO:
12204902459. NIRE: 21600166560.
COMERCIAL GOA EIRELI

JUCEMA

ANSELMO DIAS CARNEIRO LOPES FILHO
RESPONSÁVEL PELA AUTENTICAÇÃO
SÃO LUÍS, 19/04/2022
empresafacil.ma.gov.br



PEDREIRAS/MA	
Proc.	1909002/202 3
FLS.	802
Rub.	l

PODER JUDICIÁRIO DO ESTADO DO MARANHÃO
TRIBUNAL DE JUSTIÇA DO ESTADO DO MARANHÃO
CERTIDÃO ESTADUAL - PRIMEIRO GRAU
IMPROBIDADE ADMINISTRATIVA

Data emissão: 22/05/2023

Data de validade: 22/07/2023

Nº da certidão: 12325270688

Código de Validação: 823abe0826

NOME: LEANDRO DA SILVA OLIVEIRA

CPF: 628.662.343-40

DATA DE NASCIMENTO: 22/05/1991

FILIAÇÃO: Maria Aparecida Barbosa da Silva / Antonio Moraes de Oliveira

Os dados dos documentos constantes nessa certidão foram informados pelo solicitante, sua titularidade e autenticidade deverão ser conferidas pelo interessado, conforme o documento original (ex: CPF, Identidade, etc.)

Certifico que NADA CONSTA nos registros de distribuição do 1º GRAU DE JURISDIÇÃO e Juizados Especiais Criminais do Poder Judiciário do Estado do Maranhão sobre ocorrência de IMPROBIDADE ADMINISTRATIVA distribuída(s) e que esteja(m) em tramitação em face da pessoa acima identificada.

A presente certidão, em consonância com a legislação vigente, atende ao disposto na Resolução CNJ no 121/2010.

Observações:

- Certidão expedida gratuitamente através da Internet, autorizada pela Resolução 28/2018 e suas alterações;
- Os dados do(a) solicitante acima informado são de sua responsabilidade, devendo a titularidade ser conferida pelo interessado e/ou destinatário;
- A validade desta certidão é de 60 (sessenta) dias a partir da data de sua emissão. Após essa data será necessária a emissão de uma nova certidão;
- Esta certidão é válida apenas para maiores de 18 anos;
- A autenticidade desta certidão poderá ser confirmada na página do Tribunal de Justiça do Maranhão - www.tjma.jus.br - menu - Certidão Estadual, utilizando o código de validação acima identificado;
- Fonte da pesquisa: sistemas ThemisPG (1º grau), PJE (1º grau), PROJUDI, VEP e SEEU;



PEDREIRAS/MA	
Proc.	1505002/202 3
FLS.	803
Rub.	

PODER JUDICIÁRIO DO ESTADO DO MARANHÃO
TRIBUNAL DE JUSTIÇA DO ESTADO DO MARANHÃO
CERTIDÃO JUDICIAL DE DISTRIBUIÇÃO NO SEGUNDO GRAU
IMPROBIDADE ADMINISTRATIVA

Data emissão: 22/05/2023

Data de validade: 22/06/2023

Nº da certidão: 12325270092

Código de Validação: 5531247b74

NOME: LEANDRO DA SILVA OLIVEIRA

CPF: 628.662.343-40

DATA DE NASCIMENTO: 22/05/1991

FILIAÇÃO: Maria Aparecida Barbosa da Silva / Antonio Moraes de Oliveira

Os dados dos documentos constantes nessa certidão foram informados pelo solicitante, sua titularidade e autenticidade deverão ser conferidas pelo interessado, conforme o documento original (ex: CPF, Identidade, etc.)

Certifico que NADA CONSTA nos cadastros do 2º GRAU DE JURISDIÇÃO do Poder Judiciário do Estado do Maranhão sobre ocorrência de IMPROBIDADE ADMINISTRATIVA distribuída(s) e que esteja(m) em tramitação em face da pessoa acima identificada.

A presente certidão, em consonância com a legislação vigente, atende ao disposto na Resolução CNJ no 121/2010.

Observações:

- Certidão expedida gratuitamente através da Internet, autorizada pela Resolução 28/2018 e suas alterações;
- Os dados do(a) solicitante acima informado são de sua responsabilidade, devendo a titularidade ser conferida pelo interessado e/ou destinatário;
- A validade desta certidão é de 60 (sessenta) dias a partir da data de sua emissão. Após essa data será necessária a emissão de uma nova certidão;
- Esta certidão é válida apenas para maiores de 18 anos;
- A autenticidade desta certidão poderá ser confirmada na pagina do Tribunal de Justiça do Maranhão - www.tjma.jus.br - menu - Certidão Estadual, utilizando o código de validação acima identificado;
- Fonte da pesquisa: sistemas ThemisSG (2º grau), PJE (2º grau) e PROJUDI;

FEDERAÇÃO
Proc. 1905002/202 3
FLS. 801
Rub. _____



PREFEITURA DE SÃO LUÍS

SECRETARIA MUNICIPAL DE SAÚDE

SUPERINTENDÊNCIA DE VIGILÂNCIA EPIDEMIOLÓGICA E SANITÁRIA
COORDENAÇÃO DE VIGILÂNCIA SANITÁRIA

ATESTADO SANITÁRIO N.º 000267/2023

A SUPERINTENDÊNCIA DE VIGILÂNCIA EPIDEMIOLÓGICA E SANITÁRIA, através da Coordenação de Vigilância Sanitária, de conformidade com os termos dos artigos 175 e 176 da Lei Municipal 3546 de 05 de agosto de 1996, concede licença a firma COMERCIAL GOA LTDA. - Nome Fantasia: GOA DISTRIBUIDORA - UNIDADE MÓVEL PLACA NNH 8152 - CNPJ N.º:33.614.584/0001-44, para funcionamento de TRANSPORTE RODOVIÁRIO DE GENEROS ALIMENTÍCIOS, situada na Rua 03 - Parque Topázio, 16, Letra C, Bela Vista, nesta cidade.

Sao Luis(MA), 7 de Fevereiro de 2023.

Zilmair G. Pinheiro Rodrigues
Coordenadora de Vigilância
Sanitária

Francelena de Sousa Silva
Superintendente de Vigilância
Epidemiológica e Sanitária

O presente Atestado Sanitário deverá ser fixado em local visível à fiscalização e terá validade de um (01) ano a partir da data de expedição, conforme Lei Complementar Estadual nº039, de 15.12.1998, sendo obrigatório a sua renovação.



PEDREIRAS/MA	
Proc.	1905002/2023
FLS.	805
Rub.	1

SECRETARIA MUNICIPAL DE SAÚDE
SUPERINTENDÊNCIA DE VIGILÂNCIA SANITÁRIA E EPIDEMIOLÓGICA
COORDENAÇÃO DE VIGILÂNCIA SANITÁRIA

DECLARAÇÃO 25/2023

Declaramos para fins de direito que a empresa **"COMERCIAL GOA LTDA, CNPJ "33.614.584/0001-44"**, empresa está cadastrada nesta Vigilância sob o Protocolo nº 135/2023, possui em seu Cadastro Nacional de Pessoa Jurídica e informa desenvolver a atividade econômica de **"COMERCIO VAREJISTA DE PRODUTOS ALIMENTÍCIOS EM GERAL OU ESPECIALIZADO EM PRODUTOS ALIMENTÍCIOS NÃO ESPECIFICADOS ANTERIORMENTE**, Classificação Nacional de Atividade Econômica – nº **47.29-6-99**, estando localizado na Rua 03 – PQ Topazio, nº 16, Letra C, Bela Vista e que, para esta atividade, especificamente, a mesma é dispensada de licenciamento sanitário conforme estabelece a resolução CGSIM nº 57, de 21 de maio de 2020 estando classificada como: "nível de risco I, baixo risco".

Esclarecemos que, se o mesmo passar a exercer atividade econômica sujeita à vigilância sanitária de acordo com a Instrução Normativa nº 66 de 1º de setembro de 2020 da ANVISA e que esteja classificada como: "nível de risco II, médio risco" ou "nível de risco III, alto risco" de acordo com Resolução CGSIM nº 62 de 20 de novembro de 2020, esta declaração torna-se sem efeito, estando a empresa obrigada a obter o Atestado Sanitário para o seu funcionamento.

Esta declaração é válida por um ano a partir da data de emissão.

São Luís – MA, 20 de janeiro de 2023.

Zilmar Gomes Pinheiro Rodrigues

Coordenadora da Vigilância Sanitária



TERMO DE CIÊNCIA E RESPONSABILIDADE COM EFEITO DE DISPENSA
DE ALVARÁ E LICENÇA DE FUNCIONAMENTO

Declaro, sob as penas da lei, que conheço e atendo aos requisitos legais exigidos pelo Estado e pela Prefeitura do Município para a dispensa da emissão do Alvará de Licença e Funcionamento, compreendidos os aspectos sanitários, ambientais, tributários, de segurança pública, uso e ocupação do solo, atividades domiciliares e restrições ao uso de espaços públicos; autorizo a realização de inspeção e fiscalização no local de exercício das atividades para fins de verificação da observância dos referidos requisitos; e declaro, sob as penas da lei, ter ciência de que o não atendimento dos requisitos legais exigidos pelo Estado e pela Prefeitura do Município poderão acarretar o cancelamento deste Termo de Ciência e Responsabilidade com Efeito de Dispensa de Alvará e Licença de Funcionamento.

EMPRESA: COMERCIAL GOA LTDA
CNPJ: 33.614.584/0001-44

São Luís – MA, 20 de janeiro de 2023

Assinatura do Proprietário ou Responsável

ATESTADO DE CAPACIDADE TÉCNICA

PEDREIRAS/MA	
Proc.	1908/002/2023
FLS.	807
Rub.	

Atestamos para os devidos fins que a empresa **COMERCIAL GOA LTDA**, estabelecida na Rua 03, nº 16, Letra C - PQ Topázio, bairro Jardim Bela Vista, na cidade de São Luís, Estado de Maranhão, CNPJ nº 33.614.584/0001-44, forneceu **GÊNEROS ALIMENTÍCIOS** para atender as demandas da **SECRETARIA MUNICIPAL DE ASSISTÊNCIA SOCIAL E TRABALHO/PREFEITURA MUNICIPAL DE LAGOA GRANDE DO MARANHÃO-MA**, conforme **TERMO DE REFERÊNCIA** da **PREGÃO ELETRÔNICO 015/2022 PROCESSO ADMINISTRATIVO N°100322.001/2022** Atestamos ainda que a referida empresa forneceu os produtos conforme as especificações exigidas pela administração, não havendo nenhuma pendência por parte da contratada, nada tendo que a desabone.

Especificações e Quantitativos estabelecidos abaixo:

ITEM	DESCRIÇÃO	UND	QUANT
8	COLORAU: colorífico com farinha de milho ou mandioca e urucum - embalagem de 100G, com data de fabricação e validade.	PACOTE	110
24	Polpa de frutas naturais com diversos sabores conforme a safra; embalagem de 1KG, embalagem polipropileno transparente sem conservante, informações nutricionais, contendo data de fabricação e validade.	KG	700
28	TEMPERO MISTO: Condimento, extraídos de semente de cominho de primeira qualidade. Pacote com 100G.	UND	200
41	Carne bovina moída 2ª: paleta, fresca, conservada refrigerado, isenta de nervo e cartilagem, deve apresentar odor e cor característico, cortado, moído na hora da entrega, conforme o pedido. O estabelecimento deve ter registro de compra de carne inspecionada e Alvara Sanitário. COTA PRINCIPAL.	KG	570

Lagoa Grande do Maranhão-MA, 30 de janeiro de 2023.

Maria Djanira de Oliveira Adelino
Secretária Municipal de Assistência Social.
Portaria nº 019/2021-PMLG.GP

Avenida 1º de Maio, S/N - CENTRO
Lagoa Grande do Maranhão - MA CEP: 65718-000
CNPJ: 01.612.337/0001-12



ESTADO DO MARANHÃO
PREFEITURA MUNICIPAL DE ARAIOSES
CNPJ n.º 06.450.191/0001-70

	PEDREIRAS/MA
Proc.	1505002/2023
FLS.	808
RUB.	

ATESTADO DE CAPACIDADE TÉCNICA

A Secretaria Municipal de Administração de Araíoses, sediada na Rua Nossa Senhora da Conceição, s/nº, Centro, inscrita no CNPJ nº 06.450.191/0001-70, atesta que a empresa **COMERCIAL GOA LTDA**, empresa atuante no ramo de **Licitações**, estabelecida na **Rua 03, nº 16, Letra C – PQ Topázio**, bairro **Jardim Bela Vista**, na cidade de **São Luís**, Estado de **Maranhão**, CNPJ nº **33.614.584/0001-44**, prestou no ano de 2022, de forma satisfatória, os serviços de fornecimento de gêneros alimentícios (merenda escolar).

Araíoses-MA, 08 de fevereiro de 2023.

ALINE CARVALHO SILVA

Secretária Municipal de Administração
Portaria: 01/2021 – matrícula nº 8204-1

CRECHE ESCOLA SONHO DE CRIANÇA
CLUBE DE MÃES SANTA RITA
CNPJ: 04.821.239/0001-83
RUA R, QD 20, Nº 15- RESIDENCIAL TERRA LIVRE
FONE: (98) 98863 2451

PEDREIRAS/MA	
Proc.	1605002/202 3
FLS.	809
Out.	

ATESTADO DE CAPACIDADE TÉCNICA

Atestamos para os devidos fins que a Empresa **COMERCIAL GOA EIRELI** inscrita no CNPJ nº 33.614.584/0001-44, estabelecida na **R TRES – N 16 – LETRA C – PQ TOPAZIO – BAIRRO JD BELA VISTA – CEP 65073-200 - São Luis/MA**, forneceu a esta instituição satisfatoriamente **Gêneros Alimentícios Perecíveis e não Perecíveis** no período de **Janeiro 2022**.

Declaro que os fornecimentos foram realizados nas quantidades discriminadas abaixo e com qualidade, demonstrando capacidade na execução do contrato no que foi proposto e que não existe em nossos registros até a presente data nada que desabone a sua conduta e responsabilidade com as obrigações assumidas.

ESPECIFICAÇÕES: 3 KG DE APRESUNTADO, 2,50 KG LINGUICA CALABRESA, 03 KG DE MORTADELA, 10 KG DE CARNE MOIDA, 08 KG DE CARNE BOVINA PATINHO, 08 KG DE CARNE ACEM COM OSSO, 05 KG DE CAMARAO MEDIO C/ CASCA, 10 KG DE FIGADO BOVINO, 12 KG DE FRANGO INTEIRO, 07 KG DE PEITO DE FRANGO C/ OSSO, 08 KG CONTRA FILE, 10 KG DE COXA E SOBRE COXA DE FRANGO, 03 KG DE SALSICHA HOT DOG, 10 KG DE BISTECA BOVINA, 03 KG DE CARNE DE SOL, 02 KG DE MUSSARELA, 02 KG DE PRESUNTO EM BARRA, 08 KG DE BISTECA SUINA, 10 KG DE PEIXE PESCADA AMARELA, 13 KG DE CARNE DE ALCATRA BOVINA, 08 KG CARNE SUINA, 07 KG DE POLPA DIV. SABORES, 04 KG DE TOSCANA SUINA, 04 KG DE BANANA, 04 KG DE MELANCIA, 02 KG MAÇA, 05 KG DE PEPINO, 02 KG PIMENTAO, 05 KG DE TOMATE, 02 KG REPOLHO, 08 KG DE UVA, 07 KG DE MARACUJA, 05 MÇ DE CHEIRO-VERDE, 06 KG DE CEBOLA, 06 KG DE PIMENTINHA DE CHEIRO, 05 KG DE CHUCHU, 05 KG DE BETERRABA, 05 KG DE ABOBRINHA, 03 KG DE QUIABO, 03 KG DE MAXIXE, 05 PCT DE MINGAU 230G, 05 PCT DE FARINHA LACTEA, 07 PCT DE LEITE EM PO 200G, 02 KG DE MINGAU DE AVEIA COM COCO, 02 KG DE MINGUA DE TAPIOCA COM COCO, 02 KG DE MINGAU DE AVEIA COM BANANA, 04 PCT DE PROTEINA DE SOJA 400GR, 03 CART. DE OVO DE GALINHA BRANCO, 06 UND DE SUCO DE FRUTA DIV. SABORES 500ML, 10 UND DE SUCO DE FRUTA DIV. SABORES 200ML, 03 UND DE REFRIGERANTE DE 2L DIV. SABORES, 10 LT DE REFRIGERANTE DE 350ML DIV. SABORES, 05 PCT DE ACHOCOLATADO EM PO 400G, 05 KG DE AÇUCAR REFINADO, 08 PCT DE CAFÉ EM PO 250G, 03 KG DE SAL REFINADO, 10 PCT MACARRAO PARAFUSO 500G, 10 PCT DE MACARRAO ESPAGUETE 500G, 02 PCT DE LEITE DE SOJA 300G, 05L DE LEITE LIQUIDO, 03 L DE LEITE DESNATADO, 03 PCT DE LEITE DESNATADO EM PO 300G, 05KG DE CALDO EM PO, 01 FD DE AGUA MINERAL 200ML C/ 48 UND, 01 FD DE AGUA MINERAL 500ML C/12 UND, 01 FD DE AGUA MINERAL 330ML C/ 12 UND, 03 UND DE GARRAFAO DE AGUA MINERAL 20L, 24 UND DE BEBEIDA LACTEA 200ML, 20 UND DE IOGURTE DE 180ML, 02 BAND. DE IOGURTE C/ 6 UND, 10 UND DE EXTRATO DE TOMATE 190G, 10 UND DE ERVILHA DE 200G, 10 UND DE MILHO VERDE 200G, 05 KG DE FECULA DE MANDIOCA, 10 PCT DE MINGAU DE MILHO C/ 500G, 05 PCT DE MILHO DE PIPOCA 500G, 05 UND DE EXTRATO DE TOMATE 350G, 02 KG DE TOMATE, 20 PCT DE BISCOITO SALGADO 400G, 20 PCT DE BISCOITO DE MAISENA 400G, 20 PCT DE BISCOITO DOCE, 03 UND

CRECHE ESCOLA SONHO DE CRIANÇA
CLUBE DE MÃES SANTA RITA
CNPJ: 04.821.239/0001-83
RUA R, QD 20, Nº 15- RESIDENCIAL TERRA LIVRE
FONE: (98) 98863 2451

PEDREIRAS/MA
Proc. 1905002/202 3
FLS. 810
Rub. L

DE ADOÇANTE 100ML, 30 KG DE ARROZ TP I, 10 KG DE FEIJAO CARIOCA TP I, 05 KG DE FEIJAO PRETO TP I, 03 UND DE AZEITE DE DENDE, 02 UND DE AZEITE DE OLIVIA EXTRA VIRGEM 500ML, 12 PCT DE AVEIA EM FLOCOS FINOS 200G, 12 PCT DE BISCOITO TP ROSQUINHA 400G, 05 PCT COCO RALADO 100G, 01 KG DE COCO RALADO, 01 KG DE COLORAU, 01 KG DE TEMPERO SECO, 02 KG DE TEMPERO COMPLETO, 06 UND DE CREME DE LEITE 200G, 03 KG DE FARINHA AMARELA, 03 KG DE FARINHA BRANCA, 02 UND LEITE CONDESADO 395G, 02 UND MARGARINA C/ SAL 250G, 02 UND MARGARINA C/ SAL 500G, 01 BALDE MARGARINA C/ SAL 15KG, 03 UND DE OLEO DE SOJA 900ML, 03 PCT DE PAO DE FORMA 450G, 20 KG DE PAO FRANCES, 20 KG PAO P/ CACHORRO QUENTE, 50 LT DE SARDINHA, 10 PCT DE TORRADA INTEGRAL

São Luis/MA, 24 de março de 2022.

7º Tabelionato

Ana Patricia Alves
ANA PATRÍCIA ALVES - DIRETORA

RG: 4.443.093-0

CPF: 642.290.683-87

Sétimo Tabelionato de Notas de São Luis - MA
Gustavo Dal Molin de Oliveira - Tabelião
Av. Daniel de Lencastre, 6, quadra D, Cohama CEP 55.074-115 - São Luis - Maranhão (98) 326-2266

Reconheço por SEMELHANÇA a firma abaixo:
ANA PATRÍCIA ALVES
São Luis, 18/04/2022 15:40:44 Luís Felipe Braz

Luís Felipe Mendes Braz - Escrevente

PODER JUDICIÁRIO - TJMA
Selo: RECFIR15679435XIP1CVN8HFBR69 - Ato: 13.17.2
Emolumentos e taxas: R\$5,69 Total: R\$5,69
Consulte a validade deste selo no site <https://selo.tjma.jus.br>



PEDREIRAS/MA
Proc. 1505002/1202 3
FLS. 811
Rub. 2



FEDREIRASS/MA	
Proc.	1505002/1202 3
FLS.	812
Rub.	1



C1

C1



PEDREIRAS/MA
Proc. 81509002/202 3
FLS. 814
Rub. 1

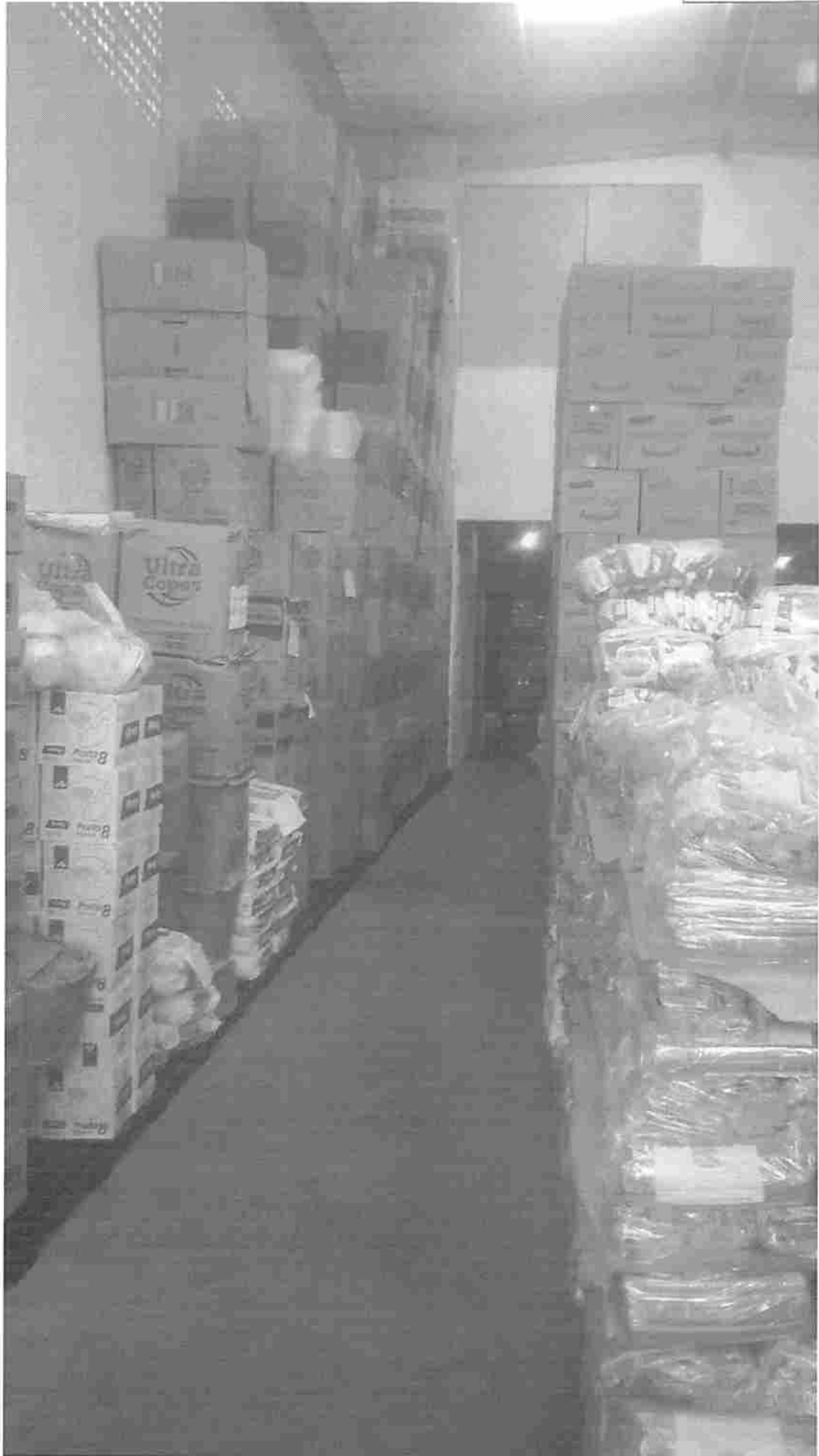

PEDREIRASIMA
Proc. 908002/202 3
FLS. 815
Rib. 1



PEDREIRASIMA
Proc. 10002 1202 3
FLS. 816
Rev. 1



PEDREIRAS/MA
Proc. 1405002/202 3
FLS. 819
Rub. 1



PEDREIRAS/MA
Proc. 605002 1202 3
FLS. 818
Rub. 1



PEDREIRAS/MA
Proc. 1908002 / 202 3
FLS. 819
Rub. 1



PEDREIRAS/MA
Proc. 1508002/2023
FLS. 820
Rub. 1



PEDREIRAS/MA
Proc. 1908002/202 3
FLS. 821
Rub. 1





PEDREIRAS/MA
Proc. 1508002/202 3
FLS. 823
Rub. 1









PEDREIRAS/MA
Proc. 19050021202 3
FLS. 827
Rub. 1

COMERCIAL GOA EIRELI
GOA DISTRIBUIDORA
CNPJ 13.326.145/0001-44
R. D3 - N° 16, Lote C - Bela Vista
Fone/Fax (98) 3103-4735

46

PEDREIRAS/MA

Proc. 1505002/202 3

FLS. 828

Rub. 2

COMERCIAL GOA EIRELI

GOA DISTRIBUIDORA

CNPJ: 33.814.584/0001-44

R. 03 - N° 16. Letra C - Bela Vista

Fone/Fax: (98) 3303-4738

PEDREIRAS/MA
Proc. 10500/202 3
FLS. 829
Rub. 2



PEDREIRAS/MA
Proc. 1608002/202 3
FLS. 830
Fub. 1

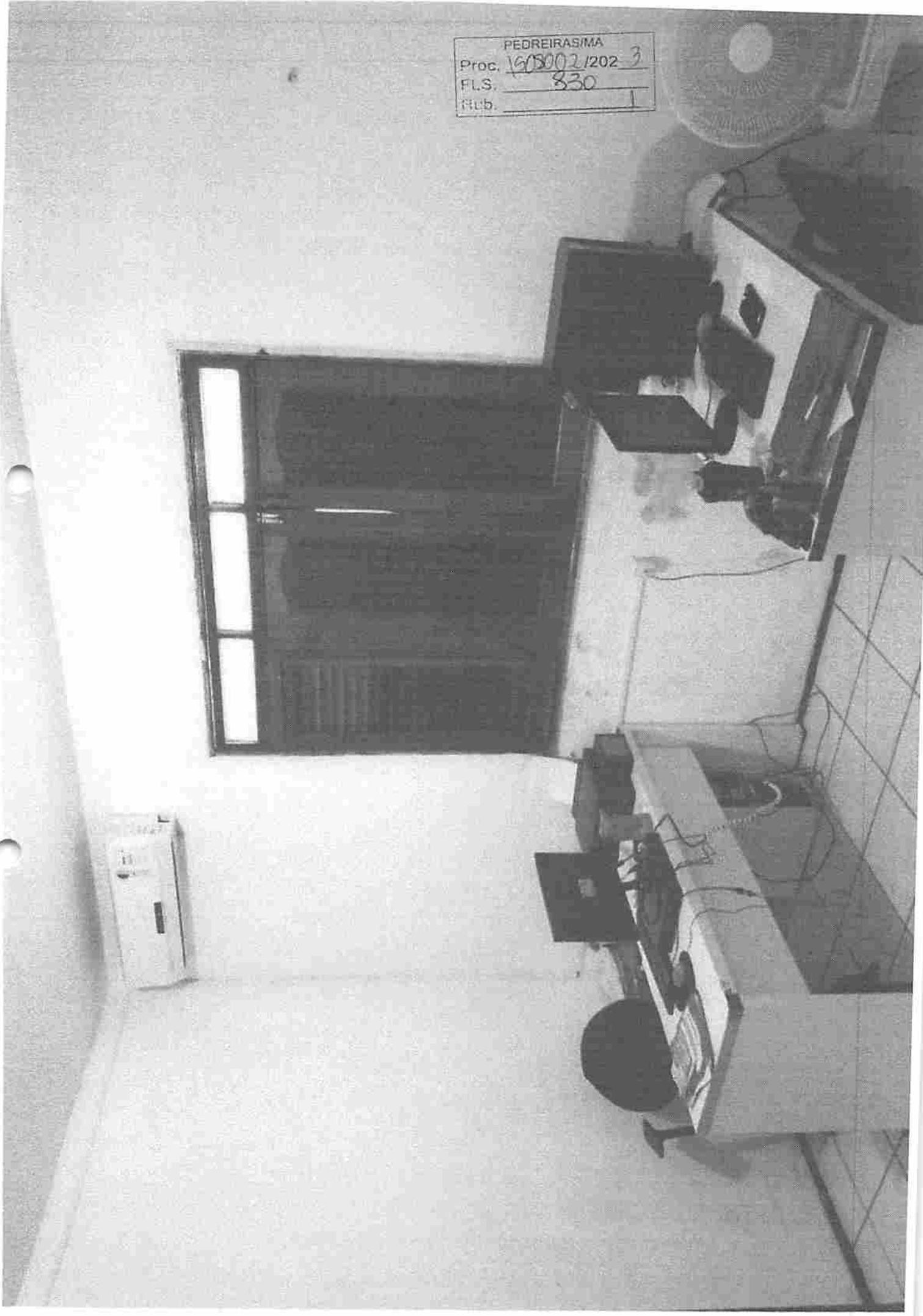



PEDREIRAS/MA
Proc. 50502/2023
FLS. 331
Rub.

PEDREIRAS/MA
Proc. 1908002/202 3
FLS. 832
Rub. 1

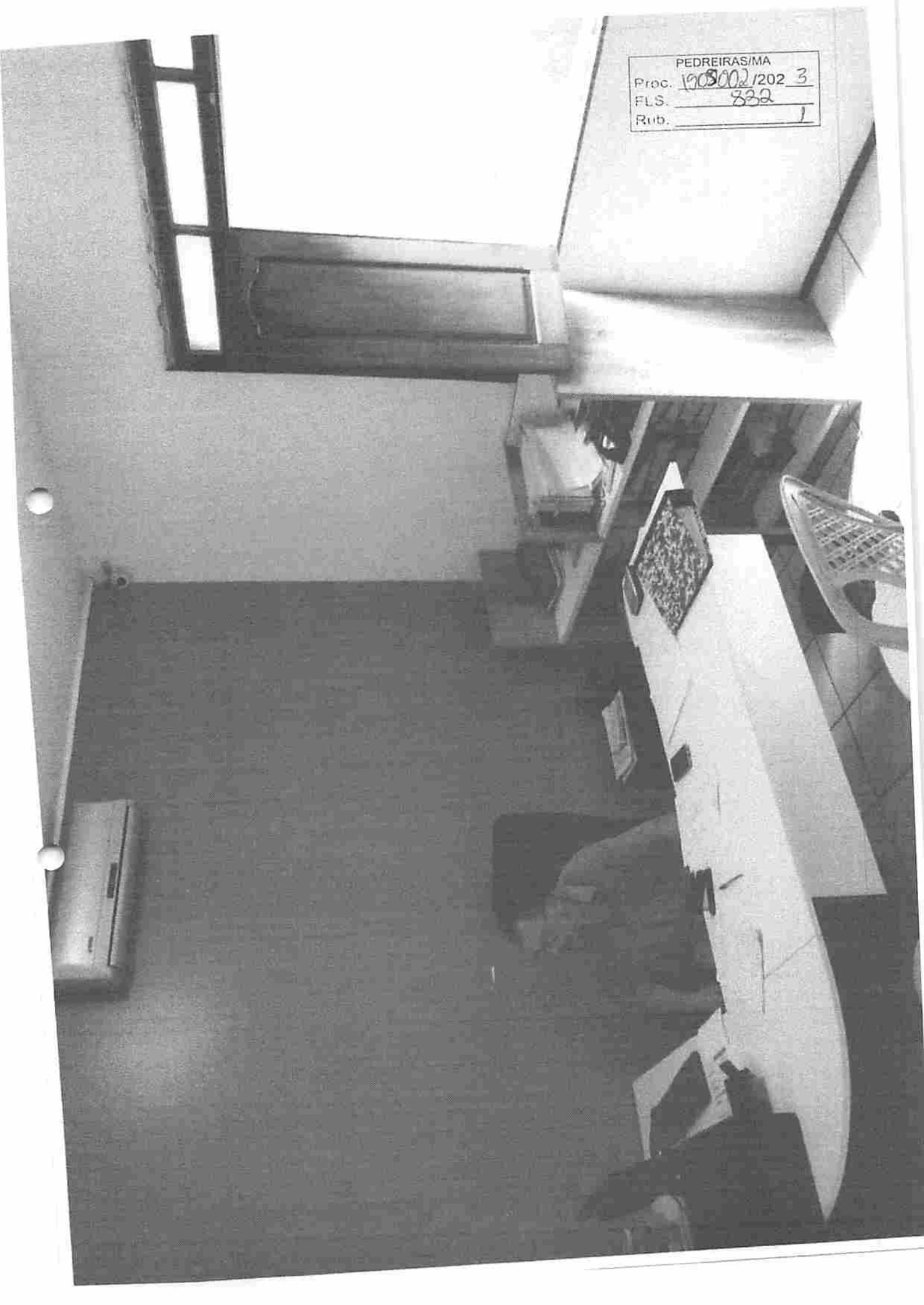

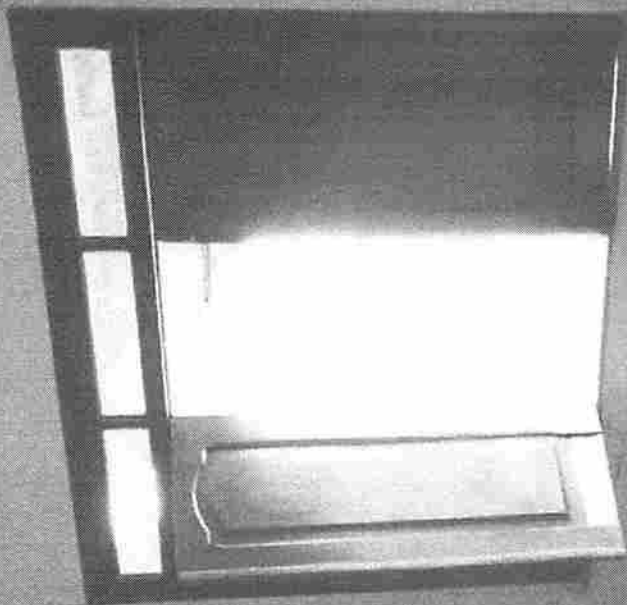
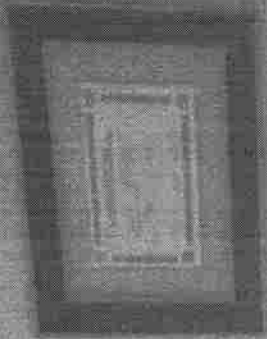

	PEDREIRASIMA
Itac	140207/202 3
F.L.S.	833
Arto	u

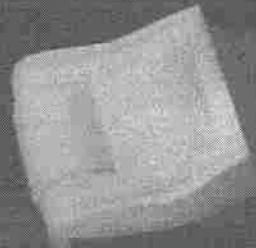
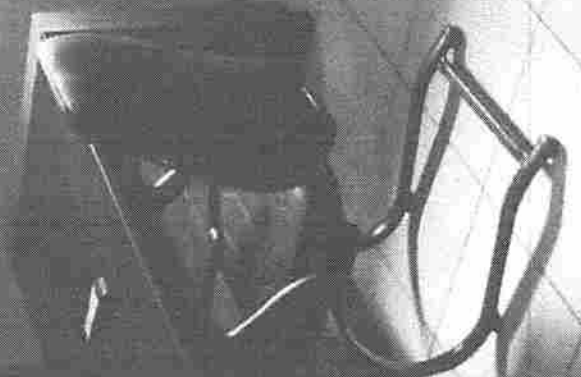

RECEBEMOS DE COMERCIAL GOA EIRELI OS PRODUTOS CONSTANTES NA ROTA FISCAL INDICADA AO LADO.
 DATA DE RECEBIMENTO: 21-09-22 IDENTIFICAÇÃO E ASSINATURA DO RECEBEDOR: Ana Lygia de Melo Chaves Nº 31 SÉRIE: 1

COMERCIAL GOA EIRELI
 R RUA 03 - PO TOPAZIO, 16 - BELA VISTA - SAO LUIS - MA - CEP: 65073-200
 FONE: (98) 99143-4242

DANFE
 DOCUMENTO AUXILIAR DE NOTA FISCAL ELETRÔNICA
 0 - ENTRADA 1 - SAÍDA 1
 Nº 31
 SÉRIE: 1
 FOLHA 1 / 1

CONTROLE DO FISCAL

 CHAVE DE ACESSO: 2122093361452400014455001000000011170056125
 Consulta de autenticidade no portal nacional da NF e www.nfe.fazenda.gov.br/portal ou no site da Sefaz Autorizadora.

NATUREZA DA OPERAÇÃO: VENDA DE MERCADORIA ADQUIRIDA OU RECEBIDA DE TERCEIROS
 PROTOCOLO DE AUTORIZAÇÃO DE USO: 421220026913217 19/09/2022 - 16:24:33

INSCRIÇÃO ESTADUAL: 127015914 INSCRIÇÃO ESTADUAL DE SUBST: CNPJ / CEP: 33.614.584/0001-44

DESTINATÁRIO / REMETENTE: PREFEITURA MUNICIPAL DE ARAIOSES CNPJ / CEP: 06.450.191/0001-70 DATA EMISSÃO: 19/09/2022

ENDEREÇO: RUA NOSSA SENHORA DA CONCEICAO, S/N BAIRRO / DISTRITO: CENTRO DATA ENTRADA SAÍDA: 19/09/2022

CEP: 65570-000 MUNICÍPIO: ARAIOSES UF: MA INSCRIÇÃO ESTADUAL: 127015914

Meio de pagamento: Transferência bancária, Carteira

CALCULO DO IMPOSTO

BASE DE CALCULO DO ICMS	VALOR DO ICMS	BASE DE CALCULO DO ICMS SUBST.	VALOR DO ICMS SUBST.	VALOR TOTAL DOS PRODUTOS
0,00	0,00	0,00	0,00	2.268,00
VALOR DO FRETE	VALOR DO SERVIÇO	DESCONTO	CUPONS DESPESAS ACESSÓRIAS	VALOR TOTAL DO IPI
0,00	0,00	0,00	0,00	0,00
				VALOR TOTAL DA NOTA
				2.268,00

TRANSPORTADOR / VOLUMES TRANSPORTADOS

NOME / RAZÃO SOCIAL: FRETE POR CONTA: CÓDIGO ANTT: PLACA DO VEICULO: UF: CNPJ / CEP:
 9-SEM FRETE

ENDEREÇO: MUNICÍPIO: INSCRIÇÃO ESTADUAL:

QUANTIDADE: 0 ESPÉCIE: MARCA: SUBSTÂNCIA: PISCO BRUNO: 0,0000 IPI: 0,0000

DADOS DO PRODUTO / SERVIÇOS

CÓDIGO	DESCRIÇÃO DOS PRODUTOS / SERVIÇOS	NCM/EN	CEP/CLASS	CFOP	UNID	QUANT.	VL UNITÁRIO	VALOR	BASE	VALOR	ALÍQUOTA
									ICMS	ICMS	ICMS
0119	ACHOCOLATADO EM PO 300GR	18069000	0102	5102	PCT	675,00	3,360000	2.268,00	0,00	0,00	0,00

CALCULO DO ISSQN

INSCRIÇÃO MUNICIPAL: 98248430 VALOR TOTAL DOS SERVIÇOS: 0,00 BASE DE CALCULO DO ISSQN: VALOR DO ISSQN:

RETENÇÕES DO ISSQN

PERC FISC	VALOR FISC	PERC COFIN	VALOR COFIN	PERC CILL	VALOR CILL	PERC IRRF	VALOR IRRF
R.C. ISSQN	PERC ISSQN	VALOR ISSQN	R.C. ISSQN RETIDO	PERC ISSQN RETIDO	VALOR ISSQN RETIDO		

DADOS ADICIONAIS

INFORMAÇÕES COMPLEMENTARES: PREGAO 05/2022 SEMED/PMA - CONTRATO N.º 27 /2022 - SEMED/PMA-MA - DADOS BANCARIOS BANCO DO BRASIL AGENCIA: 3649 B.C/C: 51023 - 9 DOCUMENTO EMITIDO POR ME OU EPP OPTANTE PELO SIMPLES NACIONAL. NAO GERA DIREITO A CREDITO FISCAL DE IPI

RESERVADO AO FISCO

PEDREIRAS/MA
 Proc. 190002/2023
 FLS. 838
 Rub. 1

RECORRER DE SUBSIDIAR, GOA EIRELI DE PRODUTOS CONSTANTES NA NOTA FISCAL, INDICADA AO LADO.
 DATA DE RECEBIMENTO: 21.09.22 IDENTIFICAÇÃO E ASSINATURA DO RECEBEDOR: *Adna Luis de Souza Araújo* Nº 30 SÉRIE: 1

COMERCIAL GOA EIRELI
 R RUA 03 - PO TOPAZIO, 16 - BELA VISTA - SAO LUIS - MA - CEP: 65073-200
 FONE: (98) 99143-4242

DANFE
 DOCUMENTO AUXILIAR DE NOTA FISCAL ELETRÔNICA

0 - ENTRADA 1
 1 - SAÍDA 1

Nº 30
 SÉRIE: 1
 FOLHA 1 / 1

CONTROLE DO FISCO



CHAVE DE ACESSO: 2122 0911 6145 9400 0144 5500 1000 2000 3013 7848 6168

Consulta de autenticidade no portal nacional de NF e www.nfe.fazenda.gov.br/portal ou no site da Serf Autorizadora.

NATUREZA DA OPERAÇÃO: VENDA DE MERCADORIA ADQUIRIDA OU RECEBIDA DE TERCEIROS
 PROTOCOLO DE AUTORIZAÇÃO DE UTE: 421220026911674 19/09/2022 - 16:16:54

INSCRIÇÃO ESTADUAL: 127015914 INSCRIÇÃO ESTADUAL DE SUBST.: ONCO / CPF: 33.614.584/0001-44

DESTINATÁRIO / REMETENTE: SEC. EDUCACAO E CULTURA DE ARAIOSES/FNDE-PNAE
 ONCO / CPF: 30.963.750/0001-20 DATA EMISSÃO: 19/09/2022

ENDEREÇO: RUA RUA 07 DE SETEMBRO, 0
 BAIRRO / DISTRITO: CENTRO DATA RECEBIDA / DATA DE VENCIMENTO: 19/09/2022

CEP: 65570-000 MUNICÍPIO: ARAIOSES UF: MA INSCRIÇÃO ESTADUAL: TÍTULO ENTRADA / DATA:

Modo de pagamento: Transferência bancária, Carteira

CALCULO DO IMPOSTO

BASE DE CALCULO DO ICMS	VALOR DO ICMS	BASE DE CALCULO DO ICMS SUBST.	VALOR DO ICMS SUBST.	VALOR TOTAL ISENT FRODUTO
0,00	0,00	0,00	0,00	53.510,4
VALOR DO FRETE	VALOR DO DESCONTO	DESCONTO	OUTRAS DESPESAS ACESSÓRIAS	VALOR TOTAL DO IPI
0,00	0,00	0,00	0,00	0,00
				VALOR TOTAL DA NOTA
				53.510,4

TRANSPORTAÇÃO / VOLUMES TRANSPORTADOS

MODELO / BAIXA SOCIAL	FRETE POR CONTA	CÓDIGO ANTT	PLACA DO VEICULO	UF	ONCO / CPF
	9-SEM FRETE				
ENDEREÇO	MUNICÍPIO	UF	INSCRIÇÃO ESTADUAL		
QUANTIDADE	ESPÉCIE	UNIDADE	NUMERAÇÃO	PREÇO BRUTO	PREÇO LÍQUIDO
0				0,0000	0,0000

DADOS DO PRODUTOR / SERVIÇOS

CÓDIGO	DESCRIÇÃO DOS PRODUTOS / SERVIÇOS	NUM/EM	CPT/CLASS	CNPJ	UNID	QUANT	VL UNITARIO	VALOR TOTAL	BASE			VALOR			SITUAÇÃO	
									Calculado	ICMS	IPI	ICMS	IPI	ICMS	IPI	ICMS
0193	DOLÇA SABOR OCIABA	04061090	0102	5102	KG	900,00	6.440000	5.736,00	0,00	0,00	0,00	0,00	0,00	0,00	0	0
10	FRANGO INTEIRO	02071200	0102	5102	KG	2.520,00	11.070000	27.896,40	0,00	0,00	0,00	0,00	0,00	0,00	0	0
23	LEITE EM PO 100GR	04022110	0102	5102	PCT	2.700,00	7.340000	19.818,00	0,00	0,00	0,00	0,00	0,00	0,00	0	0

CALCULO DO ISSQN
 INSCRIÇÃO MUNICIPAL: 98248430 VALOR TOTAL DOS SERVIÇOS: 0,00 BASE DE CALCULO DO ISSQN: VALOR DO ISSQN:

RETENÇÕES DO ISSQN

PERC IPI	VALOR IPI	PERC COFINS	VALOR COFINS	PERC C&L	VALOR C&L	PERC IRRF	VALOR IRRF
PERC INSS	VALOR INSS	PERC INSS	VALOR INSS	PERC ISSQN RETIDO	VALOR ISSQN RETIDO	VALOR ISSQN RETIDO	VALOR ISSQN RETIDO

DADOS ADICIONAIS

INFORMAÇÕES COMPLEMENTARES: PREGAO 05/2022 SEMED/PMA - CONTRATO N.º 27 /2022 -SEMED/PMA-MA -DADOS BANCARIOS BANCO DO BRASIL AGENCIA: 3649 - R. C/C: 53023 - 9 DOCUMENTO EMITIDO POR ME OU RPP OPTANTE PELO SIMPLES NACIONAL. NAO GERA DIREITO A CREDITO FISCAL DE IPI.

RELEVANCIA AO FISCO: