PEDREIRAS/MA
PROC. 2610001/2023
FLS. 921
Rub.

JUNTADA DE PORTARIA

Junto aos autos do Processo Administrativo nº **2610001/2023**, o Ato de designação do Pregoeiro e Equipe de Apoio, PORTARIA Nº. 033 de 03 de abril de 2023.

Pedreiras/MA, em 15 de dezembro de 2023.

Denilson Sousa Medeiros
Pregoeiro Municipal
Port. nº 033/2023

ESTADO DO MARANHÃO
PREFEITURA MUNICIPAL DE PEDREIRAS
CNPJ: 06.184.253/0001-49
Site: https://www.pedreiras.ma.gov.br/
E-mail: gabinete@pedreiras.ma.gov.br

PEDREIRAS/MA
Proc. 2610001 /2023
FLS. 922
Rub.

PORTARIA Nº033/2023 - GP

"NOMEIA PREGOEIRO DO MUNICÍPIO DE PEDREIRAS/MA E DÁ OUTRAS PROVIDÊNCIAS.

A Prefeita Municipal de Pedreiras, Estado do Maranhão, **VANESSA DOS PRAZERES SANTOS**, no uso de suas atribuições que lhe confere a Lei Orgânica do Municipio,

CONSIDERANDO a adoção, pela Prefeitura Municipal, da modalidade de Licitação denominado Pregão, instituida pela Lei n° 10.520, de 17 de julho de 2002;

CONSIDERANDO ainda a necessidade de observar os requisitos da fase introdutória da modalidade Pregão, dentre eles, a nomeação do Pregoeiro, conforme dispõe o artigo 3º, inciso IV da Lei Federal nº 10.520/2002;

RESOLVE:

Art. 1º - Nomear o Srº **DENILSON SOUSA MEDEIROS**, portador do CPF Nº 063.136.743-83, para exercer a função de Pregoeiro, que será responsável pela condução dos trabalhos dos Pregões.

Art. 3º - As atribuições do Pregoeiro, dentre outras, serão:

I. O credenciamento dos interessados;

II. O recebimento dos envelopes das propostas de preços e da documentação de habilitação;

III. A abertura dos envelopes das propostas de preços, o seu exame e a classificação dos proponentes;

IV. Quando do Pregão Eletrônico ser responsável pela operacionalização da plataforma eletrônica;

V. A condução dos procedimentos relativos aos lances e à escolha da proposta ou do lance de menor preço;

PEDREIRAS/MA
Proc. 061000/2023
FLS. 023
Rub.

VI. A adjudicação da proposta de menor preço;

VII. A elaboração de ata;

VIII. A condução dos trabalhos da equipe de apoio;

IX. O recebimento, o exame e a decisão sobre recursos; e

X. O encaminhamento do processo devidamente instruído, após a adjudicação, à autoridade superior, visando à homologação e a contratação.

Art. 4º - O Servidor especificado nesta Portaria desempenhará as suas atribuições, concomitantemente com a de seu respectivo cargo, até 31 de dezembro de 2023.

Art. 5º - Todos os trabalhos deverão ser registrados em atas, devidamente assinadas, e arquivadas no setor competente.

Art. 6º - Aplica-se a esta Portaria as disposições da Lei Federal n°8.666, de 12 de junho de 1993, e da Lei Federal nº 10.520, de17 de julho de 2002.

Art. 7º - Esta Portaria entra em vigor na data de sua publicação, revogando-se as disposições em contrário.

REGISTRE-SE, PUBLIQUE-SE, CUMPRA-SE E ARQUIVE-SE.

Pedreiras – MA, 03 de abril de 2023.

VANESSA DOS PRAZERES SANTOS
Prefeita Municipal

CERTIFICADO

Certificamos, para os devidos fins, que **DENILSON SOUSA MEDEIROS** participou, com êxito, do curso de *Licitações Públicas e Formação de Pregoeiros*, com carga-horária de 32 horas, realizado nos dias 20 a 23 de agosto de 2018, em São Luís (MA).

O conteúdo ministrado encontra-se no verso deste certificado.

São Luís (MA), 23 de agosto de 2018.

instituto CERTAME

A B Xavier Treinamentos
CNPJ 11.669.032/0001-09

Prof. Msc. Nilo Cruz Neto
Instrutor

PEDREIRASIMA
Proc. 060001/2023
FLS. 9204
Rub.

Módulo I: Introdução às licitações públicas

Licitações: Conceito. Objetivo. Previsão Constitucional. Quem é obrigado a licitar? Legislação Infra-Constitucional. Competência para legislar. Leis e decretos regulamentares mais importantes. Usurpação da competência por Estados e Municípios. O fenômeno das normas Estaduais e Municipais de licitação face à competência privativa da União para editar normas gerais sobre a matéria. Normas específicas e supletivas. Licitação como regra. Licitações na administração direta, autárquica e fundacional. Licitações nas empresas públicas, sociedades de economia mista e subsidiárias. Licitações no Sistema S. Etapas do procedimento licitatório. Modalidades de licitação e critérios de escolha. Convite. Tomada de Preços. Concorrência. Concurso. Pregão. Leilão. Consulta. RDC. Fracionamento da despesa. Níveis do Fracionamento. Parcelamento: vedações e possibilidades. Diferença entre fracionamento e parcelamento. Escolhendo a modalidade adequada. Jurisprudência do STF, STJ, Tribunais Regionais Federais, Tribunais de Justiça e Tribunais de Contas.

Módulo II: Processos licitatórios em geral

Formalização dos processos licitatórios em geral. Existência de dotação orçamentária suficiente. Exigências específicas da Lei de Responsabilidade Fiscal. Pesquisa preliminar de preços. Cesta de preços aceitáveis e normas de pesquisa preliminar de preços. Objetos da licitação: alienações, compras, obras e serviços. Alienação: bens móveis e imóveis. Compras: padronização e indicação de marcas. Termo de Referência: elementos essenciais segundo a legislação. Quem elabora o Termo de Referência. Exigência de amostras. Sistema de Registro de Preços: vantagens, possibilidades e operacionalização. SRP: entendo a Ata de Registo de Preços. SRP: órgãos gerenciador, participante e carona. Adesão possível e adesão vedada. Prazo de validade, elementos constitutivos e possibilidade e limites de adesão à Ata. Encerramento e revogação da Ata. Serviços técnicos especializados. O Edital. Quem elabora? Quem se responsabiliza pelo seu conteúdo? Valor estimado x valor máximo: existe diferença? Publicação do ato convocatório: veículos de publicação e interregnos. Impugnação do Edital pelo cidadão e pelo licitante. Tipos de licitação. Menor preço. Melhor técnica. Técnica e preço. Maior lance ou oferta. Comissão de Licitação: atribuições, composição, vedações e responsabilidades. Parecer Jurídico: características, eficácia e responsabilização do parecerista. Parecer vinculante ou opinativo? Parecer facultativo ou obrigatório? Habilitação Jurídica: empresas proibidas de participar, cooperativas, OS, OSCIPs, consórcios. Habilitação Fiscal e Trabalhista: FGTS, INSS, fisco estadual, municipal etc. Qualificação Econômico-Financeira: balanço patrimonial, falência, concordata e recuperação judicial, garantia de participação em licitações, capital e patrimônio líquido mínimos. Qualificação Técnica: atestados de capacidade técnico-profissional e técnico-operacional, registro em órgão fiscalizador de profissão regulamentada. O responsável técnico e a comprovação de vínculo com a empresa licitante. Exigências de propriedades de máquinas e equipamentos. Exigência de localização. Regularidade Social. Inabilitação de todos os licitantes e possibilidades legais para a administração contornar o problema. Casos em que a documentação de habilitação pode ser dispensada. Documentos que nunca podem ser dispensados. Análise das propostas de preços: excesso de rigor e análise de conluio entre as empresas participantes. Preços inexequíveis na contratação de obras, serviços e na aquisição de bens. Participação de empresas com sócios em comum. Participação de filiais, ou de matriz e filial. Relação de parentesco entre sócios de empresas licitantes, ou entre estes e o agente público envolvido na licitação. Validade das propostas. Critérios de desempate. Desclassificação de todas as propostas. Adjudicação e homologação: procedimentos e responsabilidades. Recursos Administrativos. Micro e pequenas empresas nas licitações. (Lei Complementar nº 123/2006): prazo diferido para comprovação da regularidade fiscal, empate ficto, licitações fechadas para ME/EPP, subcontratação obrigatória, cota reservada para ME/EPP e vantagens a empresas sediadas local ou regionalmente. Revogação e Anulação do processo licitatório. Jurisprudência do STF, STJ, Tribunais Regionais Federais, Tribunais de Justiça e Tribunais de Contas.

Módulo III: Formação de pregoeiros

Entendendo o Pregão. Legislação. Conceito de bens e serviços comuns. Pregão para aquisição de equipamentos de informática. Pregão para obras de engenharia. Pregão: fase preparatória. Termo de Referência. Termo de Referência x Projeto Básico. Pregoeiro e equipe de apoio: atribuições e responsabilidades. Papel da autoridade administrativa. Conteúdo mínimo do Termo de Referência. Pregão: fase externa. Simulação de situações práticas durante um Pregão. Desclassificação das empresas participantes. Cuidados relativos à etapa de lances verbais. Pregão eletrônico x Pregão Presencial: diferenças essenciais no procedimento. Utilização de robôs no pregão eletrônico. Plataformas para a realização de pregões eletrônicos: Comprasnet, E-Licitações (BB) e Cidade-Compras (CNM). Adjudicação e Homologação no Pregão. Recursos. Jurisprudência do STF, STJ, Tribunais Regionais Federais, Tribunais de Justiça e Tribunais de Contas.

Módulo IV: RDC e outros temas correlatos

As novas regras de contratação governamental. Aspectos importantes e inovações trazidas pela Lei nº 12.462/2011 (Regime Diferenciado de Contratações). Possibilidades de aplicação e principais vantagens para prefeituras e empresários. Vantagens perceptíveis frente a todas as demais modalidades de licitação, inclusive o Pregão: modos de disputa diferenciados, possibilidade de utilização de anteprojeto de engenharia como definidor do objeto a ser licitado, contratação integrada, novas regras para registro de preços, indicação de marca, exigência de amostras, pré-qualificação e critérios de julgamento inéditos. Diferenças essenciais em relação à Lei nº 8.666/1993. Lei de Acesso à Informação (Lei nº 12.527/2011) e Lei Anticorrupção (Lei nº 12.846/2013).

PEDREIRAS/MA
Proc. 260001/2023
Fls. 985

PEDREIRAS/MA
Proc. 261000/2023
FLS. 926
Rub.

JUNTADA DE PROPOSTAS DE PREÇOS INICIAL

Junto aos autos do processo licitatório nº 047/2023-SRP, na modalidade PREGÃO ELETRÔNICO, as **PROPOSTAS DE PREÇOS INICIAIS** apresentadas para o presente certame.

Pedreiras/MA, em 15 de dezembro de 2023.

Denilson Sousa Medeiros
Pregoeiro Municipal

PEDREIRAS/MA
Proc. 2610001/2023
FLS. 927
Rub.

Processo Administrativo nº **2610001/2023**
Modalidade: Pregão Eletrônico N° 047/2023-SRP
Critério de Julgamento: Menor Preço por Item

Objeto: Registro de Preços para futura, eventual e parcelada Aquisição de Medicamentos para atender o Hospital e Maternidade, conforme as necessidades da Secretaria Municipal de Saúde de Pedreiras – MA.

PROPOSTA INICIAL DA EMPRESA:

3 M DISTRIBUIDORA DE MEDICAMENTOS E INSUMOS HOSPITALARES LTDA

PEDREIRAS/MA
Proc. 2610001/2023
FLS. 928
Rub.

CARTA PROPOSTA

PREGÃO ELETRÔNICO Nº 047/2023
PROCESSO ADMINISTRATIVO Nº 2610001/2023

Tendo examinado minuciosamente as normas específicas do Pregão Eletrônico n.º 047/2023, cujo objeto é o **Registro de Preços para futura, eventual e parcelada Aquisição de Medicamentos para atender o Hospital e Maternidade, conforme as necessidades da Secretaria Municipal de Saúde de Pedreiras – MA**, conforme as especificações constantes do Anexo I do Edital - Termo de Referência, e após tomar conhecimento de todas as condições lá estabelecidas, passamos a formular a seguinte proposta:

1. PROPONENTE

Razão Social: 3M DISTRIBUIDORA DE MEDICAMENTOS E INSUMOS HOSPITALARES EIRELI
CNPJ:**37.866.669/0001-70**
Endereço: Avenida Jordão S/N, Quadra 01, Lote 69, Bairro: Jordão - COROATÁ-MA
Fone/Fax: 99 98406 4702
Valor Total da Proposta: **R$ 1.268.361,55 (um milhão, duzentos sessenta e oito mil, trezentos e sessenta e um reais e cinquenta e cinco centavos).**

PLANILHA DA PROPOSTA(ESPECIFICAÇÕES, QUANTITATIVOS E PREÇOS

ITEM	DESCRIÇÃO	UNIDADE	QUANT	MARCA	REGISTRO ANVISA	VALOR UNITÁRIO	VALOR TOTAL
1	ACETILCISTEÍNA 20MG/ML 100ML XPE	FRASCO	250	Geolab	154230108	13,60	3.400,00
2	ACETILCISTEÍNA 40MG/ML 100ML XPE	FRASCO	250	Geolab	154230108	19,42	4.855,00
3	ÁCIDO ACETILSALICÍLICO 100MG COMP.	UNID	2.000	Imec	1.4259.000 6.008-1	0,43	860,00
4	ÁCIDO ASCÓRBICO 1G, 5ML INJ	AMPOLA	13.000	Farmace	1.1085.002 8/002-6	4,26	55.380,00
11	ÁGUA PARA INJEÇÃO 250 ML	FRASCO	2.500	Halex	103110158	9,56	23.900,00
14	AMBROXOL 30MG/5ML 100ML	UNID	365	Globo	1.0535.020 2.002-0	10,51	3.836,15
17	AMINOFILINA 24MG/ML AMP INJ 10ML	AMPOLA	700	Hipolabor	1.1343.011 8.002-0	9,53	6.671,00
18	AMOXICILINA 250MG/5ML	UNID	365	Prati	125.680.15 6	11,26	4.109,90

3M DISTRIBUIDORA DE MEDICAMENTOS

PEDREIRAS/MA
Proc. 261001/2023
FLS. 924
Rub.

	SUSPENSÃO FRASCO 60 ML						
19	AMOXICILINA 500MG, CAPSULA	UNID	2.500	Prati	125.680.147	1,03	2.575,00
23	ANLODIPINO 5MG CPR	CPR	800	Geolab	154230207	1,27	1.016,00
24	ATENOLOL 50MG COMP	CPR	500	Prati	125.680.146	0,32	160,00
25	ATENOLOL 25MG COMP.	CPR	500	Prati	125.680.146	0,15	75,00
26	ATROPINA 0,25MG/ML 1ML IM/IV/SC INJ	AMPOLA	1.000	Farmace	1.1085.0017/002-6	5,80	5.800,00
33	BROMETO DE IPRATRÓPIO 0,25MG/ML 20ML SOL INALATÓRIO	FRASCO	500	Prati	125.680.090	2,57	1.285,00
36	BROMOPRIDA 5MG/ML AMP 2ML INJ	AMPOLA	6.000	Hipolabor	: 1.1343.0130.003-4	5,98	35.880,00
37	BROMOPRIDA SOL ORAL GOTAS 4MG/ML 20ML	FRASCO	300	Prati	125.680.093	5,73	1.719,00
38	BUTILBROMETO DE ESCOPOLAMINA 20MG/ML 1ML INJ	AMPOLA	5.000	Farmace	1.1085.0043/001-1	2,62	13.100,00
39	BUTILBROMETO DE ESCOPOLAMINA + DIPIRONA SÓDICA 4MG/ML +500MG/ML INJ	AMPOLA	8.000	Farmace	1.1085.0026/003-3	4,36	34.880,00
41	CAPTOPRIL 50MG COMP	CPR	1000	Prati	125.680.153	0,44	440,00
51	CETOCONAZOL 20MG/G CRÈME 30G	BISNAGA	100	Hipolabor	1.1343.0131.006-4	6,94	694,00
53	CETOPROFENO 50MG/ML 2ML IM INJ	AMPOLA	5.000	Hipolabor	.1343.0195.002-0	4,20	21.000,00
57	CIPROFLOXACINO 500MG COMP	UNID	2.000	Prati	125.680.150	0,81	1.620,00

3M DISTRIBUIDORA DE MEDICAMENTOS

PEDREIRAS/MA
Proc. 26/000 /2023
FLS. 930
Rub.

59	CITRATO DE FENTANILA 78,5MCG/ML 2ML	AMPOLA	1.000	Hipolabor	1.1343.015 1.002-0	5,82	5.820,00
61	CLINDAMICINA 150MG/ML 4ML INJ	AMPOLA	3.600	Hipolabor	1.1343.010 3.004-5	9,94	35.784,00
65	CLORETO DE POTÁSSIO 10% INJ 10ML	AMPOLA	1.500	Farmace	1.1085.001 5/002-5	1,07	1.605,00
66	CLORETO DE SÓDIO 0,9% 10ML	UNID	1.500	Farmace	1.1085.000 1/003-7	1,57	2.355,00
67	CLORETO DE SÓDIO 10% INJ 10ML	AMPOLA	5.000	Farmace	1.1085.000 1/005-3	1,06	5.300,00
71	CLORIDRATO DE BUPIVACAÍNA + GLICOSE 5MG/ML 4ML PESADA INJ	AMPOLA	2.500	Hipolarbo r	1.1343.016 8.001-5	7,90	19.750,00
78	CLORIDRATO DE DOPAMINA 5MG/ML INJ 10ML	AMPOLA	500	Hipolabor	1.1343.011 6.004-6	16,28	8.140,00
82	CLORIDRATO DE LIDOCAÍNA 2% S/VASOCONSTRITO R INJ 20ML	UNID	2.000	Hipolabor	1.1343.010 2.001-5	17,34	34.680,00
83	CLORIDRATO DE METFORMINA 850MG COMP.	UNID	600	Prati	125.680.15 1	1,14	684,00
85	CLORIDRATO DE PROPRANOLOL 40MG COMP.	UNID	500	Globo	1.0535.020 0.001-1	0,37	185,00
86	CLORIDRATO DE TRAMADOL 50MG/ML 1ML INJ	AMPOLA	4.000	Hipolabor	1.1343.015 6.003-6	3,08	12.320,00
87	CLORIDRATO DE TRAMADOL 100MG/ML 2ML INJ	AMPOLA	4.000	Hipolabor	1.1343.015 6.004-4	4,80	19.200,00
94	DEXAMETASONA 1MG/G CREME 10G	BISNAGA	200	Prati	125.680.12 6	3,82	764,00
95	DEXAMETASONA 2MG/ML INJ	AMPOLA	9.000	Farmace	1.1085.003 2/002-8	5,13	46.170,00

PEDREIRAS/MA
Proc. 261000/2023
FLS. 931
Rub.

97	DIAZEPAM 10MG COMP.	UNID	300	Santisa	101860030	0,19	57,00
99	DIAZEPAM 5MG/2ML INJ	AMPOLA	500	Hipolabor	1.1343.015 2.001-8	1,64	820,00
100	DICLOFENACO 25MG/ML 3ML INJ	AMPOLA	12.000	Farmace	1.1085.001 6/003-9	2,44	29.280,00
101	DICLOFENACO SÓDICO 50MG COMP.	UNID	100	Geolab	154230022	0,63	63,00
110	DIPIRONA 500MG CPR	UNID	2.000	Prati	125.680.04 1	0,97	1.940,00
111	DIPIRONA 500MG GOTAS	UNID	750	Farmace	110850031	2,61	1.957,50
112	DIPIRONA 500MG/ML 2ML INJ	AMPOLA	15.000	Farmce	1.1085.001 8/004-8	4,22	63.300,00
113	DIPIRONA MONOIDRATADA 1G/2ML INJ	AMPOLA	15.000	Hipolabor	1.1085.001 8/004-8	2,12	31.800,00
115	ENALAPRIL 10MG COMP	UNID	600	Belfar	105.710.09 6	0,36	216,00
116	ENALAPRIL 20MG COMP	UNID	600	Belfar	105.710.09 6	0,57	342,00
121	EPINEFRINA 1MG/ML 1ML INJ (ADRENALINA)	AMPOLA	4.000	Hipolabor	1.1343.000 1.001-6	4,56	18.240,00
125	FENITOÍNA SÓDICA 50MG/ML 5ML INJ	AMPOLA	2.000	Hipolabor	1.1343.017 1.001-1	4,20	8.400,00
129	FENTANIL 50MCG/ML 5ML INJETÁVEL	AMPOLA	500	Hipolabor	1.1343.015 1.006-3	6,49	3.245,00
130	FITOMENADIONA 10MG/ML 1ML INJ (VITAMINA K)	AMPOLA	1.300	Hipolabor	1.1343.012 9.002-0	4,11	5.343,00
144	GENTAMICINA 80MG/ML 2ML INJ	AMPOLA	3.000	Hipolabor	1.1343.011 9.002-6	3,61	10.830,00
145	GLIBENCLAMIDA 5MG COMP	UNID	500	Geolab	154230043	0,66	330,00
148	GLICOSE 25% 10ML AMP.	AMPOLA	10.000	Farmace	1.1085.000 9/005-7	1,29	12.900,00

PEDREIRAS/MA
Proc. 261020/2023
FLS. 932 ~~930~~
Rub.

149	GLICOSE 50% 10ML AMP.	AMPOLA	10.000	Farmace	1.1085.0009/009-1	1,91	19.100,00
158	IBUPROFENO 300MG CPR	CPR	1.300	Geolab	154230134	0,47	611,00
170	METOCLOPRAMIDA 10MG/2ML INJ AMPOLA	UNID	3.000	Farmace	1.1085.0021/002-8	3,35	10.050,00
172	METRONDAZOL 5MG/ML INJ 100ML	FRASCO	2.500	Farmace	1.1085.0014/003-8	8,42	21.050,00
174	METRONIDAZOL 250MG COMP	UNID	1.800	Prati	125.680.182	0,55	990,00
175	METRONIDAZOL 40MG/ML SUSP FRASCO	UNID	300	Belfar	105710125	12,75	3.825,00
176	MIDAZOLAM 5MG/ML 10ML IM/IV/RETAL INJ	AMPOLA	3.600	Hipolabor	1.1343.0143.009-4	9,37	33.732,00
178	MORFINA 10MG/ML 1ML INJ	UNID	3.600	Hipolabor	1.1343.0163.003-4	4,27	15.372,00
179	NALOXONA 0,4MG/ML 1ML INJ	AMPOLA	200	Hipolabor	1.1343.0177.002-2	26,53	5.306,00
180	NEOMICINA 5MG/G+BACITRACINA 250UI/G POMADA 10G	BISNAGA	300	Prati	125.680.128	4,54	1.362,00
184	NIMESULIDA 100MG COMP	UNID	1.000	Prati	125.680.265	0,79	790,00
185	NIMESULIDA 50MG/ML GOTAS	FRASCO	700	Globo	1.0535.0228.001-4	4,14	2.898,00
186	NISTATINA 100.000UI/ML SUSP 30ML	UNID	200	Prati	125.680.026	8,73	1.746,00
194	OMEPRAZOL 20MG CÁPSULA	CPS	6.000	Geolab	154230313	0,55	3.300,00
199	PANTOPRAZOL 40MG CÁPSULA	CPS	6.000	Prati	125.680.262	1,43	8.580,00
201	PARACETAMOL 500MG COMP	UNID	3.500	Prati	125.680.050	0,66	2.310,00
212	SIMETICONA 40MG COMP.	UNID	1.200	Globo	Medicamento de Notificação	0,69	828,00

PEDREIRAS/MA
Proc. 261001/2023
FLS. 959
Rub.

					Simplificada conforme RDC nº. 576/202		
214	SORO GLICOSADO 5% 100ML	FRASCO	4.500	Farmace	1.1085.001 4/003-8	8,23	37.035,00
VALOR TORAL R$			773.961,55				

ITEM	DESCRIÇÃO	UNIDADE	QUANT	MARCA	REGISTRO ANVISA	VALOR UNITÁRIO	VALOR TOTAL
239	SORO FISIOLÓGICO 0,9% 100ML	FRASCO	3.000	farmace	1.1085.000 1/021-5	10,14	30.420,00
240	SORO FISIOLÓGICO 0,9% 250ML	FRASCO	3.000	farmace	1.1085.000 1/020-7	11,28	33.840,00
241	SORO FISIOLÓGICO 0,9% 500ML	FRASCO	4.500	farmace	1.1085.000 1/019-3	11,52	51.840,00
VALOR TORAL R$			116.100,00				

ITEM	DESCRIÇÃO	UNIDADE	QUANT	MARCA	REGISTRO ANVISA	VALOR UNITÁRIO	VALOR TOTAL
253	SORO FISIOLÓGICO 0,9% 100ML	FRASCO	9.000	farmace	1.1085.000 1/021-5	10,14	91.260,00
254	SORO FISIOLÓGICO 0,9% 250ML	FRASCO	9.000	farmace	1.1085.000 1/020-7	11,28	101.520,00
255	SORO FISIOLÓGICO 0,9% 500ML	FRASCO	13.500	farmace	1.1085.000 1/019-3	11,52	155.520,00
VALOR TORAL R$			348,300,00				

2. Declaro que nos preços indicados na planilha de preços acima, estão incluídos todos os custos, benefícios, encargos, tributos e demais contribuições pertinentes.

3. Declaro conhecer a legislação de regência desta licitação e que os produtos serão fornecidos de acordo com as condições estabelecidas neste Edital e seus anexos, que conhecemos e aceitamos em todos os seus termos.

4. O prazo de validade desta proposta é de 60 (SESSENTA DIAS) dias, contados da data de abertura, conforme previsto no preâmbulo do Edital do Pregão Eletrônico n°. 047/2023.

PEDREIRAS/MA
Proc. 261001/2023
FLS. 934 932
Rub.

5. Declaro que entregaremos os produtos licitados no prazo máximo de **05 (CINCO) dias úteis**, contados do recebimento da Ordem de Fornecimento.

6. Declaro que providenciaremos a substituição do(s) produto(s) rejeitado(s) no todo ou em parte pela contratante, na hipótese de não conformidade com as especificações exigidas no Anexo I – Termo de Referência, quando do seu recebimento provisório, no prazo de até 05 (cinco) dias úteis, contados a partir da notificação oficial feita pelo gestor/fiscal da contratação, sem qualquer custo para a Contratante.

7. Informamos, desde já, que, caso nos seja adjudicado o objeto da licitação, os pagamentos deverão ser creditados à CONTA CORRENTE N°. 48932-8, AGÊNCIA N°. 2004-4, BANCO DO BRASIL, em nome de 3 M DISTRIBUIDORA DE MEDICAMENTOS.

8. Informamos que o Representante que assinará o(s) futuro(s) Contrato(s), será o Sr°. Luis Carlos de Moura Junior, Portador do RG, sob o n°. 16393332001-4, e CPF n° 024910253-61, com residência na Avenida Central, nº 296, Bairro: Tresidela - Coroatá - MA

COROATÁ –MA, 14 DE DEZEMBRO DE 2023

3M DISTRIBUIDORA DE MEDICAMENTOS E INSUMOS HOSPITALARES LTDA:37866669000170

Assinado de forma digital por 3M DISTRIBUIDORA DE MEDICAMENTOS E INSUMOS HOSPITALARES LTDA:37866669000170
Dados: 2023.12.14 09:25:12 -03'00'

3M DISTRIBUIDORA DE MEDICAMENTOS
E INSUMOS HOSPITALARES EIRELI
37.866.669/0001-70

PEDREIRAS/MA
Proc. 2610001/2023
FLS. 935
Rub.

Processo Administrativo nº **2610001/2023**
Modalidade: Pregão Eletrônico N° 047/2023-SRP
Critério de Julgamento: Menor Preço por Item

Objeto: Registro de Preços para futura, eventual e parcelada Aquisição de Medicamentos para atender o Hospital e Maternidade, conforme as necessidades da Secretaria Municipal de Saúde de Pedreiras – MA.

PROPOSTA INICIAL DA EMPRESA:

3MED DISTRIBUIDORA DE MEDICAMENTOS LTDA.

3MED DISTRIBUIDORA DE MEDICAMENTOS LTDA – EPP

MUNICÍPIO DE PEDREIRAS/MA

Nº 047/2023

PROCESSO LICITATÓRIO 2610001/2023

PEDREIRAS/MA
Proc. 2610001/2023
FLS. 936
Rub.

Proposta Inicial do Fornecedor

Fornecedor : 29.043.834/0001-66 - 3MED DISTRIBUIDORA DE MEDICAMENTOS LTDA.

Item 6

Item	Descrição	Qtde.	Unid.	Marca	Modelo	R$ Vlr. Unitário	R$ Vlr. Total
6	ÁCIDO TRANEXÂMICO 250MG CPR	1.000,00	UNID	ems	unidade	R$ 7,00	R$ 7.000,00

Total: R$7.000,00

Item 27

Item	Descrição	Qtde.	Unid.	Marca	Modelo	R$ Vlr. Unitário	R$ Vlr. Total
27	AZITROMICINA 500MG COMP	1.500,00	UNID	pharlab	unidade	R$ 1,80	R$ 2.700,00

Total: R$2.700,00

Item 28

Item	Descrição	Qtde.	Unid.	Marca	Modelo	R$ Vlr. Unitário	R$ Vlr. Total
28	AZITROMICINA 200MG/5ML 600MG	500,00	FRASCO	prati	unidade	R$ 16,00	R$ 8.000,00

Total: R$8.000,00

Item 49

Item	Descrição	Qtde.	Unid.	Marca	Modelo	R$ Vlr. Unitário	R$ Vlr. Total
49	CEFALEXINA 500MG CPR	3.000,00	UNID	teuto	unidade	R$ 1,80	R$ 5.400,00

Total: R$5.400,00

Item 50

Item	Descrição	Qtde.	Unid.	Marca	Modelo	R$ Vlr. Unitário	R$ Vlr. Total
50	CEFEPIMA 1G IV INJ	500,00	AMPOLA	biochimico	unidade	R$ 20,00	R$ 10.000,00

Total: R$10.000,00

Item 53

Item	Descrição	Qtde.	Unid.	Marca	Modelo	R$ Vlr. Unitário	R$ Vlr. Total
53	CETOPROFENO 50MG/ML 2ML IM INJ	5.000,00	AMPOLA	cristalia	unidade	R$ 6,00	R$ 30.000,00

PEDREIRAS/MA
Proc. 261000/1/2023
FLS. 937
Rub.

Total: R$30.000,00

Item 58

Item	Descrição	Qtde.	Unid.	Marca	Modelo	R$ Vlr. Unitário	R$ Vlr. Total
58	CITRATO DE FENTANILA + DROPERIDOL 2,5MG/ML + 0,0785MG/ML	200,00	AMPOLA	cristalia	unidade	R$ 34,00	R$ 6.800,00

Total: R$6.800,00

Item 63

Item	Descrição	Qtde.	Unid.	Marca	Modelo	R$ Vlr. Unitário	R$ Vlr. Total
63	CLORANFENICOL + COLAGENASE 10MG + 0,6G POMADA	150,00	UNID	cristalia	unidade	R$ 34,00	R$ 5.100,00

Total: R$5.100,00

Item 71

Item	Descrição	Qtde.	Unid.	Marca	Modelo	R$ Vlr. Unitário	R$ Vlr. Total
71	CLORIDRATO DE BUPIVACAÍNA + GLICOSE 5MG/ML 4ML PESADA INJ	2.500,00	AMPOLA	cristalia	unidade	R$ 18,00	R$ 45.000,00

Total: R$45.000,00

Item 72

Item	Descrição	Qtde.	Unid.	Marca	Modelo	R$ Vlr. Unitário	R$ Vlr. Total
72	CLORIDRATO DE BUPIVACAÍNA 0,5% 4ML ISOBÁRICA INJ	400,00	AMPOLA	cristalia	unidade	R$ 26,00	R$ 10.400,00

Total: R$10.400,00

Item 73

Item	Descrição	Qtde.	Unid.	Marca	Modelo	R$ Vlr. Unitário	R$ Vlr. Total
73	CLORIDRATO DE CLORPROMAZINA 25MG/5ML INJ	600,00	AMPOLA	cristalia	unidade	R$ 7,00	R$ 4.200,00

Total: R$4.200,00

Item 74

Item	Descrição	Qtde.	Unid.	Marca	Modelo	R$ Vlr. Unitário	R$ Vlr. Total
74	CLORIDRATO DE DEXMEDETOMIDINA SOL INJETÁVEL 100MCG/ML 2ML	300,00	AMPOLA	cristalia	unidade	R$ 40,00	R$ 12.000,00

PEDREIRAS/MA
Proc. 261000/2023
FLS. 035
Rub.

Total: R$12.000,00

Item 75

Item	Descrição	Qtde.	Unid.	Marca	Modelo	R$ Vlr. Unitário	R$ Vlr. Total
75	CLORIDRATO DE DEXTROCETAMINA 50MG/ML 10ML INJ	500,00	AMPOLA	cristalia	unidade	R$ 140,00	R$ 70.000,00

Total: R$70.000,00

Item 78

Item	Descrição	Qtde.	Unid.	Marca	Modelo	R$ Vlr. Unitário	R$ Vlr. Total
78	CLORIDRATO DE DOPAMINA 5MG/ML INJ 10ML	500,00	AMPOLA	cristalia	unidade	R$ 14,00	R$ 7.000,00

Total: R$7.000,00

Item 79

Item	Descrição	Qtde.	Unid.	Marca	Modelo	R$ Vlr. Unitário	R$ Vlr. Total
79	CLORIDRATO DE HIDRALAZINA 20MG/ML INJ	1.500,00	AMPOLA	cristalia	unidade	R$ 14,00	R$ 21.000,00

Total: R$21.000,00

Item 81

Item	Descrição	Qtde.	Unid.	Marca	Modelo	R$ Vlr. Unitário	R$ Vlr. Total
81	CLORIDRATO DE LIDOCAÍNA 2% C/EPINEFRINA 20ML INJ	600,00	UNID	cristalia	unidade	R$ 30,00	R$ 18.000,00

Total: R$18.000,00

Item 82

Item	Descrição	Qtde.	Unid.	Marca	Modelo	R$ Vlr. Unitário	R$ Vlr. Total
82	CLORIDRATO DE LIDOCAÍNA 2% S/VASOCONSTRITOR INJ 20ML	2.000,00	UNID	cristalia	unidade	R$ 20,00	R$ 40.000,00

Total: R$40.000,00

Item 86

Item	Descrição	Qtde.	Unid.	Marca	Modelo	R$ Vlr. Unitário	R$ Vlr. Total
86	CLORIDRATO DE TRAMADOL 50MG/ML 1ML INJ	4.000,00	AMPOLA	cristalia	unidade	R$ 7,00	R$ 28.000,00

PEDREIRAS/MA
Proc. 261000L/2023
FLS. 939
Rub.

Total: R$28.000,00

Item 87

Item	Descrição	Qtde.	Unid.	Marca	Modelo	R$ Vlr. Unitário	R$ Vlr. Total
87	CLORIDRATO DE TRAMADOL 100MG/ML 2ML INJ	4.000,00	AMPOLA	cristalia	unidade	R$ 7,00	R$ 28.000,00

Total: R$28.000,00

Item 88

Item	Descrição	Qtde.	Unid.	Marca	Modelo	R$ Vlr. Unitário	R$ Vlr. Total
88	CLORIDRATO LIDOCAÍNA 2% GEL BG 30G	800,00	UNID	pharlab	unidade	R$ 10,00	R$ 8.000,00

Total: R$8.000,00

Item 96

Item	Descrição	Qtde.	Unid.	Marca	Modelo	R$ Vlr. Unitário	R$ Vlr. Total
96	DEXAMETASONA 4MG/ML 2,5ML INJ	11.000,00	AMPOLA	ache	unidade	R$ 40,00	R$ 440.000,00

Total: R$440.000,00

Item 100

Item	Descrição	Qtde.	Unid.	Marca	Modelo	R$ Vlr. Unitário	R$ Vlr. Total
100	DICLOFENACO 25MG/ML 3ML INJ	12.000,00	AMPOLA	novartis	unidade	R$ 9,00	R$ 108.000,00

Total: R$108.000,00

Item 112

Item	Descrição	Qtde.	Unid.	Marca	Modelo	R$ Vlr. Unitário	R$ Vlr. Total
112	DIPIRONA 500MG/ML 2ML INJ	15.000,00	AMPOLA	santisa	unidade	R$ 4,00	R$ 60.000,00

Total: R$60.000,00

Item 117

Item	Descrição	Qtde.	Unid.	Marca	Modelo	R$ Vlr. Unitário	R$ Vlr. Total
117	ENOXAPARINA 20MG AMP INJ	500,00	UNID	unidade	cristalia	R$ 50,00	R$ 25.000,00

PEDREIRAS/MA
Proc. 261001/2022
FLS. 940
Rub.

Total: R$25.000,00

Item 118

Item	Descrição	Qtde.	Unid.	Marca	Modelo	R$ Vlr. Unitário	R$ Vlr. Total
118	ENOXAPARINA 40MG AMP INJ	1.000,00	UNID	cristalia	unidade	R$ 60,00	R$ 60.000,00

Total: R$60.000,00

Item 119

Item	Descrição	Qtde.	Unid.	Marca	Modelo	R$ Vlr. Unitário	R$ Vlr. Total
119	ENOXAPARINA 60MG AMP INJ	500,00	UNIDA	cristalia	unidade	R$ 80,00	R$ 40.000,00

Total: R$40.000,00

Item 120

Item	Descrição	Qtde.	Unid.	Marca	Modelo	R$ Vlr. Unitário	R$ Vlr. Total
120	ENOXAPARINA 80MG AMP INJ	500,00	UNID	cristalia	unidade	R$ 100,00	R$ 50.000,00

Total: R$50.000,00

Item 124

Item	Descrição	Qtde.	Unid.	Marca	Modelo	R$ Vlr. Unitário	R$ Vlr. Total
124	ETOMIDATO 2MG/ML 10ML INJ	300,00	AMPOLA	cristalia	unidade	R$ 40,00	R$ 12.000,00

Total: R$12.000,00

Item 125

Item	Descrição	Qtde.	Unid.	Marca	Modelo	R$ Vlr. Unitário	R$ Vlr. Total
125	FENITOÍNA SÓDICA 50MG/ML 5ML INJ	2.000,00	AMPOLA	cristalia	unidade	R$ 8,00	R$ 16.000,00

Total: R$16.000,00

Item 127

Item	Descrição	Qtde.	Unid.	Marca	Modelo	R$ Vlr. Unitário	R$ Vlr. Total
127	FENOBARBITAL SÓDICO 100MG/ML 2ML INJ	2.000,00	AMPOLA	cristalia	unidade	R$ 5,00	R$ 10.000,00

PEDREIRAS/MA
Proc. 261001/2023
FLS. 941
Rub.

Total: R$10.000,00

Item 129

Item	Descrição	Qtde.	Unid.	Marca	Modelo	R$ Vlr. Unitário	R$ Vlr. Total
129	FENTANIL 50MCG/ML 5ML INJETÁVEL	500,00	AMPOLA	cristalia	unidade	R$ 10,00	R$ 5.000,00

Total: R$5.000,00

Item 130

Item	Descrição	Qtde.	Unid.	Marca	Modelo	R$ Vlr. Unitário	R$ Vlr. Total
130	FITOMENADIONA 10MG/ML 1ML INJ (VITAMINA K)	1.300,00	AMPOLA	cristalia	unidade	R$ 10,00	R$ 13.000,00

Total: R$13.000,00

Item 134

Item	Descrição	Qtde.	Unid.	Marca	Modelo	R$ Vlr. Unitário	R$ Vlr. Total
134	FLUMAZENIL 0,5MG/5ML INJ	500,00	AMPOLA	cristalia	unidade	R$ 26,00	R$ 13.000,00

Total: R$13.000,00

Item 141

Item	Descrição	Qtde.	Unid.	Marca	Modelo	R$ Vlr. Unitário	R$ Vlr. Total
141	FUROSEMIDA 10MG/2ML INJ	7.000,00	AMPOLA	santisa	unidade	R$ 4,00	R$ 28.000,00

Total: R$28.000,00

Item 143

Item	Descrição	Qtde.	Unid.	Marca	Modelo	R$ Vlr. Unitário	R$ Vlr. Total
143	GENTAMICINA 40MG/ML 2ML INJ	3.000,00	AMPOLA	santisa	unidade	R$ 3,00	R$ 9.000,00

Total: R$9.000,00

Item 144

Item	Descrição	Qtde.	Unid.	Marca	Modelo	R$ Vlr. Unitário	R$ Vlr. Total
144	GENTAMICINA 80MG/ML 2ML INJ	3.000,00	AMPOLA	santisa	unidade	R$ 5,00	R$ 15.000,00

Total: R$15.000,00

PEDREIRAS/MA
Proc. 26.0001/2023
FLS. 949
Rub.

Item 150

Item	Descrição	Qtde.	Unid.	Marca	Modelo	R$ Vlr. Unitário	R$ Vlr. Total
150	HALOPERIDOL 5MG/ML 1ML INJ	3.500,00	AMPOLA	cristalia	unidade	R$ 8,00	R$ 28.000,00

Total: R$28.000,00

Item 151

Item	Descrição	Qtde.	Unid.	Marca	Modelo	R$ Vlr. Unitário	R$ Vlr. Total
151	HALOPERIDOL DECANOATO 50MG/ML 1ML INJ	500,00	AMPOLA	cristalia	unidade	R$ 40,00	R$ 20.000,00

Total: R$20.000,00

Item 153

Item	Descrição	Qtde.	Unid.	Marca	Modelo	R$ Vlr. Unitário	R$ Vlr. Total
153	HEPARINA SÓDICA 5000UI/ML INJ	1.500,00	UNID	cristalia	unidade	R$ 60,00	R$ 90.000,00

Total: R$90.000,00

Item 157

Item	Descrição	Qtde.	Unid.	Marca	Modelo	R$ Vlr. Unitário	R$ Vlr. Total
157	HIDROXIDO DE ALUMÍNIO 60MG/ML SUSP 100ML	800,00	FRASCO	airela	unidade	R$ 7,00	R$ 5.600,00

Total: R$5.600,00

Item 163

Item	Descrição	Qtde.	Unid.	Marca	Modelo	R$ Vlr. Unitário	R$ Vlr. Total
163	LACTULOSE 667MG/ML LIQ 120 ml	300,00	FRASCO	airela	unidade	R$ 15,00	R$ 4.500,00

Total: R$4.500,00

Item 166

Item	Descrição	Qtde.	Unid.	Marca	Modelo	R$ Vlr. Unitário	R$ Vlr. Total
166	MEROPENEM 1G FR AMPOLA	500,00	UNID	biochimico	unidade	R$ 40,00	R$ 20.000,00

Total: R$20.000,00

PEDREIRAS/MA
Proc. 260001/2023
FLS. 943
Rub.

Item 167

Item	Descrição	Qtde.	Unid.	Marca	Modelo	R$ Vlr. Unitário	R$ Vlr. Total
167	MEROPENEM 500MG FR AMPOLA	500,00	UNID	biochimico	unidade	R$ 30,00	R$ 15.000,00

Total: R$15.000,00

Item 170

Item	Descrição	Qtde.	Unid.	Marca	Modelo	R$ Vlr. Unitário	R$ Vlr. Total
170	METOCLOPRAMIDA 10MG/2ML INJ AMPOLA	3.000,00	UNID	santisa	unidade	R$ 1,40	R$ 4.200,00

Total: R$4.200,00

Item 173

Item	Descrição	Qtde.	Unid.	Marca	Modelo	R$ Vlr. Unitário	R$ Vlr. Total
173	METRONIDAZOL 100MG/G+NISTATINA 20.000UI/G CREME 50G	500,00	BISNAGA	prati	unidade	R$ 40,00	R$ 20.000,00

Total: R$20.000,00

Item 177

Item	Descrição	Qtde.	Unid.	Marca	Modelo	R$ Vlr. Unitário	R$ Vlr. Total
177	MORFINA 0,2MG/ML 1ML INJ	2.000,00	UNID	cristalia	unidade	R$ 15,00	R$ 30.000,00

Total: R$30.000,00

Item 178

Item	Descrição	Qtde.	Unid.	Marca	Modelo	R$ Vlr. Unitário	R$ Vlr. Total
178	MORFINA 10MG/ML 1ML INJ	3.600,00	UNID	cristalia	unidade	R$ 9,00	R$ 32.400,00

Total: R$32.400,00

Item 179

Item	Descrição	Qtde.	Unid.	Marca	Modelo	R$ Vlr. Unitário	R$ Vlr. Total
179	NALOXONA 0,4MG/ML 1ML INJ	200,00	AMPOLA	cristalia	unidade	R$ 30,00	R$ 6.000,00

Total: R$6.000,00

PEDREIRAS/MA
Proc. 26.000.1/2023
FLS. 944
Rub.

Item 188

Item	Descrição	Qtde.	Unid.	Marca	Modelo	R$ Vlr. Unitário	R$ Vlr. Total
188	NITROPRUSSIATO DE SÓDIO 25MG/ML 2ML INJ	1.500,00	AMPOLA	cristalia	unidade	R$ 40,00	R$ 60.000,00

Total: R$60.000,00

Item 195

Item	Descrição	Qtde.	Unid.	Marca	Modelo	R$ Vlr. Unitário	R$ Vlr. Total
195	OMEPRAZOL SÓDICO 40MG INJETÁVEL	4.500,00	AMPOLA	cristalia	unidade	R$ 30,00	R$ 135.000,00

Total: R$135.000,00

Item 196

Item	Descrição	Qtde.	Unid.	Marca	Modelo	R$ Vlr. Unitário	R$ Vlr. Total
196	ONDANSETRONA 2MG/ML 2ML INJ	5.000,00	AMPOLA	cristalia	unidade	R$ 5,00	R$ 25.000,00

Total: R$25.000,00

Item 200

Item	Descrição	Qtde.	Unid.	Marca	Modelo	R$ Vlr. Unitário	R$ Vlr. Total
200	PARACETAMOL 200MG/ML GOTAS	1.000,00	FRASCO	airela	unidade	R$ 5,00	R$ 5.000,00

Total: R$5.000,00

Item 202

Item	Descrição	Qtde.	Unid.	Marca	Modelo	R$ Vlr. Unitário	R$ Vlr. Total
202	PENICILINA BENZATINA 1.200.000 UI	2.000,00	AMPOLA	teuto	unidade	R$ 16,00	R$ 32.000,00

Total: R$32.000,00

Item 204

Item	Descrição	Qtde.	Unid.	Marca	Modelo	R$ Vlr. Unitário	R$ Vlr. Total
204	PIPERACICLINA SÓDICA + TAZOBACTAM SÓDICO 4G+0,5G	4.000,00	AMPOLA	biochimico	unidade	R$ 40,00	R$ 160.000,00

Total: R$160.000,00

PEDREIRAS/MA
Proc. 26.000/2023
FLS. 945
Rub.

Item 207

Item	Descrição	Qtde.	Unid.	Marca	Modelo	R$ Vlr. Unitário	R$ Vlr. Total
207	PROMETAZINA 25MG/2ML INJ	5.000,00	AMPOLA	cristalia	unidade	R$ 8,00	R$ 40.000,00

Total: R$40.000,00

Item 213

Item	Descrição	Qtde.	Unid.	Marca	Modelo	R$ Vlr. Unitário	R$ Vlr. Total
213	SIMETICONA 75MG/ML GOTAS	3.000,00	UNID	airela	unidade	R$ 6,00	R$ 18.000,00

Total: R$18.000,00

Item 219

Item	Descrição	Qtde.	Unid.	Marca	Modelo	R$ Vlr. Unitário	R$ Vlr. Total
219	SULFADIAZINA DE PRATA 400G POMADA	200,00	POTE	nativita	unidade	R$ 80,00	R$ 16.000,00

Total: R$16.000,00

Item 229

Item	Descrição	Qtde.	Unid.	Marca	Modelo	R$ Vlr. Unitário	R$ Vlr. Total
229	TIOPENTAL 1G FR AMPOLA	600,00	AMPOLA	cristalia	unidade	R$ 80,00	R$ 48.000,00

Total: R$48.000,00

Item 233

Item	Descrição	Qtde.	Unid.	Marca	Modelo	R$ Vlr. Unitário	R$ Vlr. Total
233	CEFTRIAXONA 1G S/DILUENTE SOLUÇÃO INJETÁVEL	3.000,00	AMPOLA	biochimico	unidade	R$ 10,00	R$ 30.000,00

Total: R$30.000,00

Item 238

Item	Descrição	Qtde.	Unid.	Marca	Modelo	R$ Vlr. Unitário	R$ Vlr. Total
238	PANTOPRAZOL 40MG FA INJETÁVEL	1.125,00	AMPOLA	cristalia	unidade	R$ 32,00	R$ 36.000,00

Total: R$36.000,00

PEDREIRAS/MA
Proc. 261001/2023
FLS. 946
Rub.

Item 245

Item	Descrição	Qtde.	Unid.	Marca	Modelo	R$ Vlr. Unitário	R$ Vlr. Total
245	TENOXICAM 40MG PÓ LIOF. AMPOLA + DILUENTE	1.250,00	UNID	cristalia	unidade	R$ 40,00	R$ 50.000,00

Total: R$50.000,00

Item 247

Item	Descrição	Qtde.	Unid.	Marca	Modelo	R$ Vlr. Unitário	R$ Vlr. Total
247	CEFTRIAXONA 1G S/DILUENTE SOLUÇÃO INJETÁVEL	9.000,00	AMPOLA	biochimico	unidade	R$ 10,00	R$ 90.000,00

Total: R$90.000,00

Item 252

Item	Descrição	Qtde.	Unid.	Marca	Modelo	R$ Vlr. Unitário	R$ Vlr. Total
252	PANTOPRAZOL 40MG FA INJETÁVEL	3.375,00	AMPOLA	cristalia	unidade	R$ 32,00	R$ 108.000,00

Total: R$108.000,00

Item 259

Item	Descrição	Qtde.	Unid.	Marca	Modelo	R$ Vlr. Unitário	R$ Vlr. Total
259	TENOXICAM 40MG PÓ LIOF. AMPOLA + DILUENTE	3.750,00	UNID	cristalia	unidade	R$ 40,00	R$ 150.000,00

Total: R$150.000,00

Total Geral: R$ 2.549.300,00

1. Declaramos que todos os direitos e obrigações estão de acordo com o edital.
2. Declaramos que os custos relacionados nas Memórias de Cálculo da presente proposta correspondem as nossas necessidades.

3. Declaramos que a presente proposta inclui todos os custos e despesas necessárias ao cumprimento integral das obrigações decorrentes da contratação, tais como, custos diretos e indiretos, tributos incidentes, taxa de administração, transporte, materiais, equipamentos, encargos sociais, trabalhistas, seguros, lucro da empresa e quaisquer outros encargos necessários ao cumprimento integral do objeto deste Edital e seus Anexos.

4. Validade da Proposta: Validade 60 (sessenta) dias.

5. Prazo de Entrega: Conforme edital.

6. Local de Entrega: Conforme solicitação.

7. Forma de Pagamento: 30 (trinta) dias.

8. Pedido mínimo 10% do valor da proposta.

9. DADOS PARA ASSINATURA DO CONTRATO: Iuri Renan Bergamin, RG 1082838168 SJS/II RS e CPF 012.562.530-81, residente na Rua Francisco Ferdinando Losina, 229, Bairro Bela Vista, Erechim – RS

10. Dados Bancários: Banco Brasil, Agencia: 4251-X, Conta Corrente: 33429-4

PEDREIRAS/MA
Proc. 261001/2023
FLS. 947
Rub. e

Erechim/RS, 13 de dezembro de 2023.

3MED DISTRIBUIDORA DE MEDICAMENTOS LTDA:29043834000166

Assinado de forma digital por 3MED DISTRIBUIDORA DE MEDICAMENTOS LTDA:29043834000166
Dados: 2023.12.13 17:57:02 -03'00'

Iuri Renan Bergamin
Sócio administrador
CPF nº 012.562.530-81
RG nº 1082838168 SJS/II RS

PEDREIRAS-MA
Proc. 2610001/2023
FLS. 948
Rub.

Processo Administrativo nº **2610001/2023**
Modalidade: Pregão Eletrônico N° 047/2023-SRP
Critério de Julgamento: Menor Preço por Item

Objeto: Registro de Preços para futura, eventual e parcelada Aquisição de Medicamentos para atender o Hospital e Maternidade, conforme as necessidades da Secretaria Municipal de Saúde de Pedreiras – MA.

PROPOSTA INICIAL DA EMPRESA:

C DE CARVALHO COMERCIAL LTDA

ÚNICA HOSPITALAR
DISTRIBUINDO COM SAÚDE

PREFEITURA MUNICIPAL DE PEDREIRAS - MA
COMISSÃO PERMANENTE DE LICITAÇÃO - CPL
PREGÃO ELETRÔNICO Nº 047/2023
PROCESSO ADMINISTRATIVO Nº 2610001/2023
ABERTURA DAS PROPOSTAS: 15 DE DEZEMBRO DE 2023
HORÁRIO: 10;00 HRS

OBJETO: registro de preços para futura, eventual e parcelada Aquisição de Medicamentos para atender o Hospital e Maternidade, conforme as necessidades da Secretaria Municipal de Pedreiras-MA

LOTE 1												
Item	Descrição	Apresentação	Quant	Marca	Anvisa	Fabricante	Validade	Modelo	Valor Unit	Total	UNITÁRIO	TOTAL EXTENSO
1	ACETILCISTEÍNA 20MG/ML 100ML XPE	FRASCO	250	GEOLAB	154230108	FARMACÊUTICA S/A	24 MESES	ML 100ML XPE	R$ 13,60	R$ 3.400,00	Treze Reais E Sessenta Centavos	Três Mil E Quatrocentos Reais
2	ACETILCISTEÍNA 40MG/ML 100ML XPE	FRASCO	250	GEOLAB	154230108	FARMACÊUTICA S/A	24 MESES	ML 100ML XPE	R$ 19,42	R$ 4.855,00	Dezenove Reais E Quarenta E Dois Centavos	Quatro Mil Oitocentos E Cinqüenta E Cinco Reais
3	ÁCIDO ACETILSALICÍLICO 100MG COMP.	UNID	2000	IMEC	142590006	IMEC - INDÚSTRIA DE MEDICAMENTOS CUSTÓDIA LTDA	24 MESES	100MG COMP.	R$ 0,43	R$ 860,00	Quarenta E Três Centavos	Oitocentos E Sessenta Reais
4	ÁCIDO ASCÓRBICO 1G, 5ML INJ	AMPOLA	13000	FARMACE	110850028	FARMACE INDÚSTRIA QUÍMICO-FARMACÊUTICA CEARENSE LTDA	24 MESES	1G, 5ML INJ	R$ 4,26	R$ 55.380,00	Quatro Reais E Vinte E Seis Centavos	Cinqüenta E Cinco Mil Trezentos E Oitenta Reais
6	ÁCIDO TRANEXÂMICO 250MG CPR	UNID	1000	E.M.S	102350990	EMS S/A	24 MESES	CO 250MG CPR	R$ 4,57	R$ 4.570,00	Quatro Reais E Cinqüenta E Sete Centavos	Quatro Mil Quinhentos E Setenta Reais
7	ÁCIDO TRANEXAMICO 50MG/ML 5ML INJ	AMPOLA	2400	HIPOLABOR	113430186	HIPOLABOR FARMACEUTICA LTDA	24 MESES	G/ML 5ML INJ	R$ 6,26	R$ 15.024,00	Seis Reais E Vinte E Seis Centavos	Quinze Mil E Vinte E Quatro Reais

PEDREIRAS/MA
Proc. 2610001/2023
FLS. 949
Rub.

C DE CARVALHO COMERCIAL LTDA
CNPJ: 28.492.207/0001-40 IE: 19.604.950-4
Endereço: Rua Desembargador Francisco Pires de Castro nº830 Bairro: Centro Norte
Teresina – PI CEP: 64.001-390 - Fone:86-3227-6623 e-mail: unicahospitalarpiaui@gmail.com

ÚNICA HOSPITALAR
DISTRIBUINDO COM SAÚDE

9	ÁGUA PARA INJEÇÃO 10ML	AMPOLA	10000	EQUIPLEX	117720024	EQUIPLEX INDÚSTRIA FARMACÊUTICA LTDA	24 MESES	INJEÇÃO 10ML	R$ 0,46	R$ 4.600,00	Quarenta E Seis Centavos	Quatro Mil E Seiscentos Reais
10	ÁGUA PARA INJEÇÃO 500 ML	FRASCO	4500	EQUIPLEX	117720024	EQUIPLEX INDÚSTRIA FARMACÊUTICA LTDA	24 MESES	JEÇÃO 500 ML	R$ 10,03	R$ 45.135,00	Dez Reais E Três Centavos	Quarenta E Cinco Mil Cento E Trinta E Cinco Reais
11	ÁGUA PARA INJEÇÃO 250 ML	FRASCO	2500	EQUIPLEX	117720024	EQUIPLEX INDÚSTRIA FARMACÊUTICA LTDA	24 MESES	JEÇÃO 250 ML	R$ 9,56	R$ 23.900,00	Nove Reais E Cinqüenta E Seis Centavos	Vinte E Três Mil E Novecentos Reais
13	AMBROXOL 15MG/5ML 100ML	UNID	365	NATULAB	138410023	NATULAB LABORATÓRIO S.A	24 MESES	MG/5ML 100ML	R$ 6,04	R$ 2.204,60	Seis Reais E Quatro Centavos	Dois Mil Duzentos E Quatro Reais E Sessenta Centavos
14	AMBROXOL 30MG/5ML 100ML	UNID	365	NATULAB	138410023	NATULAB LABORATÓRIO S.A	24 MESES	MG/5ML 100ML	R$ 10,51	R$ 3.836,15	Dez Reais E Cinquenta E Um Centavos	Três Mil Oitocentos E Trinta E Seis Reais E Quinze Centavos
15	AMICACINA 100MG/2ML AMP INJ	AMPOLA	400	NOVAFARMA	114020044	NDÚSTRIA FARMA	24 MESES	2ML AMP INJ	R$ 8,82	R$ 3.528,00	Oito Reais E Oitenta E Dois Centavos	Três Mil Quinhentos E Vinte E Oito Reais
16	AMICACINA 500MG/2ML AMP INJ	AMPOLA	400	TEUTO	103700297	ÓRIO TEUTO BRASI	24 MESES	2ML AMP INJ	R$ 10,68	R$ 4.272,00	Dez Reais E Sessenta E Oito Centavos	Quatro Mil Duzentos E Setenta E Dois Reais
18	AMOXICILINA 250MG/5ML SUSPENSÃO FRASCO 60 ML	UNID	365	PRATI	125680144	PRATI DONADUZZI & CIA LTDA	24 MESES	FRASCO 60 ML	R$ 11,26	R$ 4.109,90	Onze Reais E Vinte E Seis Centavos	Quatro Mil Cento E Nove Reais E Noventa Centavos
19	AMOXICILINA 500MG, CAPSULA	UNID	2500	E.M.S	102350455	MULTILAB INDUSTRIA E COMERCIO DE PRODUTOS FARMACEUTICOS LTDA	24 MESES	0MG, CAPSULA	R$ 1,03	R$ 2.575,00	Um Real E Três Centavos	Dois Mil Quinhentos E Setenta E Cinco Reais
20	AMPICILINA 1G AMP INJ	AMPOLA	2500	TEUTO	103700299	ÓRIO TEUTO BRASI	24 MESES	A 1G AMP INJ	R$ 8,83	R$ 22.075,00	Oito Reais E Oitenta E Três Centavos	Vinte E Dois Mil E Setenta E Cinco Reais

PEDREIRAS/MA
Proc. 23001/2023
FLS 950
Rub.

ÚNICA HOSPITALAR
DISTRIBUINDO COM SAÚDE

21	AMPICILINA 500MG AMP INJ	AMPOLA	2500	TEUTO	103700299	LABORATÓRIO TEUTO BRASILEIRO S/A	24 MESES	00MG AMP INJ	R$ 3,86	R$ 9.650,00	Três Reais E Oitenta E Seis Centavos	Nove Mil Seiscentos E Cinqüenta Reais
23	ANLODIPINO 5MG CPR	CPR	800	GEOLAB	154230243	FARMACÊUTICA S/A	24 MESES	PINO 5MG CPR	R$ 1,27	R$ 1.016,00	Um Real E Vinte E Sete Centavos	Um Mil E Dezesseis Reais
24	ATENOLOL 50MG COMP	CPR	500	GEOLAB	154230243	GEOLAB INDÚSTRIA FARMACÊUTICA S/A - ANÁPOLIS - BRASIL	24 MESES	OL 50MG COMP	R$ 0,32	R$ 160,00	Trinta E Dois Centavos	Cento E Sessenta Reais
25	ATENOLOL 25MG COMP.	CPR	500	PRATI	125680146	DONADUZZI & CIA	24 MESES	L 25MG COMP.	R$ 0,15	R$ 75,00	Quinze Centavos	Setenta E Cinco Reais
26	ATROPINA 0,25MG/ML 1ML IM/IV/SC INJ	AMPOLA	1000	FARMACE	110850017	FARMACE INDÚSTRIA QUÍMICO FARMACÊUTICA CEARENSE LTDA	24 MESES	IM/IV/SC INJ	R$ 5,80	R$ 5.800,00	Cinco Reais E Oitenta Centavos	Cinco Mil E Oitocentos Reais
27	AZITROMICINA 500MG COMP	UNID	1500	GEOLAB	154230167	GEOLAB INDÚSTRIA FARMACÊUTICA S/A	24 MESES	A 500MG COMP	R$ 2,76	R$ 4.140,00	Dois Reais E Setenta E Seis Centavos	Quatro Mil Cento E Quarenta Reais
28	AZITROMICINA 200MG/5ML 600MG	FRASCO	500	PRATI	125680185	PRATI DONADUZZI & CIA LTDA	24 MESES	MG/5ML 600MG	R$ 13,55	R$ 6.775,00	Treze Reais E Cinqüenta E Cinco Centavos	Seis Mil Setecentos E Setenta E Cinco Reais
32	BICARBONATO DE SÓDIO 84MG/ML (8,4%) 10ML	AMPOLA	500	FARMACE	110850023	QUÍMICO-FARMACÊ	24 MESES	(8,4%) 10ML	R$ 27,90	R$ 13.950,00	Vinte E Sete Reais E Noventa Centavos	Treze Mil Novecentos E Cinqüenta Reais
33	BROMETO DE IPRATRÓPIO 0,25MG/ML 20ML SOL INALATÓRIO	FRASCO	500	PRATI	125680090	DONADUZZI & CIA	24 MESES	L INALATÓRIO	R$ 2,57	R$ 1.285,00	Dois Reais E Cinqüenta E Sete Centavos	Um Mil Duzentos E Oitenta E Cinco Reais
36	BROMOPRIDA 5MG/ML AMP 2ML INJ	AMPOLA	6000	HIPOLABOR	113430130	HIPOLABOR FARMACEUTICA LTDA	24 MESES	AMP 2ML INJ	R$ 5,98	R$ 35.880,00	Cinco Reais E Noventa E Oito Centavos	Trinta E Cinco Mil Oitocentos E Oitenta Reais
37	BROMOPRIDA SOL ORAL GOTAS 4MG/ML 20ML	FRASCO	300	PRATI	125680093	PRATI DONADUZZI & CIA LTDA	24 MESES	4MG/ML 20ML	R$ 5,73	R$ 1.719,00	Cinco Reais E Setenta E Três Centavos	Um Mil Setecentos E Dezenove Reais

PREFEITURA MUNICIPAL DE PEDREIRAS/MA
Proc. 26.000/2023
Fls. 951
Rub.

C DE CARVALHO COMERCIAL LTDA
CNPJ: 28.492.207/0001-40 IE: 19.604.950-4
Endereço: Rua Desembargador Francisco Pires de Castro nº830 Bairro: Centro Norte
Teresina – PI CEP: 64.001-390 - Fone 86-3227-6823 e-mail: unicahospitalarpiaui@gmail.com

ÚNICA HOSPITALAR
DISTRIBUINDO COM SAÚDE

38	BUTILBROMETO DE ESCOPOLAMINA 20MG/ML 1ML INJ	AMPOLA	5000	FARMACE	110850043	FARMACE INDÚSTRIA QUÍMICO-FARMACÊUTICA CEARENSE LTDA	24 MESES	G/ML 1ML INJ	R$ 2,62	R$ 13.100,00	Dois Reais E Sessenta E Dois Centavos	Treze Mil E Cem Reais
39	BUTILBROMETO DE ESCOPOLAMINA + DIPIRONA SÓDICA 4MG/ML +500MG/ML INJ	AMPOLA	8000	FARMACE	110850026	FARMACE INDÚSTRIA QUÍMICO-FARMACÊUTICA CEARENSE LTDA	24 MESES	500MG/ML INJ	R$ 4,36	R$ 34.880,00	Quatro Reais E Trinta E Seis Centavos	Trinta E Quatro Mil Oitocentos E Oitenta Reais
40	CAPTOPRIL 25MG COMP	CPR	2000	GEOLAB	154230282	GEOLAB INDÚSTRIA FARMACÊUTICA S/A	24 MESES	IL 25MG COMP	R$ 0,16	R$ 320,00	Dezesseis Centavos	Trezentos E Vinte Reais
41	CAPTOPRIL 50MG COMP	CPR	1000	GEOLAB	154230282	GEOLAB INDÚSTRIA FARMACÊUTICA S/A	24 MESES	IL 50MG COMP	R$ 0,44	R$ 440,00	Quarenta E Quatro Centavos	Quatrocentos E Quarenta Reais
42	CARBOCISTEINA 20MG/ML XPE	FRS	150	PRATI	125680034	PRATI DONADUZZI & CIA LTDA	24 MESES	20MG/ML XPE	R$ 6,47	R$ 970,50	Seis Reais E Quarenta E Sete Centavos	Novecentos E Setenta Reais E Cinquenta Centavos
43	CARBOCISTEINA 50MG/ML XPE	FRS	150	PRATI	125680034	PRATI DONADUZZI & CIA LTDA	24 MESES	50MG/ML XPE	R$ 11,09	R$ 1.663,50	Onze Reais E Nove Centavos	Um Mil Seiscentos E Sessenta E Três Reais E Cinquenta Centavos
45	CARVEDILOL 12,5MG CPR	CPR	300	ABL	155620023	ANTIBIÓTICOS DO BRASIL LTDA	24 MESES	L 12,5MG CPR	R$ 0,23	R$ 69,00	Vinte E Três Centavos	Sessenta E Nove Reais
46	CARVEDILOL 25MG CPR	CPR	300	E.M.S	102351073	EMS S/A	24 MESES	LOL 25MG CPR	R$ 0,63	R$ 189,00	Sessenta E Três Centavos	Cento E Oitenta E Nove Reais
47	CARVEDILOL 3,125MG CPR	CPR	300	E.M.S	102351073	EMS S/A	24 MESES	3,125MG CPR	R$ 0,42	R$ 126,00	Quarenta E Dois Centavos	Cento E Vinte E Seis Reais
48	CEFALEXINA 250 MG/5ML SUSP.60ML	FRASCO	600	ABL	155620022	ANTIBIÓTICOS DO BRASIL LTDA	24 MESES	ML SUSP.60ML	R$ 19,81	R$ 11.886,00	Dezenove Reais E Oitenta E Um Centavos	Onze Mil Oitocentos E Oitenta E Seis Reais
49	CEFALEXINA 500MG CPR	UNID	3000	ABL	155620023	ANTIBIÓTICOS DO BRASIL LTDA	24 MESES	NA 500MG CPR	R$ 1,47	R$ 4.410,00	Um Real E Quarenta E Sete Centavos	Quatro Mil Quatrocentos E Dez Reais

PREFEIRAS/MA
Doc. 2000/2023
Fls. 959
Rub.

C DE CARVALHO COMERCIAL LTDA
CNPJ: 28.492.207/0001-40 IE: 19.604.950-4
Endereço: Rua Desembargador Francisco Pires de Castro nº830 Bairro: Centro Norte
Teresina – PI CEP: 64.001-390 - Fone:86-3227-6623 e-mail: unicahospitalarpiaui@gmail.com

ÚNICA HOSPITALAR
DISTRIBUINDO COM SAÚDE

50	CEFEPIMA 1G IV INJ	AMPOLA	500	TEUTO	103700646	LABORATÓRIO TEUTO BRASILEIRO S/A	24 MESES	MA 1G IV INJ	R$ 15,83	R$ 7.915,00	Quinze Reais E Oitenta E Três Centavos	Sete Mil Novecentos E Quinze Reais
51	CETOCONAZOL 20MG/G CRÊME 30G	BISNAGA	100	PHARLAB	141070058	PHARLAB INDÚSTRIA FARMACÊUTICA S.A.	24 MESES	/G CRÊME 30G	R$ 6,94	R$ 694,00	Seis Reais E Noventa E Quatro Centavos	Seiscentos E Noventa E Quatro Reais
52	CETOPROFENO 100MG INJ IV AMP 2 ML	AMPOLA	5000	UNIAO QUIMICA	104970004	UNIÃO QUÍMICA FARMACÊUTICA NACIONAL S/A - POUSO ALEGRE - BRASIL	24 MESES	IV AMP 2 ML	R$ 9,87	R$ 49.350,00	Nove Reais E Oitenta E Sete Centavos	Quarenta E Nove Mil Trezentos E Cinquenta Reais
53	CETOPROFENO 50MG/ML 2ML IM INJ	AMPOLA	5000	HIPOLABOR	113430195	HIPOLABOR FARMACEUTICA LTDA	24 MESES	L 2ML IM INJ	R$ 4,20	R$ 21.000,00	Quatro Reais E Vinte Centavos	Vinte E Um Mil Reais
54	CIMETIDINA 150MG/ML 2ML INJ	AMPOLA	3000	HYPOFARMA	103870025	HYPOFARMA - INSTITUTO DE HYPODERMIA E FARMÁCIA LTDA	24 MESES	G/ML 2ML INJ	R$ 4,46	R$ 13.380,00	Quatro Reais E Quarenta E Seis Centavos	Treze Mil Trezentos E Oitenta Reais
56	CINARIZINA 75MG COMP	UNID	200	BRAINFARMA	155840187	QUÍMICA COMÉRCI	24 MESES	NA 75MG COMP	R$ 0,74	R$ 148,00	Setenta E Quatro Centavos	Cento E Quarenta E Oito Reais
57	CIPROFLOXACINO 500MG COMP	UNID	2000	PRATI	125680150	DONADUZZI & CIA	24 MESES	O 500MG COMP	R$ 0,81	R$ 1.620,00	Oitenta E Um Centavos	Um Mil Seiscentos E Vinte Reais
59	CITRATO DE FENTANILA 78,5MCG/ML 2ML	AMPOLA	1000	HIPOLABOR	113430151	BOR FARMACEUTIC	24 MESES	,5MCG/ML 2ML	R$ 5,82	R$ 5.820,00	Cinco Reais E Oitenta E Dois Centavos	Cinco Mil Oitocentos E Vinte Reais
61	CLINDAMICINA 150MG/ML 4ML INJ	AMPOLA	3600	HIPOLABOR	113430103	BOR FARMACEUTIC	24 MESES	G/ML 4ML INJ	R$ 9,94	R$ 35.784,00	Nove Reais E Noventa E Quatro Centavos	Trinta E Cinco Mil Setecentos E Oitenta E Quatro Reais
62	CLOPIDOGREL 75MG COMP	UNID	2400	AUROBINDO	151670046	O PHARMA LIMITE	24 MESES	EL 75MG COMP	R$ 1,04	R$ 2.496,00	Um Real E Quatro Centavos	Dois Mil Quatrocentos E Noventa E Seis Reais

Rub.
Proc. 026.001/2023
FLS. 93
PREFEITURA DE PEDREIRAS/MA

ÚNICA HOSPITALAR
DISTRIBUINDO COM SAÚDE

63	CLORANFENICOL + COLAGENASE 10MG + 0,6G POMADA	UNID	150	CRISTALIA	102980026	CRISTÁLIA PRODUTOS QUÍMICOS FARMACÊUTICOS LTDA.	24 MESES	0,6G POMADA	R$ 27,88	R$ 4.182,00	Vinte E Sete Reais E Oitenta E Oito Centavos	Quatro Mil Cento E Oitenta E Dois Reais
65	CLORETO DE POTÁSSIO 10% INJ 10ML	AMPOLA	1500	SAMTEC	155920001	Samtec Biotecnologia Limitada	24 MESES	10% INJ 10ML	R$ 1,07	R$ 1.605,00	Um Real E Sete Centavos	Um Mil Seiscentos E Cinco Reais
66	CLORETO DE SÓDIO 0,9% 10ML	UNID	1500	FARMACE	110850001	FARMACE INDÚSTRIA QUÍMICO-FARMACÊUTICA CEARENSE LTDA	24 MESES	IO 0,9% 10ML	R$ 1,57	R$ 2.355,00	Um Real E Cinqüenta E Sete Centavos	Dois Mil Trezentos E Cinqüenta E Cinco Reais
67	CLORETO DE SÓDIO 10% INJ 10ML	AMPOLA	5000	FARMACE	110850001	FARMACE INDÚSTRIA QUÍMICO-FARMACÊUTICA CEARENSE LTDA	24 MESES	10% INJ 10ML	R$ 1,06	R$ 5.300,00	Um Real E Seis Centavos	Cinco Mil E Trezentos Reais
68	CLORETO DE SÓDIO 20% INJ 10ML	AMPOLA	5000	FARMACE	110850001	FARMACE INDÚSTRIA QUÍMICO-FARMACÊUTICA CEARENSE LTDA	24 MESES	20% INJ 10ML	R$ 2,45	R$ 12.250,00	Dois Reais E Quarenta E Cinco Centavos	Doze Mil Duzentos E Cinqüenta Reais
71	CLORIDRATO DE BUPIVACAÍNA + GLICOSE 5MG/ML 4ML PESADA INJ	AMPOLA	2500	HIPOLABOR	113430168	HIPOLABOR FARMACEUTICA LTDA	24 MESES	L PESADA INJ	R$ 7,90	R$ 19.750,00	Sete Reais E Noventa Centavos	Dezenove Mil Setecentos E Cinqüenta Reais
73	CLORIDRATO DE CLORPROMAZINA 25MG/5ML INJ	AMPOLA	600	CRISTALIA	102980226	CRISTÁLIA PRODUTOS QUÍMICOS FARMACÊUTICOS LTDA.	24 MESES	25MG/5ML INJ	R$ 3,57	R$ 2.142,00	Três Reais E Cinqüenta E Sete Centavos	Dois Mil Cento E Quarenta E Dois Reais

PEDREIRAS/MA
Proc. 261001/2023
FLS. 0514
Rub.

C DE CARVALHO COMERCIAL LTDA
CNPJ: 28.492.207/0001-40 IE: 19.604.950-4
Endereço: Rua Desembargador Francisco Pires de Castro nº830 Bairro: Centro Norte
Teresina – PI CEP: 64 001-390 - Fone:86-3227-8623 e-mail: unicahospitalarpiaui@gmail.com

ÚNICA HOSPITALAR
DISTRIBUINDO COM SAÚDE

76	CLORIDRATO DE DOBUTAMINA 12,5MG/ML INJ	AMPOLA	500	HYPOFARMA	103870057	HYPOFARMA - INSTITUTO DE HYPODERMIA E FARMÁCIA LTDA - RIBEIRÃO DAS NEVES - BRASIL	24 MESES	2,5MG/ML INJ	R$ 9,11	R$ 4.555,00	Nove Reais E Onze Centavos	Quatro Mil Quinhentos E Cinqüenta E Cinco Reais
77	CLORIDRATO DE ETILEFRINA 10MG/ML 1ML INJ	AMPOLA	1000	UNIAO QUIMICA	104971220	UNIÃO QUÍMICA FARMACÊUTICA NACIONAL S/A	24 MESES	G/ML 1ML INJ	R$ 5,35	R$ 5.350,00	Cinco Reais E Trinta E Cinco Centavos	Cinco Mil Trezentos E Cinqüenta Reais
78	CLORIDRATO DE DOPAMINA 5MG/ML INJ 10ML	AMPOLA	500	HIPOLABOR	113430116	HIPOLABOR FARMACEUTICA LTDA	24 MESES	/ML INJ 10ML	R$ 16,28	R$ 8.140,00	Dezesseis Reais E Vinte E Oito Centavos	Oito Mil Cento E Quarenta Reais
79	CLORIDRATO DE HIDRALAZINA 20MG/ML INJ	AMPOLA	1500	CRISTALIA	102980089	CRISTALIA PRODUTOS QUIMICOS FARMACEUTICOS LTDA	24 MESES	20MG/ML INJ	R$ 10,16	R$ 15.240,00	Dez Reais E Dezesseis Centavos	Quinze Mil Duzentos E Quarenta Reais
80	CLORIDRATO DE HIDRALAZINA 25MG COMP.	UNID	100	NOVARTIS	100680013	USTRIAL FARMACÊ	24 MESES	A 25MG COMP.	R$ 0,62	R$ 62,00	Sessenta E Dois Centavos	Sessenta E Dois Reais
81	CLORIDRATO DE LIDOCAÍNA 2% C/EPINEFRINA 20ML INJ	UNID	600	HYPOFARMA	103876039	HYPOFARMA - INSTITUTO DE HYPODERMIA E FARMÁCIA LTDA	24 MESES	INA 20ML INJ	R$ 16,99	R$ 10.194,00	Dezesseis Reais E Noventa E Nove Centavos	Dez Mil Cento E Noventa E Quatro Reais
82	CLORIDRATO DE LIDOCAÍNA 2% S/VASOCONSTRITOR INJ 20ML	UNID	2000	HIPOLABOR	113430102	BOR FARMACEUTIC	24 MESES	TOR INJ 20ML	R$ 17,34	R$ 34.680,00	Dezessete Reais E Trinta E Quatro Centavos	Trinta E Quatro Mil Seiscentos E Oitenta Reais
83	CLORIDRATO DE METFORMINA 850MG COMP.	UNID	600	PRATI	125680151	DONADUZZI & CIA	24 MESES	850MG COMP.	R$ 1,14	R$ 684,00	[illegible] Quatorze	[illegible] Reais
84	CLORIDRATO DE PETIDINA 50MG/ML 2ML INJ	AMPOLA	1000	CRISTALIA	102980034	OS QUÍMICOS FAR	24 MESES	G/ML 2ML INJ	R$ 4,74	R$ 4.740,00	Quatro Reais E Setenta E Quatro Centavos	Quatro Mil Setecentos E Quarenta Reais
85	CLORIDRATO DE PROPRANOLOL 40MG COMP.	UNID	500	PHARLAB	141070065	NDÚSTRIA FARMAC	24 MESES	L 40MG COMP.	R$ 0,37	R$ 185,00	[illegible] Centavos	Cento E Oitenta E Cinco Reais

Rub. FLS. 26000/2023 USS PREFEITURA DE BREIRAS/MA

ÚNICA HOSPITALAR
DISTRIBUINDO COM SAÚDE

86	CLORIDRATO DE TRAMADOL 50MG/ML 1ML INJ	AMPOLA	4000	HIPOLABOR	113430174	BOR FARMACEUTIC	24 MESES	G/ML 1ML INJ	R$	3,08	R$ 12.320,00	Três Reais E Oito Centavos	Doze Mil Trezentos E Vinte Reais
87	CLORIDRATO DE TRAMADOL 100MG/ML 2ML INJ	AMPOLA	4000	HIPOLABOR	113430174	HIPOLABOR FARMACEUTICA LTDA	24 MESES	G/ML 2ML INJ	R$	4,80	R$ 19.200,00	Quatro Reais E Oitenta Centavos	Dezenove Mil E Duzentos Reais
89	DESLANÓSIDEO 0,4MG/2ML INJ 2ML	AMPOLA	400	UNIAO QUIMICA	104971229	UTICA NACIONAL S	24 MESES	/2ML INJ 2ML	R$	5,50	R$ 2.200,00	Cinco Reais E Cinquenta Centavos	Dois Mil E Duzentos Reais
90	DESLANOSIDIO 0,2 MG/ML INJ.	AMPOLA	400	UNIAO QUIMICA	104971229	UTICA NACIONAL S	24 MESES	2 MG/ML INJ.	R$	3,16	R$ 1.264,00	Três Reais E Dezesseis Centavos	Um Mil Duzentos E Sessenta E Quatro Reais
93	DEXAMETASONA 0,5MG/5ML XAROPE	UNID	200	FARMACE	110850035	FARMACE INDÚSTRIA QUÍMICO FARMACÊUTICA CEARENSE LTDA	24 MESES	G/5ML XAROPE	R$	7,87	R$ 1.574,00	Sete Reais E Oitenta E Sete Centavos	Um Mil Quinhentos E Setenta E Quatro Reais
94	DEXAMETASONA 1MG/G CREME 10G	BISNAGA	200	PRATI	125680126	DONADUZZI & CIA	24 MESES	/G CREME 10G	R$	3,82	R$ 764,00	Três Reais E Oitenta E Dois Centavos	Setecentos E Sessenta E Quatro Reais
95	DEXAMETASONA 2MG/ML INJ	AMPOLA	9000	FARMACE	110850032	UÍMICO-FARMACÊ	24 MESES	A 2MG/ML INJ	R$	5,13	R$ 46.170,00	Cinco Reais E Treze Centavos	Quarenta E Seis Mil Cento E Setenta Reais
96	DEXAMETASONA 4MG/ML 2,5ML INJ	AMPOLA	11000	FARMACE	110850032	UÍMICO-FARMACÊ	24 MESES	ML 2,5ML INJ	R$	3,44	R$ 37.840,00	Tres Reais E Quarenta E Quatro Centavos	Trinta E Sete Mil Oitocentos E Quarenta Reais
97	DIAZEPAM 10MG COMP.	UNID	300	SANTISA	101860019	SANTISA LABORATÓRIO FARMACÊUTICO S/A	24 MESES	M 10MG COMP.	R$	0,19	R$ 57,00	Dezenove Centavos	Cinqüenta E Sete Reais
98	DIAZEPAM 10MG/2ML INJ	AMPOLA	1400	SANTISA	101860012	SANTISA LABORATÓRIO FARMACÊUTICO S/A	24 MESES	10MG/2ML INJ	R$	2,00	R$ 2.800,00	Dois Reais	Dois Mil E Oitocentos Reais
99	DIAZEPAM 5MG/2ML INJ	AMPOLA	500	SANTISA	101860012	ORATÓRIO FARMA	24 MESES	5MG/2ML INJ	R$	1,64	R$ 820,00	Um Real E Sessenta E Quatro Centavos	Oitocentos E Vinte Reais

PREFEITURA PEDREIRAS/MA
PROC. 26000/2023
FLS. 956
RUB.

C DE CARVALHO COMERCIAL LTDA
CNPJ: 28.492.207/0001-40 IE: 19.604.950-4
Endereço: Rua Desembargador Francisco Pires de Castro nº830 Bairro: Centro Norte
Teresina – PI CEP: 64.001-390 - Fone:86-3227-6623 e-mail: unicahospitalarpiaui@gmail.com

ÚNICA HOSPITALAR
DISTRIBUINDO COM SAÚDE

100	DICLOFENACO 25MG/ML 3ML INJ	AMPOLA	12000	FARMACE	110850016	UÍMICO-FARMACE	24 MESES	G/ML 3ML INJ	R$ 2,44	R$ 29.280,00	Dois Reais E Quarenta E Quatro Centavos	Vinte E Nove Mil Duzentos E Oitenta Reais
101	DICLOFENACO SÓDICO 50MG COMP.	UNID	100	GEOLAB	154230317	DÚSTRIA FARMACÊ	24 MESES	O 50MG COMP.	R$ 0,63	R$ 63,00	Sessenta E Três Centavos	Sessenta E Três Reais
102	DIGLICONATO DE CLOREXIDINA ALCÓOLICA 2% 1LT	LITRO	220	RIOQUIMICA	RDC 199	RIOQUIMICA S/A	24 MESES	OLICA 2% 1LT	R$ 28,62	R$ 6.296,40	Vinte E Oito Reais E Sessenta E Dois Centavos	Seis Mil Duzentos E Noventa E Seis Reais E Quarenta Centavos
103	DIGLICONATO DE CLOREXIDINA ALCOÓLICA 0,5% 1LT	LITRO	220	RIOQUIMICA	RDC 199	RIOQUIMICA S/A	24 MESES	ICA 0,5% 1LT	R$ 16,78	R$ 3.691,60	Dezesseis Reais E Setenta E Oito Centavos	Três Mil Seiscentos E Noventa E Um Reais E Sessenta Centavos
104	DIGLICONATO DE CLOREXIDINA AQUOSA 2% 1LT	LITRO	220	RIOQUIMICA	RDC 199	RIOQUIMICA S/A	24 MESES	QUOSA 2% 1LT	R$ 30,67	R$ 6.747,40	Trinta Reais E Sessenta E Sete Centavos	Seis Mil Setecentos E Quarenta E Sete Reais E Quarenta Centavos
105	DIGLICONATO DE CLOREXIDINA DEGERMANTE 2% 1LT	LITRO	220	RIOQUIMICA	RDC 199	RIOQUIMICA S/A	24 MESES	MANTE 2% 1LT	R$ 31,85	R$ 7.007,00	Trinta E Um Reais E Oitenta E Cinco Centavos	Sete Mil E Sete Reais
107	DIGOXINA 0,25MG COMP.	UNID	300	PHARLAB	141070059	PHARLAB INDÚSTRIA FARMACÊUTICA S.A.	24 MESES	0,25MG COMP.	R$ 0,57	R$ 171,00	Cinqüenta E Sete Centavos	Cento E Setenta E Um Reais
108	DINITRATO DE ISOSSORBIDA SUBLINGUAL 10MG COMP.	UNID	200	E.M.S	135690015	E.M.S S/A	24 MESES	L 10MG COMP.	R$ 0,86	R$ 172,00	Oitenta E Seis Centavos	Cento E Setenta E Dois Reais
109	DINITRATO DE ISOSSORBIDA SUBLINGUAL 5MG COMP.	UNID	400	E.M.S	135690015	E.M.S S/A	24 MESES	AL 5MG COMP.	R$ 0,86	R$ 344,00	Oitenta E Seis Centavos	Trezentos E Quarenta E Quatro Reais
110	DIPIRONA 500MG CPR	UNID	2000	NATULAB	138410002	ULAB LABORATÓRI	24 MESES	NA 500MG CPR	R$ 0,97	R$ 1.940,00	Noventa E Sete Centavos	Um Mil Novecentos E Quarenta Reais
111	DIPIRONA 500MG GOTAS	UNID	750	FARMACE	110850030	UÍMICO-FARMACÊ	24 MESES	500MG GOTAS	R$ 2,61	R$ 1.957,50	Dois Reais E Sessenta E Um Centavos	Um Mil Novecentos E Cinqüenta E Sete Reais E Cinqüenta Centavos
112	DIPIRONA 500MG/ML 2ML INJ	AMPOLA	15000	SANTISA	101860012	ORATÓRIO FARMA	24 MESES	G/ML 2ML INJ	R$ 4,22	R$ 63.300,00	Quatro Reais E Vinte E Dois Centavos	Sessenta E Três Mil E Trezentos Reais

PREFEITURA MUNICIPAL PEDREIRAS/MA
Proc. 26000/2023
Fls. 95
Rub.

ÚNICA HOSPITALAR
DISTRIBUINDO COM SAÚDE

113	DIPIRONA MONOIDRATADA 1G/2ML INJ	AMPOLA	15000	SANTISA	101860012	SANTISA LABORATÓRIO FARMACÊUTICO S/A	24 MESES	A 1G/2ML INJ	R$ 2,12	R$ 31.800,00	Dois Reais E Doze Centavos	Trinta E Um Mil E Oitocentos Reais
115	ENALAPRIL 10MG COMP	UNID	600	PHARLAB	141070095	NDÚSTRIA FARMAC	24 MESES	IL 10MG COMP	R$ 0,36	R$ 216,00	[illegible]	Duzentos E Dezesseis Reais
116	ENALAPRIL 20MG COMP	UNID	600	PHARLAB	141070095	NDÚSTRIA FARMAC	24 MESES	IL 20MG COMP	R$ 0,57	R$ 342,00	Cinqüenta E Sete Centavos	Trezentos E Quarenta E Dois Reais
117	ENOXAPARINA 20MG AMP INJ	UNID	500	CRISTALIA	102980508	CRISTALIA PRODUTOS QUIMICOS FARMACEUTICOS LTDA	24 MESES	20MG AMP INJ	R$ 30,53	R$ 15.265,00	Trinta Reais E Cinqüenta E Três Centavos	Quinze Mil Duzentos E Sessenta E Cinco Reais
118	ENOXAPARINA 40MG AMP INJ	UNID	1000	CRISTALIA	102980508	CRISTALIA PRODUTOS QUIMICOS FARMACEUTICOS LTDA	24 MESES	40MG AMP INJ	R$ 37,07	R$ 37.070,00	Trinta E Sete Reais E Sete Centavos	Trinta E Sete Mil E Setenta Reais
119	ENOXAPARINA 60MG AMP INJ	UNID	500	CRISTALIA	102980508	OS QUIMICOS FAR	24 MESES	60MG AMP INJ	R$ 58,66	R$ 29.330,00	Cinqüenta E Oito Reais E Sessenta E Seis Centavos	Vinte E Nove Mil Trezentos E Trinta Reais
120	ENOXAPARINA 80MG AMP INJ	UNID	500	CRISTALIA	102980508	OS QUIMICOS FAR	24 MESES	80MG AMP INJ	R$ 51,49	R$ 25.745,00	Cinqüenta E Um Reais E Quarenta E Nove Centavos	Vinte E Cinco Mil Setecentos E Quarenta E Cinco Reais
121	EPINEFRINA 1MG/ML 1ML INJ (ADRENALINA)	AMPOLA	4000	HIPOLABOR	113430001	BOR FARMACEUTI	24 MESES	(ADRENALINA)	R$ 4,56	R$ 18.240,00	Quatro Reais E Cinqüenta E Seis Centavos	Dezoito Mil Duzentos E Quarenta Reais
122	ERGOMETRIN 0,2MG/ML INJ AMP 1ML	AMPOLA	1500	UNIAO QUIMICA	104970126	A FARMACÊUTICA	24 MESES	INJ AMP 1ML	R$ 5,34	R$ 8.010,00	Cinco Reais E Trinta E Quatro Centavos	Oito Mil E Dez Reais
123	ESPIROLACTONA 25MG CPR	CPR	1000	GEOLAB	154230266	DÚSTRIA FARMAC	24 MESES	ONA 25MG CPR	R$ 0,45	R$ 450,00	Quarenta E Cinco Centavos	Quatrocentos E Cinqüenta Reais
124	ETOMIDATO 2MG/ML 10ML INJ	AMPOLA	300	CRISTALIA			24 MESES	/ML 10ML INJ	R$ 15,29	R$ 4.587,00	Quinze Reais E Vinte E Nove Centavos	Quatro Mil Quinhentos E Oitenta E Sete Reais

PEDREIRAS/MA
Proc. 0001/2023
Fls. 95
Rug.

C DE CARVALHO COMERCIAL LTDA
CNPJ: 28.492.207/0001-40 IE: 19.604.950-4
Endereço: Rua Desembargador Francisco Pires de Castro nº830 Bairro: Centro Norte
Teresina – PI CEP: 64.001-390 - Fone:86-3227-6623 e-mail: unicahospitalarpiaui@gmail.com

ÚNICA HOSPITALAR
DISTRIBUINDO COM SAÚDE

125	FENITOÍNA SÓDICA 50MG/ML 5ML INJ	AMPOLA	2000	HIPOLABOR	113430171	BOR FARMACEUTIC	24 MESES	G/ML 5ML INJ	R$ 4,20	R$ 8.400,00	Quatro Reais E Vinte Centavos	Oito Mil E Quatrocentos Reais
126	FENOBARBITAL 100MG COMP.	UNID	100	UNIAO QUIMICA	104970285	A FARMACÊUTICA	24 MESES	100MG COMP.	R$ 0,39	R$ 39,00	Trinta E Nove Centavos'	Trinta E Nove Reais
127	FENOBARBITAL SÓDICO 100MG/ML 2ML INJ	AMPOLA	2000	CRISTALIA	102980016	OS QUÍMICOS FAR	24 MESES	G/ML 2ML INJ	R$ 4,42	R$ 8.840,00	Quatro Reais E Quarenta E Dois Centavos	Oito Mil Oitocentos E Quarenta Reais
129	FENTANIL 50MCG/ML 5ML INJETÁVEL	AMPOLA	500	HIPOLABOR	113430151	BOR FARMACEUTIC	24 MESES	ML INJETÁVEL	R$ 6,49	R$ 3.245,00	Seis Reais E Quarenta E Nove Centavos	Três Mil Duzentos E Quarenta E Cinco Reais
130	FITOMENADIONA 10MG/ML 1ML INJ (VITAMINA K)	AMPOLA	1300	HIPOLABOR	113430129	BOR FARMACEUTIC	24 MESES	(VITAMINA K)	R$ 4,11	R$ 5.343,00	Quatro Reais E Onze Centavos	Cinco Mil Trezentos E Quarenta E Três Reais
131	FLEET ENEMA 133ML SOL. RETAL	FRASCO	800	AIRELA	RDC 576/2021	AIRELA	24 MESES	ML SOL RETAL	R$ 11,92	R$ 9.536,00	Onze Reais E Noventa E Dois Centavos	Nove Mil Quinhentos E Trinta E Seis Reais
132	LEVEDO DE SACCHAROMYCES CEREVISIAE ADULTO 100ML/5ML FLACONETE	FRASCO	2500	HEBRON	115570015	UIMICA FARMACEU	24 MESES	ML FLACONETE	R$ 10,90	R$ 27.250,00	Dez Reais E Noventa Centavos	Vinte E Sete Mil Duzentos E Cinquenta Reais
133	LEVEDO DE SACCHAROMYCES CEREVISIAE SM PEDIÁTRICO	FRASCO	4000	HEBRON	115570015	INFAN INDUSTRIA QUIMICA FARMACEUTICA NACIONAL S/A	24 MESES	M PEDIÁTRICO	R$ 10,90	R$ 43.600,00	Dez Reais E Noventa Centavos	Quarenta E Três Mil E Seiscentos Reais
135	FLUMAZENIL 0,1MG/5ML INJ	AMPOLA	500	HIPOLABOR	113430196	HIPOLABOR FARMACEUTICA LTDA	24 MESES	,1MG/5ML INJ	R$ 11,37	R$ 5.685,00	Onze Reais E Trinta E Sete Centavos	Cinco Mil Seiscentos E Oitenta E Cinco Reais
141	FUROSEMIDA 10MG/2ML INJ	AMPOLA	7000	FARMACE	110850020	FARMACE INDÚSTRIA QUÍMICO FARMACÊUTICA CEARENSE LTDA	24 MESES	10MG/2ML INJ	R$ 2,84	R$ 19.880,00	Dois Reais E Oitenta E Quatro Centavos	Dezenove Mil Oitocentos E Oitenta Reais
142	FUROSEMIDA 40MG COMP.	UNID	500	PRATI	125680195	PRATI DONADUZZI & CIA LTDA	24 MESES	A 40MG COMP.	R$ 0,82	R$ 410,00	Oitenta E Dois Centavos	Quatrocentos E Dez Reais

PEDREIRAS/MA
PROC. 26000/2027
FLS. 939
RUB. 11/25

C DE CARVALHO COMERCIAL LTDA
CNPJ: 28.492.207/0001-40 IE: 19.604.950-4
Endereço: Rua Desembargador Francisco Pires de Castro nº830 Bairro: Centro Norte
Teresina – PI CEP: 64.001-390 - Fone:86-3227-6623 e-mail: unicahospitalarpiaui@gmail.com

ÚNICA HOSPITALAR
DISTRIBUINDO COM SAÚDE

143	GENTAMICINA 40MG/ML 2ML INJ	AMPOLA	3000	SANTISA	101860034	ORATÓRIO FARMA	24 MESES	G/ML 2ML INJ	R$ 2,70	R$ 8.100,00	Dois Reais E Setenta Centavos	Oito Mil E Cem Reais
144	GENTAMICINA 80MG/ML 2ML INJ	AMPOLA	3000	SANTISA	101860034	SANTISA LABORATÓRIO FARMACÊUTICO S/A	24 MESES	G/ML 2ML INJ	R$ 3,61	R$ 10.830,00	Três Reais E Sessenta E Um Centavos	Dez Mil Oitocentos E Trinta Reais
145	GLIBENCLAMIDA 5MG COMP	UNID	500	GEOLAB	154230212	DÚSTRIA FARMAC	24 MESES	IDA 5MG COMP	R$ 0,66	R$ 330,00	[illegible] Centavos	Trezentos E Trinta Reais
147	GLICONATO DE CÁLCIO 10% 10ML AMP.	AMPOLA	200	ISOFARMA	103110162	INDUSTRIA FARMA	24 MESES	0% 10ML AMP.	R$ 5,47	R$ 1.094,00	Cinco Reais E Quarenta E Sete Centavos	Um Mil E Noventa E Quatro Reais
148	GLICOSE 25% 10ML AMP.	AMPOLA	10000	SAMTEC	155920006	tec Biotecnologia Lím	24 MESES	5% 10ML AMP.	R$ 1,29	R$ 12.900,00	Um Real E Vinte E Nove Centavos	Doze Mil E Novecentos Reais
149	GLICOSE 50% 10ML AMP.	AMPOLA	10000	SAMTEC	155920006	tec Biotecnologia Lím	24 MESES	0% 10ML AMP.	R$ 1,91	R$ 19.100,00	Um Real E Noventa E Um Centavos	Dezenove Mil E Cem Reais
150	HALOPERIDOL 5MG/ML 1ML INJ	AMPOLA	3500	CRISTALIA	102980020	TOS QUÍMICOS FAR	24 MESES	G/ML 1ML INJ	R$ 5,14	R$ 17.990,00	Cinco Reais E Quatorze Centavos	Dezessete Mil Novecentos E Noventa Reais
151	HALOPERIDOL DECANOATO 50MG/ML 1ML INJ	AMPOLA	500	UNIÃO QUIMICA	104970191	A FARMACÊUTICA	24 MESES	G/ML 1ML INJ	R$ 15,18	R$ 7.590,00	Quinze Reais E Dezoito Centavos	Sete Mil Quinhentos E Noventa Reais
154	HIDROCLOROTIAZIDA 25MG COMP	UNID	1500	PHARLAB	141070094	PHARLAB INDÚSTRIA FARMACÊUTICA S.A.	24 MESES	DA 25MG COMP	R$ 0,12	R$ 180,00	Doze Centavos	Cento E Oitenta Reais
155	HIDROCORTISONA 100MG INJ	UNID	6000	TEUTO	103700463	LABORATÓRIO TEUTO BRASILEIRO S/A	24 MESES	NA 100MG INJ	R$ 6,53	R$ 39.180,00	Seis Reais E Cinqüenta E Três Centavos	Trinta E Nove Mil Cento E Oitenta Reais
156	HIDROCORTISONA 500MG INJ	UNID	6000	TEUTO	103700463	LABORATÓRIO TEUTO BRASILEIRO S/A	24 MESES	NA 500MG INJ	R$ 9,44	R$ 56.640,00	Nove Reais E Quarenta E Quatro Centavos	Cinqüenta E Seis Mil Seiscentos E Quarenta Reais
157	HIDROXIDO DE ALUMÍNIO 60MG/ML SUSP 100ML	FRASCO	800	NATULAB	RDC Nº 199/06	NATULAB LABORATÓRIO S.A	24 MESES	L SUSP 100ML	R$ 5,61	R$ 4.488,00	Cinco Reais E Sessenta E Um Centavos	Quatro Mil Quatrocentos E Oitenta E Oito Reais

Proc. PEDREIRAS/MA
FLS. 26
Rub.
2024/2023
9 Go

C DE CARVALHO COMERCIAL LTDA
CNPJ: 28.492.207/0001-40 IE: 19.604.950-4
Endereço: Rua Desembargador Francisco Pires de Castro nº830 Bairro: Centro Norte
Teresina – PI CEP: 64.001-390 - Fone.86-3227-6623 e-mail: unicahospitalarpiaui@gmail.com

ÚNICA HOSPITALAR
DISTRIBUINDO COM SAÚDE

158	IBUPROFENO 300MG CPR	CPR	1300	VITAMEDIC	103920065	NDUSTRIA FARMAC	24 MESES	NO 300MG CPR	R$ 0,47	R$ 611,00	Quarenta E Sete Centavos	Seiscentos E Onze Reais
159	IMUNOGLOBULINA ANTI-RHD 300MMCG	AMPOLA	150	CSL	101510121	CSL BEHRING AG	24 MESES	-RHD 300MMCG	R$ 344,52	R$ 51.678,00	Trezentos E Quarenta E Quatro Reais E Cinqüenta E Dois Centavos	Cinqüenta E Um Mil Seiscentos E Setenta E Oito Reais
160	IODOPOVIDONA DEGERMANTE 1.000ML	LITRO	1000	VICPHARMA	RDC 199	VIC PHARMA INDUSTRIA E COMERCIO LTDA BRASIL	24 MESES	ANTE 1.000ML	R$ 55,06	R$ 55.060,00	Cinqüenta E Cinco Reais E Seis Centavos	Cinqüenta E Cinco Mil E Sessenta Reais
161	IODOPOVIDONA TÓPICO 1.000ML	LITRO	1000	VICPHARMA	RDC 199	VICPHARMA	24 MESES	PICO 1.000ML	R$ 54,44	R$ 54.440,00	Cinqüenta E Quatro Reais E Quarenta E Quatro Centavos	Cinqüenta E Quatro Mil Quatrocentos E Quarenta Reais
163	LACTULOSE 667MG/ML LIQ 120 ml	FRASCO	300	AIRELA	RDC 576/2021	AIRELA	24 MESES	L LIQ 120 ml	R$ 25,81	R$ 7.743,00	Vinte E Cinco Reais E Oitenta E Um Centavos	Sete Mil Setecentos E Quarenta E Três Reais
164	MALEATO DE DEXCLORFENIRAMINA 2MG/5ML 100ML	FRASCO	200	HIPOLABOR	113430111	HIPOLABOR FARMACEUTICA LTDA	24 MESES	MG/5ML 100ML	R$ 5,68	R$ 1.136,00	Cinco Reais E Sessenta E Oito Centavos	Um Mil Cento E Trinta E Seis Reais
166	MEROPENEM 1G FR AMPOLA	UNID	500	BIOCHIMICO	100630229	INSTITUTO BIOCHIMICO IND?STRIA FARMAC?UTICA LTDA	24 MESES	1G FR AMPOLA	R$ 24,05	R$ 12.025,00	Vinte E Quatro Reais E Cinco Centavos	Doze Mil E Vinte E Cinco Reais
167	MEROPENEM 500MG FR AMPOLA	UNID	500	BIOCHIMICO	100630229	INSTITUTO BIOCHIMICO IND?STRIA FARMAC?UTICA LTDA	24 MESES	MG FR AMPOLA	R$ 23,41	R$ 11.705,00	Vinte E Três Reais E Quarenta E Um Centavos	Onze Mil Setecentos E Cinco Reais
168	METFORMINA 850MG COMP	UNID	2000	PRATI	125680151	DONADUZZI & CIA	24 MESES	A 850MG COMP	R$ 0,31	R$ 620,00	Vinte E Um Centavos	Seiscentos E Vinte Reais

PEDREIRAS/MA
FLS.
DOC. 2301/2023
RUB.

ÚNICA HOSPITALAR
DISTRIBUINDO COM SAÚDE

169	METILDOPA 250MG COMP.	UNID	500	HIPOLABOR	113430209	SANVAL COMÉRCIO E INDÚSTRIA LTDA	24 MESES	250MG COMP.	R$ 1,27	R$ 635,00	Um Real E Vinte E Sete Centavos	Seiscentos E Trinta E Cinco Reais
170	METOCLOPRAMIDA 10MG/2ML INJ AMPOLA	UNID	3000	FARMACE	110850021	FARMACE INDÚSTRIA QUÍMICO-FARMACÊUTICA CEARENSE LTDA	24 MESES	L INJ AMPOLA	R$ 3,35	R$ 10.050,00	Três Reais E Trinta E Cinco Centavos	Dez Mil E Cinqüenta Reais
171	METOCLOPRAMIDA 4MG/ML GTS 10ML	FRASCO	150	MEDQUIMICA	109170016	INDÚSTRIA FARMA	24 MESES	/ML GTS 10ML	R$ 3,41	R$ 511,50	Três Reais E Quarenta E Um Centavos	Quinhentos E Onze Reais E Cinqüenta Centavos
172	METRONDAZOL 5MG/ML INJ 100ML	FRASCO	2500	FARMACE	110850014	QUÍMICO-FARMACE	24 MESES	ML INJ 100ML	R$ 8,42	R$ 21.050,00	Oito Reais E Quarenta E Dois Centavos	Vinte E Um Mil E Cinqüenta Reais
174	METRONIDAZOL 250MG COMP	UNID	1800	PRATI	125680182	DONADUZZI & CIA	24 MESES	L 250MG COMP	R$ 0,55	R$ 990,00	Cinqüenta E Cinco Centavos	Novecentos E Noventa Reais
175	METRONIDAZOL 40MG/ML SUSP FRASCO	UNID	300	BELFAR	105710125	BELFAR LTDA	24 MESES	SUSP FRASCO	R$ 12,75	R$ 3.825,00	Doze Reais E Setenta E Cinco Centavos	Três Mil Oitocentos E Vinte E Cinco Reais
176	MIDAZOLAM 5MG/ML 10ML IM/IV/RETAL INJ	AMPOLA	3600	HIPOLABOR	113430143	BOR FARMACEUTIC	24 MESES	IV/RETAL INJ	R$ 9,37	R$ 33.732,00	Nove Reais E Trinta E Sete Centavos	Trinta E Três Mil Setecentos E Trinta E Dois Reais
177	MORFINA 0,2MG/ML 1ML INJ	UNID	2000	CRISTALIA	102980097	TOS QUÍMICOS FAR	24 MESES	G/ML 1ML INJ	R$ 9,41	R$ 18.820,00	Nove Reais E Quarenta E Um Centavos	Dezoito Mil Oitocentos E Vinte Reais
178	MORFINA 10MG/ML 1ML INJ	UNID	3600	HIPOLABOR	113430163	HIPOLABOR FARMACEUTICA LTDA	24 MESES	G/ML 1ML INJ	R$ 4,27	R$ 15.372,00	Quatro Reais E Vinte E Sete Centavos	Quinze Mil Trezentos E Setenta E Dois Reais
179	NALOXONA 0,4MG/ML 1ML INJ	AMPOLA	200	HIPOLABOR	113430177	HIPOLABOR FARMACEUTICA LTDA	24 MESES	G/ML 1ML INJ	R$ 26,53	R$ 5.306,00	Vinte E Seis Reais E Cinqüenta E Três Centavos	Cinco Mil Trezentos E Seis Reais
180	NEOMICINA 5MG/G+BACITRACINA 250UI/G POMADA 10G	BISNAGA	300	PRATI	125680128	PRATI DONADUZZI & CIA LTDA	24 MESES	G POMADA 10G	R$ 4,54	R$ 1.362,00	Quatro Reais E Cinqüenta E Quatro Centavos	Um Mil Trezentos E Sessenta E Dois Reais

FEDREIRAS/MA
Proc. 20001/2023
Fls.
Rub.

ÚNICA HOSPITALAR
DISTRIBUINDO COM SAÚDE

181	NEOSTIGMINA 0,5MG/ML INJ	UNID	300	UNIAO QUIMICA	104971406	A FARMACÊUTICA	24 MESES	0,5MG/ML INJ	R$	5,19	R$ 1.557,00	Cinco Reais E Dezenove Centavos	Um Mil Quinhentos E Cinqüenta E Sete Reais
182	NIFEDIPINO 10MG COMP	UNID	300	GEOLAB	154230028	GEOLAB INDÚSTRIA FARMACÊUTICA S/A	24 MESES	NO 10MG COMP	R$	0,55	R$ 165,00	Cinqüenta E Cinco Centavos	Cento E Sessenta E Cinco Reais
183	NIFEDIPINO 20MG COMP	UNID	800	GEOLAB	154230028	DÚSTRIA FARMAC	24 MESES	NO 20MG COMP	R$	0,63	R$ 504,00	Sessenta E Três Centavos	Quinhentos E Quatro Reais
184	NIMESULIDA 100MG COMP	UNID	1000	PRATI	125680265	PRATI DONADUZZI & CIA LTDA	24 MESES	A 100MG COMP	R$	0,79	R$ 790,00	Setenta E Nove Centavos	Setecentos E Noventa Reais
185	NIMESULIDA 50MG/ML GOTAS	FRASCO	700	CIMED	143810177	CIMED INDÚSTRIA DE MEDICAMENTOS LTDA	24 MESES	0MG/ML GOTAS	R$	4,14	R$ 2.898,00	Quatro Reais E Quatorze Centavos	Dois Mil Oitocentos E Noventa E Oito Reais
186	NISTATINA 100.000UI/ML SUSP 30ML	UNID	200	PRATI	125680026	PRATI DONADUZZI & CIA LTDA	24 MESES	ML SUSP 30ML	R$	8,73	R$ 1.746,00	Oito Reais E Setenta E Três Centavos	Um Mil Setecentos E Quarenta E Seis Reais
187	NITROGLICERINA 5MG/ML 10ML INJ	AMPOLA	400	CRISTALIA	102980133	CRISTALIA PRODUTOS QUIMICOS FARMACEUTICOS LTDA	24 MESES	/ML 10ML INJ	R$	62,21	R$ 24.884,00	Sessenta E Dois Reais E Vinte E Um Centavos	Vinte E Quatro Mil Oitocentos E Oitenta E Quatro Reais
189	NORADRENALINA 8MG/4ML INJ 4ML	AMPOLA	8000	HIPOLABOR	113430126	BOR FARMACEUTIC	24 MESES	/4ML INJ 4ML	R$	4,38	R$ 35.040,00	Quatro Reais E Trinta E Oito Centavos	Trinta E Cinco Mil E Quarenta Reais
191	OCITOCINA 5UI 1ML INJ	UNID	6000	BLAU	116370072	BLAU FARMACÊUTICA S.A	24 MESES	5UI 1ML INJ	R$	5,74	R$ 34.440,00	Cinco Reais E Setenta E Quatro Centavos	Trinta E Quatro Mil Quatrocentos E Quarenta Reais

PEDREIRAS/MA
Proc. 20000/202 3
FLS. 963
Rub.

C DE CARVALHO COMERCIAL LTDA
CNPJ: 28.492.207/0001-40 IE: 19.604.950-4
Endereço: Rua Desembargador Francisco Pires de Castro nº830 Bairro: Centro Norte
Teresina – PI CEP: 64.001-390 - Fone:86-3227-6623 e-mail: unicahospitalarpiau@gmail.com

ÚNICA HOSPITALAR
DISTRIBUINDO COM SAÚDE

192	ÓLEO DE GIRASSOL 100ML	UNID	500	NUTRIEX	80451960191	NUTRIEX IMPORTACAO E EXPORTACAO DE PRODUTOS NUTRICIONAIS E FARMOQUIMICOS LTDA	24 MESES	RASSOL 100ML	R$	12,98	R$	6.490,00	Doze Reais E Noventa E Oito Centavos	Seis Mil Quatrocentos E Noventa Reais
193	ÓLEO MINERAL 100ML	UNID	300	NATULAB	RDC Nº 199/06	NATULAB LABORATÓRIO S.A	24 MESES	INERAL 100ML	R$	7,27	R$	2.181,00	Sete Reais E Vinte E Sete Centavos	Dois Mil Cento E Oitenta E Um Reais
194	OMEPRAZOL 20MG CÁPSULA	CPS	6000	GEOLAB	154230019	GEOLAB INDÚSTRIA FARMACÊUTICA S/A	24 MESES	20MG CÁPSULA	R$	0,55	R$	3.360,00	Cinqüenta E Cinco Centavos	Três Mil E Trezentos Reais
195	OMEPRAZOL SÓDICO 40MG INJETÁVEL	AMPOLA	4500	UNIAO QUIMICA	104971464	UNIÃO QUÍMICA FARMACÊUTICA NACIONAL S/A	24 MESES	MG INJETÁVEL	R$	17,76	R$	79.920,00	Dezessete Reais E Setenta E Seis Centavos	Setenta E Nove Mil Novecentos E Vinte Reais
196	ONDANSETRONA 2MG/ML 2ML INJ	AMPOLA	5000	HIPOLABOR	11343019	HIPOLABOR FARMACÊUTICA LTDA	24 MESES	G/ML 2ML INJ	R$	4,95	R$	24.750,00	Quatro Reais E Noventa E Cinco Centavos	Vinte E Quatro Mil Setecentos E Cinqüenta Reais
197	ONDASETRONA 4MG COMP	UNID	1000	PHARLAB	141070644	PHARLAB INDÚSTRIA FARMACÊUTICA S.A.	24 MESES	ONA 4MG COMP	R$	1,98	R$	1.980,00	Um Real E Noventa E Oito Centavos	Um Mil Novecentos E Oitenta Reais
198	OXACILINA SÓDICA 500MG FR/AMP	AMPOLA	10000	BLAU	116370111	BLAU FARMACÊUTICA S.A	24 MESES	500MG FR/AMP	R$	4,02	R$	40.200,00	Quatro Reais E Dois Centavos	Quarenta Mil E Duzentos Reais
199	PANTOPRAZOL 40MG CÁPSULA	CPS	6000	MEDQUIMICA	109170120	INDÚSTRIA FARMA	24 MESES	40MG CÁPSULA	R$	1,43	R$	8.580,00	Um Real E Quarenta E Três Centavos	Oito Mil Quinhentos E Oitenta Reais
200	PARACETAMOL 200MG/ML GOTAS	FRASCO	1000	NATULAB	138410003	ULAB LABORATÓRI	24 MESES	0MG/ML GOTAS	R$	3,52	R$	3.520,00	Três Reais E Cinqüenta E Dois Centavos	Três Mil Quinhentos E Vinte Reais
201	PARACETAMOL 500MG COMP	UNID	3500	PRATI	125680050	DONADUZZI & CIA	24 MESES	L 500MG COMP	R$	0,66	R$	2.310,00	Sessenta E Seis Centavos	Dois Mil Trezentos E Dez Reais

PREFEITURA/MA
PROC. 23000.001/2023
FLS.
Rub.
CGU

C DE CARVALHO COMERCIAL LTDA
CNPJ: 28.492.207/0001-40 IE: 19.604.950-4
Endereço: Rua Desembargador Francisco Pires de Castro nº830 Bairro: Centro Norte
Teresina – PI CEP: 64.001-390 - Fone:86-3227-6623 e-mail: unicahospitalarpiaui@gmail.com

ÚNICA HOSPITALAR
DISTRIBUINDO COM SAÚDE

203	PENICILINA BENZATINA 600.000 UI	AMPOLA	2000	TEUTO	103700100	ÓRIO TEUTO BRASI	24 MESES	A 600.000 UI	R$ 12,29	R$ 24.580,00	Doze Reais E Vinte E Nove Centavos	Vinte E Quatro Mil Quinhentos E Oitenta Reais
204	PIPERACICLINA SÓDICA + TAZOBACTAM SÓDICO 4G+0,5G	AMPOLA	4000	BLAU	116370115	U FARMACÊUTICA	24 MESES	DICO 4G+0,5G	R$ 18,64	R$ 74.560,00	Dezoito Reais E Sessenta E Quatro Centavos	Setenta E Quatro Mil Quinhentos E Sessenta Reais
205	PIRACETAM 200MG/ML 5ML INJ	AMPOLA	1000	SANOFI	183260420	EDLEY FARMACÊUT	24 MESES	G/ML 5ML INJ	R$ 9,22	R$ 9.220,00	Nove Reais E Vinte E Dois Centavos	Nove Mil Duzentos E Vinte Reais
206	PROMETAZINA 25MG COMP.	UNID	3000	TEUTO	103700691	ÓRIO TEUTO BRASI	24 MESES	A 25MG COMP.	R$ 0,29	R$ 870,00	Vinte E Nove Centavos	Oitocentos E Setenta Reais
207	PROMETAZINA 25MG/2ML INJ	AMPOLA	5000	CRISTALIA	102980042	CRISTÁLIA PRODUTOS QUÍMICOS FARMACÊUTICOS LTDA.	24 MESES	25MG/2ML INJ	R$ 3,42	R$ 17.100,00	Três Reais E Quarenta E Dois Centavos	Dezessete Mil E Cem Reais
208	PROPOFOL 10MG/ML INJ AMP 20 ML	AMPOLA	50	CRISTALIA	102986383	OS QUIMICOS FAR	24 MESES	NJ AMP 20 ML	R$ 14,15	R$ 707,50	Quatorze Reais E Quinze Centavos	Setecentos E Sete Reais E Cinqüenta Centavos
211	SECNIDAZOL 1000MG COMP	UNID	200	PHARLAB	141070131	PHARLAB INDÚSTRIA FARMACÊUTICA S.A.	24 MESES	1000MG COMP	R$ 1,57	R$ 314,00	Um Real E Cinqüenta E Sete Centavos	Trezentos E Quatorze Reais
212	SIMETICONA 40MG COMP.	UNID	1200	MULTILAB	RDC Nº 199/06	MULTILAB	24 MESES	A 40MG COMP.	R$ 0,69	R$ 828,00	Sessenta E Nove Centavos	Oitocentos E Vinte E Oito Reais
213	SIMETICONA 75MG/ML GOTAS	UNID	3000	PRATI	125680134	PRATI DONADUZZI & CIA LTDA	24 MESES	5MG/ML GOTAS	R$ 3,79	R$ 11.370,00	Três Reais E Setenta E Nove Centavos	Onze Mil Trezentos E Setenta Reais
214	SORO GLICOSADO 5% 100ML	FRASCO	4500	EQUIPLEX	117720004	EQUIPLEX INDÚSTRIA FARMACÊUTICA LTDA	24 MESES	ADO 5% 100ML	R$ 8,23	R$ 37.035,00	Oito Reais E Vinte E Três Centavos	Trinta E Sete Mil E Trinta E Cinco Reais
215	SORO GLICOSADO 5% 250ML	FRASCO	7000	EQUIPLEX	117720004	EQUIPLEX INDÚSTRIA FARMACÊUTICA LTDA	24 MESES	ADO 5% 250ML	R$ 8,79	R$ 61.530,00	Oito Reais E Setenta E Nove Centavos	Sessenta E Um Mil Quinhentos E Trinta Reais

PEDREIRAS/MA
Fls. 26
Proc. 00001/2023
Rub.
17/25

C DE CARVALHO COMERCIAL LTDA
CNPJ: 28.492.207/0001-40 IE: 19.604.950-4
Endereço: Rua Desembargador Francisco Pires de Castro nº830 Bairro: Centro Norte
Teresina – PI CEP: 64.001-390 - Fone:86-3227-6623 e-mail: unicahospitalarpiaui@gmail.com

ÚNICA HOSPITALAR
DISTRIBUINDO COM SAÚDE

219	SULFADIAZINA DE PRATA 400G POMADA	POTE	200	PRATI	125680037	PRATI DONADUZZI & CIA LTDA	24 MESES	400G POMADA	R$	80,14	R$	16.028,00	Oitenta Reais E Quatorze Centavos	Dezesseis Mil E Vinte E Oito Reais
220	SULFAMETOXAZOL + TRIMETOPRIMA 400MG+80MG SUSPENSÃO	UNID	400	PRATI	125680209	PRATI DONADUZZI & CIA LTDA	24 MESES	MG SUSPENSÃO	R$	7,47	R$	2.988,00	Sete Reais E Quarenta E Sete Centavos	Dois Mil Novecentos E Oitenta E Oito Reais
221	SULFATO DE MAGNÉSIO 10% AMPOLA 10 ML	AMPOLA	600	ISOFARMA	103110163	ISOFARMA INDUSTRIAL FARMACÊUTICA LTDA	24 MESES	AMPOLA 10 ML	R$	3,17	R$	1.902,00	Três Reais E Dezessete Centavos	Um Mil Novecentos E Dois Reais
222	SULFATO DE MAGNÉSIO 50% AMPOLA 10 ML	AMPOLA	600	ISOFARMA	103110163	DUSTRIAL FARMAC	24 MESES	AMPOLA 10 ML	R$	9,75	R$	5.850,00	Nove Reais E Setenta E Cinco Centavos	Cinco Mil Oitocentos E Cinquenta Reais
223	SULFATO DE SALBUTAMOL 2,4MG/5ML SUSP 100ML	FRASCO	200	PRATI	125680030	DONADUZZI & CIA	24 MESES	L SUSP 100ML	R$	8,74	R$	1.748,00	Oito Reais E Setenta E Quatro Centavos	Um Mil Setecentos E Quarenta E Oito Reais
225	SULFATO DE SALBUTAMOL 2MG/5ML XAROPE	UNID	200	PRATI	125680030	DONADUZZI & CIA	24 MESES	G/5ML XAROPE	R$	10,50	R$	2.100,00	Dez Reais E Cinquenta Centavos	Dois Mil E Cem Reais
226	SULFATO DE SALBUTAMOL SPRAY AEROSSOL 100MCG	UNID	300	TEUTO	103700096	ÓRIO TEUTO BRASI	24 MESES	OSSOL 100MCG	R$	14,10	R$	4.230,00	Quatorze Reais E Dez Centavos	Quatro Mil Duzentos E Trinta Reais
228	TENOXICAM 20MG PÓ LIOF. AMPOLA + DILUENTE	UNID	5000	CRISTALIA	102980374	OS QUÍMICOS FAR	24 MESES	A + DILUENTE	R$	15,81	R$	79.050,00	Quinze Reais E Oitenta E Um Centavos	Setenta E Nove Mil E Cinquenta Reais
229	TIOPENTAL 1G FR AMPOLA	AMPOLA	600	CRISTALIA	102980094	CRISTÁLIA PRODUTOS QUÍMICOS FARMACÊUTICOS LTDA.	24 MESES	1G FR AMPOLA	R$	50,39	R$	30.234,00	Cinquenta Reais E Trinta E Nove Centavos	Trinta Mil Duzentos E Trinta E Quatro Reais
230	VANCOMICINA 500MG INJ	AMPOLA	1000	ABL	155620041	ANTIBIÓTICOS DO BRASIL LTDA	24 MESES	NA 500MG INJ	R$	5,79	R$	5.790,00	Cinco Reais E Setenta E Nove Centavos	Cinco Mil Setecentos E Noventa Reais
232	CEFALOTINA 1G S/DILUENTE INJ.	AMPOLA	3000	ABL	155620004	ANTIBIÓTICOS DO BRASIL LTDA	24 MESES	ILUENTE INJ.	R$	4,12	R$	12.360,00	Quatro Reais E Doze Centavos	Doze Mil Trezentos E Sessenta Reais

PEDREIRASMA
Proc. 2024/2023
Rub. 9966

ÚNICA HOSPITALAR
DISTRIBUINDO COM SAÚDE

233	CEFTRIAXONA 1G S/DILUENTE SOLUÇÃO INJETÁVEL	AMPOLA	3000	ABL	155620009	ANTIBIÓTICOS DO BRASIL LTDA	24 MESES	ÃO INJETÁVEL	R$ 3,87	R$ 11.610,00	Três Reais E Oitenta E Sete Centavos	Onze Mil Seiscentos E Dez Reais
234	CIPROFLOXACINO 2MG/ML 100ML INJ	BOLSA	750	ISOFARMA	151700019	ISOFARMA INDUSTRIAL FARMACÊUTICA LTDA	24 MESES	ML 100ML INJ	R$ 13,72	R$ 10.290,00	Treze Reais E Setenta E Dois Centavos	Dez Mil Duzentos E Noventa Reais
235	COMPLEXO B 2ML INJETÁVEL	AMPOLA	3000	HYPOFARMA	103870029	HYPOFARMA - INSTITUTO DE HYPODERMIA E FARMÁCIA LTDA	24 MESES	ML INJETÁVEL	R$ 2,99	R$ 8.970,00	Dois Reais E Noventa E Nove Centavos	Oito Mil Novecentos E Setenta Reais
236	MISOPROSTOL 200MCG COMPRIMIDO VAGINAL	UNID	625	HEBRON	115570044	INFAN INDUSTRIA QUIMICA FARMACEUTICA NACIONAL S/A	24 MESES	MIDO VAGINAL	R$ 49,00	R$ 30.625,00	Quarenta E Nove Reais	Trinta Mil Seiscentos E Vinte E Cinco Reais
237	MISOPROSTOL 25MCG COMPRIMIDO VAGINAL	UNID	625	HEBRON	115570044	INFAN INDUSTRIA QUIMICA FARMACEUTICA NACIONAL S/A	24 MESES	MIDO VAGINAL	R$ 17,51	R$ 10.943,75	Dezessete Reais E Cinqüenta E Um Centavos	Dez Mil Novecentos E Quarenta E Três Reais E Setenta E Cinco Centavos
238	PANTOPRAZOL 40MG FA INJETÁVEL	AMPOLA	1125	CRISTALIA	102980519	CRISTÁLIA PRODUTOS QUÍMICOS FARMACÊUTICOS LTDA.	24 MESES	FA INJETÁVEL	R$ 12,60	R$ 14.175,00	Doze Reais E Sessenta Centavos	Quatorze Mil Cento E Setenta E Cinco Reais
239	SORO FISIOLÓGICO 0,9% 100ML	FRASCO	3000	EQUIPLEX	117720001	DÚSTRIA FARMACÊ	24 MESES	O 0,9% 100ML	R$ 4,88	R$ 14.640,00	Quatro Reais E Oitenta E Oito Centavos	Quatorze Mil Seiscentos E Quarenta Reais
240	SORO FISIOLÓGICO 0,9% 250ML	FRASCO	3000	EQUIPLEX	117720001	EQUIPLEX INDÚSTRIA FARMACÊUTICA LTDA	24 MESES	O 0,9% 250ML	R$ 5,58	R$ 16.740,00	Cinco Reais E Cinqüenta E Oito Centavos	Dezesseis Mil Setecentos E Quarenta Reais

PROC. 2023/00001/202 3
Rub.
PEDREIRAS/MA
9/61

ÚNICA HOSPITALAR
DISTRIBUINDO COM SAÚDE

241	SORO FISIOLÓGICO 0,9% 500ML	FRASCO	4500	EQUIPLEX	117720001	EQUIPLEX INDÚSTRIA FARMACÊUTICA LTDA	24 MESES	O 0,9% 500ML	R$ 6,73	R$ 30.285,00	Seis Reais E Setenta E Três Centavos	Trinta Mil Duzentos E Oitenta E Cinco Reais
242	SORO GLICOFISIOLOGICO 500ML	FRASCO	3000	FARMACE	110850038	FARMACE INDÚSTRIA QUÍMICO-FARMACÊUTICA CEARENSE LTDA	24 MESES	LOGICO 500ML	R$ 8,00	R$ 24.000,00	Oito Reais	Vinte E Quatro Mil Reais
243	SORO GLICOSADO 5% 500ML	FRASCO	2250	EQUIPLEX	117720004	EQUIPLEX INDÚSTRIA FARMACÊUTICA LTDA	24 MESES	ADO 5% 500ML	R$ 7,22	R$ 16.245,00	Sete Reais E Vinte E Dois Centavos	Dezesseis Mil Duzentos E Quarenta E Cinco Reais
244	SORO RINGER COM LACTATO 500ML	FRASCO	2000	FARMACE	110850042	FARMACE INDÚSTRIA QUÍMICO-FARMACÊUTICA CEARENSE LTDA	24 MESES	ACTATO 500ML	R$ 7,80	R$ 15.600,00	Sete Reais E Oitenta Centavos	Quinze Mil E Seiscentos Reais
245	TENOXICAM 40MG PÓ LIOF. AMPOLA + DILUENTE	UNID	1250	CRISTALIA	102980374	CRISTÁLIA PRODUTOS QUÍMICOS FARMACÊUTICOS LTDA.	24 MESES	A + DILUENTE	R$ 11,89	R$ 14.862,50	Onze Reais E Oitenta E Nove Centavos	Quatorze Mil Oitocentos E Sessenta E Dois Reais E Cinqüenta Centavos
246	CEFALOTINA 1G S/DILUENTE INJ.	AMPOLA	9000	ABL	155620004	ANTIBIÓTICOS DO BRASIL LTDA	24 MESES	ILUENTE INJ.	R$ 4,12	R$ 37.080,00	Quatro Reais E Doze Centavos	Trinta E Sete Mil E Oitenta Reais
247	CEFTRIAXONA 1G S/DILUENTE SOLUÇÃO INJETÁVEL	AMPOLA	9000	ABL	155620009	ANTIBIÓTICOS DO BRASIL LTDA	24 MESES	ÃO INJETÁVEL	R$ 3,87	R$ 34.830,00	Três Reais E Oitenta E Sete Centavos	Trinta E Quatro Mil Oitocentos E Trinta Reais
248	CIPROFLOXACINO 2MG/ML 100ML INJ	BOLSA	2250	ISOFARMA	151700019	ISOFARMA INDUSTRIAL FARMACÊUTICA LTDA	24 MESES	ML 100ML INJ	R$ 13,72	R$ 30.870,00	Treze Reais E Setenta E Dois Centavos	Trinta Mil Oitocentos E Setenta Reais

PREFEITURA MARAVILHA
PROC. 2023.00012/202
FLS. 969
Rub.

ÚNICA HOSPITALAR
DISTRIBUINDO COM SAÚDE

249	COMPLEXO B 2ML INJETÁVEL	AMPOLA	9000	HYPOFARMA	103870029	HYPOFARMA - INSTITUTO DE HYPODERMIA E FARMÁCIA LTDA	24 MESES	ML INJETÁVEL	R$ 2,99	R$ 26.910,00	Dois Reais E Noventa E Nove Centavos	Vinte E Seis Mil Novecentos E Dez Reais
250	MISOPROSTOL 200MCG COMPRIMIDO VAGINAL	UNID	1875	HEBRON	115570044	INFAN INDUSTRIA QUIMICA FARMACEUTICA NACIONAL S/A	24 MESES	MIDO VAGINAL	R$ 49,00	R$ 91.875,00	Quarenta E Nove Reais	Noventa E Um Mil Oitocentos E Setenta E Cinco Reais
251	MISOPROSTOL 25MCG COMPRIMIDO VAGINAL	UNID	1875	HEBRON	115570044	INFAN INDUSTRIA QUIMICA FARMACEUTICA NACIONAL S/A	24 MESES	MIDO VAGINAL	R$ 17,51	R$ 32.831,25	Dezessete Reais E Cinqüenta E Um Centavos	Trinta E Dois Mil Oitocentos E Trinta E Um Reais E Vinte E Cinco Centavos
252	PANTOPRAZOL 40MG FA INJETÁVEL	AMPOLA	3375	CRISTALIA	102980519	CRISTÁLIA PRODUTOS QUÍMICOS FARMACÊUTICOS LTDA.	24 MESES	FA INJETÁVEL	R$ 12,60	R$ 42.525,00	Doze Reais E Sessenta Centavos	Quarenta E Dois Mil Quinhentos E Vinte E Cinco Reais
253	SORO FISIOLÓGICO 0,9% 100ML	FRASCO	9000	EQUIPLEX	117720001	EQUIPLEX INDÚSTRIA FARMACÊUTICA LTDA	24 MESES	O 0,9% 100ML	R$ 4,88	R$ 43.920,00	Quatro Reais E Oitenta E Oito Centavos	Quarenta E Três Mil Novecentos E Vinte Reais
254	SORO FISIOLÓGICO 0,9% 250ML	FRASCO	9000	EQUIPLEX	117720001	EQUIPLEX INDÚSTRIA FARMACÊUTICA LTDA	24 MESES	O 0,9% 250ML	R$ 5,58	R$ 50.220,00	Cinco Reais E Cinqüenta E Oito Centavos	Cinqüenta Mil Duzentos E Vinte Reais
255	SORO FISIOLÓGICO 0,9% 500ML	FRASCO	13500	EQUIPLEX	117720001	EQUIPLEX INDÚSTRIA FARMACÊUTICA LTDA	24 MESES	O 0,9% 500ML	R$ 6,73	R$ 90.855,00	Seis Reais E Setenta E Três Centavos	Noventa Mil Oitocentos E Cinqüenta E Cinco Reais

PEDREIRAS/MA
Proc. 06100001/2023
FLS. 069
Rud.

ÚNICA HOSPITALAR
DISTRIBUINDO COM SAÚDE

256	SORO GLICOFISIOLOGICO 500ML	FRASCO	9000	FARMACE	110850038	FARMACE INDÚSTRIA QUÍMICO-FARMACÊUTICA CEARENSE LTDA	24 MESES	LOGICO 500ML	R$ 8,00	R$ 72.000,00	Oito Reais	Setenta E Dois Mil Reais
257	SORO GLICOSADO 5% 500ML	FRASCO	6750	EQUIPLEX	117720004	EQUIPLEX INDÚSTRIA FARMACÊUTICA LTDA	24 MESES	ADO 5% 500ML	R$ 7,22	R$ 48.735,00	Sete Reais E Vinte E Dois Centavos	Quarenta E Oito Mil Setecentos E Trinta E Cinco Reais
258	SORO RINGER COM LACTATO 500ML.	FRASCO	6000	FARMACE	110850042	FARMACE INDÚSTRIA QUÍMICO-FARMACÊUTICA CEARENSE LTDA	24 MESES	ACTATO 500ML	R$ 7,80	R$ 46.800,00	Sete Reais E Oitenta Centavos	Quarenta E Seis Mil E Oitocentos Reais
259	TENOXICAM 40MG PÓ LIOF. AMPOLA + DILUENTE	UNID	3750	CRISTALIA	102980374	CRISTÁLIA PRODUTOS QUÍMICOS FARMACÊUTICOS LTDA.	24 MESES	A + DILUENTE	R$ 11,89	R$ 44.587,50	Onze Reais E Oitenta E Nove Centavos	Quarenta E Quatro Mil Quinhentos E Oitenta E Sete Reais E Cinqüenta Centavos
VALOR TOTAL LOTE 1 R$ 3.241.479,55 (Três Milhões Duzentos E Quarenta E Um Mil Quatrocentos E Setenta E Nove Reais E Cinqüenta E Cinco Centavos)												

PEDREIRAS/MA
Proc. 26100/2023
FLS. 920
Rub.

C DE CARVALHO COMERCIAL LTDA
CNPJ: 28.492.207/0001-40 IE: 19.604.950-4
Endereço: Rua Desembargador Francisco Pires de Castro nº830 Bairro: Centro Norte
Teresina – PI CEP: 64.001-390 - Fone:86-3227-6823 e-mail: unicahospitalarpiaui@gmail.com

ÚNICA
HOSPITALAR
DISTRIBUINDO COM SAÚDE

PEDREIRAS/MA
Proc. 2300001/2023
Fls. 971
Rub.

C DE CARVALHO COMERCIAL LTDA
CNPJ: 28.492.207/0001-40 IE: 19.604.950-4
Endereço: Rua Desembargador Francisco Pires de Castro nº830 Bairro: Centro Norte
Teresina – PI CEP: 64.001-390 - Fone:86-3227-6623 e-mail: unicahospitalarpiaui@gmail.com

ÚNICA HOSPITALAR
DISTRIBUINDO COM SAÚDE

VALOR TOTAL R$ 3.241.479,55 (Três Milhões Duzentos E Quarenta E Um Mil Quatrocentos E Setenta E Nove Reais E Cinqüenta E Cinco Centavos)

Resumo das condições da proposta

A nossa empresa segue regras especificas para esta proposta: condições de pagamento: 30 dias, validade da proposta: 60 dias e entrega será em até 05 dias.

Declarações

"Declaramos plena e total aceitação das condições estabelecidas neste edital e que em nossa proposta estão incluídos todos os encargos trabalhistas, previdenciários, fiscais, comerciais e outros de quaisquer natureza que se fizerem indispensáveis à perfeita aquisição do objeto da licitação"

2. Declaro que nos preços indicados na planilha de preços acima, estão incluídos todos os custos, benefícios, encargos, tributos e demais contribuições pertinentes.
3. Declaro conhecer a legislação de regência desta licitação e que os produtos serão fornecidos de acordo com as condições estabelecidas neste Edital e seus anexos, que conhecemos e aceitamos em todos os seus termos.
4. O prazo de validade desta proposta é de 60 (SESSENTA DIAS) dias, contados da data de abertura, conforme previsto no preâmbulo do Edital do Pregão Eletrônico nº. 039/2023
5. Declaro que entregaremos os produtos licitados no prazo máximo de 05 (CINCO) dias úteis, contados do recebimento da Ordem de Fornecimento
6. Declaro que providenciaremos a substituição do(s) produto(s) rejeitado(s) no todo ou em parte pela contratante, na hipótese de não conformidade com as especificações exigidas no Anexo I – Termo de Referência, quando do seu recebimento provisório, no prazo de até 10 (dez) dias úteis, contados a partir da notificação oficial feita pelo gestor/fiscal da contratação, sem qualquer custo para a Contratante.
7. Informamos, desde já, que, caso nos seja adjudicado o objeto da licitação, os pagamentos deverão ser creditados à CONTA CORRENTE Nº. 42673-3, AGÊNCIA Nº. 3507-8, BANCO. BANCO DO BRASIL, em nome de C DE CARVALHO
8. Informamos que o Representante que assinará o(s) futuro(s) Contrato(s), será o Sra°. CARLA DE CARVALHO, Portador do RG, sob o nº. 1.969.514 SSP-PI, e CPF nº 629.260.803-44, com residência na AV. ABDIAS NEVES 2260 AP 104, CRISTO REI, TERESINA - PI

Dados Bancários:

BANCO DO BRASIL S/A
Agencia: 3507-8
Conta Corrente: 42673-3

TERESINA (PI), 15 DE DEZEMBRO DE 2023

CARLA DE CARVALHO:62926080344
Assinado de forma digital por CARLA DE CARVALHO:62926080344
Dados: 2023.12.15 08:35:50 -03'00'

C DE CARVALHO COMERCIAL LTDA:28492207000140
Assinado de forma digital por C DE CARVALHO COMERCIAL LTDA:28492207000140
Dados: 2023.12.15 08:36:03 -03'00'

MARIA DA CONCEICAO REGIA DA SILVA:06700979340
Assinado de forma digital por MARIA DA CONCEICAO REGIA DA SILVA:06700979340
Dados: 2023.12.15 08:36:14 -03'00'

CARLA DE CARVALHO - Representante Legal
RG: 1.969.514 SSP-PI - CPF: 629.260.803-44
C DE CARVALHO COMERCIAL LTDA
REPRESENTANTE LEGAL

PEDREIRA SIMA
Proc. 26100.1/2023
FLS. 9
Rub.

C DE CARVALHO COMERCIAL LTDA
CNPJ: 28.492.207/0001-40 IE: 19.604.950-4
Endereço: Rua Desembargador Francisco Pires de Castro nº830 Bairro: Centro Norte
Teresina – PI CEP: 64.001-390 - Fone:86-3227-6623 e-mail: unicahospitalarpiaui@gmail.com

ÚNICA
HOSPITALAR
DISTRIBUINDO COM SAÚDE

PEDREIRAS/MA
Proc. 26000/2023
FLS. 973
Rub.

PEDREIRAS/MA
Proc. 2610001/2023
FLS. 974
Rub.

Processo Administrativo nº **2610001/2023**
Modalidade: Pregão Eletrônico N° 047/2023-SRP
Critério de Julgamento: Menor Preço por Item

Objeto: Registro de Preços para futura, eventual e parcelada Aquisição de Medicamentos para atender o Hospital e Maternidade, conforme as necessidades da Secretaria Municipal de Saúde de Pedreiras – MA.

PROPOSTA INICIAL DA EMPRESA:

HIPER HOSPITALAR LTDA

HIPER
HOSPITALAR

À
PREFEITURA MUNICIPAL DE PEDREIRAS/MA

PREGÃO ELETRÔNICO Nº 047/2023
PROCESSO ADMINISTRATIVO Nº 2610001/2023

SESSÃO PÚBLICA: 15/12/2023, às 10h00 min
LOCAL: http://licitanet.com.br/

OBJETO: REGISTRO DE PREÇOS PARA FUTURA, EVENTUAL E PARCELADA AQUISIÇÃO DE MEDICAMENTOS PARA ATENDER O HOSPITAL E MATERNIDADE, CONFORME AS NECESSIDADES DA SECRETARIA MUNICIPAL DE SAÚDE DE PEDREIRAS – MA

IDENTIFICAÇÃO DA PROPONENTE:

RAZÃO SOCIAL: HIPER HOSPITALAR LTDA
NOME FANTASIA: HIPER HOSPITALAR
CNPJ: 43.603.314/0001-91 – INSC. EST: 12.726.377-2
OPTANTE PELO SIMPLES: ( ) SIM (X) NÃO
ENDEREÇO: RUA NOVA BETEL, Nº 15, QUADRA 121 BAIRRO: JARDIM SÃO CRISTÓVÃO
CIDADE: SÃO LUÍS ESTADO: MARANHÃO
CEP: 65055-370
E-MAIL: hiperhospitalar@gmail.com
TELEFONE: (98) 3264-8062

CONTATO DA EMPRESA LICITANTE

REPRESENTANTE/PROPRIETÁRIO: SR. JOSÉ BERNARDO SANTOS SILVA
CARTEIRA DE IDENTIDADE Nº: 542172962
CPF Nº: 025.393.427-36
ESTADO CIVIL: SOLTEIRO

DADOS BANCÁRIOS

BANCO: BANCO BRADESCO
AGENCIA: 2121
CONTA CORRENTE: 79159-5

INFORMAÇÕES DA PROPOSTA:

VALOR TOTAL DA PROPOSTA E VALOR TOTAL POR EXTENSO: R$ 2.920.853,70 (DOIS MILHÕES, NOVECENTOS E VINTE MIL, OITOCENTOS E CINQUENTA E TRÊS REAIS E SETENTA CENTAVOS)
VALIDADE DA PROPOSTA: 60 (SESSENTA) DIAS
CONDIÇÕES DE FORNECIMENTO: CONFORME EDITAL

PROPOSTA DE PREÇOS
ITENS EXCLUSIVOS PARA ME e EPP

ITEM	DESCRIÇÃO DO ITEM	MARCA	FABRICANTE	PROCEDÊNCIA	NR. REGISTRO	VALIDADE REGISTRO	UND	QUANT.	VALIDADE PRODUTO	V.UNIT	V. UNIT. POR EXTENSO	V. TOTAL	V. TOTAL POR EXTENSO
1	ACETILCISTEINA 20MG/ML 100ML XPE	GEOLAB	GEOLAB	NACIONAL	154230108	09/2027	FRASCO	250	ENTREGUE COM VALIDADE SUPERIOR A 12 MESES	R$ 9,53	nove reais e cinquenta e três centavos	R$ 2.382,50	dois mil, trezentos e oitenta e dois reais e cinquenta centavos
2	ACETILCISTEINA 40MG/ML 100ML XPE	GEOLAB	GEOLAB	NACIONAL	154230108	09/2027	FRASCO	250	ENTREGUE COM VALIDADE SUPERIOR A 12 MESES	R$ 13,60	treze reais e sessenta centavos	R$ 3.400,00	três mil, quatrocentos reais
3	ÁCIDO ACETILSALICÍLICO 100MG 20AMP	EMS	EMS	NACIONAL	1.02351E+12	06/2026	UNID	2.000	ENTREGUE COM VALIDADE SUPERIOR A 12 MESES	R$ 0,31	trinta e um centavos	R$ 620,00	seiscentos e vinte reais
4	ÁCIDO ASCÓRBICO 1G 5ML INJ	BLAU	BLAU FARMACÊUTICA S.A.	NACIONAL	116370092	08/2027	AMPOLA	13.000	ENTREGUE COM VALIDADE SUPERIOR A 12 MESES	R$ 2,99	dois reais e noventa e nove centavos	R$ 38.870,00	trinta e oito mil, oitocentos e setenta reais
5	ÁCIDO PERACÉTICO 0,2% SL	RIOQUIMICA	RIOQUIMICA	NACIONAL	11292019580013	VIGENTE	UNID	24	ENTREGUE COM VALIDADE SUPERIOR A 12 MESES	R$ 115,92	cento e quinze reais e noventa e dois centavos	R$ 2.782,08	dois mil, setecentos e oitenta e dois reais e oito centavos
6	ÁCIDO TRANEXÂMICO 250MG CPR	EMS	EMS SIGMA PHARMA LTDA	NACIONAL	135690606	07/2027	UNID	1.000	ENTREGUE COM VALIDADE SUPERIOR A 12 MESES	R$ 3,20	três reais e vinte centavos	R$ 3.200,00	três mil, duzentos reais
7	ÁCIDO TRANEXÂMICO 50MG/ML 5ML INJ	BLAU	BLAU	NACIONAL	116370099	09/2027	AMPOLA	2.400	ENTREGUE COM VALIDADE SUPERIOR A 12 MESES	R$ 4,39	quatro reais e trinta e nove centavos	R$ 10.536,00	dez mil, quinhentos e trinta e seis reais
8	ADENOSINA 3MG/ML 2ML CAIXA C/03 AMPOLAS	HIPOLABOR	HIPOLABOR	NACIONAL	111430182	01/2028	CAIXA	600	ENTREGUE COM VALIDADE SUPERIOR A 12 MESES	R$ 8,95	oito reais e noventa e cinco centavos	R$ 5.370,00	cinco mil, trezentos e setenta reais
9	ÁGUA PARA INJEÇÃO 10ML	FARMABIN	FARMABIN	NACIONAL	116880032	01/2029	AMPOLA	10.000	ENTREGUE COM VALIDADE SUPERIOR A 12 MESES	R$ 0,33	trinta e três centavos	R$ 3.300,00	três mil, trezentos reais
10	ÁGUA PARA INJEÇÃO 500ML	HALEX ISTAR	HALEX ISTAR	NACIONAL	101110072	06/2029	FRASCO	4.500	ENTREGUE COM VALIDADE SUPERIOR A 12 MESES	R$ 7,03	sete reais e três centavos	R$ 31.635,00	trinta e um mil, seiscentos e trinta e cinco reais
11	ÁGUA PARA INJEÇÃO 250ML	HALEX ISTAR	HALEX ISTAR	NACIONAL	101110072	06/2029	FRASCO	2.500	ENTREGUE COM VALIDADE SUPERIOR A 12 MESES	R$ 6,70	seis reais e setenta centavos	R$ 16.750,00	dezesseis mil, setecentos e cinquenta reais
12	ALBUMINA HUMANA 200G/L 50ML	BLAU	PROTHYA BIOSOLUTIONS NETHERLANDS B.V.	IMPORTADO	136370040	06/2030	FRASCO	200	ENTREGUE COM VALIDADE SUPERIOR A 12 MESES	R$ 167,65	cento e sessenta e sete reais e sessenta e cinco centavos	R$ 33.530,00	trinta e três mil, quinhentos e trinta reais
13	AMBROXOL 15MG/5ML 100ML	PRATI DONADUZZI	PRATI DONADUZZI	NACIONAL	125680039	01/2027	UNID	365	ENTREGUE COM VALIDADE SUPERIOR A 12 MESES	R$ 4,21	quatro reais e vinte e três centavos	R$ 1.543,95	um mil, quinhentos e quarenta e três reais e noventa e cinco centavos
14	AMBROXOL 30MG/5ML 100ML	PRATI DONADUZZI	PRATI DONADUZZI	NACIONAL	125680039	01/2027	UNID	365	ENTREGUE COM VALIDADE SUPERIOR A 12 MESES	R$ 7,36	sete reais e trinta e seis centavos	R$ 2.686,40	dois mil, seiscentos e oitenta e seis reais e quarenta centavos
15	AMICACINA 100MG/2ML AMP INJ	HIPOLABOR	HIPOLABOR FARMACEUTICA LTDA	NACIONAL	113430141	12/2024	AMPOLA	400	ENTREGUE COM VALIDADE SUPERIOR A 12 MESES	R$ 6,18	seis reais e dezoito centavos	R$ 2.472,00	dois mil, quatrocentos e setenta e dois reais
16	AMICACINA 500MG/2ML AMP INJ	TEUTO	TEUTO	NACIONAL	103700297	08/2025	AMPOLA	400	ENTREGUE COM VALIDADE SUPERIOR A 12 MESES	R$ 7,48	sete reais e quarenta e oito centavos	R$ 2.992,00	dois mil, novecentos e noventa e dois reais
17	AMINOFILINA 24MG/ML AMP INJ 10ML	FARMACE	FARMACE	NACIONAL	110850024	03/2025	AMPOLA	700	ENTREGUE COM VALIDADE SUPERIOR A 12 MESES	R$ 6,68	seis reais e sessenta e oito centavos	R$ 4.676,00	quatro mil, seiscentos e setenta e seis reais
18	AMOXICILINA 250MG/5ML SUSPENSÃO FRASCO 60ML	PRATI DONADUZZI	PRATI DONADUZZI	NACIONAL	125680156016	05/2028	UNID	365	ENTREGUE COM VALIDADE SUPERIOR A 12 MESES	R$ 7,89	sete reais e oitenta e nove centavos	R$ 2.879,85	dois mil, oitocentos e setenta e nove reais e oitenta e cinco centavos

PROC. 2610001/2023
FLS. 975
Rub.
PREFEITURA/MA

JOSE BERNARDO SANTOS SILVA:02539342736
Assinado de forma digital por JOSE BERNARDO SANTOS SILVA:02539342736
Dados: 2023.12.14 16:14:28 -03'00'

HIPER
HOSPITALAR

19	AMOXICILINA 500MG CAPSULA	PRATI DONADUZZI	PRATI DONADUZZI	NACIONAL	125680147	08/2028	UNID	2.500	ENTREGUE COM VALIDADE SUPERIOR A 12 MESES	R$	0,73	setenta e três centavos	R$	1.825,00	um mil, oitocentos e vinte e cinco reais
20	AMPICILINA 1G AMP INJ	BLAU	BLAU	NACIONAL	116370098	09/2028	AMPOLA	2.500	ENTREGUE COM VALIDADE SUPERIOR A 12 MESES	R$	6,19	seis reais e dezenove centavos	R$	15.475,00	quinze mil, quatrocentos e setenta e cinco reais
21	AMPICILINA 500MG AMP INJ	BLAU	BLAU	NACIONAL	116370096	09/2028	AMPOLA	2.500	ENTREGUE COM VALIDADE SUPERIOR A 12 MESES	R$	2,71	dois reais e setenta e um centavos	R$	6.775,00	seis mil, setecentos e setenta e cinco reais
22	AMPICILINA + SULBACTAM 1G INJ	FRESENIUS KABI	FRESENIUS KABI BRASIL LTDA	NACIONAL	100410214	04/2027	AMPOLA	800	ENTREGUE COM VALIDADE SUPERIOR A 12 MESES	R$	8,77	oito reais e setenta e sete centavos	R$	7.016,00	sete mil e dezesseis reais
23	ANLODIPINO 5MG CPR	GEOLAB	GEOLAB	NACIONAL	154230243	09/2026	CPR	800	ENTREGUE COM VALIDADE SUPERIOR A 12 MESES	R$	0,89	oitenta e nove centavos	R$	712,00	setecentos e doze reais
24	ATENOLOL 50MG COMP	PRATI DONADUZZI	PRATI DONADUZZI	NACIONAL	125680146	09/2027	CPR	500	ENTREGUE COM VALIDADE SUPERIOR A 12 MESES	R$	0,23	vinte e três centavos	R$	115,00	cento e quinze reais
25	ATENOLOL 25MG COMP	PRATI DONADUZZI	PRATI DONADUZZI	NACIONAL	125680148	09/2027	CPR	500	ENTREGUE COM VALIDADE SUPERIOR A 12 MESES	R$	0,11	onze centavos	R$	55,00	cinquenta e cinco reais
26	ATROPINA 0,25MG/ML 1ML IM/IV/TC INJ	FARMACE	FARMACE	NACIONAL	110850017	03/2026	AMPOLA	1.000	ENTREGUE COM VALIDADE SUPERIOR A 12 MESES	R$	4,07	quatro reais e sete centavos	R$	4.070,00	quatro mil e setenta reais
27	AZITROMICINA 500MG COMP	PRATI DONADUZZI	PRATI DONADUZZI	NACIONAL	125680183	06/2028	UNID	1.500	ENTREGUE COM VALIDADE SUPERIOR A 12 MESES	R$	1,54	um real e noventa e quatro centavos	R$	2.310,00	dois mil, trezentos e dez reais
28	AZITROMICINA 200MG/5ML 600MG	EMS S/A	EMS S/A	NACIONAL	101350560	09/2027	FRASCO	500	ENTREGUE COM VALIDADE SUPERIOR A 12 MESES	R$	9,29	nove reais e quarenta e nove centavos	R$	4.745,00	quatro mil, setecentos e quarenta e cinco reais
29	BESILATO DE ATRACURIO 10MG AMP 25ML	CRISTALIA	CRISTALIA	NACIONAL	102980135	12/2029	AMPOLA	200	ENTREGUE COM VALIDADE SUPERIOR A 12 MESES	R$	17,60	dezessete reais e sessenta centavos	R$	3.480,00	três mil, quatrocentos e oitenta reais
30	BICARBONATO DE SÓDIO PO 50G ORAL	FARMAX	FARMAX	NACIONAL	ISENTO	ISENTO	UNID	100	ENTREGUE COM VALIDADE SUPERIOR A 12 MESES	R$	3,36	três reais e trinta e seis centavos	R$	336,00	trezentos e trinta e seis reais
31	BICARBONATO DE SÓDIO 84MG/ML (8,4%) 250ML	HYPOFARMA	HYPOFARMA	NACIONAL	10387005	09/2025	FRASCO	700	ENTREGUE COM VALIDADE SUPERIOR A 12 MESES	R$	19,54	dezenove reais e cinquenta e quatro centavos	R$	13.678,00	treze mil, seiscentos e setenta e oito reais
32	BICARBONATO DE SÓDIO 84MG/ML (8,4%) 10ML	HYPOFARMA	HYPOFARMA	NACIONAL	10387005	09/2025	AMPOLA	500	ENTREGUE COM VALIDADE SUPERIOR A 12 MESES	R$	19,54	dezenove reais e cinquenta e quatro centavos	R$	9.770,00	nove mil, setecentos e setenta reais
33	BROMETO DE IPRATRÓPIO 0,25MG/ML 20ML SOL INALATÓRIO	PRATI DONADUZZI	PRATI DONADUZZI	NACIONAL	125680040	08/2028	FRASCO	500	ENTREGUE COM VALIDADE SUPERIOR A 12 MESES	R$	1,80	um real e oitenta centavos	R$	900,00	novecentos reais
34	BROMETO DE ROCURÔNIO 10MG 5ML FR	UNIÃO QUIMICA	UNIÃO QUÍMICA FARMACÊUTICA NACIONAL S/A	NACIONAL	104971459	03/2024	AMPOLA	250	ENTREGUE COM VALIDADE SUPERIOR A 12 MESES	R$	9,45	nove reais e quarenta e cinco centavos	R$	2.362,50	dois mil, trezentos e sessenta e dois reais e cinquenta centavos
35	BRIMIDIATO DE FENOTEROL 5MG/ML GOTAS SOLUÇÃO ORAL 20ML	PRATI DONADUZZI	PRATI DONADUZZI	NACIONAL	125680124	05/2025	FRASCO	200	ENTREGUE COM VALIDADE SUPERIOR A 12 MESES	R$	7,19	sete reais e dezenove centavos	R$	1.438,00	um mil, quatrocentos e trinta e oito reais
36	BROMOPRIDA 5MG/ML AMP 2ML INJ	HIPOLABOR	HIPOLABOR	NACIONAL	116430130	04/2025	AMPOLA	6.000	ENTREGUE COM VALIDADE SUPERIOR A 12 MESES	R$	4,19	quatro reais e dezenove centavos	R$	25.140,00	vinte e cinco mil, cento e quarenta reais
37	BROMOPRIDA SOL ORAL GOTAS 4MG/ML 20ML	PRATI DONADUZZI	PRATI DONADUZZI	NACIONAL	125680093	10/2022	FRASCO	300	ENTREGUE COM VALIDADE SUPERIOR A 12 MESES	R$	4,02	quatro reais e dois centavos	R$	1.206,00	um mil, duzentos e seis reais
38	BUTILBROMETO DE ESCOPOLAMINA 20MG/ML 1ML INJ	HIPOLABOR	HIPOLABOR	NACIONAL	116430125	10/2025	AMPOLA	5.000	ENTREGUE COM VALIDADE SUPERIOR A 12 MESES	R$	1,84	um real e oitenta e quatro centavos	R$	9.200,00	nove mil, duzentos reais
39	BUTILBROMETO DE ESCOPOLAMINA + DIPIRONA SÓDICA 4MG/ML + 5,0MG/ML INJ	HYPOFARMA	HYPOFARMA	NACIONAL	103870023	03/2026	AMPOLA	8.000	ENTREGUE COM VALIDADE SUPERIOR A 12 MESES	R$	3,06	três reais e seis centavos	R$	24.480,00	vinte e quatro mil, quatrocentos e oitenta reais
40	CAPTOPRIL 25MG COMP	GEOLAB	GEOLAB	NACIONAL	154230001	01/2028	CPR	2.000	ENTREGUE COM VALIDADE SUPERIOR A 12 MESES	R$	0,12	doze centavos	R$	240,00	duzentos e quarenta reais
41	CAPTOPRIL 50MG COMP	GEOLAB	GEOLAB	NACIONAL	154230001	01/2028	CPR	1.000	ENTREGUE COM VALIDADE SUPERIOR A 12 MESES	R$	0,31	trinta e um centavos	R$	310,00	trezentos e dez reais
42	CARBOCISTEÍNA 20MG/ML KPE	PRATI DONADUZZI	PRATI DONADUZZI	NACIONAL	125680034	08/2026	FRS	150	ENTREGUE COM VALIDADE SUPERIOR A 12 MESES	R$	4,53	quatro reais e cinquenta e três centavos	R$	679,50	seiscentos e setenta e nove reais e cinquenta centavos
43	CARBOCISTEÍNA 50MG/ML KPE	PRATI DONADUZZI	PRATI DONADUZZI	NACIONAL	125680034	08/2026	FRS	150	ENTREGUE COM VALIDADE SUPERIOR A 12 MESES	R$	7,77	sete reais e setenta e sete centavos	R$	1.165,50	um mil, cento e sessenta e cinco reais e cinquenta centavos
45	CARVEDILOL 12,5MG CPR	PRATI DONADUZZI	PRATI DONADUZZI	NACIONAL	125680315	06/2030	CPR	300	ENTREGUE COM VALIDADE SUPERIOR A 12 MESES	R$	0,17	dezessete centavos	R$	51,00	cinquenta e um reais
46	CARVEDILOL 25MG CPR	PRATI DONADUZZI	PRATI DONADUZZI	NACIONAL	125680315	06/2030	CPR	300	ENTREGUE COM VALIDADE SUPERIOR A 12 MESES	R$	0,45	quarenta e cinco centavos	R$	135,00	cento e trinta e cinco reais
47	CARVEDILOL 3,125MG CPR	PRATI DONADUZZI	PRATI DONADUZZI	NACIONAL	125680315	06/2030	CPR	300	ENTREGUE COM VALIDADE SUPERIOR A 12 MESES	R$	0,30	trinta centavos	R$	90,00	noventa reais
48	CEFALEXINA 250MG/5ML SUSP 60ML	ABL	ANTIBIÓTICOS DO BRASIL LTDA	NACIONAL	155620220015	07/2026	FRASCO	600	ENTREGUE COM VALIDADE SUPERIOR A 12 MESES	R$	13,87	treze reais e oitenta e sete centavos	R$	8.322,00	oito mil, trezentos e vinte e dois reais
49	CEFALEXINA 500MG CPR	MULTILAB	EMS S/A	NACIONAL	118190058	03/2025	UNID	3.000	ENTREGUE COM VALIDADE SUPERIOR A 12 MESES	R$	1,03	um real e três centavos	R$	3.090,00	três mil e noventa reais
50	CEFEPIMA 1G IV INJ	FRESENIUS KABI	FRESENIUS KABI BRASIL LTDA	NACIONAL	100410193	01/2026	AMPOLA	500	ENTREGUE COM VALIDADE SUPERIOR A 12 MESES	R$	11,09	onze reais e nove centavos	R$	5.545,00	cinco mil, quinhentos e quarenta e cinco reais
51	CETOCONAZOL 20MG/G CREME 30G	GEOLAB	GEOLAB	NACIONAL	154230254	01/2027	BISNAGA	100	ENTREGUE COM VALIDADE SUPERIOR A 12 MESES	R$	4,86	quatro reais e oitenta e seis centavos	R$	486,00	quatrocentos e oitenta e seis reais
52	CETOPROFENO 100MG INJ IV AMP 2ML	UNIÃO QUIMICA	UNIÃO QUÍMICA FARMACÊUTICA NACIONAL S/A	NACIONAL	104970004	03/2027	AMPOLA	5.000	ENTREGUE COM VALIDADE SUPERIOR A 12 MESES	R$	6,91	seis reais e noventa e um centavos	R$	34.550,00	trinta e quatro mil, quinhentos e cinquenta reais
53	CETOPROFENO 50MG/ML 2ML IM INJ	UNIÃO QUIMICA	UNIÃO QUÍMICA FARMACÊUTICA NACIONAL S/A	NACIONAL	104970004	03/2027	AMPOLA	5.000	ENTREGUE COM VALIDADE SUPERIOR A 12 MESES	R$	2,95	dois reais e noventa e cinco centavos	R$	14.750,00	quatorze mil, setecentos e cinquenta reais
54	CIMETIDINA 150MG/ML 2ML INJ	HYPOFARMA	HYPOFARMA	NACIONAL	103870025	08/2029	AMPOLA	3.000	ENTREGUE COM VALIDADE SUPERIOR A 12 MESES	R$	3,13	três reais e treze centavos	R$	9.390,00	nove mil, trezentos e noventa reais
55	CIMETIDINA 200MG COMP	PRATI DONADUZZI	PRATI DONADUZZI	NACIONAL	125680186	03/2028	UNID	1.000	ENTREGUE COM VALIDADE SUPERIOR A 12 MESES	R$	1,45	um real e quarenta e cinco centavos	R$	1.450,00	um mil, quatrocentos e cinquenta reais
56	CINARIZINA 75MG COMP	BRAINFARMA	SUN PHARMACEUTICAL INDUSTRIES LTD.	NACIONAL	155840589	08/2030	UNID	200	ENTREGUE COM VALIDADE SUPERIOR A 12 MESES	R$	0,52	cinquenta e dois centavos	R$	104,00	cento e quatro reais
57	CIPROFLOXACINO 500MG COMP	GEOLAB	GEOLAB	NACIONAL	154230031	09/2028	UNID	2.000	ENTREGUE COM VALIDADE SUPERIOR A 12 MESES	R$	0,57	cinquenta e sete centavos	R$	1.140,00	um mil, cento e quarenta reais
58	CITRATO DE FENTANILA + DROPERIDOL 2,5MG/ML + 0,0793MG/ML	CRISTALIA	CRISTÁLIA PRODUTOS QUÍMICOS FARMACÊUTICOS	NACIONAL	102980302	03/2025	AMPOLA	200	ENTREGUE COM VALIDADE SUPERIOR A 12 MESES	R$	12,20	doze reais e vinte centavos	R$	2.440,00	dois mil, quatrocentos e quarenta reais
60	CLARITROMICINA 500MG SOL INJ	ABL	ANTIBIÓTICOS DO BRASIL LTDA	NACIONAL	155620025	10/2026	AMPOLA	400	ENTREGUE COM VALIDADE SUPERIOR A 12 MESES	R$	39,53	trinta e nove reais e cinquenta e três centavos	R$	15.812,00	quinze mil, oitocentos e doze reais
61	CLINDAMICINA 150MG/ML 4ML INJ	HYPOFARMA	HYPOFARMA	NACIONAL	103870074	08/2029	AMPOLA	3.000	ENTREGUE COM VALIDADE SUPERIOR A 12 MESES	R$	8,96	seis reais e noventa e seis centavos	R$	26.058,00	vinte e cinco mil e cinquenta e seis reais
62	CLOPIDOGREL 75MG COMP	GEOLAB	GEOLAB	NACIONAL	154230236	04/2026	UNID	2.400	ENTREGUE COM VALIDADE SUPERIOR A 12 MESES	R$	0,73	setenta e três centavos	R$	1.752,00	um mil, setecentos e cinquenta e dois reais
63	CLORANFENICOL + COLAGENASE 10MG + 0,6G POMADA	CRISTALIA	CRISTALIA	NACIONAL	102980505	02/2024	UNID	150	ENTREGUE COM VALIDADE SUPERIOR A 12 MESES	R$	19,52	dezenove reais e cinquenta e dois centavos	R$	2.928,00	dois mil, novecentos e vinte e oito reais
64	CLORANFENICOL 1G C/DILUENTE INJ	BLAU	BLAU	NACIONAL	116370118	10/2027	AMPOLA	200	ENTREGUE COM VALIDADE SUPERIOR A 12 MESES	R$	10,84	dez reais e oitenta e quatro centavos	R$	2.168,00	dois mil, cento e sessenta e oito reais
65	CLORETO DE POTÁSSIO 10% INJ 10ML	SAMTEC	SAMTEC	NACIONAL	155920001	02/2028	AMPOLA	1.500	ENTREGUE COM VALIDADE SUPERIOR A 12 MESES	R$	0,75	setenta e cinco centavos	R$	1.125,00	um mil, cento e vinte e cinco reais
66	CLORETO DE SÓDIO 0,9% 10ML	FARMACE	FARMACE	NACIONAL	110850001	09/2028	UNID	1.500	ENTREGUE COM VALIDADE SUPERIOR A 12 MESES	R$	1,10	um real e dez centavos	R$	1.650,00	um mil, seiscentos e cinquenta reais
67	CLORETO DE SÓDIO 10% INJ 10ML	SAMTEC	SAMTEC	NACIONAL	155920004	10/2029	AMPOLA	5.000	ENTREGUE COM VALIDADE SUPERIOR A 12 MESES	R$	0,75	setenta e cinco centavos	R$	3.750,00	três mil, setecentos e cinquenta reais
68	CLORETO DE SÓDIO 20% INJ 10ML	FARMACE	FARMACE	NACIONAL	110850001	09/2028	AMPOLA	5.000	ENTREGUE COM VALIDADE SUPERIOR A 12 MESES	R$	1,72	um real e setenta e dois centavos	R$	8.600,00	oito mil, seiscentos reais

PREGÃO
Proc. 001/2023
FLS. 026
Rub.

Rua Nova Betel, nº 15, Quadra 121 - Jardim São Cristóvão - Cep: 65.055-370 - São Luís - Maranhão
Fone: (98) 3264.8062 | 99157.1400 | CNPJ: 43.603.314/0001-91 - IE: 12.726.377-2

JOSE BERNARDO SANTOS SILVA:02539342736

Assinado de forma digital por JOSE BERNARDO SANTOS SILVA:02539342736
Dados: 2023.12.14 16:14:40 -03'00'

HIPER
HOSPITALAR

69	CLORETO DE SUXAMETÔNIO 100MG INJ	BLAU	BLAU	NACIONAL	116370078	09/2028	AMPOLA	500	ENTREGUE COM VALIDADE SUPERIOR A 12 MESES	R$ 22,35	vinte e dois reais e trinta e cinco centavos	R$ 11.175,00	onze mil, cento e setenta e cinco reais
70	CLORETO DE SUXAMETÔNIO 500MG INJ	BLAU	BLAU	NACIONAL	116370078	09/2028	AMPOLA	500	ENTREGUE COM VALIDADE SUPERIOR A 12 MESES	R$ 26,01	vinte e seis reais e um centavo	R$ 13.005,00	treze mil e cinco reais
71	CLORIDRATO DE BUPIVACAÍNA + GLICOSE 5MG/ML 4ML PESADA INJ	CRISTALIA	CRISTALIA	NACIONAL	102980077	07/2028	AMPOLA	2.500	ENTREGUE COM VALIDADE SUPERIOR A 12 MESES	R$ 5,54	cinco reais e cinquenta e quatro centavos	R$ 13.850,00	treze mil, oitocentos e cinquenta reais
72	CLORIDRATO DE BUPIVACAÍNA 0,5% 4ML ISOBÁRICA INJ	CRISTALIA	CRISTALIA	NACIONAL	102980053	12/2026	AMPOLA	400	ENTREGUE COM VALIDADE SUPERIOR A 12 MESES	R$ 6,75	seis reais e setenta e cinco centavos	R$ 2.700,00	dois mil, setecentos reais
76	CLORIDRATO DE DOBUTAMINA 12,5MG/ML INJ	HYPOFARMA	HYPOFARMA	NACIONAL	103870057	05/2026	AMPOLA	500	ENTREGUE COM VALIDADE SUPERIOR A 12 MESES	R$ 6,38	seis reais e trinta e oito centavos	R$ 3.190,00	três mil, cento e noventa reais
77	CLORIDRATO DE EFEDRINA 10MG/ML 1ML INJ	UNIÃO QUIMICA	UNIÃO QUIMICA	NACIONAL	104971220	08/2027	AMPOLA	1.000	ENTREGUE COM VALIDADE SUPERIOR A 12 MESES	R$ 3,75	três reais e setenta e cinco centavos	R$ 3.750,00	três mil, setecentos e cinquenta reais
78	CLORIDRATO DE DOPAMINA 5MG/ML INJ 10ML	HYPOFARMA	HYPOFARMA	NACIONAL	103870079	12/2029	AMPOLA	500	ENTREGUE COM VALIDADE SUPERIOR A 12 MESES	R$ 11,40	onze reais e quarenta centavos	R$ 5.700,00	cinco mil, setecentos reais
79	CLORIDRATO DE HIDRALAZINA 20MG/ML INJ	CRISTALIA	CRISTALIA	NACIONAL	102980069	10/2027	AMPOLA	1.500	ENTREGUE COM VALIDADE SUPERIOR A 12 MESES	R$ 7,12	sete reais e doze centavos	R$ 10.680,00	dez mil, seiscentos e oitenta reais
80	CLORIDRATO DE HIDRALAZINA 25MG COMP	NOVARTIS	ANOVIS INDUSTRIAL FARMAC	NACIONAL	100680013	08/2025	UNID	100	ENTREGUE COM VALIDADE SUPERIOR A 12 MESES	R$ 0,44	quarenta e quatro centavos	R$ 44,00	quarenta e quatro reais
81	CLORIDRATO DE LIDOCAINA 2% C/ EPINEFRINA 20ML INJ	CRISTALIA	CRISTALIA	NACIONAL	102980072	02/2026	UNID	600	ENTREGUE COM VALIDADE SUPERIOR A 12 MESES	R$ 11,90	onze reais e noventa centavos	R$ 7.140,00	sete mil, cento e quarenta reais
82	CLORIDRATO DE LIDOCAINA 2% S/ VASOCONSTRITOR INJ 20ML	HYPOFARMA	HYPOFARMA	NACIONAL	103870041	07/2026	UNID	2.000	ENTREGUE COM VALIDADE SUPERIOR A 12 MESES	R$ 12,14	doze reais e quatorze centavos	R$ 24.280,00	vinte e quatro mil, duzentos e oitenta reais
83	CLORIDRATO DE METFORMINA 850MG COMP	PRATI DONADUZZI	PRATI DONADUZZI	NACIONAL	125680151	03/2028	UNID	600	ENTREGUE COM VALIDADE SUPERIOR A 12 MESES	R$ 0,80	oitenta centavos	R$ 480,00	quatrocentos e oitenta reais
85	CLORIDRATO DE PROPANOLOL 40MG COMP	PRATI DONADUZZI	PRATI DONADUZZI	NACIONAL	125680168	10/2027	UNID	500	ENTREGUE COM VALIDADE SUPERIOR A 12 MESES	R$ 0,26	vinte e seis centavos	R$ 130,00	cento e trinta reais
88	CLORIDRATO DE LIDOCAINA 2% GEL 30G 30G	CRISTALIA	CRISTALIA	NACIONAL	102980157	10/2029	UNID	600	ENTREGUE COM VALIDADE SUPERIOR A 12 MESES	R$ 3,74	três reais e setenta e quatro centavos	R$ 2.992,00	dois mil, novecentos e noventa e dois reais
89	DESLANOSÍDEO 0,4MG/2ML INJ 2ML	UNIÃO QUIMICA	UNIÃO QUIMICA, ANOVIS INDUSTRIAL FARMACÊUTICA LTDA	NACIONAL	104971225	11/2027	AMPOLA	400	ENTREGUE COM VALIDADE SUPERIOR A 12 MESES	R$ 3,86	três reais e oitenta e seis centavos	R$ 1.544,00	um mil, quinhentos e quarenta e quatro reais
90	DESLANOSÍDEO 0,2MG/ML INJ	UNIÃO QUIMICA	UNIÃO QUIMICA, ANOVIS INDUSTRIAL FARMACÊUTICA LTDA	NACIONAL	104971229	11/2027	AMPOLA	400	ENTREGUE COM VALIDADE SUPERIOR A 12 MESES	R$ 2,22	dois reais e vinte e dois centavos	R$ 888,00	oitocentos e oitenta e oito reais
91	DIFLORATADINA 0,5MG/ML XPE 60ML	GERMED	GERMED FARMACEUTICA LTDA	NACIONAL	105831031	08/2030	UNID	200	ENTREGUE COM VALIDADE SUPERIOR A 12 MESES	R$ 19,47	dezenove reais e quarenta e sete centavos	R$ 3.894,00	três mil, oitocentos e noventa e quatro reais
92	INTERGENTE ENZIMATICO 5 ENZIMAS 5L	RIOQUIMICA	RIOQUIMICA	NACIONAL	113290380	47182	UNID	36	ENTREGUE COM VALIDADE SUPERIOR A 12 MESES	R$ 105,17	cento e cinco reais e dezessete centavos	R$ 3.786,12	três mil, setecentos e oitenta e seis reais e doze centavos
93	DEXAMETASONA 0,5MG/5ML XAROPE	CRISTALIA	CRISTALIA	NACIONAL	102980058	01/2026	UNID	200	ENTREGUE COM VALIDADE SUPERIOR A 12 MESES	R$ 5,51	cinco reais e cinquenta e um centavos	R$ 1.102,00	um mil, cento e dois reais
94	DEXAMETASONA 1MG/G CREME 10G	PRATI DONADUZZI	PRATI DONADUZZI	NACIONAL	125680126	07/2025	BISNAGA	200	ENTREGUE COM VALIDADE SUPERIOR A 12 MESES	R$ 2,68	dois reais e sessenta e oito centavos	R$ 536,00	quinhentos e trinta e seis reais
95	DEXAMETASONA 2MG/ML INJ	FARMACE	FARMACE	NACIONAL	110850032	12/2025	AMPOLA	9.000	ENTREGUE COM VALIDADE SUPERIOR A 12 MESES	R$ 3,60	três reais e sessenta centavos	R$ 32.400,00	trinta e dois mil, quatrocentos reais
96	DEXAMETASONA 4MG/ML 2,5ML INJ	FARMACE	FARMACE	NACIONAL	110850032	12/2025	AMPOLA	11.000	ENTREGUE COM VALIDADE SUPERIOR A 12 MESES	R$ 2,41	dois reais e quarenta e um centavos	R$ 26.510,00	vinte e seis mil, quinhentos e dez reais
100	DICLOFENACO 25MG/ML 3ML INJ	TEUTO	TEUTO	NACIONAL	101700314	08/2025	AMPOLA	12.000	ENTREGUE COM VALIDADE SUPERIOR A 12 MESES	R$ 1,71	um real e setenta e um centavos	R$ 20.520,00	vinte mil, quinhentos e vinte reais
101	DICLOFENACO SÓDICO 50MG COMP	GEDLAB	GEDLAB	NACIONAL	154210288	03/2024	UNID	100	ENTREGUE COM VALIDADE SUPERIOR A 12 MESES	R$ 0,45	quarenta e cinco centavos	R$ 45,00	quarenta e cinco reais
102	DIGLUCONATO DE CLOREXIDINA ALCOÓLICA 2% 1L	RIOQUIMICA	RIOQUIMICA	NACIONAL	ISENTO	ISENTO	LITRO	420	ENTREGUE COM VALIDADE SUPERIOR A 12 MESES	R$ 10,04	dez reais e quatro centavos	R$ 4.408,80	quatro mil, quatrocentos e oito reais e oitenta centavos
103	DIGLUCONATO DE CLOREXIDINA ALCOÓLICA 0,5% 1L	RIOQUIMICA	RIOQUIMICA	NACIONAL	ISENTO	ISENTO	LITRO	220	ENTREGUE COM VALIDADE SUPERIOR A 12 MESES	R$ 11,75	onze reais e setenta e cinco centavos	R$ 2.585,00	dois mil, quinhentos e oitenta e cinco reais
104	DIGLUCONATO DE CLOREXIDINA AQUOSA 2% 1L	RIOQUIMICA	RIOQUIMICA	NACIONAL	ISENTO	ISENTO	LITRO	220	ENTREGUE COM VALIDADE SUPERIOR A 12 MESES	R$ 21,48	vinte e um reais e quarenta e oito centavos	R$ 4.725,60	quatro mil, setecentos e vinte e cinco reais e sessenta centavos
105	DIGLUCONATO DE CLOREXIDINA DEGERMANTE 2% 1L	RIOQUIMICA	RIOQUIMICA	NACIONAL	ISENTO	ISENTO	LITRO	220	ENTREGUE COM VALIDADE SUPERIOR A 12 MESES	R$ 22,30	vinte e dois reais e trinta centavos	R$ 4.906,00	quatro mil, novecentos e seis reais
106	DIGLUCONATO DE CLOREXIDINA 4% COM TENSOATIVOS 1L	RIOQUIMICA	RIOQUIMICA	NACIONAL	ISENTO	ISENTO	LITRO	220	ENTREGUE COM VALIDADE SUPERIOR A 12 MESES	R$ 25,17	vinte e cinco reais e dezessete centavos	R$ 5.537,40	cinco mil, quinhentos e trinta e sete reais e quarenta centavos
107	DIGOXINA 0,25MG COMP	PHARLAB	PHARLAB	NACIONAL	141070059	08/2027	UNID	300	ENTREGUE COM VALIDADE SUPERIOR A 12 MESES	R$ 0,40	quarenta centavos	R$ 120,00	cento e vinte reais
108	DINITRATO DE ISOSSORBIDA SUBLINGUAL 10MG COMP	EMS	EMS, NOVAMED	NACIONAL	135690015	10/2029	UNID	200	ENTREGUE COM VALIDADE SUPERIOR A 12 MESES	R$ 0,61	sessenta e um centavos	R$ 122,00	cento e vinte e dois reais
109	DINITRATO DE ISOSSORBIDA SUBLINGUAL 5MG COMP	EMS	EMS, NOVAMED	NACIONAL	135690015	10/2029	UNID	400	ENTREGUE COM VALIDADE SUPERIOR A 12 MESES	R$ 0,61	sessenta e um centavos	R$ 244,00	duzentos e quarenta e quatro reais
110	DIPIRONA 500MG CPR	PRATI DONADUZZI	PRATI DONADUZZI	NACIONAL	125680041	01/2027	UNID	2.000	ENTREGUE COM VALIDADE SUPERIOR A 12 MESES	R$ 0,58	sessenta e oito centavos	R$ 1.160,00	um mil, trezentos e sessenta reais
111	DIPIRONA 500MG GOTAS	MED QUIMICA	MED QUIMICA	NACIONAL	109170035	01/2026	UNID	750	ENTREGUE COM VALIDADE SUPERIOR A 12 MESES	R$ 1,83	um real e oitenta e três centavos	R$ 1.372,50	um mil, trezentos e setenta e dois reais e cinquenta centavos
112	DIPIRONA 500MG/ML 2ML INJ	SANTISA	SANTISA	NACIONAL	101860012	04/2022	AMPOLA	15.000	ENTREGUE COM VALIDADE SUPERIOR A 12 MESES	R$ 2,96	dois reais e noventa e seis centavos	R$ 44.400,00	quarenta e quatro mil, quatrocentos reais
113	DIPIRONA MONOIDRATADA 1G/2ML INJ	SANTISA	SANTISA	NACIONAL	101860012	04/2022	AMPOLA	15.000	ENTREGUE COM VALIDADE SUPERIOR A 12 MESES	R$ 1,49	um real e quarenta e nove centavos	R$ 22.350,00	vinte e dois mil, trezentos e cinquenta reais
115	ENALAPRIL 10MG COMP	GEDLAB	GEDLAB	NACIONAL	154210262	04/2027	UNID	600	ENTREGUE COM VALIDADE SUPERIOR A 12 MESES	R$ 0,26	vinte e seis centavos	R$ 156,00	cento e cinquenta e seis reais
116	ENALAPRIL 20MG COMP	GEDLAB	GEDLAB	NACIONAL	154210262	04/2027	UNID	500	ENTREGUE COM VALIDADE SUPERIOR A 12 MESES	R$ 0,40	quarenta centavos	R$ 240,00	duzentos e quarenta reais
117	ENOXAPARINA 20MG AMP INJ	CRISTÁLIA	CRISTÁLIA, NANJING KING FRIEND BIOCHEMICAL PHARMACEUTICAL CO., LTD	IMPORTADO	102980508	04/2029	UNID	500	ENTREGUE COM VALIDADE SUPERIOR A 12 MESES	R$ 21,38	vinte e um reais e trinta e oito centavos	R$ 10.690,00	dez mil, seiscentos e noventa reais
118	ENOXAPARINA 40MG AMP INJ	CRISTÁLIA	CRISTÁLIA, NANJING KING FRIEND BIOCHEMICAL PHARMACEUTICAL CO., LTD	IMPORTADO	102980508	04/2029	UNID	1.000	ENTREGUE COM VALIDADE SUPERIOR A 12 MESES	R$ 25,96	vinte e cinco reais e noventa e seis centavos	R$ 25.960,00	vinte e cinco mil, novecentos e sessenta reais
119	ENOXAPARINA 60MG AMP INJ	CRISTÁLIA	CRISTÁLIA, NANJING KING FRIEND BIOCHEMICAL PHARMACEUTICAL CO., LTD	IMPORTADO	102980508	04/2029	UNID	500	ENTREGUE COM VALIDADE SUPERIOR A 12 MESES	R$ 41,07	quarenta e um reais e sete centavos	R$ 20.535,00	vinte mil, quinhentos e trinta e cinco reais
120	ENOXAPARINA 80MG AMP INJ	CRISTÁLIA	CRISTÁLIA, NANJING KING FRIEND BIOCHEMICAL PHARMACEUTICAL CO., LTD	IMPORTADO	102980508	04/2029	UNID	500	ENTREGUE COM VALIDADE SUPERIOR A 12 MESES	R$ 36,05	trinta e seis reais e cinco centavos	R$ 18.025,00	dezoito mil e vinte e cinco reais
121	EPINEFRINA 1MG/ML 1ML INJ (ADRENALINA)	BLAU	BLAU	NACIONAL	116370081	03/2027	AMPOLA	4.000	ENTREGUE COM VALIDADE SUPERIOR A 12 MESES	R$ 3,20	três reais e vinte centavos	R$ 12.800,00	doze mil, oitocentos reais
122	ERGOMETRIN 0,2MG/ML INJ AMP 1ML	UNIÃO QUIMICA	UNIÃO QUIMICA, ANOVIS INDUSTRIAL FARMACÊUTICA LTDA	NACIONAL	104970126	02/2029	AMPOLA	1.500	ENTREGUE COM VALIDADE SUPERIOR A 12 MESES	R$ 3,74	três reais e setenta e quatro centavos	R$ 5.610,00	cinco mil, seiscentos e dez reais
123	ESPIRONOLACTONA 25MG CPR	GERMED	EMS S/A	NACIONAL	105830285	06/2029	CPR	1.000	ENTREGUE COM VALIDADE SUPERIOR A 12 MESES	R$ 0,32	trinta e dois centavos	R$ 320,00	trezentos e vinte reais

PEDREIRA/MA
Proc. 2023/1202
FLS. 97
Rub.

JOSE BERNARDO SANTOS SILVA:02539342736

Assinado de forma digital por JOSE BERNARDO SANTOS SILVA:02539342736
Dados: 2023.12.14 16:14:50 -03'00'

HIPER
HOSPITALAR

130	FITOMENADIONA 10MG/ML 1ML INJ (VITAMINA K)	HIPOLABOR	HIPOLABOR	NACIONAL	113430129	03/2026	AMPOLA	1.300	ENTREGUE COM VALIDADE SUPERIOR A 12 MESES	R$ 2,88	dois reais e oitenta e oito centavos	R$ 3.744,00	três mil, setecentos e quarenta e quatro reais
131	FLEET ENEMA 133ML SOL RETAL	NATULAB	NATULAB	NACIONAL	ISENTO	ISENTO	FRASCO	800	ENTREGUE COM VALIDADE SUPERIOR A 12 MESES	R$ 8,35	oito reais e trinta e cinco centavos	R$ 6.680,00	seis mil, seiscentos e oitenta reais
132	LEVEDO DE SACCHAROMYCES CEREVISIAE ADULTO 100ML/5ML FLACONETE	HEBRON	INFAN INDUSTRIA QUIMICA FARMACEUTICA NACIONAL S/A	NACIONAL	115570015	12/2026	FRASCO	2.500	ENTREGUE COM VALIDADE SUPERIOR A 12 MESES	R$ 7,64	sete reais e sessenta e quatro centavos	R$ 19.100,00	dezenove mil e cem reais
133	LEVEDO DE SACCHAROMYCES CEREVISIAE SM PEDIÁTRICO	HEBRON	INFAN INDUSTRIA QUIMICA FARMACEUTICA NACIONAL S/A	NACIONAL	115570015	12/2026	FRASCO	4.000	ENTREGUE COM VALIDADE SUPERIOR A 12 MESES	R$ 7,64	sete reais e sessenta e quatro centavos	R$ 30.560,00	trinta mil, quinhentos e sessenta reais
138	FRESUBIM HP ENERGY 1000ML	FRESENIUS KABI	FRESENIUS KABI BRASIL LTDA.	NACIONAL	620479958	11/2026	BOLSA	50	ENTREGUE COM VALIDADE SUPERIOR A 12 MESES	R$ 38,70	trinta e oito reais e setenta centavos	R$ 1.935,00	um mil, novecentos e trinta e cinco reais
139	FRESUBIM HP ENERGY FIBRE 1000ML	FRESENIUS KABI	FRESENIUS KABI BRASIL LTDA.	NACIONAL	620479007	01/2026	BOLSA	50	ENTREGUE COM VALIDADE SUPERIOR A 12 MESES	R$ 35,22	trinta e cinco reais e vinte e dois centavos	R$ 1.761,00	um mil, setecentos e sessenta e um reais
140	FRESUBIM HP SOYA ENERGY FIBRE 1000ML	FRESENIUS KABI	FRESENIUS KABI BRASIL LTDA.	NACIONAL	620479993	10/2026	BOLSA	50	ENTREGUE COM VALIDADE SUPERIOR A 12 MESES	R$ 44,55	quarenta e quatro reais e cinquenta e cinco centavos	R$ 2.227,50	dois mil, duzentos e vinte e sete reais e cinquenta centavos
141	FUROSEMIDA 10MG/2ML INJ	HYPOFARMA	HYPOFARMA	NACIONAL	101870038	03/2026	AMPOLA	7.000	ENTREGUE COM VALIDADE SUPERIOR A 12 MESES	R$ 1,99	um real e noventa e nove centavos	R$ 13.930,00	treze mil, novecentos e trinta reais
142	FUROSEMIDA 40MG COMP	PRATI DONADUZZI	PRATI DONADUZZI	NACIONAL	125680195	06/2028	UNID	500	ENTREGUE COM VALIDADE SUPERIOR A 12 MESES	R$ 0,58	cinquenta e oito centavos	R$ 290,00	duzentos e noventa reais
143	GENTAMICINA 40MG/ML 2ML INJ	SANTISA	SANTISA	NACIONAL	101860002	07/2029	AMPOLA	3.000	ENTREGUE COM VALIDADE SUPERIOR A 12 MESES	R$ 1,90	um real e noventa centavos	R$ 5.700,00	cinco mil, setecentos reais
144	GENTAMICINA 80MG/ML 2ML INJ	SANTISA	SANTISA	NACIONAL	101860002	07/2029	AMPOLA	3.000	ENTREGUE COM VALIDADE SUPERIOR A 12 MESES	R$ 2,53	dois reais e cinquenta e três centavos	R$ 7.590,00	sete mil, quinhentos e noventa reais
145	GLIBENCLAMIDA 5MG COMP	GEOLAB	GEOLAB	NACIONAL	154230212	02/2028	UNID	500	ENTREGUE COM VALIDADE SUPERIOR A 12 MESES	R$ 0,47	quarenta e sete centavos	R$ 235,00	duzentos e trinta e cinco reais
146	GLICERINA 12% 500ML CLISTER	HALEX ISTAR	HALEX ISTAR	NACIONAL	103110005	10/2029	FRASCO	800	ENTREGUE COM VALIDADE SUPERIOR A 12 MESES	R$ 9,17	nove reais e dezessete centavos	R$ 7.336,00	sete mil, trezentos e trinta e seis reais
147	GLICONATO DE CÁLCIO 10% 10ML AMP	HALEX ISTAR	HALEX ISTAR	NACIONAL	101110162	08/2027	AMPOLA	200	ENTREGUE COM VALIDADE SUPERIOR A 12 MESES	R$ 3,81	três reais e oitenta e três centavos	R$ 762,00	setecentos e sessenta e dois reais
148	GLICOSE 25% 10ML AMP	HALEX ISTAR	ISOFARMA	NACIONAL	101110167	03/2027	AMPOLA	10.000	ENTREGUE COM VALIDADE SUPERIOR A 12 MESES	R$ 0,91	noventa e um centavos	R$ 9.100,00	nove mil e cem reais
149	GLICOSE 50% 10ML AMP	HALEX ISTAR	ISOFARMA	NACIONAL	101110167	03/2027	AMPOLA	10.000	ENTREGUE COM VALIDADE SUPERIOR A 12 MESES	R$ 1,14	um real e trinta e quatro centavos	R$ 11.400,00	onze mil, quatrocentos reais
152	HEMITARTARATO DE NOREPINEFRINA 2MG/ML 4ML	HYPOFARMA	HYPOFARMA	NACIONAL	101870060	11/2028	AMPOLA	3.600	ENTREGUE COM VALIDADE SUPERIOR A 12 MESES	R$ 2,46	dois reais e quarenta e seis centavos	R$ 8.856,00	oito mil, oitocentos e cinquenta e seis reais
153	HEPARINA SODICA 5000UI/ML INJ	CRISTALIA	NANJING KING-FRIEND BIOCHEMICAL PHARMACEUTICAL CO., LTD	IMPORTADO	102980171	05/2029	UNID	1.500	ENTREGUE COM VALIDADE SUPERIOR A 12 MESES	R$ 14,75	quatorze reais e setenta e cinco centavos	R$ 22.125,00	vinte e dois mil, cento e vinte e cinco reais
154	HIDROCLOROTIAZIDA 25MG COMP	PRATI DONADUZZI	PRATI DONADUZZI	NACIONAL	125680167	04/2028	UNID	1.500	ENTREGUE COM VALIDADE SUPERIOR A 12 MESES	R$ 0,09	nove centavos	R$ 135,00	cento e trinta e cinco reais
155	HIDROCORTISONA 100MG INJ	UNIÃO QUIMICA	UNIÃO QUIMICA	NACIONAL	104970020	08/2028	UNID	6.000	ENTREGUE COM VALIDADE SUPERIOR A 12 MESES	R$ 4,58	quatro reais e cinquenta e oito centavos	R$ 27.480,00	vinte e sete mil, quatrocentos e oitenta reais
156	HIDROCORTISONA 500MG INJ	UNIÃO QUIMICA	UNIÃO QUIMICA	NACIONAL	104970020	08/2028	UNID	6.000	ENTREGUE COM VALIDADE SUPERIOR A 12 MESES	R$ 6,61	seis reais e sessenta e um centavos	R$ 39.660,00	trinta e nove mil, seiscentos e sessenta reais
157	HIDRÓXIDO DE ALUMÍNIO 60MG/ML SUSP 100ML	AIBELA	AIBELA	NACIONAL	7894164006755	29/07/2031	FRASCO	800	ENTREGUE COM VALIDADE SUPERIOR A 12 MESES	R$ 3,93	três reais e noventa e três centavos	R$ 3.144,00	três mil, cento e quarenta e quatro reais
158	IBUPROFENO 300MG CPR	TEUTO	TEUTO	NACIONAL	101700076	09/2026	CPR	1.300	ENTREGUE COM VALIDADE SUPERIOR A 12 MESES	R$ 0,33	trinta e três centavos	R$ 429,00	quatrocentos e vinte e nove reais
159	IMUNOGLOBULINA ANTI-RH D 300MCG	CSL BEHRING	CSL BEHRING	NACIONAL	101110121	01/2030	AMPOLA	150	ENTREGUE COM VALIDADE SUPERIOR A 12 MESES	R$ 241,20	duzentos e quarenta e um reais e vinte centavos	R$ 36.180,00	trinta e seis mil, cento e oitenta reais
160	IODOPOVIDONA DEGERMANTE 1000ML	BIOQUIMICA	BIOQUIMICA	NACIONAL	ISENTO	ISENTO	LITRO	1.000	ENTREGUE COM VALIDADE SUPERIOR A 12 MESES	R$ 38,55	trinta e oito reais e cinquenta e cinco centavos	R$ 38.550,00	trinta e oito mil, quinhentos e cinquenta reais
161	IODOPOVIDONA TÓPICO 1000ML	BIOQUIMICA	BIOQUIMICA	NACIONAL	ISENTO	ISENTO	LITRO	1.000	ENTREGUE COM VALIDADE SUPERIOR A 12 MESES	R$ 38,12	trinta e oito reais e doze centavos	R$ 38.120,00	trinta e oito mil, cento e vinte reais
163	LACTULOSE 667MG/ML LIQ 120ML	HIPOLABOR	HIPOLABOR	NACIONAL	113430214	06/2031	FRASCO	500	ENTREGUE COM VALIDADE SUPERIOR A 12 MESES	R$ 10,87	dez reais e oitenta centavos	R$ 5.435,00	cinco mil, quatrocentos e vinte e um reais
164	MALEATO DE DEXCLORFENIRAMINA 2MG/5ML 100ML	HIPOLABOR	HIPOLABOR	NACIONAL	113430111	04/2029	FRASCO	200	ENTREGUE COM VALIDADE SUPERIOR A 12 MESES	R$ 3,98	três reais e noventa e oito centavos	R$ 796,00	setecentos e noventa e seis reais
165	MELOXICAM 15MG/ML INJ	BRAINFARMA	LABORATÓRIO NEO QUÍMICA COMÉRCIO E INDÚSTRIA LTDA	NACIONAL	155840095	12/2028	AMPOLA	3.650	ENTREGUE COM VALIDADE SUPERIOR A 12 MESES	R$ 2,64	dois reais e sessenta e quatro centavos	R$ 9.636,00	nove mil, seiscentos e trinta e seis reais
166	MEROPENEM 1G FR AMPOLA	BIOCHIMICO	INSTITUTO BIOCHIMICO INDÚSTRIA FARMACÊUTICA LTDA	NACIONAL	100630229	11/2028	UNID	500	ENTREGUE COM VALIDADE SUPERIOR A 12 MESES	R$ 16,84	dezesseis reais e oitenta e quatro centavos	R$ 8.420,00	oito mil, quatrocentos e vinte reais
167	MEROPENEM 500MG FR AMPOLA	BIOCHIMICO	INSTITUTO BIOCHIMICO INDÚSTRIA FARMACÊUTICA LTDA	NACIONAL	100630229	11/2028	UNID	500	ENTREGUE COM VALIDADE SUPERIOR A 12 MESES	R$ 16,39	dezesseis reais e trinta e nove centavos	R$ 8.195,00	oito mil, cento e noventa e cinco reais
168	METFORMINA 850MG COMP	PRATI DONADUZZI	PRATI DONADUZZI	NACIONAL	125680151	03/2028	UNID	2.000	ENTREGUE COM VALIDADE SUPERIOR A 12 MESES	R$ 0,22	vinte e dois centavos	R$ 440,00	quatrocentos e quarenta reais
169	METILDOPA 250MG COMP	PRATI DONADUZZI	PRATI DONADUZZI	NACIONAL	125680304	12/2029	UNID	500	ENTREGUE COM VALIDADE SUPERIOR A 12 MESES	R$ 0,89	oitenta e nove centavos	R$ 445,00	quatrocentos e quarenta e cinco reais
170	METOCLOPRAMIDA 10MG/2ML INJ AMPOLA	HALEX ISTAR	HALEX ISTAR	NACIONAL	103110166	01/2028	UNID	3.000	ENTREGUE COM VALIDADE SUPERIOR A 12 MESES	R$ 2,35	dois reais e trinta e cinco centavos	R$ 7.050,00	sete mil e cinquenta reais
171	METOCLOPRAMIDA 4MG/ML GTS 10ML	BELFAR	BELFAR	NACIONAL	105710145	02/2031	FRASCO	150	ENTREGUE COM VALIDADE SUPERIOR A 12 MESES	R$ 2,39	dois reais e trinta e nove centavos	R$ 358,50	trezentos e cinquenta e oito reais e cinquenta centavos
172	METRONIDAZOL 5MG/ML INJ 100ML	HYPOFARMA	HYPOFARMA - INSTITUTO DE HYPODERMIA E FARMÁCIA LTDA	NACIONAL	101870046	03/2027	FRASCO	2.500	ENTREGUE COM VALIDADE SUPERIOR A 12 MESES	R$ 5,90	cinco reais e noventa centavos	R$ 14.750,00	quatorze mil, setecentos e cinquenta reais
173	METRONIDAZOL 100MG/G + NISTATINA 20000UI/G CREME 50G	GEOLAB	GEOLAB	NACIONAL	154230058	04/2026	BISNAGA	520	ENTREGUE COM VALIDADE SUPERIOR A 12 MESES	R$ 9,56	nove reais e cinquenta e seis centavos	R$ 4.780,00	quatro mil, setecentos e oitenta reais
174	METRONIDAZOL 250MG COMP	PRATI DONADUZZI	PRATI DONADUZZI	NACIONAL	125680182	01/2028	UNID	1.800	ENTREGUE COM VALIDADE SUPERIOR A 12 MESES	R$ 0,39	trinta e nove centavos	R$ 702,00	setecentos e dois reais
175	METRONIDAZOL 40MG/ML SUSP FRASCO	TEUTO	TEUTO	NACIONAL	101700114	03/2028	UNID	300	ENTREGUE COM VALIDADE SUPERIOR A 12 MESES	R$ 8,93	oito reais e noventa e três centavos	R$ 2.679,00	dois mil, seiscentos e setenta e nove reais
180	NEOMICINA 5MG/G + BACITRACINA 250UI/G POMADA 10G	PRATI DONADUZZI	PRATI DONADUZZI	NACIONAL	125680128	07/2025	BISNAGA	300	ENTREGUE COM VALIDADE SUPERIOR A 12 MESES	R$ 3,18	três reais e dezoito centavos	R$ 954,00	novecentos e cinquenta e quatro reais
181	NEOSTIGMINA 0,5MG/ML INJ	BLAU	BLAU	NACIONAL	116370134	11/2025	UNID	300	ENTREGUE COM VALIDADE SUPERIOR A 12 MESES	R$ 3,64	três reais e sessenta e quatro centavos	R$ 1.092,00	um mil e noventa e dois reais
182	NIFEDIPINO 10MG COMP	BRAINFARMA	BRAINFARMA	NACIONAL	155840169	12/2029	UNID	300	ENTREGUE COM VALIDADE SUPERIOR A 12 MESES	R$ 0,39	trinta e nove centavos	R$ 117,00	cento e dezessete reais
183	NIFEDIPINO 20MG COMP	BRAINFARMA	BRAINFARMA	NACIONAL	155840169	12/2029	UNID	800	ENTREGUE COM VALIDADE SUPERIOR A 12 MESES	R$ 0,45	quarenta e cinco centavos	R$ 360,00	trezentos e sessenta reais
184	NIMESULIDA 100MG COMP	PRATI DONADUZZI	PRATI DONADUZZI	NACIONAL	125680265	05/2028	UNID	1.000	ENTREGUE COM VALIDADE SUPERIOR A 12 MESES	R$ 0,56	cinquenta e seis centavos	R$ 560,00	quinhentos e sessenta reais
185	NIMESULIDA 50MG/ML GOTAS	MULTILAB	EMS S/A	NACIONAL	118190196	07/2029	FRASCO	700	ENTREGUE COM VALIDADE SUPERIOR A 12 MESES	R$ 2,90	dois reais e noventa centavos	R$ 2.030,00	dois mil e trinta reais
186	NISTATINA 100.000 UI/ML SUSP 50ML	PRATI DONADUZZI	PRATI DONADUZZI	NACIONAL	125680029	05/2028	UNID	200	ENTREGUE COM VALIDADE SUPERIOR A 12 MESES	R$ 6,12	seis reais e doze centavos	R$ 1.224,00	um mil, duzentos e vinte e quatro reais
190	NORIPURUM ENOXAPARINO 20MG/ML 5ML INJ	BLAU	BLAU	NACIONAL	116370138	06/2026	AMPOLA	1.000	ENTREGUE COM VALIDADE SUPERIOR A 12 MESES	R$ 9,80	nove reais e oitenta centavos	R$ 9.800,00	nove mil, oitocentos reais

PEDREIRAS/MA
Proc. 2023/000202-3
FLS. 075
Rub.

JOSE BERNARDO SANTOS SILVA:02539342736
Assinado de forma digital por JOSE BERNARDO SANTOS SILVA:02539342736
Dados: 2023.12.14 16:15:00 -03'00'

HIPER
HOSPITALAR

191	OCITOCINA SOL 1ML INJ	BLAU	BLAU	NACIONAL	116370072	06/2025	UNID	6.000	ENTREGUE COM VALIDADE SUPERIOR A 12 MESES	R$ 4,02	quatro reais e dois centavos	R$ 24.120,00	vinte e quatro mil, cento e vinte reais
192	ÓLEO DE GIRASSOL 100ML	NUTRIEX	NUTRIEX	NACIONAL	80451960191	22/11/2024	UNID	500	ENTREGUE COM VALIDADE SUPERIOR A 12 MESES	R$ 9,09	nove reais e nove centavos	R$ 4.545,00	quatro mil, quinhentos e quarenta e cinco reais
193	ÓLEO MINERAL 100ML	NATULAB	NATULAB	NACIONAL	7898133138904	11/12/2029	UNID	300	ENTREGUE COM VALIDADE SUPERIOR A 12 MESES	R$ 5,09	cinco reais e nove centavos	R$ 1.527,00	um mil, quinhentos e vinte e sete reais
194	OMEPRAZOL 20MG CÁPSULA	GEOLAB	GEOLAB	NACIONAL	15420313	10/2030	CPS	6.000	ENTREGUE COM VALIDADE SUPERIOR A 12 MESES	R$ 0,39	trinta e nove centavos	R$ 2.340,00	dois mil, trezentos e quarenta reais
195	OMEPRAZOL SÓDICO 40MG INJETÁVEL	BLAU	BLAU	NACIONAL	116370165	11/2030	AMPOLA	4.500	ENTREGUE COM VALIDADE SUPERIOR A 12 MESES	R$ 12,44	doze reais e quarenta e quatro centavos	R$ 55.980,00	cinquenta e cinco mil, novecentos e oitenta reais
196	ONDANSETRONA 2MG/ML 2ML INJ	HYPOFARMA	HYPOFARMA	NACIONAL	103870058	05/2027	AMPOLA	5.000	ENTREGUE COM VALIDADE SUPERIOR A 12 MESES	R$ 3,47	três reais e quarenta e sete centavos	R$ 17.350,00	dezessete mil, trezentos e cinquenta reais
197	ONDANSETRONA 4MG COMP	BIOLAB	BIOLAB SANUS FARMACÊUTICA LTDA	NACIONAL	109740240	02/2025	UNID	1.000	ENTREGUE COM VALIDADE SUPERIOR A 12 MESES	R$ 1,39	um real e trinta e nove centavos	R$ 1.390,00	um mil, trezentos e noventa reais
198	ORACILINA SÓDICA 500MG FR/AMP	BLAU	BLAU	NACIONAL	116370141	01/2027	AMPOLA	10.000	ENTREGUE COM VALIDADE SUPERIOR A 12 MESES	R$ 2,82	dois reais e oitenta e dois centavos	R$ 28.200,00	vinte e oito mil, duzentos reais
200	PARACETAMOL 200MG/ML GOTAS	FARMACE	FARMACE	NACIONAL	110850034	06/2026	FRASCO	1.000	ENTREGUE COM VALIDADE SUPERIOR A 12 MESES	R$ 2,47	dois reais e quarenta e sete centavos	R$ 2.470,00	dois mil, quatrocentos e setenta reais
201	PARACETAMOL 500MG COMP	PRATI DONADUZZI	PRATI DONADUZZI	NACIONAL	125680050	07/2027	UNID	3.500	ENTREGUE COM VALIDADE SUPERIOR A 12 MESES	R$ 0,43	quarenta e três centavos	R$ 1.505,00	um mil, setecentos e quinhentos e cinco reais
202	PENICILINA BENZATINA 1.200.000UI	TEUTO	TEUTO, HALEX ISTAR	NACIONAL	103700100	05/2026	AMPOLA	2.000	ENTREGUE COM VALIDADE SUPERIOR A 12 MESES	R$ 7,24	sete reais e vinte e quatro centavos	R$ 14.480,00	quatorze mil, quatrocentos e oitenta reais
203	PENICILINA BENZATINA 600.000UI	TEUTO	TEUTO, HALEX ISTAR	NACIONAL	103700100	05/2026	AMPOLA	2.000	ENTREGUE COM VALIDADE SUPERIOR A 12 MESES	R$ 8,61	oito reais e sessenta e um centavos	R$ 17.220,00	dezessete mil, duzentos e vinte reais
205	PIRACETAM 200MG/ML SAL INJ	SANOFI	SANOFI	NACIONAL	1832604[illegible]	08/2026	AMPOLA	1.000	ENTREGUE COM VALIDADE SUPERIOR A 12 MESES	R$ 6,46	seis reais e quarenta e seis centavos	R$ 6.460,00	seis mil, quatrocentos e sessenta reais
206	PROMETAZINA 25MG COMP	HIPOLABOR	SANVAL COMÉRCIO E INDÚSTRIA	NACIONAL	113430102	10/2027	UNID	3.000	ENTREGUE COM VALIDADE SUPERIOR A 12 MESES	R$ 0,21	vinte e um centavos	R$ 630,00	seiscentos e trinta reais
207	PROMETAZINA 25MG/2ML INJ	HIPOLABOR	SANVAL COMÉRCIO E INDÚSTRIA	NACIONAL	113430102	10/2027	AMPOLA	5.000	ENTREGUE COM VALIDADE SUPERIOR A 12 MESES	R$ 2,40	dois reais e quarenta centavos	R$ 12.000,00	doze mil reais
210	SAIS PARA REIDRATAÇÃO ORAL PÓ	NATULAB	NATULAB	NACIONAL	113410085	11/2026	UNID	1.000	ENTREGUE COM VALIDADE SUPERIOR A 12 MESES	R$ 0,72	setenta e dois centavos	R$ 720,00	setecentos e vinte reais
211	SENOBAZOL 500MG COMP	PHARLAB	LABORATÓRIO GLOBO SA	NACIONAL	141070111	10/2026	UNID	200	ENTREGUE COM VALIDADE SUPERIOR A 12 MESES	R$ 1,10	um real e dez centavos	R$ 220,00	duzentos e vinte reais
213	VIMETICONA 75MG/ML GOTAS	PRATI DONADUZZI	PRATI DONADUZZI	NACIONAL	125680117	04/2026	UNID	3.000	ENTREGUE COM VALIDADE SUPERIOR A 12 MESES	R$ 2,66	dois reais e sessenta e seis centavos	R$ 7.980,00	sete mil, novecentos e oitenta reais
214	SORO GLICOSADO 5% 100ML	EQUIPLEX	EQUIPLEX INDÚSTRIA FARMACÊUTICA LTDA	NACIONAL	117720004	09/2027	FRASCO	4.500	ENTREGUE COM VALIDADE SUPERIOR A 12 MESES	R$ 5,77	cinco reais e setenta e sete centavos	R$ 25.965,00	vinte e cinco mil, novecentos e sessenta e cinco reais
215	SORO GLICOSADO 5% 250ML	EQUIPLEX	EQUIPLEX INDÚSTRIA FARMACÊUTICA LTDA	NACIONAL	117720004	09/2027	FRASCO	7.000	ENTREGUE COM VALIDADE SUPERIOR A 12 MESES	R$ 6,16	seis reais e dezesseis centavos	R$ 43.120,00	quarenta e três mil, cento e vinte reais
216	SORO MANITOL 20% 250ML	CRISTALIA	CRISTALIA	NACIONAL	102980534	04/2027	FRASCO	2.000	ENTREGUE COM VALIDADE SUPERIOR A 12 MESES	R$ 9,39	nove reais e trinta e nove centavos	R$ 18.780,00	dezoito mil, setecentos e oitenta reais
219	SULFADIAZINA DE PRATA 400G POMADA	PRATI DONADUZZI	PRATI DONADUZZI	NACIONAL	125680037	11/2024	POTE	200	ENTREGUE COM VALIDADE SUPERIOR A 12 MESES	R$ 56,11	cinquenta e seis reais e onze centavos	R$ 11.222,00	onze mil, duzentos e vinte e dois reais
220	SULFAMETOXAZOL + TRIMETOPRIMA 400MG + 80MG SUSPENSÃO	TEUTO	TEUTO	NACIONAL	103700410	06/2028	UNID	400	ENTREGUE COM VALIDADE SUPERIOR A 12 MESES	R$ 5,23	cinco reais e vinte e três centavos	R$ 2.092,00	dois mil e noventa e dois reais
221	SULFATO DE MAGNÉSIO 10% AMPOLA 10ML	SAMTEC	SAMTEC	NACIONAL	155920005	10/2024	AMPOLA	600	ENTREGUE COM VALIDADE SUPERIOR A 12 MESES	R$ 2,22	dois reais e vinte e dois centavos	R$ 1.332,00	um mil, trezentos e trinta e dois reais
222	SULFATO DE MAGNÉSIO 50% AMPOLA 10ML	SAMTEC	SAMTEC	NACIONAL	155920005	10/2029	AMPOLA	600	ENTREGUE COM VALIDADE SUPERIOR A 12 MESES	R$ 6,83	seis reais e oitenta e três centavos	R$ 4.098,00	quatro mil e noventa e oito reais
223	SULFATO DE SALBUTAMOL 2,4MG/5ML SUSP 100ML	PRATI DONADUZZI	PRATI DONADUZZI	NACIONAL	125680100169	08/2026	FRASCO	200	ENTREGUE COM VALIDADE SUPERIOR A 12 MESES	R$ 6,12	seis reais e doze centavos	R$ 1.224,00	um mil, duzentos e vinte e quatro reais
224	SULFATO DE SALBUTAMOL 5MG/ML INJ	HIPOLABOR	HIPOLABOR	NACIONAL	113430134	07/2026	AMPOLA	300	ENTREGUE COM VALIDADE SUPERIOR A 12 MESES	R$ 2,18	dois reais e dezoito centavos	R$ 654,00	seiscentos e cinquenta e quatro reais
225	SULFATO DE SALBUTAMOL 2MG/5ML XAROPE	GEOLAB	GEOLAB	NACIONAL	15421006600017	07/2026	UNID	200	ENTREGUE COM VALIDADE SUPERIOR A 12 MESES	R$ 7,36	sete reais e trinta e seis centavos	R$ 1.472,00	um mil, quatrocentos e setenta e dois reais
226	SULFATO DE SALBUTAMOL SPRAY AEROSSOL 100MCG	PHARMASCIENCE	JEWIM PHARMACEUTICAL (JIANGSU) CO., LTD	IMPORTADO	117170009	06/2029	UNID	300	ENTREGUE COM VALIDADE SUPERIOR A 12 MESES	R$ 9,88	nove reais e oitenta e oito centavos	R$ 2.964,00	dois mil, novecentos e sessenta e quatro reais
227	SULFATO SÓDICO DE PREDNISOLONA 3MG SOLUÇÃO ORAL 60ML	PRATI DONADUZZI	PRATI DONADUZZI	NACIONAL	125680129	08/2025	UNID	100	ENTREGUE COM VALIDADE SUPERIOR A 12 MESES	R$ 3,14	três reais e trinta e quatro centavos	R$ 314,00	trezentos e trinta e quatro reais
228	TENOXICAM 20MG PÓ LIOF AMPOLA + DILUENTE	CRISTALIA	CRISTALIA	NACIONAL	102980174	12/2029	UNID	5.000	ENTREGUE COM VALIDADE SUPERIOR A 12 MESES	R$ 11,07	onze reais e sete centavos	R$ 55.350,00	cinquenta e cinco mil, trezentos e cinquenta reais
230	VANCOMICINA 500MG INJ	TEUTO	TEUTO	NACIONAL	103700461	04/2025	AMPOLA	1.000	ENTREGUE COM VALIDADE SUPERIOR A 12 MESES	R$ 4,06	quatro reais e seis centavos	R$ 4.060,00	quatro mil e sessenta reais
											VALOR TOTAL DO GRUPO:	R$ 1.619.888,70	
						25% ITENS EXCLUSIVOS PARA ME E EPP							
232	CEFALOTINA 1G S/ DILUENTE INJ	BLAU	BLAU	NACIONAL	116370110	09/2027	AMPOLA	3.000	ENTREGUE COM VALIDADE SUPERIOR A 12 MESES	R$ 6,56	seis reais e cinquenta e seis centavos	R$ 19.680,00	dezenove mil, seiscentos e oitenta reais
233	CEFTRIAXONA 1G S/ DILUENTE SOLUÇÃO INJETÁVEL	EUROFARMA	EUROFARMA	NACIONAL	100830710	04/2025	AMPOLA	3.000	ENTREGUE COM VALIDADE SUPERIOR A 12 MESES	R$ 12,80	doze reais e oitenta centavos	R$ 38.400,00	trinta e oito mil, quatrocentos reais
234	CIPROFLOXACINO 2MG/ML 100ML INJ	HALEX ISTAR	HALEX ISTAR	NACIONAL	104110074	05/2025	BOLSA	750	ENTREGUE COM VALIDADE SUPERIOR A 12 MESES	R$ 27,02	vinte e sete reais e dois centavos	R$ 20.265,00	vinte mil, duzentos e sessenta e cinco reais
235	COMPLEXO B 2ML INJETÁVEL	HYPOFARMA	HYPOFARMA	NACIONAL	103870029	03/2029	AMPOLA	3.000	ENTREGUE COM VALIDADE SUPERIOR A 12 MESES	R$ 5,20	cinco reais e vinte centavos	R$ 15.600,00	quinze mil, seiscentos reais
236	MISOPROSTOL 200MCG COMPRIMIDO VAGINAL	INFAN	INFAN	NACIONAL	115570044	06/2026	UNID	625	ENTREGUE COM VALIDADE SUPERIOR A 12 MESES	R$ 53,35	cinquenta e três reais e trinta e cinco centavos	R$ 33.343,75	trinta e três mil, trezentos e quarenta e três reais e setenta e cinco centavos
237	MISOPROSTOL 25MCG COMPRIMIDO VAGINAL	INFAN	INFAN	NACIONAL	115570044	06/2026	UNID	625	ENTREGUE COM VALIDADE SUPERIOR A 12 MESES	R$ 27,51	vinte e sete reais e cinquenta e um centavos	R$ 17.193,75	dezessete mil, cento e noventa e três reais e setenta e cinco centavos
238	PANTOPRAZOL 40MG FA INJETÁVEL	TEUTO	TEUTO	NACIONAL	103700274	10/2032	AMPOLA	1.125	ENTREGUE COM VALIDADE SUPERIOR A 12 MESES	R$ 25,11	vinte e cinco reais e onze centavos	R$ 28.248,75	vinte e oito mil, duzentos e quarenta e oito reais e setenta e cinco centavos
239	SORO FISIOLÓGICO 0,9% 100ML	BAXTER	BAXTER	NACIONAL	106830069	10/2027	FRASCO	3.000	ENTREGUE COM VALIDADE SUPERIOR A 12 MESES	R$ 7,10	sete reais e dez centavos	R$ 21.300,00	vinte e um mil, trezentos reais
240	SORO FISIOLÓGICO 0,9% 250ML	BAXTER	BAXTER	NACIONAL	106830049	10/2027	FRASCO	3.000	ENTREGUE COM VALIDADE SUPERIOR A 12 MESES	R$ 7,90	sete reais e noventa centavos	R$ 23.700,00	vinte e três mil, setecentos reais
241	SORO FISIOLÓGICO 0,9% 500ML	BAXTER	BAXTER	NACIONAL	106830069	10/2027	FRASCO	4.500	ENTREGUE COM VALIDADE SUPERIOR A 12 MESES	R$ 8,07	oito reais e sete centavos	R$ 36.315,00	trinta e seis mil, trezentos e quinze reais
242	SORO GLICOFISIOLÓGICO 500ML	BAXTER	BAXTER	NACIONAL	106830086	10/2027	FRASCO	3.000	ENTREGUE COM VALIDADE SUPERIOR A 12 MESES	R$ 7,71	sete reais e setenta e um centavos	R$ 23.130,00	vinte e três mil, cento e trinta reais
243	SORO GLICOSADO 5% 500ML	EQUIPLEX	EQUIPLEX INDÚSTRIA FARMACÊUTICA LTDA	NACIONAL	117720004	09/2027	FRASCO	2.250	ENTREGUE COM VALIDADE SUPERIOR A 12 MESES	R$ 7,67	sete reais e sessenta e sete centavos	R$ 17.257,50	dezessete mil, duzentos e cinquenta e sete reais e cinquenta centavos
244	SORO RINGER COM LACTATO 500ML	BAXTER	BAXTER	NACIONAL	106830067	10/2027	FRASCO	2.000	ENTREGUE COM VALIDADE SUPERIOR A 12 MESES	R$ 7,76	sete reais e setenta e seis centavos	R$ 15.520,00	quinze mil, quinhentos e vinte reais
245	TENOXICAM 40MG PÓ LIOF AMPOLA + DILUENTE	CRISTALIA	CRISTALIA		102980174	12/2029	UNID	1.250	ENTREGUE COM VALIDADE SUPERIOR A 12 MESES	R$ 12,27	doze reais e vinte e sete centavos	R$ 15.337,50	quinze mil, trezentos e trinta e sete reais e cinquenta centavos
											VALOR TOTAL DO GRUPO:	R$ 325.292,25	

PEDIDO
Proc. 2610001-02-3
FLS
Rub

Rua Nova Betel, nº 15, Quadra 121 - Jardim São Cristóvão - Cep: 65.055-370 - São Luís - Maranhão
Fone: (98) 3264.8062 | 99157.1400 | CNPJ: 43.603.314/0001-91 - IE: 12.726.377-2

JOSE BERNARDO SANTOS SILVA:02539342736
Assinado de forma digital por JOSE BERNARDO SANTOS SILVA:02539342736
Dados: 2023.12.14 16:15:11 -03'00'

HIPER
HOSPITALAR

								75% COTA DE AMPLA PARTICIPAÇÃO						
246	CEFALOTINA 1G S/ DILUENTE INJ	BLAU	BLAU	NACIONAL	115370110	09/2027	AMPOLA	9.000	ENTREGUE COM VALIDADE SUPERIOR A 12 MESES	R$	6,56	seis reais e cinquenta e seis centavos	R$ 59.040,00	cinquenta e nove mil e quarenta reais
247	CEFTRIAXONA 1G S/ DILUENTE SOLUÇÃO INJETÁVEL	EUROFARMA	EUROFARMA	NACIONAL	10080710	04/2025	AMPOLA	8.000	ENTREGUE COM VALIDADE SUPERIOR A 12 MESES	R$	12,80	doze reais e oitenta centavos	R$ 115.200,00	cento e quinze mil, duzentos reais
248	CIPROFLOXACINO 2MG/ML 100ML INJ	HALEX ISTAR	HALEX ISTAR	NACIONAL	10111007A	05/2025	BOLSA	2.250	ENTREGUE COM VALIDADE SUPERIOR A 12 MESES	R$	27,02	vinte e sete reais e dois centavos	R$ 60.795,00	sessenta mil, setecentos e noventa e cinco reais
249	COMPLEXO B 2ML INJETÁVEL	HYPOFARMA	HYPOFARMA	NACIONAL	103870029	01/2029	AMPOLA	9.000	ENTREGUE COM VALIDADE SUPERIOR A 12 MESES	R$	5,20	cinco reais e vinte centavos	R$ 46.800,00	quarenta e seis mil, oitocentos reais
250	MISOPROSTOL 200MCG COMPRIMIDO VAGINAL	INFAN	INFAN	NACIONAL	115570044	06/2026	UNID	2.875	ENTREGUE COM VALIDADE SUPERIOR A 12 MESES	R$	35,35	trinta e cinco reais e trinta e cinco centavos	R$ 100.031,25	cem mil e trinta e um reais e vinte e cinco centavos
251	MISOPROSTOL 25MCG COMPRIMIDO VAGINAL	INFAN	INFAN	NACIONAL	115570044	06/2026	UNID	1.875	ENTREGUE COM VALIDADE SUPERIOR A 12 MESES	R$	27,51	vinte e sete reais e cinquenta e um centavos	R$ 51.581,25	cinquenta e um mil, quinhentos e oitenta e um reais e vinte e cinco centavos
252	PANTOPRAZOL 40MG FA INJETÁVEL	TEUTO	TEUTO	NACIONAL	1016700174	10/2022	AMPOLA	3.375	ENTREGUE COM VALIDADE SUPERIOR A 12 MESES	R$	25,11	vinte e cinco reais e onze centavos	R$ 84.746,25	oitenta e quatro mil, setecentos e quarenta e seis reais e vinte e cinco centavos
253	SORO FISIOLÓGICO 0,9% 100ML	BAXTER	BAXTER	NACIONAL	10683006B	10/2027	FRASCO	9.000	ENTREGUE COM VALIDADE SUPERIOR A 12 MESES	R$	7,10	sete reais e dez centavos	R$ 63.900,00	sessenta e três mil, novecentos reais
254	SORO FISIOLÓGICO 0,9% 250ML	BAXTER	BAXTER	NACIONAL	10683006G	10/2027	FRASCO	9.000	ENTREGUE COM VALIDADE SUPERIOR A 12 MESES	R$	7,90	sete reais e noventa centavos	R$ 71.100,00	setenta e um mil e cem reais
255	SORO FISIOLÓGICO 0,9% 500ML	BAXTER	BAXTER	NACIONAL	10683006G	10/2027	FRASCO	13.500	ENTREGUE COM VALIDADE SUPERIOR A 12 MESES	R$	8,07	oito reais e sete centavos	R$ 108.945,00	cento e oito mil, novecentos e quarenta e cinco reais
256	SORO GLICOFISIOLÓGICO 500ML	BAXTER	BAXTER	NACIONAL	10683006G	10/2027	FRASCO	9.000	ENTREGUE COM VALIDADE SUPERIOR A 12 MESES	R$	7,71	sete reais e setenta e um centavos	R$ 69.390,00	sessenta e nove mil, trezentos e noventa reais
257	SORO GLICOSADO 5% 500ML	EQUIPLEX	EQUIPLEX INDÚSTRIA FARMACÊUTICA LTDA	NACIONAL	117720004	09/2027	FRASCO	6.750	ENTREGUE COM VALIDADE SUPERIOR A 12 MESES	R$	7,67	sete reais e sessenta e sete centavos	R$ 51.772,50	cinquenta e um mil, setecentos e setenta e dois reais e cinquenta centavos
258	SORO RINGER COM LACTATO 500ML	BAXTER	BAXTER	NACIONAL	10683006F	10/2027	FRASCO	6.000	ENTREGUE COM VALIDADE SUPERIOR A 12 MESES	R$	7,76	sete reais e setenta e seis centavos	R$ 46.560,00	quarenta e seis mil, quinhentos e sessenta reais
259	TENOXICAM 40MG PÓ LIOF AMPOLA + DILUENTE	CRISTALIA	CRISTALIA		102980174	12/2029	UNID	3.750	ENTREGUE COM VALIDADE SUPERIOR A 12 MESES	R$	12,27	doze reais e vinte e sete centavos	R$ 46.012,50	quarenta e seis mil e doze reais e cinquenta centavos
												VALOR TOTAL DO GRUPO:	R$ 975.879,75	
												VALOR TOTAL DA PROPOSTA:	R$ 1.930.857,70	
												VALOR TOTAL POR EXTENSO:	DOIS MILHÕES, NOVECENTOS E TRINTA MIL, OITOCENTOS E CINQUENTA E SETE REAIS E SETENTA CENTAVOS	

A EMPRESA HIPER HOSPITALAR DECLARA QUE:

1 - ESTÃO INCLUSOS NO PREÇO PROPOSTO, ALÉM DO LUCRO, TODOS OS CUSTOS OPERACIONAIS, ENCARGOS PREVIDENCIÁRIOS, TRABALHISTAS, TRIBUTÁRIOS, COMERCIAIS E QUAISQUER OUTROS QUE INCIDAM DIRETA OU INDIRETAMENTE NO FORNECIMENTOS DOS BENS E SERVIÇOS.
2 - VALIDADE DA PROPOSTA: 60 (SESSENTA) DIAS.
3 - PRAZO DE INICIO DE FORNECIMENTO/EXECUÇÃO DOS SERVIÇOS DE ACORDO COM O ESTABELECIDO NO TERMO DE REFERENCIA (ANEXO I) DO EDITAL DESTE PROCESSO.
4 - QUE O PRAZO DE INICIO DA ENTREGA DOS MATERIAIS SERÁ DE ACORDO COM OS TERMOS ESTABELECIDOS NO ANEXO I, DESTE EDITAL A CONTAR DO RECEBIMENTO, POR PARTE DA CONTRATADA, DA ORDEM DE COMPRA OU DOCUMENTO SIMILAR, NA RUA NOVA BETEL, QUADRA 121, Nº 15, JARDIM SÃO CRISTOVÃO, SÃO LUIS/MA.
TODOS OS EQUIPAMENTOS SERÃO AVALIADOS, SOB PENA DE DEVOLUÇÃO DE NÃO ACEITE, CASO NÃO ATENDA A DISCRIMINAÇÃO DO TERMO DE REFERÊNCIA DO REFERIDO EDITAL OU DE MÁ QUALIDADE.

DECLARAÇÃO:

A EMPRESA HIPER HOSPITALAR DECLARA QUE QUE CUMPRE OS REQUISITOS ESTABELECIDOS NO ARTIGO 3° DA LEI COMPLEMENTAR Nº 123, DE 2006, ESTANDO APTO A USUFRUIR DO TRATAMENTO FAVORECIDO ESTABELECIDO EM SEUS ARTS. 42 A 49.
A EMPRESA HIPER HOSPITALAR DECLARA QUE ESTÁ CIENTE E CONCORDA COM AS CONDIÇÕES CONTIDAS NO EDITAL E SEUS ANEXOS.
A EMPRESA HIPER HOSPITALAR DECLARA QUE CUMPRE PLENAMENTE OS REQUISITOS DE HABILITAÇÃO DEFINIDOS NO EDITAL E QUE A PROPOSTA APRESENTADA ESTÁ EM CONFORMIDADE COM AS EXIGÊNCIAS EDITALICIAS.
A EMPRESA HIPER HOSPITALAR DECLARA QUE INEXISTEM FATOS IMPEDITIVOS PARA SUA HABILITAÇÃO NO CERTAME, CIENTE DA OBRIGATORIEDADE DE DECLARAR OCORRÊNCIAS POSTERIORES.
A EMPRESA HIPER HOSPITALAR DECLARA QUE NÃO EMPREGA MENOR DE 18 ANOS EM TRABALHO NOTURNO, PERIGOSO OU INSALUBRE E NÃO EMPREGA MENOR DE 16 ANOS, SALVO MENOR, A PARTIR DE 14 ANOS, NA CONDIÇÃO DE APRENDIZ, NOS TERMOS DO ARTIGO 7°, XXXIII, DA CONSTITUIÇÃO.
A EMPRESA HIPER HOSPITALAR DECLARA QUE A PROPOSTA FOI ELABORADA DE FORMA INDEPENDENTE, NOS TERMOS DA INSTRUÇÃO NORMATIVA SLTI/MP Nº 2, DE 16 DE SETEMBRO DE 2009.
A EMPRESA HIPER HOSPITALAR DECLARA QUE NÃO POSSUI, EM SUA CADEIA PRODUTIVA, EMPREGADOS EXECUTANDO TRABALHO DEGRADANTE OU FORÇADO, OBSERVANDO O DISPOSTO NOS INCISOS III E IV DO ART. 1º E NO INCISO III DO ART. 5º DA CONSTITUIÇÃO FEDERAL.
A EMPRESA HIPER HOSPITALAR DECLARA QUE NÃO POSSUI COMO SOCIO, GERENTE E DIRETORES, SERVIDORES DA PREFEITURA MUNICIPAL DE PEDREIRAS/MA, E AINDA CÔNJUGE, COMPANHEIRO OU PARENTE ATÉ TERCEIRO GRAU.
A EMPRESA HIPER HOSPITALAR DECLARA QUE OS SERVIÇOS SÃO PRESTADOS POR EMPRESAS QUE COMPROVAM CUMPRIMENTO DE RESERVA DE CARGO PREVISTA EM LEI PARA PESSOAS COM DEFICIÊNCIA OU PARA REABILITADO DA PREVIDÊNCIA SOCIAL E QUE ATENDEM ÀS REGRAS DE ACESSIBILIDADE PREVISTAS NA LEGISLAÇÃO CONFORME DISPOSTO NO ART. 93 DA LEI Nº 8.213, DE 24 DE JULHO DE 1991.

SÃO LUÍS, 15 DE DEZEMBRO DE 2023

JOSE BERNARDO SANTOS SILVA:02539342736
Assinado de forma digital por JOSE BERNARDO SANTOS SILVA:02539342736
Dados: 2023.12.14 16:15:23 -03'00'

José Bernardo Santos Silva
Representante Legal
CPF 025 393 427-36
RG 542272963

PEDREIRAS/MA
Proc. 261000/2023
FLS. 980
Rub.

PEDREIRAS/MA
Proc. 2610001/2023
FLS. 981
Rub. e

Processo Administrativo nº **2610001/2023**
Modalidade: Pregão Eletrônico N° 047/2023-SRP
Critério de Julgamento: Menor Preço por Item

Objeto: Registro de Preços para futura, eventual e parcelada Aquisição de Medicamentos para atender o Hospital e Maternidade, conforme as necessidades da Secretaria Municipal de Saúde de Pedreiras – MA.

PROPOSTA INICIAL DA EMPRESA:

HOSPITALMED LTDA

PEDREIRAS/MA
Proc. 2610001/2023
FLS. 982
Rub.

MUNICÍPIO DE PEDREIRAS/MA

Nº 047/2023

PROCESSO LICITATÓRIO 2610001/2023

LICITANET

Proposta Inicial do Fornecedor

Fornecedor : 29.868.059/0001-88 - HOSPITALMED LTDA

Item 1

Item	Descrição	Qtde.	Unid.	Marca	Modelo	R$ Vlr. Unitário	R$ Vlr. Total
1	ACETILCISTEÍNA 20MG/ML 100ML XPE	250,00	FRASCO	EMS	FRASCO	R$ 13,60	R$ 3.400,00

Total: R$3.400,00

Item 2

Item	Descrição	Qtde.	Unid.	Marca	Modelo	R$ Vlr. Unitário	R$ Vlr. Total
2	ACETILCISTEÍNA 40MG/ML 100ML XPE	250,00	FRASCO	EMS	FRASCO	R$ 19,42	R$ 4.855,00

Total: R$4.855,00

Item 4

Item	Descrição	Qtde.	Unid.	Marca	Modelo	R$ Vlr. Unitário	R$ Vlr. Total
4	ÁCIDO ASCÓRBICO 1G, 5ML INJ	13.000,00	AMPOLA	HYPOFARMA	AMPOLA	R$ 4,26	R$ 55.380,00

Total: R$55.380,00

Item 6

Item	Descrição	Qtde.	Unid.	Marca	Modelo	R$ Vlr. Unitário	R$ Vlr. Total
6	ÁCIDO TRANEXÂMICO 250MG CPR	1.000,00	UNID	EMS	UNID	R$ 4,57	R$ 4.570,00

Total: R$4.570,00

Item 7

Item	Descrição	Qtde.	Unid.	Marca	Modelo	R$ Vlr. Unitário	R$ Vlr. Total
7	ÁCIDO TRANEXAMICO 50MG/ML 5ML INJ	2.400,00	AMPOLA	HIPOLABOR	AMPOLA	R$ 6,26	R$ 15.024,00

Total: R$15.024,00

PEDREIRAS/MA
Proc. 261000/2023
FLS. 983
Rub. e

Item 9

Item	Descrição	Qtde.	Unid.	Marca	Modelo	R$ Vlr. Unitário	R$ Vlr. Total
9	ÁGUA PARA INJEÇÃO 10ML	10.000,00	AMPOLA	SAMTEC	AMPOLA	R$ 0,30	R$ 3.000,00

Total: R$3.000,00

Item 10

Item	Descrição	Qtde.	Unid.	Marca	Modelo	R$ Vlr. Unitário	R$ Vlr. Total
10	ÁGUA PARA INJEÇÃO 500 ML	4.500,00	FRASCO	FRESENIUS+KABI	FRASCO	R$ 10,03	R$ 45.135,00

Total: R$45.135,00

Item 11

Item	Descrição	Qtde.	Unid.	Marca	Modelo	R$ Vlr. Unitário	R$ Vlr. Total
11	ÁGUA PARA INJEÇÃO 250 ML	2.500,00	FRASCO	FARMACE	FRASCO	R$ 9,56	R$ 23.900,00

Total: R$23.900,00

Item 13

Item	Descrição	Qtde.	Unid.	Marca	Modelo	R$ Vlr. Unitário	R$ Vlr. Total
13	AMBROXOL 15MG/5ML 100ML	365,00	UNID	FARMACE	UNID	R$ 6,04	R$ 2.204,60

Total: R$2.204,60

Item 14

Item	Descrição	Qtde.	Unid.	Marca	Modelo	R$ Vlr. Unitário	R$ Vlr. Total
14	AMBROXOL 30MG/5ML 100ML	365,00	UNID	FARMACE	UNID	R$ 10,51	R$ 3.836,15

Total: R$3.836,15

Item 16

Item	Descrição	Qtde.	Unid.	Marca	Modelo	R$ Vlr. Unitário	R$ Vlr. Total
16	AMICACINA 500MG/2ML AMP INJ	400,00	AMPOLA	TEUTO	AMPOLA	R$ 10,68	R$ 4.272,00

Total: R$4.272,00

PEDREIRAS/MA
Proc. 26/0001/2023
FLS. 984
Rub. e

Item 17

Item	Descrição	Qtde.	Unid.	Marca	Modelo	R$ Vlr. Unitário	R$ Vlr. Total
17	AMINOFILINA 24MG/ML AMP INJ 10ML	700,00	AMPOLA	FARMACE	AMPOLA	R$ 9,53	R$ 6.671,00

Total: R$6.671,00

Item 18

Item	Descrição	Qtde.	Unid.	Marca	Modelo	R$ Vlr. Unitário	R$ Vlr. Total
18	AMOXICILINA 250MG/5ML SUSPENSÃO FRASCO 60 ML	365,00	UNID	PRATI	UNID	R$ 11,26	R$ 4.109,90

Total: R$4.109,90

Item 19

Item	Descrição	Qtde.	Unid.	Marca	Modelo	R$ Vlr. Unitário	R$ Vlr. Total
19	AMOXICILINA 500MG, CAPSULA	2.500,00	UNID	PRATI	UNID	R$ 0,23	R$ 575,00

Total: R$575,00

Item 22

Item	Descrição	Qtde.	Unid.	Marca	Modelo	R$ Vlr. Unitário	R$ Vlr. Total
22	AMPICILINA+ SULBACTAM 3G INJ	800,00	AMPOLA	AUROBINDO	AMPOLA	R$ 12,52	R$ 10.016,00

Total: R$10.016,00

Item 26

Item	Descrição	Qtde.	Unid.	Marca	Modelo	R$ Vlr. Unitário	R$ Vlr. Total
26	ATROPINA 0,25MG/ML 1ML IM/IV/SC INJ	1.000,00	AMPOLA	FARMACE	AMPOLA	R$ 5,80	R$ 5.800,00

Total: R$5.800,00

Item 27

Item	Descrição	Qtde.	Unid.	Marca	Modelo	R$ Vlr. Unitário	R$ Vlr. Total
27	AZITROMICINA 500MG COMP	1.500,00	UNID	PHARLAB	UNID	R$ 2,76	R$ 4.140,00

Total: R$4.140,00

PEDREIRAS/MA
Proc. 2010001/2023
FLS. 985
Rub.

Item 28

Item	Descrição	Qtde.	Unid.	Marca	Modelo	R$ Vlr. Unitário	R$ Vlr. Total
28	AZITROMICINA 200MG/5ML 600MG	500,00	FRASCO	PRATI	FRASCO	R$ 13,55	R$ 6.775,00

Total: R$6.775,00

Item 31

Item	Descrição	Qtde.	Unid.	Marca	Modelo	R$ Vlr. Unitário	R$ Vlr. Total
31	BICARBONATO DE SÓDIO 84MG/ML (8,4%) 250ML	700,00	FRASCO	HYPOFARMA	FRASCO	R$ 27,90	R$ 19.530,00

Total: R$19.530,00

Item 33

Item	Descrição	Qtde.	Unid.	Marca	Modelo	R$ Vlr. Unitário	R$ Vlr. Total
33	BROMETO DE IPRATRÓPIO 0,25MG/ML 20ML SOL INALATÓRIO	500,00	FRASCO	HIPOLABOR	FRASCO	R$ 2,57	R$ 1.285,00

Total: R$1.285,00

Item 36

Item	Descrição	Qtde.	Unid.	Marca	Modelo	R$ Vlr. Unitário	R$ Vlr. Total
36	BROMOPRIDA 5MG/ML AMP 2ML INJ	6.000,00	AMPOLA	WASSER+FARMA	AMPOLA	R$ 5,98	R$ 35.880,00

Total: R$35.880,00

Item 37

Item	Descrição	Qtde.	Unid.	Marca	Modelo	R$ Vlr. Unitário	R$ Vlr. Total
37	BROMOPRIDA SOL ORAL GOTAS 4MG/ML 20ML	300,00	FRASCO	PRATI	FRASCO	R$ 5,73	R$ 1.719,00

Total: R$1.719,00

Item 38

Item	Descrição	Qtde.	Unid.	Marca	Modelo	R$ Vlr. Unitário	R$ Vlr. Total
38	BUTILBROMETO DE ESCOPOLAMINA 20MG/ML 1ML INJ	5.000,00	AMPOLA	HYPOFARMA	AMPOLA	R$ 2,62	R$ 13.100,00

Total: R$13.100,00

PEDREIRAS/MA
Proc. 261000/2023
FLS. 986
Rub.

Item 39

Item	Descrição	Qtde.	Unid.	Marca	Modelo	R$ Vlr. Unitário	R$ Vlr. Total
39	BUTILBROMETO DE ESCOPOLAMINA + DIPIRONA SÓDICA 4MG/ML +500MG/ML INJ	8.000,00	AMPOLA	HYPOFARMA	AMPOLA	R$ 4,36	R$ 34.880,00

Total: R$34.880,00

Item 48

Item	Descrição	Qtde.	Unid.	Marca	Modelo	R$ Vlr. Unitário	R$ Vlr. Total
48	CEFALEXINA 250 MG/5ML SUSP.60ML	600,00	FRASCO	ABL	FRASCO	R$ 19,81	R$ 11.886,00

Total: R$11.886,00

Item 49

Item	Descrição	Qtde.	Unid.	Marca	Modelo	R$ Vlr. Unitário	R$ Vlr. Total
49	CEFALEXINA 500MG CPR	3.000,00	UNID	ABL	UNID	R$ 1,47	R$ 4.410,00

Total: R$4.410,00

Item 50

Item	Descrição	Qtde.	Unid.	Marca	Modelo	R$ Vlr. Unitário	R$ Vlr. Total
50	CEFEPIMA 1G IV INJ	500,00	AMPOLA	BIOCHIMICO	AMPOLA	R$ 15,83	R$ 7.915,00

Total: R$7.915,00

Item 52

Item	Descrição	Qtde.	Unid.	Marca	Modelo	R$ Vlr. Unitário	R$ Vlr. Total
52	CETOPROFENO 100MG INJ IV AMP 2 ML	5.000,00	AMPOLA	CRISTALIA	AMPOLA	R$ 9,87	R$ 49.350,00

Total: R$49.350,00

Item 53

Item	Descrição	Qtde.	Unid.	Marca	Modelo	R$ Vlr. Unitário	R$ Vlr. Total
53	CETOPROFENO 50MG/ML 2ML IM INJ	5.000,00	AMPOLA	HIPOLABOR	AMPOLA	R$ 4,20	R$ 21.000,00

Total: R$21.000,00

PEDREIRAS/MA
Proc. 261000/2023
FLS. 987
Rub. e

Item 54

Item	Descrição	Qtde.	Unid.	Marca	Modelo	R$ Vlr. Unitário	R$ Vlr. Total
54	CIMETIDINA 150MG/ML 2ML INJ	3.000,00	AMPOLA	HYPOFARMA	AMPOLA	R$ 4,46	R$ 13.380,00

Total: R$13.380,00

Item 57

Item	Descrição	Qtde.	Unid.	Marca	Modelo	R$ Vlr. Unitário	R$ Vlr. Total
57	CIPROFLOXACINO 500MG COMP	2.000,00	UNID	PRATI	UNID	R$ 0,30	R$ 600,00

Total: R$600,00

Item 59

Item	Descrição	Qtde.	Unid.	Marca	Modelo	R$ Vlr. Unitário	R$ Vlr. Total
59	CITRATO DE FENTANILA 78,5MCG/ML 2ML	1.000,00	AMPOLA	HIPOLABOR	AMPOLA	R$ 5,82	R$ 5.820,00

Total: R$5.820,00

Item 61

Item	Descrição	Qtde.	Unid.	Marca	Modelo	R$ Vlr. Unitário	R$ Vlr. Total
61	CLINDAMICINA 150MG/ML 4ML INJ	3.600,00	AMPOLA	HYPOFARMA	AMPOLA	R$ 9,94	R$ 35.784,00

Total: R$35.784,00

Item 62

Item	Descrição	Qtde.	Unid.	Marca	Modelo	R$ Vlr. Unitário	R$ Vlr. Total
62	CLOPIDOGREL 75MG COMP	2.400,00	UNID	LEGRAND	UNID	R$ 1,04	R$ 2.496,00

Total: R$2.496,00

Item 63

Item	Descrição	Qtde.	Unid.	Marca	Modelo	R$ Vlr. Unitário	R$ Vlr. Total
63	CLORANFENICOL + COLAGENASE 10MG + 0,6G POMADA	150,00	UNID	CRISTALIA	UNID	R$ 27,88	R$ 4.182,00

Total: R$4.182,00

PEDREIRAS/MA
Proc. 20.1000/2023
FLS. 988
Rub.

Item 68

Item	Descrição	Qtde.	Unid.	Marca	Modelo	R$ Vlr. Unitário	R$ Vlr. Total
68	CLORETO DE SÓDIO 20% INJ 10ML	5.000,00	AMPOLA	SAMTEC	AMPOLA	R$ 2,45	R$ 12.250,00

Total: R$12.250,00

Item 69

Item	Descrição	Qtde.	Unid.	Marca	Modelo	R$ Vlr. Unitário	R$ Vlr. Total
69	CLORETO DE SUXAMETÔNIO 100MG INJ	500,00	AMPOLA	BLAU	AMPOLA	R$ 31,92	R$ 15.960,00

Total: R$15.960,00

Item 71

Item	Descrição	Qtde.	Unid.	Marca	Modelo	R$ Vlr. Unitário	R$ Vlr. Total
71	CLORIDRATO DE BUPIVACAÍNA + GLICOSE 5MG/ML 4ML PESADA INJ	2.500,00	AMPOLA	HYPOFARMA	AMPOLA	R$ 7,90	R$ 19.750,00

Total: R$19.750,00

Item 73

Item	Descrição	Qtde.	Unid.	Marca	Modelo	R$ Vlr. Unitário	R$ Vlr. Total
73	CLORIDRATO DE CLORPROMAZINA 25MG/5ML INJ	600,00	AMPOLA	CRISTALIA	AMPOLA	R$ 3,57	R$ 2.142,00

Total: R$2.142,00

Item 74

Item	Descrição	Qtde.	Unid.	Marca	Modelo	R$ Vlr. Unitário	R$ Vlr. Total
74	CLORIDRATO DE DEXMEDETOMIDINA SOL INJETÁVEL 100MCG/ML 2ML	300,00	AMPOLA	CRISTALIA	AMPOLA	R$ 20,57	R$ 6.171,00

Total: R$6.171,00

Item 76

Item	Descrição	Qtde.	Unid.	Marca	Modelo	R$ Vlr. Unitário	R$ Vlr. Total
76	CLORIDRATO DE DOBUTAMINA 12,5MG/ML INJ	500,00	AMPOLA	HYPOFARMA	AMPOLA	R$ 9,11	R$ 4.555,00

Total: R$4.555,00

PEDREIRAS/MA
Proc. 261000/2023
FLS. 989
Rub.

Item 77

Item	Descrição	Qtde.	Unid.	Marca	Modelo	R$ Vlr. Unitário	R$ Vlr. Total
77	CLORIDRATO DE ETILEFRINA 10MG/ML 1ML INJ	1.000,00	AMPOLA	UNIÃO+QUIMICA	AMPOLA	R$ 5,35	R$ 5.350,00

Total: R$5.350,00

Item 78

Item	Descrição	Qtde.	Unid.	Marca	Modelo	R$ Vlr. Unitário	R$ Vlr. Total
78	CLORIDRATO DE DOPAMINA 5MG/ML INJ 10ML	500,00	AMPOLA	HIPOLABOR	AMPOLA	R$ 16,28	R$ 8.140,00

Total: R$8.140,00

Item 79

Item	Descrição	Qtde.	Unid.	Marca	Modelo	R$ Vlr. Unitário	R$ Vlr. Total
79	CLORIDRATO DE HIDRALAZINA 20MG/ML INJ	1.500,00	AMPOLA	CRISTALIA	AMPOLA	R$ 10,16	R$ 15.240,00

Total: R$15.240,00

Item 81

Item	Descrição	Qtde.	Unid.	Marca	Modelo	R$ Vlr. Unitário	R$ Vlr. Total
81	CLORIDRATO DE LIDOCAÍNA 2% C/EPINEFRINA 20ML INJ	600,00	UNID	HYPOFARMA	UNID	R$ 16,99	R$ 10.194,00

Total: R$10.194,00

Item 82

Item	Descrição	Qtde.	Unid.	Marca	Modelo	R$ Vlr. Unitário	R$ Vlr. Total
82	CLORIDRATO DE LIDOCAÍNA 2% S/VASOCONSTRITOR INJ 20ML	2.000,00	UNID	HYPOFARMA	UNID	R$ 17,34	R$ 34.680,00

Total: R$34.680,00

Item 84

Item	Descrição	Qtde.	Unid.	Marca	Modelo	R$ Vlr. Unitário	R$ Vlr. Total
84	CLORIDRATO DE PETIDINA 50MG/ML 2ML INJ	1.000,00	AMPOLA	CRISTALIA	AMPOLA	R$ 4,74	R$ 4.740,00

Total: R$4.740,00

PEDREIRAS/MA
Proc. 261000/2023
FLS. 990
Rub. e

Item 86

Item	Descrição	Qtde.	Unid.	Marca	Modelo	R$ Vlr. Unitário	R$ Vlr. Total
86	CLORIDRATO DE TRAMADOL 50MG/ML 1ML INJ	4.000,00	AMPOLA	HIPOLABOR	AMPOLA	R$ 3,08	R$ 12.320,00

Total: R$12.320,00

Item 87

Item	Descrição	Qtde.	Unid.	Marca	Modelo	R$ Vlr. Unitário	R$ Vlr. Total
87	CLORIDRATO DE TRAMADOL 100MG/ML 2ML INJ	4.000,00	AMPOLA	HIPOLABOR	AMPOLA	R$ 4,80	R$ 19.200,00

Total: R$19.200,00

Item 88

Item	Descrição	Qtde.	Unid.	Marca	Modelo	R$ Vlr. Unitário	R$ Vlr. Total
88	CLORIDRATO LIDOCAÍNA 2% GEL BG 30G	800,00	UNID	PHARLAB	UNID	R$ 5,33	R$ 4.264,00

Total: R$4.264,00

Item 90

Item	Descrição	Qtde.	Unid.	Marca	Modelo	R$ Vlr. Unitário	R$ Vlr. Total
90	DESLANOSIDIO 0,2 MG/ML INJ.	400,00	AMPOLA	UNIAO+QUIMICA	AMPOLA	R$ 3,16	R$ 1.264,00

Total: R$1.264,00

Item 91

Item	Descrição	Qtde.	Unid.	Marca	Modelo	R$ Vlr. Unitário	R$ Vlr. Total
91	DESLORATIDINA 0,5 MG/ML XRP 60ML	200,00	UNID	EMS	UNID	R$ 27,80	R$ 5.560,00

Total: R$5.560,00

Item 92

Item	Descrição	Qtde.	Unid.	Marca	Modelo	R$ Vlr. Unitário	R$ Vlr. Total
92	DETERGENTE ENZIMÁTICO 5 ENZIMAS 5LT	36,00	UNID	VIC+PHARMA	UNID	R$ 150,21	R$ 5.407,56

Total: R$5.407,56

PEDREIRAS/MA
Proc. 26.1000/2023
FLS. 991
Rub. e

Item 93

Item	Descrição	Qtde.	Unid.	Marca	Modelo	R$ Vlr. Unitário	R$ Vlr. Total
93	DEXAMETASONA 0,5MG/5ML XAROPE	200,00	UNID	FARMACE	UNID	R$ 7,87	R$ 1.574,00

Total: R$1.574,00

Item 95

Item	Descrição	Qtde.	Unid.	Marca	Modelo	R$ Vlr. Unitário	R$ Vlr. Total
95	DEXAMETASONA 2MG/ML INJ	9.000,00	AMPOLA	FARMACE	AMPOLA	R$ 5,13	R$ 46.170,00

Total: R$46.170,00

Item 96

Item	Descrição	Qtde.	Unid.	Marca	Modelo	R$ Vlr. Unitário	R$ Vlr. Total
96	DEXAMETASONA 4MG/ML 2,5ML INJ	11.000,00	AMPOLA	HYPOFARMA	AMPOLA	R$ 3,44	R$ 37.840,00

Total: R$37.840,00

Item 98

Item	Descrição	Qtde.	Unid.	Marca	Modelo	R$ Vlr. Unitário	R$ Vlr. Total
98	DIAZEPAM 10MG/2ML INJ	1.400,00	AMPOLA	SANTISA	AMPOLA	R$ 2,00	R$ 2.800,00

Total: R$2.800,00

Item 100

Item	Descrição	Qtde.	Unid.	Marca	Modelo	R$ Vlr. Unitário	R$ Vlr. Total
100	DICLOFENACO 25MG/ML 3ML INJ	12.000,00	AMPOLA	FARMACE	AMPOLA	R$ 2,44	R$ 29.280,00

Total: R$29.280,00

Item 102

Item	Descrição	Qtde.	Unid.	Marca	Modelo	R$ Vlr. Unitário	R$ Vlr. Total
102	DIGLICONATO DE CLOREXIDINA ALCÓOLICA 2% 1LT	220,00	LITRO	VIC+PHARMA	LITRO	R$ 28,62	R$ 6.296,40

Total: R$6.296,40

PEDREIRAS/MA
Proc. 261001/2023
FLS. 992
Rub. e

Item 103

Item	Descrição	Qtde.	Unid.	Marca	Modelo	R$ Vlr. Unitário	R$ Vlr. Total
103	DIGLICONATO DE CLOREXIDINA ALCOÓLICA 0,5% 1LT	220,00	LITRO	VIC+PHARMA	LITRO	R$ 16,78	R$ 3.691,60

Total: R$3.691,60

Item 105

Item	Descrição	Qtde.	Unid.	Marca	Modelo	R$ Vlr. Unitário	R$ Vlr. Total
105	DIGLICONATO DE CLOREXIDINA DEGERMANTE 2% 1LT	220,00	LITRO	VIC+PHARMA	LITRO	R$ 31,85	R$ 7.007,00

Total: R$7.007,00

Item 106

Item	Descrição	Qtde.	Unid.	Marca	Modelo	R$ Vlr. Unitário	R$ Vlr. Total
106	DIGLICONATO DE CLOREXIDINA 4% COM TENSOATIVOS 1LT	220,00	LITRO	VIC+PHARMA	LITRO	R$ 35,95	R$ 7.909,00

Total: R$7.909,00

Item 111

Item	Descrição	Qtde.	Unid.	Marca	Modelo	R$ Vlr. Unitário	R$ Vlr. Total
111	DIPIRONA 500MG GOTAS	750,00	UNID	FARMACE	UNID	R$ 2,61	R$ 1.957,50

Total: R$1.957,50

Item 112

Item	Descrição	Qtde.	Unid.	Marca	Modelo	R$ Vlr. Unitário	R$ Vlr. Total
112	DIPIRONA 500MG/ML 2ML INJ	15.000,00	AMPOLA	FARMACE	AMPOLA	R$ 4,22	R$ 63.300,00

Total: R$63.300,00

Item 113

Item	Descrição	Qtde.	Unid.	Marca	Modelo	R$ Vlr. Unitário	R$ Vlr. Total
113	DIPIRONA MONOIDRATADA 1G/2ML INJ	15.000,00	AMPOLA	FARMACE	AMPOLA	R$ 2,12	R$ 31.800,00

Total: R$31.800,00

PEDREIRAS
Proc. 26/0001/2023
FLS. 993
Rub.

Item 117

Item	Descrição	Qtde.	Unid.	Marca	Modelo	R$ Vlr. Unitário	R$ Vlr. Total
117	ENOXAPARINA 20MG AMP INJ	500,00	UNID	CRISTALIA	UNID	R$ 30,53	R$ 15.265,00

Total: R$15.265,00

Item 118

Item	Descrição	Qtde.	Unid.	Marca	Modelo	R$ Vlr. Unitário	R$ Vlr. Total
118	ENOXAPARINA 40MG AMP INJ	1.000,00	UNID	CRISTALIA	UNID	R$ 37,07	R$ 37.070,00

Total: R$37.070,00

Item 119

Item	Descrição	Qtde.	Unid.	Marca	Modelo	R$ Vlr. Unitário	R$ Vlr. Total
119	ENOXAPARINA 60MG AMP INJ	500,00	UNIDA	CRISTALIA	UNIDA	R$ 58,66	R$ 29.330,00

Total: R$29.330,00

Item 120

Item	Descrição	Qtde.	Unid.	Marca	Modelo	R$ Vlr. Unitário	R$ Vlr. Total
120	ENOXAPARINA 80MG AMP INJ	500,00	UNID	CRISTALIA	UNID	R$ 51,49	R$ 25.745,00

Total: R$25.745,00

Item 121

Item	Descrição	Qtde.	Unid.	Marca	Modelo	R$ Vlr. Unitário	R$ Vlr. Total
121	EPINEFRINA 1MG/ML 1ML INJ (ADRENALINA)	4.000,00	AMPOLA	HYPOFARMA	AMPOLA	R$ 4,56	R$ 18.240,00

Total: R$18.240,00

Item 122

Item	Descrição	Qtde.	Unid.	Marca	Modelo	R$ Vlr. Unitário	R$ Vlr. Total
122	ERGOMETRIN 0,2MG/ML INJ AMP 1ML	1.500,00	AMPOLA	UNIAO+QUIMICA	AMPOLA	R$ 5,34	R$ 8.010,00

Total: R$8.010,00

PEDREIRA
Proc. 26.000/2023
FLS. 994
Rub.

Item 124

Item	Descrição	Qtde.	Unid.	Marca	Modelo	R$ Vlr. Unitário	R$ Vlr. Total
124	ETOMIDATO 2MG/ML 10ML INJ	300,00	AMPOLA	CRISTALIA	AMPOLA	R$ 15,29	R$ 4.587,00

Total: R$4.587,00

Item 125

Item	Descrição	Qtde.	Unid.	Marca	Modelo	R$ Vlr. Unitário	R$ Vlr. Total
125	FENITOÍNA SÓDICA 50MG/ML 5ML INJ	2.000,00	AMPOLA	HIPOLABOR	AMPOLA	R$ 4,20	R$ 8.400,00

Total: R$8.400,00

Item 127

Item	Descrição	Qtde.	Unid.	Marca	Modelo	R$ Vlr. Unitário	R$ Vlr. Total
127	FENOBARBITAL SÓDICO 100MG/ML 2ML INJ	2.000,00	AMPOLA	CRISTALIA	AMPOLA	R$ 5,42	R$ 10.840,00

Total: R$10.840,00

Item 129

Item	Descrição	Qtde.	Unid.	Marca	Modelo	R$ Vlr. Unitário	R$ Vlr. Total
129	FENTANIL 50MCG/ML 5ML INJETÁVEL	500,00	AMPOLA	HIPOLABOR	AMPOLA	R$ 6,49	R$ 3.245,00

Total: R$3.245,00

Item 130

Item	Descrição	Qtde.	Unid.	Marca	Modelo	R$ Vlr. Unitário	R$ Vlr. Total
130	FITOMENADIONA 10MG/ML 1ML INJ (VITAMINA K)	1.300,00	AMPOLA	HIPOLABOR	AMPOLA	R$ 4,11	R$ 5.343,00

Total: R$5.343,00

Item 135

Item	Descrição	Qtde.	Unid.	Marca	Modelo	R$ Vlr. Unitário	R$ Vlr. Total
135	FLUMAZENIL 0,1MG/5ML INJ	500,00	AMPOLA	HIPOLABOR	AMPOLA	R$ 11,37	R$ 5.685,00

Total: R$5.685,00

PEDREIRAS/MA
Proc. 261000/2023
FLS. 995
Rub.

Item 136

Item	Descrição	Qtde.	Unid.	Marca	Modelo	R$ Vlr. Unitário	R$ Vlr. Total
136	FORMOL 10% 1000ML	100,00	LTS	QUIMESP	LTS	R$ 16,60	R$ 1.660,00

Total: R$1.660,00

Item 141

Item	Descrição	Qtde.	Unid.	Marca	Modelo	R$ Vlr. Unitário	R$ Vlr. Total
141	FUROSEMIDA 10MG/2ML INJ	7.000,00	AMPOLA	HYPOFARMA	AMPOLA	R$ 2,84	R$ 19.880,00

Total: R$19.880,00

Item 143

Item	Descrição	Qtde.	Unid.	Marca	Modelo	R$ Vlr. Unitário	R$ Vlr. Total
143	GENTAMICINA 40MG/ML 2ML INJ	3.000,00	AMPOLA	SANTISA	AMPOLA	R$ 2,70	R$ 8.100,00

Total: R$8.100,00

Item 146

Item	Descrição	Qtde.	Unid.	Marca	Modelo	R$ Vlr. Unitário	R$ Vlr. Total
146	GLICERINA 12% 500ML-CLISTER	800,00	FRASCO	EQUIPLEX	FRASCO	R$ 13,09	R$ 10.472,00

Total: R$10.472,00

Item 147

Item	Descrição	Qtde.	Unid.	Marca	Modelo	R$ Vlr. Unitário	R$ Vlr. Total
147	GLICONATO DE CÁLCIO 10% 10ML AMP.	200,00	AMPOLA	ISOFARMA	AMPOLA	R$ 5,47	R$ 1.094,00

Total: R$1.094,00

Item 148

Item	Descrição	Qtde.	Unid.	Marca	Modelo	R$ Vlr. Unitário	R$ Vlr. Total
148	GLICOSE 25% 10ML AMP.	10.000,00	AMPOLA	TEUTO	AMPOLA	R$ 1,29	R$ 12.900,00

Total: R$12.900,00

PEDRE...
Proc. 26.1000.1/2023
FLS. 496
Rub.

Item 149

Item	Descrição	Qtde.	Unid.	Marca	Modelo	R$ Vlr. Unitário	R$ Vlr. Total
149	GLICOSE 50% 10ML AMP.	10.000,00	AMPOLA	FARMACE	AMPOLA	R$ 1,91	R$ 19.100,00

Total: R$19.100,00

Item 150

Item	Descrição	Qtde.	Unid.	Marca	Modelo	R$ Vlr. Unitário	R$ Vlr. Total
150	HALOPERIDOL 5MG/ML 1ML INJ	3.500,00	AMPOLA	FRESENIUS+KABI	AMPOLA	R$ 5,14	R$ 17.990,00

Total: R$17.990,00

Item 151

Item	Descrição	Qtde.	Unid.	Marca	Modelo	R$ Vlr. Unitário	R$ Vlr. Total
151	HALOPERIDOL DECANOATO 50MG/ML 1ML INJ	500,00	AMPOLA	CRISTALIA	AMPOLA	R$ 15,18	R$ 7.590,00

Total: R$7.590,00

Item 152

Item	Descrição	Qtde.	Unid.	Marca	Modelo	R$ Vlr. Unitário	R$ Vlr. Total
152	HEMITARTARATO DE NOREPINEFRINA 2MG/ML 4ML	3.600,00	AMPOLA	HYPOFARMA	AMPOLA	R$ 3,51	R$ 12.636,00

Total: R$12.636,00

Item 153

Item	Descrição	Qtde.	Unid.	Marca	Modelo	R$ Vlr. Unitário	R$ Vlr. Total
153	HEPARINA SÓDICA 5000UI/ML INJ	1.500,00	UNID	CRISTALIA	UNID	R$ 21,06	R$ 31.590,00

Total: R$31.590,00

Item 155

Item	Descrição	Qtde.	Unid.	Marca	Modelo	R$ Vlr. Unitário	R$ Vlr. Total
155	HIDROCORTISONA 100MG INJ	6.000,00	UND	TEUTO	UND	R$ 6,53	R$ 39.180,00

Total: R$39.180,00

PEDREIRA
Proc. 261000/2023
FLS. 947
Rub.

Item 156

Item	Descrição	Qtde.	Unid.	Marca	Modelo	R$ Vlr. Unitário	R$ Vlr. Total
156	HIDROCORTISONA 500MG INJ	6.000,00	UND	TEUTO	UND	R$ 9,44	R$ 56.640,00

Total: R$56.640,00

Item 157

Item	Descrição	Qtde.	Unid.	Marca	Modelo	R$ Vlr. Unitário	R$ Vlr. Total
157	HIDROXIDO DE ALUMÍNIO 60MG/ML SUSP 100ML	800,00	FRASCO	IMEC	FRASCO	R$ 5,61	R$ 4.488,00

Total: R$4.488,00

Item 159

Item	Descrição	Qtde.	Unid.	Marca	Modelo	R$ Vlr. Unitário	R$ Vlr. Total
159	IMUNOGLOBULINA ANTI-RHD 300MMCG	150,00	AMPOLA	CSL+BEHRING	AMPOLA	R$ 344,52	R$ 51.678,00

Total: R$51.678,00

Item 160

Item	Descrição	Qtde.	Unid.	Marca	Modelo	R$ Vlr. Unitário	R$ Vlr. Total
160	IODOPOVIDONA DEGERMANTE 1.000ML	1.000,00	LITRO	VIC+PHARMA	LITRO	R$ 55,06	R$ 55.060,00

Total: R$55.060,00

Item 161

Item	Descrição	Qtde.	Unid.	Marca	Modelo	R$ Vlr. Unitário	R$ Vlr. Total
161	IODOPOVIDONA TÓPICO 1.000ML	1.000,00	LITRO	VIC+PHARMA	LITRO	R$ 54,44	R$ 54.440,00

Total: R$54.440,00

Item 163

Item	Descrição	Qtde.	Unid.	Marca	Modelo	R$ Vlr. Unitário	R$ Vlr. Total
163	LACTULOSE 667MG/ML LIQ 120 ml	300,00	FRASCO	NUTRIEX	FRASCO	R$ 25,81	R$ 7.743,00

Total: R$7.743,00

PEDREIRAS/MA
Proc 261001/2023
FLS. 998
Rub

Item 164

Item	Descrição	Qtde.	Unid.	Marca	Modelo	R$ Vlr. Unitário	R$ Vlr. Total
164	MALEATO DE DEXCLORFENIRAMINA 2MG/5ML 100ML	200,00	FRASCO	NATULAB	FRASCO	R$ 5,68	R$ 1.136,00

Total: R$1.136,00

Item 166

Item	Descrição	Qtde.	Unid.	Marca	Modelo	R$ Vlr. Unitário	R$ Vlr. Total
166	MEROPENEM 1G FR AMPOLA	500,00	UNID	AUROBINDO	UNID	R$ 24,05	R$ 12.025,00

Total: R$12.025,00

Item 167

Item	Descrição	Qtde.	Unid.	Marca	Modelo	R$ Vlr. Unitário	R$ Vlr. Total
167	MEROPENEM 500MG FR AMPOLA	500,00	UNID	ABL	UNID	R$ 23,41	R$ 11.705,00

Total: R$11.705,00

Item 170

Item	Descrição	Qtde.	Unid.	Marca	Modelo	R$ Vlr. Unitário	R$ Vlr. Total
170	METOCLOPRAMIDA 10MG/2ML INJ AMPOLA	3.000,00	UNID	FARMACE	UNID	R$ 3,35	R$ 10.050,00

Total: R$10.050,00

Item 172

Item	Descrição	Qtde.	Unid.	Marca	Modelo	R$ Vlr. Unitário	R$ Vlr. Total
172	METRONDAZOL 5MG/ML INJ 100ML	2.500,00	FRASCO	ISOFARMA	FRASCO	R$ 8,42	R$ 21.050,00

Total: R$21.050,00

Item 173

Item	Descrição	Qtde.	Unid.	Marca	Modelo	R$ Vlr. Unitário	R$ Vlr. Total
173	METRONIDAZOL 100MG/G+NISTATINA 20.000UI/G CREME 50G	500,00	BISNAGA	PRATI	BISNAGA	R$ 13,65	R$ 6.825,00

Total: R$6.825,00

PEDREIRAS/MA
Proc. 261001/2023
FLS. 999
Rub.

Item 175

Item	Descrição	Qtde.	Unid.	Marca	Modelo	R$ Vlr. Unitário	R$ Vlr. Total
175	METRONIDAZOL 40MG/ML SUSP FRASCO	300,00	UNID	BELFAR	UNID	R$ 12,75	R$ 3.825,00

Total: R$3.825,00

Item 176

Item	Descrição	Qtde.	Unid.	Marca	Modelo	R$ Vlr. Unitário	R$ Vlr. Total
176	MIDAZOLAM 5MG/ML 10ML IM/IV/RETAL INJ	3.600,00	AMPOLA	HIPOLABOR	AMPOLA	R$ 9,37	R$ 33.732,00

Total: R$33.732,00

Item 177

Item	Descrição	Qtde.	Unid.	Marca	Modelo	R$ Vlr. Unitário	R$ Vlr. Total
177	MORFINA 0,2MG/ML 1ML INJ	2.000,00	UNID	CRISTALIA	UNID	R$ 9,41	R$ 18.820,00

Total: R$18.820,00

Item 178

Item	Descrição	Qtde.	Unid.	Marca	Modelo	R$ Vlr. Unitário	R$ Vlr. Total
178	MORFINA 10MG/ML 1ML INJ	3.600,00	UNID	CRISTALIA	UNID	R$ 4,27	R$ 15.372,00

Total: R$15.372,00

Item 179

Item	Descrição	Qtde.	Unid.	Marca	Modelo	R$ Vlr. Unitário	R$ Vlr. Total
179	NALOXONA 0,4MG/ML 1ML INJ	200,00	AMPOLA	HIPOLABOR	AMPOLA	R$ 26,53	R$ 5.306,00

Total: R$5.306,00

Item 180

Item	Descrição	Qtde.	Unid.	Marca	Modelo	R$ Vlr. Unitário	R$ Vlr. Total
180	NEOMICINA 5MG/G+BACITRACINA 250UI/G POMADA 10G	300,00	BISNAGA	BELFAR	BISNAGA	R$ 4,54	R$ 1.362,00

Total: R$1.362,00

PEDREIRAS/MA
Proc. 261001/2023
FLS. 1000
Rub.

Item 185

Item	Descrição	Qtde.	Unid.	Marca	Modelo	R$ Vlr. Unitário	R$ Vlr. Total
185	NIMESULIDA 50MG/ML GOTAS	700,00	FRASCO	EMS	FRASCO	R$ 4,14	R$ 2.898,00

Total: R$2.898,00

Item 186

Item	Descrição	Qtde.	Unid.	Marca	Modelo	R$ Vlr. Unitário	R$ Vlr. Total
186	NISTATINA 100.000UI/ML SUSP 30ML	200,00	UNID	PRATI	UNID	R$ 8,73	R$ 1.746,00

Total: R$1.746,00

Item 188

Item	Descrição	Qtde.	Unid.	Marca	Modelo	R$ Vlr. Unitário	R$ Vlr. Total
188	NITROPRUSSIATO DE SODIO 25MG/ML 2ML INJ	1.500,00	AMPOLA	HYPOFARMA	AMPOLA	R$ 24,45	R$ 36.675,00

Total: R$36.675,00

Item 189

Item	Descrição	Qtde.	Unid.	Marca	Modelo	R$ Vlr. Unitário	R$ Vlr. Total
189	NORADRENALINA 8MG/4ML INJ 4ML	8.000,00	AMPOLA	HYPOFARMA	AMPOLA	R$ 4,38	R$ 35.040,00

Total: R$35.040,00

Item 191

Item	Descrição	Qtde.	Unid.	Marca	Modelo	R$ Vlr. Unitário	R$ Vlr. Total
191	OCITOCINA 5UI 1ML INJ	6.000,00	UNID	BLAU	UNID	R$ 5,74	R$ 34.440,00

Total: R$34.440,00

Item 192

Item	Descrição	Qtde.	Unid.	Marca	Modelo	R$ Vlr. Unitário	R$ Vlr. Total
192	ÓLEO DE GIRASSOL 100ML	500,00	UNID	FARMACE	UNID	R$ 12,98	R$ 6.490,00

Total: R$6.490,00

PEDREIRAS/MA
Proc. 261/2023
FLS. 1001
Rub.

PEDREIRAS/MA
Proc. 261001/2023
FLS. 1002
Rub. e

Item 193

Item	Descrição	Qtde.	Unid.	Marca	Modelo	R$ Vlr. Unitário	R$ Vlr. Total
193	ÓLEO MINERAL 100ML	300,00	UNID	IMEC	UNID	R$ 7,27	R$ 2.181,00

Total: R$2.181,00

Item 195

Item	Descrição	Qtde.	Unid.	Marca	Modelo	R$ Vlr. Unitário	R$ Vlr. Total
195	OMEPRAZOL SÓDICO 40MG INJETÁVEL	4 500,00	AMPOLA	CRISTALIA	AMPOLA	R$ 17,76	R$ 79.920,00

Total: R$79.920,00

Item 196

Item	Descrição	Qtde.	Unid.	Marca	Modelo	R$ Vlr. Unitário	R$ Vlr. Total
196	ONDANSETRONA 2MG/ML 2ML INJ	5.000,00	AMPOLA	HIPOLABOR	AMPOLA	R$ 4,95	R$ 24.750,00

Total: R$24.750,00

Item 197

Item	Descrição	Qtde.	Unid.	Marca	Modelo	R$ Vlr. Unitário	R$ Vlr. Total
197	ONDASETRONA 4MG COMP	1.000,00	UNID	PHARLAB	UNID	R$ 1,98	R$ 1.980,00

Total: R$1.980,00

Item 200

Item	Descrição	Qtde.	Unid.	Marca	Modelo	R$ Vlr. Unitário	R$ Vlr. Total
200	PARACETAMOL 200MG/ML GOTAS	1.000,00	FRASCO	FARMACE	FRASCO	R$ 3,52	R$ 3.520,00

Total: R$3.520,00

Item 202

Item	Descrição	Qtde.	Unid.	Marca	Modelo	R$ Vlr. Unitário	R$ Vlr. Total
202	PENICILINA BENZATINA 1.200.000 UI	2.000,00	AMPOLA	TEUTO	AMPOLA	R$ 10,34	R$ 20.680,00

Total: R$20.680,00

PEDREIRAS/MA
Proc. 261001/2023
FLS. 1003
Rub. e

Item 203

Item	Descrição	Qtde.	Unid.	Marca	Modelo	R$ Vlr. Unitário	R$ Vlr. Total
203	PENICILINA BENZATINA 600.000 UI	2.000,00	AMPOLA	TEUTO	AMPOLA	R$ 12,29	R$ 24.580,00

Total: R$24.580,00

Item 204

Item	Descrição	Qtde.	Unid.	Marca	Modelo	R$ Vlr. Unitário	R$ Vlr. Total
204	PIPERACICLINA SÓDICA + TAZOBACTAM SÓDICO 4G+0,5G	4.000,00	AMPOLA	FRESENIUS+KABI	AMPOLA	R$ 18,64	R$ 74.560,00

Total: R$74.560,00

Item 207

Item	Descrição	Qtde.	Unid.	Marca	Modelo	R$ Vlr. Unitário	R$ Vlr. Total
207	PROMETAZINA 25MG/2ML INJ	5.000,00	AMPOLA	HIPOLABOR	AMPOLA	R$ 3,42	R$ 17.100,00

Total: R$17.100,00

Item 213

Item	Descrição	Qtde.	Unid.	Marca	Modelo	R$ Vlr. Unitário	R$ Vlr. Total
213	SIMETICONA 75MG/ML GOTAS	3.000,00	UNID	EMS	UNID	R$ 3,79	R$ 11.370,00

Total: R$11.370,00

Item 214

Item	Descrição	Qtde.	Unid.	Marca	Modelo	R$ Vlr. Unitário	R$ Vlr. Total
214	SORO GLICOSADO 5% 100ML	4.500,00	FRASCO	FRESENIUS+KABI	FRASCO	R$ 8,23	R$ 37.035,00

Total: R$37.035,00

Item 215

Item	Descrição	Qtde.	Unid.	Marca	Modelo	R$ Vlr. Unitário	R$ Vlr. Total
215	SORO GLICOSADO 5% 250ML	7.000,00	FRASCO	FRESENIUS+KABI	FRASCO	R$ 8,79	R$ 61.530,00

Total: R$61.530,00

PEDR... ...S/MA
Proc. 261001/2023
FLS. 1004
Rub.

Item 216

Item	Descrição	Qtde.	Unid.	Marca	Modelo	R$ Vlr. Unitário	R$ Vlr. Total
216	SORO MANITOL 20% 250ML	2.000,00	FRASCO	FRESENIUS+KABI	FRASCO	R$ 13,40	R$ 26.800,00

Total: R$26.800,00

Item 217

Item	Descrição	Qtde.	Unid.	Marca	Modelo	R$ Vlr. Unitário	R$ Vlr. Total
217	SUCCINATO SÓDICO DE METILPREDNISOLONA 125MG + DILUENTE	3.000,00	UNID	BLAU	UNID	R$ 12,13	R$ 36.390,00

Total: R$36.390,00

Item 218

Item	Descrição	Qtde.	Unid.	Marca	Modelo	R$ Vlr. Unitário	R$ Vlr. Total
218	SUCCINATO SÓDICO DE METILPREDNISOLONA 500MG + DILUENTE	1.500,00	UNID	BLAU	UNID	R$ 15,55	R$ 23.325,00

Total: R$23.325,00

Item 219

Item	Descrição	Qtde.	Unid.	Marca	Modelo	R$ Vlr. Unitário	R$ Vlr. Total
219	SULFADIAZINA DE PRATA 400G POMADA	200,00	POTE	NATIVITA	POTE	R$ 80,14	R$ 16.028,00

Total: R$16.028,00

Item 222

Item	Descrição	Qtde.	Unid.	Marca	Modelo	R$ Vlr. Unitário	R$ Vlr. Total
222	SULFATO DE MAGNÉSIO 50% AMPOLA 10 ML	600,00	AMPOLA	SAMTEC	AMPOLA	R$ 9,75	R$ 5.850,00

Total: R$5.850,00

Item 228

Item	Descrição	Qtde.	Unid.	Marca	Modelo	R$ Vlr. Unitário	R$ Vlr. Total
228	TENOXICAM 20MG PÓ LIOF. AMPOLA + DILUENTE	5.000,00	UNID	UNIAO+QUIMICA	UNID	R$ 15,81	R$ 79.050,00

Total: R$79.050,00

PEDREIRAS/MA
Proc. 26/0001/2023
FLS. 1005
Rub.

Item 229

Item	Descrição	Qtde.	Unid.	Marca	Modelo	R$ Vlr. Unitário	R$ Vlr. Total
229	TIOPENTAL 1G FR AMPOLA	600,00	AMPOLA	CRISTALIA	AMPOLA	R$ 50,39	R$ 30.234,00

Total: R$30.234,00

Item 230

Item	Descrição	Qtde.	Unid.	Marca	Modelo	R$ Vlr. Unitário	R$ Vlr. Total
230	VANCOMICINA 500MG INJ	1.000,00	AMPOLA	TEUTO	AMPOLA	R$ 5,79	R$ 5.790,00

Total: R$5.790,00

Item 232

Item	Descrição	Qtde.	Unid.	Marca	Modelo	R$ Vlr. Unitário	R$ Vlr. Total
232	CEFALOTINA 1G S/DILUENTE INJ.	3.000,00	AMPOLA	ABL	AMPOLA	R$ 9,37	R$ 28.110,00

Total: R$28.110,00

Item 233

Item	Descrição	Qtde.	Unid.	Marca	Modelo	R$ Vlr. Unitário	R$ Vlr. Total
233	CEFTRIAXONA 1G S/DILUENTE SOLUÇÃO INJETÁVEL	3.000,00	AMPOLA	ABL	AMPOLA	R$ 18,27	R$ 54.810,00

Total: R$54.810,00

Item 234

Item	Descrição	Qtde.	Unid.	Marca	Modelo	R$ Vlr. Unitário	R$ Vlr. Total
234	CIPROFLOXACINO 2MG/ML 100ML INJ	750,00	BOLSA	FRESENIUS+KABI	BOLSA	R$ 38,59	R$ 28.942,50

Total: R$28.942,50

Item 235

Item	Descrição	Qtde.	Unid.	Marca	Modelo	R$ Vlr. Unitário	R$ Vlr. Total
235	COMPLEXO B 2ML INJETÁVEL	3.000,00	AMPOLA	HYPOFARMA	AMPOLA	R$ 7,42	R$ 22.260,00

Total: R$22.260,00

PEDREIRAS/MA
Proc. 26/000/2023
FLS. 1006
Rub.

Item 239

Item	Descrição	Qtde.	Unid.	Marca	Modelo	R$ Vlr. Unitário	R$ Vlr. Total
239	SORO FISIOLÓGICO 0,9% 100ML	3.000,00	FRASCO	FRESENIUS+KABI	FRASCO	R$ 10,14	R$ 30.420,00

Total: R$30.420,00

Item 240

Item	Descrição	Qtde.	Unid.	Marca	Modelo	R$ Vlr. Unitário	R$ Vlr. Total
240	SORO FISIOLÓGICO 0,9% 250ML	3.000,00	FRASCO	FRESENIUS+KABI	FRASCO	R$ 11,28	R$ 33.840,00

Total: R$33.840,00

Item 241

Item	Descrição	Qtde.	Unid.	Marca	Modelo	R$ Vlr. Unitário	R$ Vlr. Total
241	SORO FISIOLÓGICO 0,9% 500ML	4.500,00	FRASCO	FRESENIUS+KABI	FRASCO	R$ 11,52	R$ 51.840,00

Total: R$51.840,00

Item 242

Item	Descrição	Qtde.	Unid.	Marca	Modelo	R$ Vlr. Unitário	R$ Vlr. Total
242	SORO GLICOFISIOLOGICO 500ML	3.000,00	FRASCO	FRESENIUS+KABI	FRASCO	R$ 11,01	R$ 33.030,00

Total: R$33.030,00

Item 243

Item	Descrição	Qtde.	Unid.	Marca	Modelo	R$ Vlr. Unitário	R$ Vlr. Total
243	SORO GLICOSADO 5% 500ML	2.250,00	FRASCO	FRESENIUS+KABI	FRASCO	R$ 10,95	R$ 24.637,50

Total: R$24.637,50

Item 244

Item	Descrição	Qtde.	Unid.	Marca	Modelo	R$ Vlr. Unitário	R$ Vlr. Total
244	SORO RINGER COM LACTATO 500ML	2.000,00	FRASCO	FRESENIUS+KABI	FRASCO	R$ 11,07	R$ 22.140,00

Total: R$22.140,00

PEDREIRAS/MA
Proc. 26.000/2023
FLS. 1007
Rub. C

Item 245

Item	Descrição	Qtde.	Unid.	Marca	Modelo	R$ Vlr. Unitário	R$ Vlr. Total
245	TENOXICAM 40MG PÓ LIOF. AMPOLA + DILUENTE	1.250,00	UNID	CRISTÁLIA	UNID	R$ 17,50	R$ 21.875,00

Total: R$21.875,00

Total Geral: R$2.670.769,71

PEDREIRAS/MA
Proc. 2610001/2023
FLS. 1008
Rub.

Processo Administrativo nº **2610001/2023**
Modalidade: Pregão Eletrônico N° 047/2023-SRP
Critério de Julgamento: Menor Preço por Item

Objeto: Registro de Preços para futura, eventual e parcelada Aquisição de Medicamentos para atender o Hospital e Maternidade, conforme as necessidades da Secretaria Municipal de Saúde de Pedreiras – MA.

PROPOSTA INICIAL DA EMPRESA:

M. A. M COMERCIO E DISTRIBUIDORA DE MEDICAMENTOS LTDA

Imediatta

CNPJ: 33.836.848/0001-04
M.A.M COMERCIO E DISTRIBUIDORA DE MEDICAMENTOS LTDA
(IMEDIATTA)
Rua: Acacia,nº 1953, Jóquei
CEP: 64.049-170 Teresina-PI

PROPOSTA DE PREÇOS

DADOS DA LICITAÇÃO:
PREFEITURA MUNICIPAL DE PEDREIRAS - MA
COMISSÃO PERMANENTE DE LICITAÇÃO
PROCESSO ADMINISTRATIVO Nº 2610001/2023
PREGÃO ELETRÔNICO Nº 047/2023
ABERTURA 19/12/2023 - 10h00

TENDO EXAMINADO MINUCIOSAMENTE AS NORMAS ESPECIFICAS DO PREGÃO ELETRÔNICO Nº 047/2023, CUJO OBJETO É O REGISTRO DE PREÇOS PARA FUTURA, EVENTUAL E PARCELADA AQUISIÇÃO DE MEDICAMENTOS PARA ATENDER O HOSPITAL E MATERNIDADE, CONFORME AS NECESSIDADES DA SECRETARIA MUNICIPAL DE SAÚDE DE PEDREIRAS - MA, CONFORME AS ESPECIFICAÇÕES CONTIDAS NO ANEXO I DO EDITAL - TERMO DE REFERÊNCIA, E APÓS TOMAR CONHECIMENTO DE TODAS AS CONDIÇÕES ESTABELECIDAS, PASSAMOS A SEGUINTE PROPOSTA:

DADOS DA EMPRESA
IMEDIATTA
M. A. M. COM. E DIST. DE MEDICAMENTOS LTDA - CNPJ. 33.836.848/0001-04 - INSC ESTADUAL: 196456886
RUA ACÁCIA, 1953 BAIRRO JOCKEI - TERESINA - PIAUI
FONE: (86) 3029.1881/ 99811.6886/ E-mail: licitacao@imediatta.com
NIRE : 22200582311
OBJETO: Registro de preços para futura, eventual e parcelada Aquisição de medicamentos para atender o Hospital e Maternidade.

15% COTA DE AMPLA PARTICIPAÇÃO

ITEM	DESCRIÇÃO - PRODUTOS	UND	QTD	PRÇ UNIT	EXTENSO	TOTAL	EXTENSO	MARCA	MODELO	TIPO	REGISTO ANVISA	VALIDADE DO PRODUTO	FABRICANTE /PROCEDENCIA
246	CEFALOTINA 1G S/DILUENTE INJ	AMPOLA	9000	R$ 8,91	oito reais e noventa e um centavos	R$ 80.190,00	oitenta mil cento e noventa reais	BLAU	AMPOLA	MEDICAMENTOS	116370100	24 MESES	BLAU FARMACÊUTICA S.A - BRASIL
247	CEFTRIAXONA 1G S/DILUENTE SOLUÇÃO INJETÁVEL	AMPOLA	9000	R$ 17,36	dezessete reais e trinta e seis centavos	R$ 156.240,00	cento e cinquenta e seis mil duzentos e quarenta reais	BIOCHIMICO	AMPOLA	MEDICAMENTOS	100630003	24 MESES	INSTITUTO BIOCHIMICO INDUSTRIA FARMACÊUTICA LTDA - BRASIL
248	CIPROFLOXACINO 2MG/ML 100ML INJ	BOLSA	2250	R$ 36,67	trinta e seis reais e sessenta e sete centavos	R$ 82.507,50	oitenta e dois mil quinhentos e sete reais e cinquenta centavos	HALEX ISTAR	BOLSA	MEDICAMENTOS	103110151	24 MESES	HALEX ISTAR INDUSTRIAL FARMACÊUTICA S.A - BRASIL
249	COMPLEXO B 2ML INJETÁVEL	AMPOLA	9000	R$ 7,05	sete reais e cinco centavos	R$ 63.450,00	sessenta e três mil quatrocentos e cinquenta reais	HYPOFARMA	AMPOLA	MEDICAMENTOS	103670120	24 MESES	HYPOFARMA - INSTITUTO DE HYPOFERMA E FARMACIA LTDA - BRASIL
250	MISOPROSTOL 200MCG COMPRIMIDO VAGINAL	UNID	1875	R$ 74,39	setenta e dois reais e trinta e nove centavos	R$ 139.731,25	cento e trinta e nove mil setecentos e trinta e um reais e vinte e cinco centavos	INFAN	UNID	MEDICAMENTOS	115570244	24 MESES	INFAN INDUSTRIA QUIMICA FARMACÊUTICA NACIONAL SA - BRASIL
251	MISOPROSTOL 25MCG COMPRIMIDO VAGINAL	UNID	1875	R$ 37,33	trinta e sete reais e trinta e três centavos	R$ 69.993,75	sessenta e nove mil novecentos e noventa e três reais e setenta e cinco centavos	INFAN	UNID	MEDICAMENTOS	115570244	24 MESES	INFAN INDUSTRIA QUIMICA FARMACÊUTICA NACIONAL SA - BRASIL
252	PANTOPRAZOL 40MG FA INJETÁVEL	AMPOLA	3375	R$ 34,07	trinta e quatro reais e sete centavos	R$ 114.986,25	cento e quatorze mil novecentos e oitenta e seis reais e vinte e cinco centavos	SUN PAHARMA	AMPOLA	MEDICAMENTOS	146821027	24 MESES	SUN FARMACÊUTICA DO BRASIL LTDA - BRASIL
253	SORO FISIOLÓGICO 0,9% 100ML	FRASCO	9000	R$ 9,64	nove reais e sessenta e quatro centavos	R$ 86.760,00	oitenta e seis mil setecentos e sessenta reais	FARMACE	FRASCO	MEDICAMENTOS	110850001	24 MESES	FARMACE INDUSTRIA QUIMICO-FARMACÊUTICA CEARENSE LTDA - BRASIL
254	SORO FISIOLÓGICO 0,9% 250ML	FRASCO	9000	R$ 10,72	dez reais e setenta e dois centavos	R$ 96.480,00	noventa e seis mil quatrocentos e oitenta reais	FARMACE	FRASCO	MEDICAMENTOS	110850001	24 MESES	FARMACE INDUSTRIA QUIMICO-FARMACÊUTICA CEARENSE LTDA - BRASIL
255	SORO FISIOLÓGICO 0,9% 500ML	FRASCO	13500	R$ 10,95	dez reais e noventa e cinco centavos	R$ 147.825,00	cento e quarenta e sete mil oitocentos e vinte e cinco reais	FRESENIUS	FRASCO	MEDICAMENTOS	100410099	24 MESES	FRESENIUS KABI BRASIL LTDA - BRASIL
256	SORO GLICOFISIOLÓGICO 500ML	FRASCO	9000	R$ 10,46	dez reais e quarenta e seis centavos	R$ 94.140,00	noventa e quatro mil cento e quarenta reais	FRESENIUS	FRASCO	MEDICAMENTOS	100410011	24 MESES	FRESENIUS KABI BRASIL LTDA - BRASIL

PEDREIRAS/MA
Proc. 2610001/2023
FLS. 100
Rub.
Pág. 4

Imediatta

CNPJ: 33.836.848/0001-04
M. A. M COMERCIO E DISTRIBUIDORA DE MEDICAMENTOS LTDA
(IMEDIATTA)
Rua: Acácia, nº 1953, Ininguei
CEP: 64.049-170 Teresina-PI

257	SORO GLICOSADO 5% 500ML	FRASCO	6750	R$	10,41	dez reais e quarenta e um centavos	R$	70.267,50	setenta mil duzentos e sessenta e sete reais e cinquenta centavos	FRESENIUS	FRASCO	MEDICAMENTOS	10041007	24 MESES	FRESENIUS KABI BRASIL LTDA BRASIL
258	SORO RINGER COM LACTATO 500ML	FRASCO	6000	R$	10,52	dez reais e cinquenta e dois centavos	R$	63.120,00	sessenta e três mil cento e vinte reais	FARMACL	FRASCO	MEDICAMENTOS	110850042	24 MESES	FARMACE INDUSTRIA QUIMICO-FARMACEUTICA CEARENSE LTDA - BRASIL
259	TENOXICAM 40MG PO LIOF. AMPOLA + DILUENTE	UNID	3750	R$	16,65	dezesseis reais e sessenta e cinco centavos	R$	62.437,50	sessenta e dois mil quatrocentos e trinta e sete reais e cinquenta centavos	UNIÃO QUIMICA	UNID	MEDICAMENTOS	10497148	24 MESES	UNIÃO QUIMICA FARMACÊUTICA NACIONAL S/A - BRASIL
VALOR TOTAL DO 75% COTA DE AMPLA PARTICIPAÇÃO							R$	1.324.128,75	(um milhão trezentos e vinte e quatro mil cento e vinte e oito reais e setenta e cinco centavos)						

VALOR TOTAL DA PROPOSTA DE PREÇOS	R$ 1.324.128,75	(um milhão trezentos e vinte e quatro mil cento e vinte e oito reais e setenta e cinco centavos)

PRAZOS DA PROPOSTA

Validade: 60 (SESSENTA) DIAS a contar da data de sua apresentação.
Pagamento: até 30 (trinta) dias, contados a partir do recebimento da Nota Fiscal ou fatura.
Entrega: até 05 (cinco) dias úteis, contados a partir do recebimento da ordem de fornecimento.

DECLARAÇÕES

Declaramos expressamente que nos preços cotados estão incluídas todas as despesas e tributos, de qualquer natureza, incidentes sobre o objeto deste pregão.
Declaramos que a proposta foi elaborada de maneira independente, inclusive que não foi discutido o seu teor com nenhum potencial participante do certame, assim, como também não tomar nos conhecimento das propostas dos demais licitantes.
Declaramos que nos preços indicados na planilha de preços acima, estão incluídos todos os custos, benefícios, encargos, tributos e demais contribuições pertinentes.
Declaramos conhecer a legislação de referência desta licitação e que os produtos serão fornecidos de acordo com as condições estabelecidas neste Edital e seus anexos, que conhecemos e aceitamos em todos os seus termos.
O prazo de validade desta proposta é de 60 (sessenta) dias, contados da data de abertura , conforme previsto no preâmbulo do Edital do Pregão Eletrônico nº 047 2023.
Declaramos que entregaremos os produtos licitados no prazo máximo de 05 (cinco) dias úteis, contados do recebimento da ordem de fornecimento.
Declaramos que providenciaremos a substituição dos produtos rejeitados no todo ou em parte pela contratante, na hipótese de não conformidade com as especificações exigidas no anexo I - Termo de Referência , quando do seu recebimento provisório, no prazo de até 05 (cinco) dias úteis, contados a partir da notificação, oferecida pela contratante, sem contribuição, sem qualquer custo para contratante.
Informamos, desde já, que, caso nos seja adjudicado o objeto da licitação, os pagamentos deverão ser creditados à CONTA CORRENTE de Nº 57279-9, AGÊNCIA Nº 3785-9, Banco do Brasil S/A - 001, em nome de MISAEL ALVES DE MORAIS NETO.
Informamos que o representante que assinará o(s) futuro(s) Contrato(s) será o Sr. MISAEL ALVES DE MORAIS NETO, Portador do RG. sob o nº 1.869.287 SSP/PI e CPF nº 877.612.893-87, com residência na RUA FARMACEUTICO JOÃO CARVALHO, Nº 4996 - SANTA ISABEL - TERESINA - PI.

DADOS BANCARIOS

Banco do Brasil S/A - 001
Agencia: 3785-9
Conta Corrente: 57279-9

RESPONSAVEL PELA ASSINATURA DO CONTRATO

MISAEL ALVES DE MORAIS NETO
RG: 1.869.287 SSP/PI - CPF: 877.612.893-87
REPRESENTANTE LEGAL
ENDEREÇO: RUA FARMACEUTICO JOÃO CARVALHO, 4996 - SANTA ISABEL - TERESINA - PI
CEP: 64.053-150

TERESINA - PI, 12 DE DEZEMBRO DE 2023

MISAEL ALVES DE MORAIS NETO:87761289387

Assinado de forma digital por MISAEL ALVES DE MORAIS NETO:87761289387
Dados: 2023.12.12 16:19:35 -03'00'

M. A. M COMERCIO E DISTRIBUIDORA DE MEDICAMENTOS LTDA
(IMEDIATTA)
CNPJ: 33.836.848/0001-04
MISAEL ALVES DE MORAIS NETO
RG: 1.869.287 SSP/PI - CPF: 877.612.893-87
REPRESENTANTE LEGAL

PEDREIRAS/MA
Proc. 261001/2023
FLS. 1010
Rub.

PEDREIRAS/MA
Proc. 2610001/2023
FLS. 1011
Rub.

Processo Administrativo nº **2610001/2023**
Modalidade: Pregão Eletrônico N° 047/2023-SRP
Critério de Julgamento: Menor Preço por Item

Objeto: Registro de Preços para futura, eventual e parcelada Aquisição de Medicamentos para atender o Hospital e Maternidade, conforme as necessidades da Secretaria Municipal de Saúde de Pedreiras – MA.

PROPOSTA INICIAL DA EMPRESA:

MDC MEDICAL LTDA

MEDICAL

PREFEITURA MUNICIPAL DE PEDREIRAS - MA
PREGÃO ELETRÔNICO Nº 047/2023

Data Abertura: 15/12/2023 às 10 hr.

Teresina - PI, 15 de Dezembro de 2023

OBJETO: REGISTRO DE PREÇOS PARA FUTURA,EVENTUAL E PARCELADA AQUISIÇÃO DE MEDICAMENTOS PARA ATENDER O HOSPITAL E MATERNIDADE,CONFORME AS NECESSIDADES DA SECRETARIA MUNICIPAL DE PEDREIRAS - MA

Pela presente, submetemos à apreciação de Vossa Senhoria, a nossa proposta relativa à licitação em epígrafe, assumindo inteira responsabilidade por quaisquer erros ou omissões que venham a ser verificados na preparação da mesma e declaramos ainda que, temos pleno conhecimento das condições em que se desenvolverão trabalhos e serviços com a totalidade das instruções e critérios de qualificação definidos do edital.

ITENS EXCLUSIVOS PARA ME E EPP

Item	Descrição detalhada do Item	Tipo /Modelo	Quant.	Vlr. Unitario		Vlr. Total		Marca / Fabricante	Anvisa	Procedência e Origem/Validade e Garantia	Prazo de Entrega	Condição de Armazenagem/Acondicionamento
1	ACETILCISTEÍNA 20MG/ML 100ML XPE	FRASCO	250	R$ 10,18	dez reais e dezoito centavos	R$ 2.545,00	dois mil, quinhentos e quarenta e cinco reais	PREVENT	10235134201112	Nacional / Não Inferior a 24 meses	Prazo de Entrega em até 05 dias úteis a partir da emissão de Ordem de Fornecimento	conservado e armazenado entre 15° e 30°
2	ACETILCISTEÍNA 40MG/ML 100ML XPE	FRASCO	250	R$ 11,88	onze reais e oitenta e oito centavos	R$ 2.970,00	dois mil, novecentos e setenta reais	PREVENT	10235134200066	Nacional / Não Inferior a 24 meses	Prazo de Entrega em até 05 dias úteis a partir da emissão de Ordem de Fornecimento	conservado e armazenado entre 15° e 30°
3	ÁCIDO ACETILSALICÍLICO 100MG CO.MP.	UNIDADE	2.000	R$ 0,09	nove centavos de real	R$ 180,00	cento e oitenta reais	E M S	10235050 80227	Nacional / Não Inferior a 24 meses	Prazo de Entrega em até 05 dias úteis a partir da emissão de Ordem de Fornecimento	conservado e armazenado entre 15° e 30°
4	ÁCIDO ASCÓRBICO 1G/5ML INJ	AMPOLA	12.000	R$ 3,50	três reais e cinquenta centavos	R$ 45.500,00	quarenta e cinco mil e quinhentos reais	SANTISA	10186003 10017	Nacional / Não Inferior a 24 meses	Prazo de Entrega em até 05 dias úteis a partir da emissão de Ordem de Fornecimento	conservado e armazenado entre 15° e 30°
5	ÁCIDO PERACÉTICO 0,2% 5L	UNIDADE	24	R$ 457,28	quatrocentos e cinquenta e sete reais e vinte e oito centavos	R$ 10.974,72	dez mil, novecentos e setenta e quatro reais e setenta e dois centavos	VICPHARMA	326480025	Nacional / Não Inferior a 24 meses	Prazo de Entrega em até 05 dias úteis a partir da emissão de Ordem de Fornecimento	conservado e armazenado entre 15° e 30°
6	ÁCIDO TRANEXÂMICO 250MG CPR	UNIDADE	1.000	R$ -	zero reais	R$ -	zero reais			Nacional / Não Inferior a 24 meses	Prazo de Entrega em até 05 dias úteis a partir da emissão de Ordem de Fornecimento	conservado e armazenado entre 15° e 30°
7	ÁCIDO TRANEXÂMICO 50MG/ML 5ML INJ	AMPOLA	2.400	R$ 7,53	sete reais e cinquenta e três centavos	R$ 18.072,00	dezoito mil e setenta e dois reais	BLAU	11637009 0011	Nacional / Não Inferior a 24 meses	Prazo de Entrega em até 05 dias úteis a partir da emissão de Ordem de Fornecimento	conservado e armazenado entre 15° e 30°
8	ADENOSINA 3MG/ML 2ML CAIXA C/ 02 AMPOLAS	CAIXA	600	R$ -	zero reais	R$ -	zero reais			Nacional / Não Inferior a 24 meses	Prazo de Entrega em até 05 dias úteis a partir da emissão de Ordem de Fornecimento	conservado e armazenado entre 15° e 30°
9	ÁGUA PARA INJEÇÃO 10ML	AMPOLA	10.000	R$ 0,48	quarenta e oito centavos de real	R$ 4.800,00	quatro mil e oitocentos reais	EQUIPLEX	11772005240463	Nacional / Não Inferior a 24 meses	Prazo de Entrega em até 05 dias úteis a partir da emissão de Ordem de Fornecimento	conservado e armazenado entre 15° e 30°
10	ÁGUA PARA INJEÇÃO 500 ML	FRASCO	4.500	R$ 15,30	quinze reais e trinta centavos	R$ 68.850,00	sessenta e oito mil, oitocentos e cinquenta reais	FRESENIUS	100410100	Nacional / Não Inferior a 24 meses	Prazo de Entrega em até 05 dias úteis a partir da emissão de Ordem de Fornecimento	conservado e armazenado entre 15° e 30°
11	ÁGUA PARA INJEÇÃO 250 ML	FRASCO	2.500	R$ 10,10	dez reais e dez centavos	R$ 25.250,00	vinte e cinco mil, duzentos e cinquenta reais	FRESENIUS	100410100	Nacional / Não Inferior a 24 meses	Prazo de Entrega em até 05 dias úteis a partir da emissão de Ordem de Fornecimento	conservado e armazenado entre 15° e 30°
12	ALBUMINA HUMANA 200G/L, 50 ML	FRASCO	200	R$ 239,46	duzentos e trinta e nove reais e quarenta e seis centavos	R$ 47.892,00	quarenta e sete mil, oitocentos e noventa e dois reais			Nacional / Não Inferior a 24 meses	Prazo de Entrega em até 05 dias úteis a partir da emissão de Ordem de Fornecimento	conservado e armazenado entre 15° e 30°
13	AMBROXOL 15MG/5ML 100ML	UNIDADE	365	R$ 7,06	sete reais e seis centavos	R$ 2.576,90	dois mil, quinhentos e setenta e seis reais e noventa centavos	BRASTERAPICA	10038004 80015	Nacional / Não Inferior a 24 meses	Prazo de Entrega em até 05 dias úteis a partir da emissão de Ordem de Fornecimento	conservado e armazenado entre 15° e 30°
14	AMBROXOL 30MG/5ML 100ML	UNIDADE	365	R$ 9,52	nove reais e cinquenta e dois centavos	R$ 3.474,80	três mil, quatrocentos e setenta e quatro reais e oitenta centavos	BRASTERAPICA	10038004 80015	Nacional / Não Inferior a 24 meses	Prazo de Entrega em até 05 dias úteis a partir da emissão de Ordem de Fornecimento	conservado e armazenado entre 15° e 30°

Rua Victor Andrade de Aguiar, 1460
Santa Cruz, Teresina, PI
CNPJ: 45.768.089/0001-79
Fone: (86) 97400-2869
E-mail: distmdcmedical@gmail.com

PEDREIRAS/MA
Proc. 261000/2023
FLS. 102
Rub.

15	AMICACINA 100MG 2ML AMP INJ	AMPOLA	400	R$ -	zero reais	R$ -	zero reais			Nacional / Não Inferior a 24 meses	Prazo de Entrega em até 05 dias úteis a partir da emissão de Ordem de Fornecimento	conservado e armazenado entre 15° e 30°
16	AMICACINA 500MG 2ML AMP INJ	AMPOLA	400	R$ 9,95	nove reais e noventa e cinco centavos	R$ 3.980,00	três mil, novecentos e oitenta reais	TEUTO	1004102170027	Nacional / Não Inferior a 24 meses	Prazo de Entrega em até 05 dias úteis a partir da emissão de Ordem de Fornecimento	conservado e armazenado entre 15° e 30°
17	AMINOFILINA 24MG/ML AMP INJ 10ML	AMPOLA	700	R$ 28,88	vinte e oito reais e oitenta e oito centavos	R$ 20.216,00	vinte mil, duzentos e dezesseis reais	HIPOLABOR	1134301180012	Nacional / Não Inferior a 24 meses	Prazo de Entrega em até 05 dias úteis a partir da emissão de Ordem de Fornecimento	conservado e armazenado entre 15° e 30°
18	AMOXICILINA 250MG/5ML SUSPENSÃO FRASCO 60 ML	UNIDADE	365	R$ 29,97	vinte e nove reais e noventa e sete centavos	R$ 10.939,05	dez mil, novecentos e trinta e nove reais e cinco centavos	PRATI	1256801560016	Nacional / Não Inferior a 24 meses	Prazo de Entrega em até 05 dias úteis a partir da emissão de Ordem de Fornecimento	conservado e armazenado entre 15° e 30°
19	AMOXICILINA 500MG, CAPSULA	UNIDADE	2.500	R$ 0,51	cinquenta e um centavos de real	R$ 1.275,00	mil duzentos e setenta e cinco reais	UNICHEM	156400001	Nacional / Não Inferior a 24 meses	Prazo de Entrega em até 05 dias úteis a partir da emissão de Ordem de Fornecimento	conservado e armazenado entre 15° e 30°
20	AMPICILINA 1G AMP INJ	AMPOLA	2.500	R$ 6,68	seis reais e sessenta e oito centavos	R$ 16.700,00	dezesseis mil e setecentos reais	BLAU	1163700980067	Nacional / Não Inferior a 24 meses	Prazo de Entrega em até 05 dias úteis a partir da emissão de Ordem de Fornecimento	conservado e armazenado entre 15° e 30°
21	AMPICILINA 500MG AMP INJ	AMPOLA	2.500	R$ 6,92	seis reais e noventa e dois centavos	R$ 17.300,00	dezessete mil e trezentos reais	BLAU	1163700980067	Nacional / Não Inferior a 24 meses	Prazo de Entrega em até 05 dias úteis a partir da emissão de Ordem de Fornecimento	conservado e armazenado entre 15° e 30°
22	AMPICILINA+ SULBACTAM 3G INJ	AMPOLA	800	R$ 21,28	vinte e um reais e vinte e oito centavos	R$ 17.024,00	dezessete mil e vinte e quatro reais	MYLAN	198300001	Nacional / Não Inferior a 24 meses	Prazo de Entrega em até 05 dias úteis a partir da emissão de Ordem de Fornecimento	conservado e armazenado entre 15° e 30°
23	ANLODIPINO 5MG CPR	CPR	800	R$ 0,07	sete centavos de real	R$ 56,00	cinquenta e seis reais	EFOLAB	1547302430047	Nacional / Não Inferior a 24 meses	Prazo de Entrega em até 05 dias úteis a partir da emissão de Ordem de Fornecimento	conservado e armazenado entre 15° e 30°
24	ATENOLOL 50MG COMP	CPR	500	R$ 0,12	doze centavos de real	R$ 60,00	sessenta reais	NEOQUIMICA		Nacional / Não Inferior a 24 meses	Prazo de Entrega em até 05 dias úteis a partir da emissão de Ordem de Fornecimento	conservado e armazenado entre 15° e 30°
25	ATENOLOL 25MG COMP	CPR	500	R$ -	zero reais	R$ -	zero reais			Nacional / Não Inferior a 24 meses	Prazo de Entrega em até 05 dias úteis a partir da emissão de Ordem de Fornecimento	conservado e armazenado entre 15° e 30°
26	ATROPINA 0,25MG/ML 1ML IM/IV SC INJ	AMPOLA	1.000	R$ 4,23	quatro reais e vinte e três centavos	R$ 4.230,00	quatro mil, duzentos e trinta reais	FARMACE	1104500170026	Nacional / Não Inferior a 24 meses	Prazo de Entrega em até 05 dias úteis a partir da emissão de Ordem de Fornecimento	conservado e armazenado entre 15° e 30°
27	AZITROMICINA 500MG COMP	UNIDADE	1.500	R$ 1,60	um real e sessenta centavos	R$ 2.400,00	dois mil e quatrocentos reais	GLOBOPHARMA	1053501600023	Nacional / Não Inferior a 24 meses	Prazo de Entrega em até 05 dias úteis a partir da emissão de Ordem de Fornecimento	conservado e armazenado entre 15° e 30°
28	AZITROMICINA 200MG/5ML 600MG	FRASCO	500	R$ -	zero reais	R$ -	zero reais			Nacional / Não Inferior a 24 meses	Prazo de Entrega em até 05 dias úteis a partir da emissão de Ordem de Fornecimento	conservado e armazenado entre 15° e 30°
29	BESILATO DE ATRACURIO 10MG AMP 25ML	AMPOLA	200	R$ -	zero reais	R$ -	zero reais			Nacional / Não Inferior a 24 meses	Prazo de Entrega em até 05 dias úteis a partir da emissão de Ordem de Fornecimento	conservado e armazenado entre 15° e 30°
30	BICARBONATO DE SÓDIO PÓ 50G ORAL	UNIDADE	100	R$ -	zero reais	R$ -	zero reais			Nacional / Não Inferior a 24 meses	Prazo de Entrega em até 05 dias úteis a partir da emissão de Ordem de Fornecimento	conservado e armazenado entre 15° e 30°
31	BICARBONATO DE SÓDIO 84MG/ML (8,4%) 250ML	FRASCO	700	R$ 47,43	quarenta e sete reais e quarenta e três centavos	R$ 33.201,00	trinta e três mil, duzentos e um reais	HYPOFARMA	1038700560087	Nacional / Não Inferior a 24 meses	Prazo de Entrega em até 05 dias úteis a partir da emissão de Ordem de Fornecimento	conservado e armazenado entre 15° e 30°
32	BICARBONATO DE SÓDIO 84MG/ML (8,4%) 10ML	AMPOLA	500	R$ 1,26	um real e vinte e seis centavos	R$ 630,00	seiscentos e trinta reais	SAMTEC	1559200030059	Nacional / Não Inferior a 24 meses	Prazo de Entrega em até 05 dias úteis a partir da emissão de Ordem de Fornecimento	conservado e armazenado entre 15° e 30°
33	BROMETO DE IPRATRÓPIO 0,25MG/ML 20ML SOL INALATÓRIO	FRASCO	500	R$ 2,35	dois reais e trinta e cinco centavos	R$ 1.175,00	mil cento e setenta e cinco reais	PRATI	1256800900026	Nacional / Não Inferior a 24 meses	Prazo de Entrega em até 05 dias úteis a partir da emissão de Ordem de Fornecimento	conservado e armazenado entre 15° e 30°
34	BROMETO DE ROCURÔNIO 10MG/5ML FR	AMPOLA	250	R$ -	zero reais	R$ -	zero reais			Nacional / Não Inferior a 24 meses	Prazo de Entrega em até 05 dias úteis a partir da emissão de Ordem de Fornecimento	conservado e armazenado entre 15° e 30°

Rua Victor Andrade de Aguiar, 1460
Santa Cruz, Teresina, PI
CNPJ: 45.768.089/0001-79
Fone: (86) 97400-2869
E-mail: distmdcmedical@gmail.com

PEDREIRAS/MA
Proc. 261001/2023
FLS. 1013
Rub.

35	BROMIDRATO DE FENOTEROL 5MG ML GOTAS SOLUÇÃO ORAL 20 ML	FRASCO	200	R$ -	zero reais	R$ -	zero reais			Nacional / Não Inferior a 24 meses	Prazo de Entrega em até 05 dias úteis a partir da emissão de Ordem de Fornecimento.	conservado e armazenado entre 15° e 30°
36	BROMOPRIDA 5MG ML AMP 2ML INJ	AMPOLA	6.000	R$ 2,86	dois reais e oitenta e seis centavos	R$ 17.160,00	dezessete mil, cento e sessenta reais	HIPOLABOR	1134301300018	Nacional / Não Inferior a 24 meses	Prazo de Entrega em até 05 dias úteis a partir da emissão de Ordem de Fornecimento.	conservado e armazenado entre 15° e 30°
37	BROMOPRIDA SOL ORAL GOTAS 4MG ML 20ML	FRASCO	300	R$ 4,06	quatro reais e seis centavos	R$ 1.218,00	mil duzentos e dezoito reais	PRATI	1624100150013	Nacional / Não Inferior a 24 meses	Prazo de Entrega em até 05 dias úteis a partir da emissão de Ordem de Fornecimento.	conservado e armazenado entre 15° e 30°
38	BUTILBROMETO DE ESCOPOLAMINA 20MG ML 1ML INJ	AMPOLA	5.000	R$ 2,38	dois reais e trinta e oito centavos	R$ 11.900,00	onze mil e novecentos reais	HIPOLABOR	1134301250029	Nacional / Não Inferior a 24 meses	Prazo de Entrega em até 05 dias úteis a partir da emissão de Ordem de Fornecimento.	conservado e armazenado entre 15° e 30°
39	BUTILBROMETO DE ESCOPOLAMINA + DIPIRONA SÓDICA 4MG ML +500MG ML INJ	AMPOLA	8.000	R$ 3,69	três reais e sessenta e nove centavos	R$ 29.520,00	vinte e nove mil, quinhentos e vinte reais	HIPOLABOR	1134301250029	Nacional / Não Inferior a 24 meses	Prazo de Entrega em até 05 dias úteis a partir da emissão de Ordem de Fornecimento.	conservado e armazenado entre 15° e 30°
40	CAPTOPRIL 25MG COMP	CPR	2.000	R$ -	zero reais	R$ -	zero reais			Nacional / Não Inferior a 24 meses	Prazo de Entrega em até 05 dias úteis a partir da emissão de Ordem de Fornecimento.	conservado e armazenado entre 15° e 30°
41	CAPTOPRIL 50MG COMP	CPR	1.000	R$ -	zero reais	R$ -	zero reais			Nacional / Não Inferior a 24 meses	Prazo de Entrega em até 05 dias úteis a partir da emissão de Ordem de Fornecimento.	conservado e armazenado entre 15° e 30°
42	CARBOCISTEINA 20MG ML XPE	FRASCO	150	R$ -	zero reais	R$ -	zero reais			Nacional / Não Inferior a 24 meses	Prazo de Entrega em até 05 dias úteis a partir da emissão de Ordem de Fornecimento.	conservado e armazenado entre 15° e 30°
43	CARBOCISTEINA 50MG ML XPE	FRASCO	150	R$ -	zero reais	R$ -	zero reais			Nacional / Não Inferior a 24 meses	Prazo de Entrega em até 05 dias úteis a partir da emissão de Ordem de Fornecimento.	conservado e armazenado entre 15° e 30°
44	CARVÃO VEGETAL ATIVADO EM PÓ 30G	UNIDADE	20	R$ -	zero reais	R$ -	zero reais			Nacional / Não Inferior a 24 meses	Prazo de Entrega em até 05 dias úteis a partir da emissão de Ordem de Fornecimento.	conservado e armazenado entre 15° e 30°
45	CARVEDILOL 12,5MG CPR	CPR	300	R$ -	zero reais	R$ -	zero reais			Nacional / Não Inferior a 24 meses	Prazo de Entrega em até 05 dias úteis a partir da emissão de Ordem de Fornecimento.	conservado e armazenado entre 15° e 30°
46	CARVEDILOL 25MG CPR	CPR	300	R$ -	zero reais	R$ -	zero reais			Nacional / Não Inferior a 24 meses	Prazo de Entrega em até 05 dias úteis a partir da emissão de Ordem de Fornecimento.	conservado e armazenado entre 15° e 30°
47	CARVEDILOL 3,125MG CPR	CPR	300	R$ -	zero reais	R$ -	zero reais			Nacional / Não Inferior a 24 meses	Prazo de Entrega em até 05 dias úteis a partir da emissão de Ordem de Fornecimento.	conservado e armazenado entre 15° e 30°
48	CEFALEXINA 250 MG 5ML SUSP 60ML	FRASCO	600	R$ 21,01	vinte e um reais e um centavo	R$ 12.606,00	doze mil, seiscentos e seis reais	ABL	1556200220066	Nacional / Não Inferior a 24 meses	Prazo de Entrega em até 05 dias úteis a partir da emissão de Ordem de Fornecimento.	conservado e armazenado entre 15° e 30°
49	CEFALEXINA 500MG CPR	UNIDADE	3.000	R$ 1,12	um real e doze centavos	R$ 3.360,00	três mil, trezentos e sessenta reais	ABL	1556200220066	Nacional / Não Inferior a 24 meses	Prazo de Entrega em até 05 dias úteis a partir da emissão de Ordem de Fornecimento.	conservado e armazenado entre 15° e 30°
50	CEFEPIMA 1G IV INJ	AMPOLA	500	R$ 16,88	dezesseis reais e oitenta e oito centavos	R$ 8.440,00	oito mil, quatrocentos e quarenta reais	TEUTO	1037002910041	Nacional / Não Inferior a 24 meses	Prazo de Entrega em até 05 dias úteis a partir da emissão de Ordem de Fornecimento.	conservado e armazenado entre 15° e 30°
51	CETOCONAZOL 20MG/G CRÊME 30G	BISNAGA	100	R$ 4,35	quatro reais e trinta e cinco centavos	R$ 435,00	quatrocentos e trinta e cinco reais	CIMED	1438100970018	Nacional / Não Inferior a 24 meses	Prazo de Entrega em até 05 dias úteis a partir da emissão de Ordem de Fornecimento.	conservado e armazenado entre 15° e 30°
52	CETOPROFENO 100MG INJ IV AMP 2 ML	AMPOLA	5.000	R$ 8,50	oito reais e cinquenta centavos	R$ 42.500,00	quarenta e dois mil e quinhentos reais	UNIAO QUIMICA	1049700040097	Nacional / Não Inferior a 24 meses	Prazo de Entrega em até 05 dias úteis a partir da emissão de Ordem de Fornecimento.	conservado e armazenado entre 15° e 30°
53	CETOPROFENO 50MG ML 2ML IM INJ	AMPOLA	5.000	R$ 5,29	cinco reais e vinte e nove centavos	R$ 26.450,00	vinte e seis mil, quatrocentos e cinquenta reais	UNIAO QUIMICA	1049714620023	Nacional / Não Inferior a 24 meses	Prazo de Entrega em até 05 dias úteis a partir da emissão de Ordem de Fornecimento.	conservado e armazenado entre 15° e 30°
54	CIMETIDINA 150MG ML 2ML INJ	AMPOLA	3.000	R$ 2,72	dois reais e setenta e dois centavos	R$ 8.160,00	oito mil, cento e sessenta reais	HYPOFARMA	1038700250029	Nacional / Não Inferior a 24 meses	Prazo de Entrega em até 05 dias úteis a partir da emissão de Ordem de Fornecimento.	conservado e armazenado entre 15° e 30°

Rua Victor Andrade de Aguiar, 1460
Santa Cruz, Teresina, PI
CNPJ: 45.768.089/0001-79
Fone: (86) 97400-2869
E-mail: distmdcmedical@gmail.com

PEDREIRAS/MA
Proc. 26.000/2023
FLS. 1014
Rub.

55	CIMETIDINA 200MG COMP	UNIDADE	1.000	R$	0,88	oitenta e oito centavos de real	R$	880,00	oitocentos e oitenta reais	TEUTO	1037004020063	Nacional / Não Inferior a 24 meses	Prazo de Entrega em até 05 dias úteis a partir da emissão de Ordem de Fornecimento.	conservado e armazenado entre 15° e 30°
56	CINARIZINA 75MG COMP	UNIDADE	200	R$	-	zero reais	R$	-	zero reais			Nacional / Não Inferior a 24 meses	Prazo de Entrega em até 05 dias úteis a partir da emissão de Ordem de Fornecimento.	conservado e armazenado entre 15° e 30°
57	CIPROFLOXACINO 500MG COMP	UNIDADE	2.000	R$	0,44	quarenta e quatro centavos de real	R$	880,00	oitocentos e oitenta reais	PRATI	12568015000099	Nacional / Não Inferior a 24 meses	Prazo de Entrega em até 05 dias úteis a partir da emissão de Ordem de Fornecimento.	conservado e armazenado entre 15° e 30°
58	CITRATO DE FENTANILA + DROPERIDOL 2,5MG ML + 0,0785MG ML	AMPOLA	200	R$	-	zero reais	R$	-	zero reais			Nacional / Não Inferior a 24 meses	Prazo de Entrega em até 05 dias úteis a partir da emissão de Ordem de Fornecimento.	conservado e armazenado entre 15° e 30°
59	CITRATO DE FENTANILA 78,5MCG ML 2ML	AMPOLA	1.000	R$	5,54	cinco reais e cinquenta e quatro centavos	R$	5.540,00	cinco mil, quinhentos e quarenta reais	UNIAO QUIMICA	1049702640016	Nacional / Não Inferior a 24 meses	Prazo de Entrega em até 05 dias úteis a partir da emissão de Ordem de Fornecimento.	conservado e armazenado entre 15° e 30°
60	CLARITROMICINA 500MG SOL INJ	AMPOLA	400	R$	66,56	sessenta e seis reais e cinquenta e seis centavos	R$	26.624,00	vinte e seis mil, seiscentos e vinte e quatro reais	ABBOTT	105530385003 8	Nacional / Não Inferior a 24 meses	Prazo de Entrega em até 05 dias úteis a partir da emissão de Ordem de Fornecimento.	conservado e armazenado entre 15° e 30°
61	CLINDAMICINA 150MG ML 4ML INJ	AMPOLA	3.600	R$	-	zero reais	R$	-	zero reais			Nacional / Não Inferior a 24 meses	Prazo de Entrega em até 05 dias úteis a partir da emissão de Ordem de Fornecimento.	conservado e armazenado entre 15° e 30°
62	CLOPIDOGREL 75MG COMP	UNIDADE	2.400	R$	0,63	sessenta e três centavos de real	R$	1.512,00	mil quinhentos e doze reais	RANBAXY	123520207	Nacional / Não Inferior a 24 meses	Prazo de Entrega em até 05 dias úteis a partir da emissão de Ordem de Fornecimento.	conservado e armazenado entre 15° e 30°
63	CLORANFENICOL + COLAGENASE 10MG + 0,6G POMADA	UNIDADE	150	R$	20,40	vinte reais e quarenta centavos	R$	3.060,00	três mil e sessenta reais	ABBOTT	105530259003 2	Nacional / Não Inferior a 24 meses	Prazo de Entrega em até 05 dias úteis a partir da emissão de Ordem de Fornecimento.	conservado e armazenado entre 15° e 30°
64	CLORANFENICOL 1G C DILUENTE INJ	AMPOLA	200	R$	-	zero reais	R$	-	zero reais			Nacional / Não Inferior a 24 meses	Prazo de Entrega em até 05 dias úteis a partir da emissão de Ordem de Fornecimento.	conservado e armazenado entre 15° e 30°
65	CLORETO DE POTÁSSIO 10% INJ 10ML	AMPOLA	1.500	R$	0,70	setenta centavos de real	R$	1.050,00	mil e cinquenta reais	SAMTEC	15592000101 12	Nacional / Não Inferior a 24 meses	Prazo de Entrega em até 05 dias úteis a partir da emissão de Ordem de Fornecimento.	conservado e armazenado entre 15° e 30°
66	CLORETO DE SÓDIO 0,9% 10ML	UNIDADE	1.500	R$	0,68	sessenta e oito centavos de real	R$	1.020,00	mil e vinte reais	FARMACE	11085-00010071	Nacional / Não Inferior a 24 meses	Prazo de Entrega em até 05 dias úteis a partir da emissão de Ordem de Fornecimento.	conservado e armazenado entre 15° e 30°
67	CLORETO DE SÓDIO 10% INJ 10ML	AMPOLA	5.000	R$	0,95	noventa e cinco centavos de real	R$	4.750,00	quatro mil, setecentos e cinquenta reais	SAMTEC	15592000100 59	Nacional / Não Inferior a 24 meses	Prazo de Entrega em até 05 dias úteis a partir da emissão de Ordem de Fornecimento.	conservado e armazenado entre 15° e 30°
68	CLORETO DE SÓDIO 20% INJ 10ML	AMPOLA	5.000	R$	-	zero reais	R$	-	zero reais			Nacional / Não Inferior a 24 meses	Prazo de Entrega em até 05 dias úteis a partir da emissão de Ordem de Fornecimento.	conservado e armazenado entre 15° e 30°
69	CLORETO DE SUXAMETÔNIO 100MG INJ	AMPOLA	500	R$	43,30	quarenta e três reais e trinta centavos	R$	21.650,00	vinte e um mil, seiscentos e cinquenta reais	BLAU	11637007900 33	Nacional / Não Inferior a 24 meses	Prazo de Entrega em até 05 dias úteis a partir da emissão de Ordem de Fornecimento.	conservado e armazenado entre 15° e 30°
70	CLORETO DE SUXAMETÔNIO 500MG INJ	AMPOLA	500	R$	-	zero reais	R$	-	zero reais			Nacional / Não Inferior a 24 meses	Prazo de Entrega em até 05 dias úteis a partir da emissão de Ordem de Fornecimento.	conservado e armazenado entre 15° e 30°
71	CLORIDRATO DE BUPIVACAÍNA + GLICOSE 5MG ML 4ML PESADA INJ	AMPOLA	2.500	R$	6,51	seis reais e cinquenta e um centavos	R$	16.275,00	dezesseis mil, duzentos e setenta e cinco reais	HYPOFARMA	103870055	Nacional / Não Inferior a 24 meses	Prazo de Entrega em até 05 dias úteis a partir da emissão de Ordem de Fornecimento.	conservado e armazenado entre 15° e 30°
72	CLORIDRATO DE BUPIVACAÍNA 0,5% 4ML ISOBÁRICA INJ	AMPOLA	400	R$	-	zero reais	R$	-	zero reais			Nacional / Não Inferior a 24 meses	Prazo de Entrega em até 05 dias úteis a partir da emissão de Ordem de Fornecimento.	conservado e armazenado entre 15° e 30°
73	CLORIDRATO DE CLORPROMAZINA 25MG 5ML INJ	AMPOLA	600	R$	-	zero reais	R$	-	zero reais			Nacional / Não Inferior a 24 meses	Prazo de Entrega em até 05 dias úteis a partir da emissão de Ordem de Fornecimento.	conservado e armazenado entre 15° e 30°
74	CLORIDRATO DE DEXMEDETOMIDINA SOL INJETÁVEL 100MCG ML 2ML	AMPOLA	300	R$	27,20	vinte e sete reais e vinte centavos	R$	8.160,00	oito mil, cento e sessenta reais	CRISTALIA	10299046900 18	Nacional / Não Inferior a 24 meses	Prazo de Entrega em até 05 dias úteis a partir da emissão de Ordem de Fornecimento.	conservado e armazenado entre 15° e 30°

Rua Victor Andrade de Aguiar, 1460
Santa Cruz, Teresina, PI
CNPJ: 45.768.089/0001-79
Fone: (86) 97400-2869
E-mail: distmdcmedical@gmail.com

PEDREIRAS/MA
Proc. 26.001/2023
FLS. 1015
Rub.

75	CLORIDRATO DE DEXTROCETAMINA 50MG ML 10ML INJ	AMPOLA	500	R$	192,10	cento e noventa e dois reais e dez centavos	R$	96.050,00	noventa e seis mil e cinquenta reais	CRISTALIA	1029802130104	Nacional / Não Inferior a 24 meses	Prazo de Entrega em até 05 dias úteis a partir da emissão de Ordem de Fornecimento.	conservado e armazenado entre 15° e 30°
76	CLORIDRATO DE DOBUTAMINA 12,5MG ML INJ	AMPOLA	500	R$	10,23	dez reais e vinte e três centavos	R$	5.115,00	cinco mil, cento e quinze reais	TEUTO	1037001940011	Nacional / Não Inferior a 24 meses	Prazo de Entrega em até 05 dias úteis a partir da emissão de Ordem de Fornecimento.	conservado e armazenado entre 15° e 30°
77	CLORIDRATO DE EFEDRINA 10MG ML 1ML INJ	AMPOLA	1.000	R$	2,72	dois reais e setenta e dois centavos	R$	2.720,00	dois mil, setecentos e vinte reais	UNIAO QUIMICA	1049712200019	Nacional / Não Inferior a 24 meses	Prazo de Entrega em até 05 dias úteis a partir da emissão de Ordem de Fornecimento.	conservado e armazenado entre 15° e 30°
78	CLORIDRATO DE DOPAMINA 5MG ML INJ 10ML	AMPOLA	500	R$	19,94	dezenove reais e noventa e quatro centavos	R$	9.970,00	nove mil, novecentos e setenta reais	UNIAO QUIMICA	1049711980029	Nacional / Não Inferior a 24 meses	Prazo de Entrega em até 05 dias úteis a partir da emissão de Ordem de Fornecimento.	conservado e armazenado entre 15° e 30°
79	CLORIDRATO DE HIDRALAZINA 20MG ML INJ	AMPOLA	1.500	R$	12,48	doze reais e quarenta e oito centavos	R$	18.720,00	dezoito mil, setecentos e vinte reais	CRISTALIA	1029800890055	Nacional / Não Inferior a 24 meses	Prazo de Entrega em até 05 dias úteis a partir da emissão de Ordem de Fornecimento.	conservado e armazenado entre 15° e 30°
80	CLORIDRATO DE HIDRALAZINA 25MG COMP	UNIDADE	500	R$	-	zero reais	R$	-	zero reais			Nacional / Não Inferior a 24 meses	Prazo de Entrega em até 05 dias úteis a partir da emissão de Ordem de Fornecimento.	conservado e armazenado entre 15° e 30°
81	CLORIDRATO DE LIDOCAÍNA 2% C/FENEFRINA 20ML INJ	UNIDADE	600	R$	-	zero reais	R$	-	zero reais			Nacional / Não Inferior a 24 meses	Prazo de Entrega em até 05 dias úteis a partir da emissão de Ordem de Fornecimento.	conservado e armazenado entre 15° e 30°
82	CLORIDRATO DE LIDOCAÍNA 2% S/VASOCONSTRITOR INJ 20ML	UNIDADE	2.000	R$	-	zero reais	R$	-	zero reais			Nacional / Não Inferior a 24 meses	Prazo de Entrega em até 05 dias úteis a partir da emissão de Ordem de Fornecimento.	conservado e armazenado entre 15° e 30°
83	CLORIDRATO DE METFORMINA 850MG COMP	UNIDADE	500	R$	1,14	um real e quatorze centavos	R$	570,00	setecentos e setenta e quatro reais	PRATI	1256001510077	Nacional / Não Inferior a 24 meses	Prazo de Entrega em até 05 dias úteis a partir da emissão de Ordem de Fornecimento.	conservado e armazenado entre 15° e 30°
84	CLORIDRATO DE PETIDINA 50MG ML 2ML INJ	AMPOLA	1.000	R$	5,41	cinco reais e quarenta e um centavos	R$	5.410,00	cinco mil, quatrocentos e dez reais	UNIÃO QUIMICA	1049702430011	Nacional / Não Inferior a 24 meses	Prazo de Entrega em até 05 dias úteis a partir da emissão de Ordem de Fornecimento.	conservado e armazenado entre 15° e 30°
85	CLORIDRATO DE PROPRANOLOL 40MG COMP	UNIDADE	500	R$	-	zero reais	R$	-	zero reais			Nacional / Não Inferior a 24 meses	Prazo de Entrega em até 05 dias úteis a partir da emissão de Ordem de Fornecimento.	conservado e armazenado entre 15° e 30°
86	CLORIDRATO DE TRAMADOL 50MG ML 1ML INJ	AMPOLA	4.000	R$	6,58	seis reais e cinquenta e oito centavos	R$	26.320,00	vinte e seis mil, trezentos e vinte reais	CRISTALIA	1029802610051	Nacional / Não Inferior a 24 meses	Prazo de Entrega em até 05 dias úteis a partir da emissão de Ordem de Fornecimento.	conservado e armazenado entre 15° e 30°
87	CLORIDRATO DE TRAMADOL 100MG ML 2ML INJ	AMPOLA	4.000	R$	5,61	cinco reais e sessenta e um centavos	R$	22.440,00	vinte e dois mil, quatrocentos e quarenta reais	HIPOLABOR	1134301560026	Nacional / Não Inferior a 24 meses	Prazo de Entrega em até 05 dias úteis a partir da emissão de Ordem de Fornecimento.	conservado e armazenado entre 15° e 30°
88	CLORIDRATO LIDOCAÍNA 2% GEL BG 30G	UNIDADE	800	R$	13,91	treze reais e noventa e um centavos	R$	11.128,00	onze mil, cento e vinte e oito reais	CRISTALIA	1029902490038	Nacional / Não Inferior a 24 meses	Prazo de Entrega em até 05 dias úteis a partir da emissão de Ordem de Fornecimento.	conservado e armazenado entre 15° e 30°
89	DESLANOSIDEO 0,4MG 2ML INJ 2ML	AMPOLA	400	R$	3,67	três reais e sessenta e sete centavos	R$	1.468,00	mil quatrocentos e sessenta e oito reais	UNIAO QUIMICA	1049712290018	Nacional / Não Inferior a 24 meses	Prazo de Entrega em até 05 dias úteis a partir da emissão de Ordem de Fornecimento.	conservado e armazenado entre 15° e 30°
90	DESLANOSIDIO 0,2 MG ML INJ	AMPOLA	400	R$	3,67	três reais e sessenta e sete centavos	R$	1.468,00	mil quatrocentos e sessenta e oito reais	UNIAO QUIMICA	1049701390059	Nacional / Não Inferior a 24 meses	Prazo de Entrega em até 05 dias úteis a partir da emissão de Ordem de Fornecimento.	conservado e armazenado entre 15° e 30°
91	DESLORATIDINA 0,5 MG ML XRP 60ML	UNIDADE	200	R$	-	zero reais	R$	-	zero reais			Nacional / Não Inferior a 24 meses	Prazo de Entrega em até 05 dias úteis a partir da emissão de Ordem de Fornecimento.	conservado e armazenado entre 15° e 30°
92	DETERGENTE ENZIMÁTICO 5 ENZIMAS 5LT	UNIDADE	36	R$	-	zero reais	R$	-	zero reais			Nacional / Não Inferior a 24 meses	Prazo de Entrega em até 05 dias úteis a partir da emissão de Ordem de Fornecimento.	conservado e armazenado entre 15° e 30°
93	DEXAMETASONA 0,5MG 5ML XAROPE	UNIDADE	200	R$	-	zero reais	R$	-	zero reais			Nacional / Não Inferior a 24 meses	Prazo de Entrega em até 05 dias úteis a partir da emissão de Ordem de Fornecimento.	conservado e armazenado entre 15° e 30°
94	DEXAMETASONA 1MG G CREME 10G	BISNAGA	200	R$	3,49	três reais e quarenta e nove centavos	R$	698,00	seiscentos e noventa e oito reais	PRATI	1256000560041	Nacional / Não Inferior a 24 meses	Prazo de Entrega em até 05 dias úteis a partir da emissão de Ordem de Fornecimento.	conservado e armazenado entre

Rua Victor Andrade de Aguiar, 1460
Santa Cruz, Teresina, PI
CNPJ: 45.768.089/0001-79
Fone: (86) 97400-2869
E-mail: distmdcmedical@gmail.com

PEDREIRAS/MA
Proc. 2021000/2023
FLS. 1016
Rub.
Página 5 de 12

95	DEXAMETASONA 2MG ML INJ	AMPOLA	9.000	R$ 2,92	dois reais e noventa e dois centavos	R$ 26.280,00	vinte e seis mil, duzentos e oitenta reais	FARMACE	110850020028	Nacional / Não Inferior a 24 meses	Prazo de Entrega em até 05 dias úteis a partir da emissão de Ordem de Fornecimento	conservado e armazenado entre 15° e 30°
96	DEXAMETASONA 4MG ML 2,5ML INJ	AMPOLA	11.000	R$ 5,02	cinco reais e dois centavos	R$ 55.220,00	cinquenta e cinco mil, duzentos e vinte reais	FARMACE	110850020052	Nacional / Não Inferior a 24 meses	Prazo de Entrega em até 05 dias úteis a partir da emissão de Ordem de Fornecimento.	conservado e armazenado entre 15° e 30°
97	DIAZEPAM 10MG COMP	UNIDADE	300	R$ -	zero reais	R$ -	zero reais			Nacional / Não Inferior a 24 meses	Prazo de Entrega em até 05 dias úteis a partir da emissão de Ordem de Fornecimento.	conservado e armazenado entre 15° e 30°
98	DIAZEPAM 10MG/2ML INJ	AMPOLA	1.400	R$ 2,55	dois reais e cinquenta e cinco centavos	R$ 3.570,00	três mil, quinhentos e setenta reais	HIPOLABOR	1134301520018	Nacional / Não Inferior a 24 meses	Prazo de Entrega em até 05 dias úteis a partir da emissão de Ordem de Fornecimento.	conservado e armazenado entre 15° e 30°
99	DIAZEPAM 5MG/2ML INJ	AMPOLA	500	R$ 1,92	um real e noventa e dois centavos	R$ 960,00	novecentos e sessenta reais	HIPOLADOR	1134301520018	Nacional / Não Inferior a 24 meses	Prazo de Entrega em até 05 dias úteis a partir da emissão de Ordem de Fornecimento.	conservado e armazenado entre 15° e 30°
100	DICLOFENACO 25MG/ML 2ML INJ	AMPOLA	12.000	R$ 2,75	dois reais e setenta e cinco centavos	R$ 33.000,00	trinta e três mil reais	FARMACE	1049712500017	Nacional / Não Inferior a 24 meses	Prazo de Entrega em até 05 dias úteis a partir da emissão de Ordem de Fornecimento	conservado e armazenado entre 15° e 30°
101	DICLOFENACO SÓDICO 50MG COMP.	UNIDADE	100	R$ -	zero reais	R$ -	zero reais			Nacional / Não Inferior a 24 meses	Prazo de Entrega em até 05 dias úteis a partir da emissão de Ordem de Fornecimento.	conservado e armazenado entre 15° e 30°
102	DIGLUCONATO DE CLOREXIDINA ALCOÓLICA 2% 1LT	LITRO	220	R$ 28,90	vinte e oito reais e noventa centavos	R$ 6.358,00	seis mil, trezentos e cinquenta e oito reais	RIOQUIMICA	2169803560016	Nacional / Não Inferior a 24 meses	Prazo de Entrega em até 05 dias úteis a partir da emissão de Ordem de Fornecimento.	conservado e armazenado entre 15° e 30°
103	DIGLUCONATO DE CLOREXIDINA ALCOÓLICA 0,5% 1LT	LITRO	220	R$ 25,50	vinte e cinco reais e cinquenta centavos	R$ 5.610,00	cinco mil, seiscentos e dez reais	RIOQUIMICA	2169803560016	Nacional / Não Inferior a 24 meses	Prazo de Entrega em até 05 dias úteis a partir da emissão de Ordem de Fornecimento.	conservado e armazenado entre 15° e 30°
104	DIGLUCONATO DE CLOREXIDINA AQUOSA 2% 1LT	LITRO	220	R$ 11,76	onze reais e setenta e seis centavos	R$ 2.587,20	dois mil, quinhentos e oitenta e sete reais e vinte centavos	VICPHARMA	RDC nº 199 de 2006	Nacional / Não Inferior a 24 meses	Prazo de Entrega em até 05 dias úteis a partir da emissão de Ordem de Fornecimento.	conservado e armazenado entre 15° e 30°
105	DIGLUCONATO DE CLOREXIDINA DEGERMANTE 2% 1LT	LITRO	220	R$ 33,66	trinta e três reais e sessenta e seis centavos	R$ 7.405,20	sete mil, quatrocentos e cinco reais e vinte centavos	VICPHARMA	RDC nº 199 de 2006	Nacional / Não Inferior a 24 meses	Prazo de Entrega em até 05 dias úteis a partir da emissão de Ordem de Fornecimento.	conservado e armazenado entre 15° e 30°
106	DIGLUCONATO DE CLOREXIDINA 4% COM TENSOATIVOS 1LT	LITRO	220	R$ -	zero reais	R$ -	zero reais			Nacional / Não Inferior a 24 meses	Prazo de Entrega em até 05 dias úteis a partir da emissão de Ordem de Fornecimento.	conservado e armazenado entre 15° e 30°
107	DIGOXINA 0,25MG COMP.	UNIDADE	300	R$ -	zero reais	R$ -	zero reais			Nacional / Não Inferior a 24 meses	Prazo de Entrega em até 05 dias úteis a partir da emissão de Ordem de Fornecimento.	conservado e armazenado entre 15° e 30°
108	DINITRATO DE ISOSSORBIDA SUBLINGUAL 10MG COMP.	UNIDADE	200	R$ -	zero reais	R$ -	zero reais			Nacional / Não Inferior a 24 meses	Prazo de Entrega em até 05 dias úteis a partir da emissão de Ordem de Fornecimento.	conservado e armazenado entre 15° e 30°
109	DINITRATO DE ISOSSORBIDA SUBLINGUAL 5MG COMP	UNIDADE	400	R$ -	zero reais	R$ -	zero reais			Nacional / Não Inferior a 24 meses	Prazo de Entrega em até 05 dias úteis a partir da emissão de Ordem de Fornecimento.	conservado e armazenado entre 15° e 30°
110	DIPIRONA 500MG CPR	UNIDADE	2.000	R$ 0,31	trinta e um centavos de real	R$ 620,00	seiscentos e vinte reais	PRATI	1256800410045	Nacional / Não Inferior a 24 meses	Prazo de Entrega em até 05 dias úteis a partir da emissão de Ordem de Fornecimento.	conservado e armazenado entre 15° e 30°
111	DIPIRONA 500MG GOTAS	UNIDADE	750	R$ 2,30	dois reais e trinta centavos	R$ 1.725,00	mil setecentos e vinte e cinco reais	AIRELA	144930010	Nacional / Não Inferior a 24 meses	Prazo de Entrega em até 05 dias úteis a partir da emissão de Ordem de Fornecimento.	conservado e armazenado entre 15° e 30°
112	DIPIRONA 500MG/ML 2ML INJ	AMPOLA	15.000	R$ 1,67	um real e sessenta e sete centavos	R$ 25.050,00	vinte e cinco mil e cinquenta reais	SANTISA	1018600360022	Nacional / Não Inferior a 24 meses	Prazo de Entrega em até 05 dias úteis a partir da emissão de Ordem de Fornecimento	conservado e armazenado entre 15° e 30°
113	DIPIRONA MONOIDRATADA 1G 2ML INJ	AMPOLA	15.000	R$ 1,67	um real e sessenta e sete centavos	R$ 25.050,00	vinte e cinco mil e cinquenta reais	SANTISA	1018600360022	Nacional / Não Inferior a 24 meses	Prazo de Entrega em até 05 dias úteis a partir da emissão de Ordem de Fornecimento	conservado e armazenado entre 15° e 30°
114	DIMENIDRINATO - ASSOCIADO COM PIRIDOXINA CLORIDRATO , DOSAGEM 50MG + 10MG	AMPOLA	2.500	R$ -	zero reais	R$ -	zero reais			Nacional / Não Inferior a 24 meses	Prazo de Entrega em até 05 dias úteis a partir da emissão de Ordem de Fornecimento.	conservado e armazenado entre 15° e 30°

Rua Victor Andrade de Aguiar, 1460
Santa Cruz, Teresina, PI
CNPJ: 45.768.089/0001-79
Fone: (86) 97400-2869
E-mail: distmdcmedical@gmail.com

PEDREIRAS/MA
Proc. 261001/2023
FLS. 1012
Rub.
Página 6 de 28

115	ENALAPRIL 10MG COMP	UNIDADE	600	R$ -	zero reais	R$ -	zero reais			Nacional / Não Inferior a 24 meses	Prazo de Entrega em até 05 dias úteis a partir da emissão de Ordem de Fornecimento.	conservado e armazenado entre 15° e 30°
116	ENALAPRIL 20MG COMP	UNIDADE	600	R$ -	zero reais	R$ -	zero reais			Nacional / Não Inferior a 24 meses	Prazo de Entrega em até 05 dias úteis a partir da emissão de Ordem de Fornecimento.	conservado e armazenado entre 15° e 30°
117	ENOXAPARINA 20MG AMP INJ	UNIDADE	500	R$ 26,93	vinte e seis reais e noventa e três centavos	R$ 13.465,00	treze mil, quatrocentos e sessenta e cinco reais	MYLAN	1883000210098	Nacional / Não Inferior a 24 meses	Prazo de Entrega em até 05 dias úteis a partir da emissão de Ordem de Fornecimento.	conservado e armazenado entre 15° e 30°
118	ENOXAPARINA 40MG AMP INJ	UNIDADE	1.000	R$ 30,38	trinta reais e trinta e oito centavos	R$ 30.380,00	trinta mil, trezentos e oitenta reais	MYLAN	1882000210098	Nacional / Não Inferior a 24 meses	Prazo de Entrega em até 05 dias úteis a partir da emissão de Ordem de Fornecimento.	conservado e armazenado entre 15° e 30°
119	ENOXAPARINA 60MG AMP INJ	UNIDADE	500	R$ 33,95	trinta e três reais e noventa e cinco centavos	R$ 16.975,00	dezesseis mil, novecentos e setenta e cinco reais	BLAU	1163701750167	Nacional / Não Inferior a 24 meses	Prazo de Entrega em até 05 dias úteis a partir da emissão de Ordem de Fornecimento.	conservado e armazenado entre 15° e 30°
120	ENOXAPARINA 80MG AMP INJ	UNIDADE	500	R$ 65,71	sessenta e cinco reais e setenta e um centavos	R$ 32.855,00	trinta e dois mil, oitocentos e cinquenta e cinco reais	CRISTALIA	1883000210047	Nacional / Não Inferior a 24 meses	Prazo de Entrega em até 05 dias úteis a partir da emissão de Ordem de Fornecimento.	conservado e armazenado entre 15° e 30°
121	EPINEFRINA 1MG ML 1ML INJ (ADRENALINA)	AMPOLA	4.000	R$ 2,74	dois reais e setenta e quatro centavos	R$ 10.960,00	dez mil, novecentos e sessenta reais	HYPOFARMA	1038700780011	Nacional / Não Inferior a 24 meses	Prazo de Entrega em até 05 dias úteis a partir da emissão de Ordem de Fornecimento.	conservado e armazenado entre 15° e 30°
122	ERGOMETRIN 0,2MG ML INJ AMP 1ML	AMPOLA	1.500	R$ 3,98	três reais e noventa e oito centavos	R$ 5.970,00	cinco mil, novecentos e setenta reais	UNIAO QUIMICA	1049701260041	Nacional / Não Inferior a 24 meses	Prazo de Entrega em até 05 dias úteis a partir da emissão de Ordem de Fornecimento.	conservado e armazenado entre 15° e 30°
123	ESPIROLACTONA 25MG CPR	CPR	1.000	R$	zero reais	R$ -	zero reais			Nacional / Não Inferior a 24 meses	Prazo de Entrega em até 05 dias úteis a partir da emissão de Ordem de Fornecimento.	conservado e armazenado entre 15° e 30°
124	ETOMIDATO 2MG ML 10ML INJ	AMPOLA	300	R$ 21,79	vinte e um reais e setenta e nove centavos	R$ 6.537,00	seis mil, quinhentos e trinta e sete reais	BLAU	1163700760024	Nacional / Não Inferior a 24 meses	Prazo de Entrega em até 05 dias úteis a partir da emissão de Ordem de Fornecimento.	conservado e armazenado entre 15° e 30°
125	FENITOÍNA SÓDICA 50MG ML 5ML INJ	AMPOLA	2.000	R$ 4,22	quatro reais e vinte e dois centavos	R$ 8.440,00	oito mil, quatrocentos e quarenta reais	HIPOLABOR	113430171	Nacional / Não Inferior a 24 meses	Prazo de Entrega em até 05 dias úteis a partir da emissão de Ordem de Fornecimento.	conservado e armazenado entre 15° e 30°
126	FENOBARBITAL 100MG COMP.	UNIDADE	100	R$ -	zero reais	R$ -	zero reais			Nacional / Não Inferior a 24 meses	Prazo de Entrega em até 05 dias úteis a partir da emissão de Ordem de Fornecimento.	conservado e armazenado entre 15° e 30°
127	FENOBARBITAL SÓDICO 100MG/ML 2ML INJ	AMPOLA	2.000	R$ 4,37	quatro reais e trinta e sete centavos	R$ 8.740,00	oito mil, setecentos e quarenta reais	CRISTALIA	1029800160197	Nacional / Não Inferior a 24 meses	Prazo de Entrega em até 05 dias úteis a partir da emissão de Ordem de Fornecimento.	conservado e armazenado entre 15° e 30°
128	FENOTEROL 5MG ML GTS. 20ML	FRASCO	800	R$ -	zero reais	R$ -	zero reais			Nacional / Não Inferior a 24 meses	Prazo de Entrega em até 05 dias úteis a partir da emissão de Ordem de Fornecimento.	conservado e armazenado entre 15° e 30°
129	FENTANIL 50MCG ML 5ML INJETÁVEL	AMPOLA	500	R$ 5,95	cinco reais e noventa e cinco centavos	R$ 2.975,00	dois mil, novecentos e setenta e cinco reais	HIPOLABOR	113430151006 3	Nacional / Não Inferior a 24 meses	Prazo de Entrega em até 05 dias úteis a partir da emissão de Ordem de Fornecimento.	conservado e armazenado entre 15° e 30°
130	FITOMENADIONA 10MG ML 1ML INJ (VITAMINA K)	AMPOLA	1.300	R$ 3,37	três reais e trinta e sete centavos	R$ 4.381,00	quatro mil, trezentos e oitenta e um reais	HIPOLABOR	113430190047	Nacional / Não Inferior a 24 meses	Prazo de Entrega em até 05 dias úteis a partir da emissão de Ordem de Fornecimento.	conservado e armazenado entre 15° e 30°
131	FLEET ENEMA 133ML SOL RETAL	FRASCO	800	R$ -	zero reais	R$ -	zero reais			Nacional / Não Inferior a 24 meses	Prazo de Entrega em até 05 dias úteis a partir da emissão de Ordem de Fornecimento.	conservado e armazenado entre 15° e 30°
132	LEVEDO DE SACCHAROMYCES CEREVISIAE ADULTO 100ML/5ML FLACONETE	FRASCO	2.500	R$ 10,98	dez reais e noventa e oito centavos	R$ 27.450,00	vinte e sete mil, quatrocentos e cinquenta reais	HEBRON	1155700150020	Nacional / Não Inferior a 24 meses	Prazo de Entrega em até 05 dias úteis a partir da emissão de Ordem de Fornecimento.	conservado e armazenado entre 15° e 30°
133	LEVEDO DE SACCHAROMYCES CEREVISIAE 5M PEDIÁTRICO	FRASCO	4.000	R$ 8,47	oito reais e quarenta e sete centavos	R$ 33.880,00	trinta e três mil, oitocentos e oitenta reais	HEBRON	1155700150039	Nacional / Não Inferior a 24 meses	Prazo de Entrega em até 05 dias úteis a partir da emissão de Ordem de Fornecimento.	conservado e armazenado entre 15° e 30°
134	FLUMAZENIL 0,5MG 5ML INJ	AMPOLA	500	R$ -	zero reais	R$ -	zero reais			Nacional / Não Inferior a 24 meses	Prazo de Entrega em até 05 dias úteis a partir da emissão de Ordem de Fornecimento.	conservado e armazenado entre 15° e 30°

Rua Victor Andrade de Aguiar, 1460
Santa Cruz, Teresina, PI
CNPJ: 45.768.089/0001-79
Fone: (86) 97400-2869
E-mail: distmdcmedical@gmail.com

PEDREIRAS/MA
Proc. 26.1000/2023
FLS. 1018
Rub.

135	FLUMAZENIL 0,1MG/5ML INJ	AMPOLA	500	R$	18,80	dezoito reais e oitenta centavos	R$ 9.400,00	nove mil e quatrocentos reais	CRISTALIA	102980287003S	Nacional / Não Inferior a 24 meses	Prazo de Entrega em até 05 dias úteis a partir da emissão de Ordem de Fornecimento	conservado e armazenado entre 15° e 30°
136	FORMOL 10% 1000ML	LTS	100	R$	23,80	vinte e três reais e oitenta centavos	R$ 2.380,00	dois mil, trezentos e oitenta reais	ICARAÍ	36560000702113	Nacional / Não Inferior a 24 meses	Prazo de Entrega em até 05 dias úteis a partir da emissão de Ordem de Fornecimento	conservado e armazenado entre 15° e 30°
137	FORMOL SOLUÇÃO 37% 1LT	LITRO	200	R$	-	zero reais	R$ -	zero reais			Nacional / Não Inferior a 24 meses	Prazo de Entrega em até 05 dias úteis a partir da emissão de Ordem de Fornecimento	conservado e armazenado entre 15° e 30°
138	FRESUBIM HP ENERGY 1000ML	BOLSA	50	R$	-	zero reais	R$ -	zero reais			Nacional / Não Inferior a 24 meses	Prazo de Entrega em até 05 dias úteis a partir da emissão de Ordem de Fornecimento	conservado e armazenado entre 15° e 30°
139	FRESUBIM HP ENERGY FIBRE 1000ML	BOLSA	50	R$	-	zero reais	R$ -	zero reais			Nacional / Não Inferior a 24 meses	Prazo de Entrega em até 05 dias úteis a partir da emissão de Ordem de Fornecimento	conservado e armazenado entre 15° e 30°
140	FRESUBIM HP SOYA FIBRE 1000ML	BOLSA	50	R$	-	zero reais	R$ -	zero reais			Nacional / Não Inferior a 24 meses	Prazo de Entrega em até 05 dias úteis a partir da emissão de Ordem de Fornecimento	conservado e armazenado entre 15° e 30°
141	FUROSEMIDA 10MG/2ML INJ	AMPOLA	7.000	R$	3,06	três reais e seis centavos	R$ 21.420,00	vinte e um mil, quatrocentos e vinte reais	SANTISA	10186003200047	Nacional / Não Inferior a 24 meses	Prazo de Entrega em até 05 dias úteis a partir da emissão de Ordem de Fornecimento	conservado e armazenado entre 15° e 30°
142	FUROSEMIDA 40MG COMP.	UNIDADE	500	R$	-	zero reais	R$ -	zero reais			Nacional / Não Inferior a 24 meses	Prazo de Entrega em até 05 dias úteis a partir da emissão de Ordem de Fornecimento	conservado e armazenado entre 15° e 30°
143	GENTAMICINA 40MG/ML 2ML INJ	AMPOLA	3.000	R$	3,08	três reais e oito centavos	R$ 9.240,00	nove mil, duzentos e quarenta reais	HYPOFARMA	10387004560044	Nacional / Não Inferior a 24 meses	Prazo de Entrega em até 05 dias úteis a partir da emissão de Ordem de Fornecimento	conservado e armazenado entre 15° e 30°
144	GENTAMICINA 80MG/ML 2ML INJ	AMPOLA	3.000	R$	6,61	seis reais e sessenta e um centavos	R$ 19.830,00	dezenove mil, oitocentos e trinta reais	SANTISA	10186003140056	Nacional / Não Inferior a 24 meses	Prazo de Entrega em até 05 dias úteis a partir da emissão de Ordem de Fornecimento	conservado e armazenado entre 15° e 30°
145	GLIBENCLAMIDA 5MG COMP	UNIDADE	500	R$	-	zero reais	R$ -	zero reais			Nacional / Não Inferior a 24 meses	Prazo de Entrega em até 05 dias úteis a partir da emissão de Ordem de Fornecimento	conservado e armazenado entre 15° e 30°
146	GLICERINA 12% 500ML/CLISTER	FRASCO	800	R$	-	zero reais	R$ -	zero reais			Nacional / Não Inferior a 24 meses	Prazo de Entrega em até 05 dias úteis a partir da emissão de Ordem de Fornecimento	conservado e armazenado entre 15° e 30°
147	GLICONATO DE CÁLCIO 10% 10ML AMP.	AMPOLA	200	R$	-	zero reais	R$ -	zero reais			Nacional / Não Inferior a 24 meses	Prazo de Entrega em até 05 dias úteis a partir da emissão de Ordem de Fornecimento	conservado e armazenado entre 15° e 30°
148	GLICOSE 25% 10ML AMP	AMPOLA	10.000	R$	-	zero reais	R$ -	zero reais			Nacional / Não Inferior a 24 meses	Prazo de Entrega em até 05 dias úteis a partir da emissão de Ordem de Fornecimento	conservado e armazenado entre 15° e 30°
149	GLICOSE 50% 10ML AMP.	AMPOLA	10.000	R$	1,51	um real e cinquenta e um centavos	R$ 15.100,00	quinze mil e cem reais	SAMTEC	15592000060039	Nacional / Não Inferior a 24 meses	Prazo de Entrega em até 05 dias úteis a partir da emissão de Ordem de Fornecimento	conservado e armazenado entre 15° e 30°
150	HALOPERIDOL 5MG/ML 1ML INJ	AMPOLA	3.500	R$	9,16	nove reais e dezesseis centavos	R$ 32.060,00	trinta e dois mil e sessenta reais	UNIAO QUIMICA	10497019160028	Nacional / Não Inferior a 24 meses	Prazo de Entrega em até 05 dias úteis a partir da emissão de Ordem de Fornecimento	conservado e armazenado entre 15° e 30°
151	HALOPERIDOL DECANOATO 50MG/ML 1ML INJ	AMPOLA	500	R$	-	zero reais	R$ -	zero reais			Nacional / Não Inferior a 24 meses	Prazo de Entrega em até 05 dias úteis a partir da emissão de Ordem de Fornecimento	conservado e armazenado entre 15° e 30°
152	HEMITARTARATO DE NOREPINEFRINA 2MG/ML 4ML	AMPOLA	3.600	R$	4,05	quatro reais e cinco centavos	R$ 14.580,00	quatorze mil, quinhentos e oitenta reais	HIPOLABOR	11340017260032	Nacional / Não Inferior a 24 meses	Prazo de Entrega em até 05 dias úteis a partir da emissão de Ordem de Fornecimento	conservado e armazenado entre 15° e 30°
153	HEPARINA SÓDICA 5000UI/ML INJ	UNIDADE	1.500	R$	25,76	vinte e cinco reais e setenta e seis centavos	R$ 38.640,00	trinta e oito mil, seiscentos e quarenta reais	BLAU	11637006990050	Nacional / Não Inferior a 24 meses	Prazo de Entrega em até 05 dias úteis a partir da emissão de Ordem de Fornecimento	conservado e armazenado entre 15° e 30°
154	HIDROCLOROTIAZIDA 25MG COMP	UNIDADE	1.500	R$	-	zero reais	R$ -	zero reais			Nacional / Não Inferior a 24 meses	Prazo de Entrega em até 05 dias úteis a partir da emissão de Ordem de Fornecimento	conservado e armazenado entre 15° e 30°

Rua Victor Andrade de Aguiar, 1460
Santa Cruz, Teresina, PI
CNPJ: 45.768.089/0001-79
Fone: (86) 97400-2869
E-mail: distmdcmedical@gmail.com

PEDREIRAS/MA
Proc. 26100/2023
FLS. 2019
Rub.

MEDICAL

155	HIDROCORTISONA 100MG INJ	UNIDADE	6.000	R$	6,99	seis reais e noventa e nove centavos	R$	41.940,00	quarenta e um mil, novecentos e quarenta reais	UNIAO QUIMICA	1049700200124	Nacional / Não Inferior a 24 meses	Prazo de Entrega em até 05 dias úteis a partir da emissão de Ordem de Fornecimento	conservado e armazenado entre 15° e 30°
156	HIDROCORTISONA 500MG INJ	UNIDADE	6.000	R$	11,61	onze reais e sessenta e um centavos	R$	69.660,00	sessenta e nove mil, seiscentos e sessenta reais	UNIAO QUIMICA	1049700200124	Nacional / Não Inferior a 24 meses	Prazo de Entrega em até 05 dias úteis a partir da emissão de Ordem de Fornecimento.	conservado e armazenado entre 15° e 30°
157	HIDROXIDO DE ALUMINIO 60MG ML SUSP 100ML	FRASCO	800	R$	4,68	quatro reais e sessenta e oito centavos	R$	3.744,00	três mil, setecentos e quarenta e quatro reais	IMEC	RDC 199/2006	Nacional / Não Inferior a 24 meses	Prazo de Entrega em até 05 dias úteis a partir da emissão de Ordem de Fornecimento	conservado e armazenado entre 15° e 30°
158	IBUPROFENO 300MG CPR	CPR	1.300	R$	-	zero reais	R$	-	zero reais	-		Nacional / Não Inferior a 24 meses	Prazo de Entrega em até 05 dias úteis a partir da emissão de Ordem de Fornecimento.	conservado e armazenado entre 15° e 30°
159	IMUNOGLOBULINA ANTI-RHD 300MMCG	AMPOLA	150	R$	391,00	trezentos e noventa e um reais	R$	58.650,00	cinquenta e oito mil, seiscentos e cinquenta reais	CSL	1015101210012	Nacional / Não Inferior a 24 meses	Prazo de Entrega em até 05 dias úteis a partir da emissão de Ordem de Fornecimento	conservado e armazenado entre 15° e 30°
160	IODOPOVIDONA DEGERMANTE 1.000ML	LITRO	1.000	R$	85,34	oitenta e cinco reais e trinta e quatro centavos	R$	85.340,00	oitenta e cinco mil, trezentos e quarenta reais	RIOQUIMICA	2186903610021	Nacional / Não Inferior a 24 meses	Prazo de Entrega em até 05 dias úteis a partir da emissão de Ordem de Fornecimento	conservado e armazenado entre 15° e 30°
161	IODOPOVIDONA TÓPICO 1.000ML	LITRO	1.000	R$	85,34	oitenta e cinco reais e trinta e quatro centavos	R$	85.340,00	oitenta e cinco mil, trezentos e quarenta reais	RIOQUIMICA	2186903610021	Nacional / Não Inferior a 24 meses	Prazo de Entrega em até 05 dias úteis a partir da emissão de Ordem de Fornecimento	conservado e armazenado entre 15° e 30°
162	ISOSOURCE 1.5 BAUNILHA 1000ML	LITRO	30	R$	-	zero reais	R$	-	zero reais			Nacional / Não Inferior a 24 meses	Prazo de Entrega em até 05 dias úteis a partir da emissão de Ordem de Fornecimento	conservado e armazenado entre 15° e 30°
163	LACTULOSE 667MG ML LIQ 120 ml	FRASCO	500	R$	11,88	onze reais e oitenta e oito centavos	R$	5.564,00	três mil, quinhentos e sessenta e quatro reais	ARTE NATIVA	rdc nº27/2010	Nacional / Não Inferior a 24 meses	Prazo de Entrega em até 05 dias úteis a partir da emissão de Ordem de Fornecimento	conservado e armazenado entre 15° e 30°
164	MALEATO DE DEXCLORFENIRAMINA 2MG/5ML 100ML	FRASCO	200	R$	-	zero reais	R$	-	zero reais			Nacional / Não Inferior a 24 meses	Prazo de Entrega em até 05 dias úteis a partir da emissão de Ordem de Fornecimento	conservado e armazenado entre 15° e 30°
165	MELOXICAM 15MG ML INJ	AMPOLA	3.650	R$	-	zero reais	R$	-	zero reais			Nacional / Não Inferior a 24 meses	Prazo de Entrega em até 05 dias úteis a partir da emissão de Ordem de Fornecimento	conservado e armazenado entre 15° e 30°
166	MEROPENEM 1G FR AMPOLA	UNIDADE	500	R$	40,80	quarenta reais e oitenta centavos	R$	20.400,00	vinte mil e quatrocentos reais	EUROFARMA	1004360340077	Nacional / Não Inferior a 24 meses	Prazo de Entrega em até 05 dias úteis a partir da emissão de Ordem de Fornecimento	conservado e armazenado entre 15° e 30°
167	MEROPENEM 500MG FR AMPOLA	UNIDADE	500	R$	28,12	vinte e oito reais e doze centavos	R$	14.060,00	quatorze mil e sessenta reais	AUROBEDO	1516706450045	Nacional / Não Inferior a 24 meses	Prazo de Entrega em até 05 dias úteis a partir da emissão de Ordem de Fornecimento	conservado e armazenado entre 15° e 30°
168	METFORMINA 850MG COMP	UNIDADE	2.000	R$	0,37	trinta e sete centavos de real	R$	740,00	setecentos e quarenta reais	FRATI	125-801510027	Nacional / Não Inferior a 24 meses	Prazo de Entrega em até 05 dias úteis a partir da emissão de Ordem de Fornecimento	conservado e armazenado entre 15° e 30°
169	METILDOPA 250MG COMP	UNIDADE	500	R$	-	zero reais	R$	-	zero reais			Nacional / Não Inferior a 24 meses	Prazo de Entrega em até 05 dias úteis a partir da emissão de Ordem de Fornecimento	conservado e armazenado entre 15° e 30°
170	METOCLOPRAMIDA 10MG 2ML PRI AMPOLA	UNIDADE	3.000	R$	1,33	um real e trinta e três centavos	R$	3.990,00	três mil, novecentos e noventa reais	ISOFARMA	1031101660011	Nacional / Não Inferior a 24 meses	Prazo de Entrega em até 05 dias úteis a partir da emissão de Ordem de Fornecimento	conservado e armazenado entre 15° e 30°
171	METOCLOPRAMIDA 4MG ML GTS 10ML	FRASCO	150	R$	2,64	dois reais e sessenta e quatro centavos	R$	396,00	trezentos e noventa e seis reais	BELFAR	1057101650069	Nacional / Não Inferior a 24 meses	Prazo de Entrega em até 05 dias úteis a partir da emissão de Ordem de Fornecimento	conservado e armazenado entre 15° e 30°
172	METRONIDAZOL 5MG ML INJ 100ML	FRASCO	2.500	R$	8,91	oito reais e noventa e um centavos	R$	22.275,00	vinte e dois mil, duzentos e setenta e cinco reais	HALEXISTAR	1031101190031	Nacional / Não Inferior a 24 meses	Prazo de Entrega em até 05 dias úteis a partir da emissão de Ordem de Fornecimento	conservado e armazenado entre 15° e 30°
173	METRONIDAZOL 100MG/G+NISTATINA 20.000UI/G CREME 50G	BISNAGA	500	R$	-	zero reais	R$	-	zero reais			Nacional / Não Inferior a 24 meses	Prazo de Entrega em até 05 dias úteis a partir da emissão de Ordem de Fornecimento	conservado e armazenado entre 15° e 30°
174	METRONIDAZOL 250MG COMP	UNIDADE	1.800	R$	0,37	trinta e sete centavos de real	R$	666,00	seiscentos e sessenta e seis reais	NEOQUIMICA	1046503840029	Nacional / Não Inferior a 24 meses	Prazo de Entrega em até 05 dias úteis a partir da emissão de Ordem de Fornecimento	conservado e armazenado entre 15° e 30°

Rua Victor Andrade de Aguiar, 1460
Santa Cruz, Teresina, PI
CNPJ: 45.768.089/0001-79
Fone: (86) 97400-2869
E-mail: distmdcmedical@gmail.com

PEDREIRAS/MA
Proc. 2a1000/2022
FLS.
Rub.
1020

175	METRONIDAZOL 40MG ML SUSP FRASCO	UNIDADE	300	R$ -	zero reais	R$ -	zero reais			Nacional / Não Inferior a 24 meses	Prazo de Entrega em até 05 dias úteis a partir da emissão de Ordem de Fornecimento.	conservado e armazenado entre 15° e 30°
176	MIDAZOLAM 5MG ML 10ML IM IV RETAL INJ	AMPOLA	3.600	R$ 5,05	cinco reais e cinco centavos	R$ 18.180,00	dezoito mil, cento e oitenta reais	HIPOLABOR	113430143	Nacional / Não Inferior a 24 meses	Prazo de Entrega em até 05 dias úteis a partir da emissão de Ordem de Fornecimento.	conservado e armazenado entre 15° e 30°
177	MORFINA 0,2MG ML 1ML INJ	UNIDADE	2.000	R$ 12,00	doze reais	R$ 24.000,00	vinte e quatro mil reais	CRISTALIA	1029800970148	Nacional / Não Inferior a 24 meses	Prazo de Entrega em até 05 dias úteis a partir da emissão de Ordem de Fornecimento.	conservado e armazenado entre 15° e 30°
178	MORFINA 10MG/ML 1ML INJ	UNIDADE	3.600	R$ 5,15	cinco reais e quinze centavos	R$ 18.540,00	dezoito mil, quinhentos e quarenta reais	CRISTALIA	1029800970199	Nacional / Não Inferior a 24 meses	Prazo de Entrega em até 05 dias úteis a partir da emissão de Ordem de Fornecimento.	conservado e armazenado entre 15° e 30°
179	NALOXONA 0,4MG ML 1ML INJ	AMPOLA	200	R$ 11,76	onze reais e setenta e seis centavos	R$ 2.352,00	dois mil, trezentos e cinquenta e dois reais	HIPOLABOR	1134301770014	Nacional / Não Inferior a 24 meses	Prazo de Entrega em até 05 dias úteis a partir da emissão de Ordem de Fornecimento.	conservado e armazenado entre 15° e 30°
180	NEOMICINA 5MG G+BACITRACINA 250UI G POMADA 10G	BISNAGA	300	R$ 3,67	três reais e sessenta e sete centavos	R$ 1.101,00	mil cento e um reais	BELFAR	10571008820033	Nacional / Não Inferior a 24 meses	Prazo de Entrega em até 05 dias úteis a partir da emissão de Ordem de Fornecimento.	conservado e armazenado entre 15° e 30°
181	NEOSTIGMINA 0,5MG ML INJ	UNIDADE	300	R$ 1,68	um real e sessenta e oito centavos	R$ 504,00	quinhentos e quatro reais	UNIAO QUIMICA	1049714660044	Nacional / Não Inferior a 24 meses	Prazo de Entrega em até 05 dias úteis a partir da emissão de Ordem de Fornecimento.	conservado e armazenado entre 15° e 30°
182	NIFEDIPINO 10MG COMP	UNIDADE	300	R$ -	zero reais	R$ -	zero reais			Nacional / Não Inferior a 24 meses	Prazo de Entrega em até 05 dias úteis a partir da emissão de Ordem de Fornecimento.	conservado e armazenado entre 15° e 30°
183	NIFEDIPINO 20MG COMP	UNIDADE	600	R$ -	zero reais	R$ -	zero reais			Nacional / Não Inferior a 24 meses	Prazo de Entrega em até 05 dias úteis a partir da emissão de Ordem de Fornecimento.	conservado e armazenado entre 15° e 30°
184	NIMESULIDA 100MG COMP	UNIDADE	1.000	R$ 1,68	um real e sessenta e oito centavos	R$ 1.680,00	mil seiscentos e oitenta reais	VITAMEDIC	1039201740010	Nacional / Não Inferior a 24 meses	Prazo de Entrega em até 05 dias úteis a partir da emissão de Ordem de Fornecimento.	conservado e armazenado entre 15° e 30°
185	NIMESULIDA 50MG ML GOTAS	FRASCO	700	R$ 3,50	três reais e cinquenta centavos	R$ 2.450,00	dois mil, quatrocentos e cinquenta reais	GLOBOPHARMA	1055502030018	Nacional / Não Inferior a 24 meses	Prazo de Entrega em até 05 dias úteis a partir da emissão de Ordem de Fornecimento.	conservado e armazenado entre 15° e 30°
186	NISTATINA 100.000UI ML SUSP 30ML	UNIDADE	200	R$ 8,09	oito reais e nove centavos	R$ 1.618,00	mil seiscentos e dezoito reais	PRATI	12568002600061	Nacional / Não Inferior a 24 meses	Prazo de Entrega em até 05 dias úteis a partir da emissão de Ordem de Fornecimento.	conservado e armazenado entre 15° e 30°
187	NITROGLICERINA 5MG ML 10ML INJ	AMPOLA	400	R$ -	zero reais	R$ -	zero reais			Nacional / Não Inferior a 24 meses	Prazo de Entrega em até 05 dias úteis a partir da emissão de Ordem de Fornecimento.	conservado e armazenado entre 15° e 30°
188	NITROPRUSSIATO DE SODIO 25MG ML 2ML INJ	AMPOLA	1.500	R$ 42,14	quarenta e dois reais e quatorze centavos	R$ 63.210,00	sessenta e três mil, duzentos e dez reais	HYPOFARMA	1078700120011	Nacional / Não Inferior a 24 meses	Prazo de Entrega em até 05 dias úteis a partir da emissão de Ordem de Fornecimento.	conservado e armazenado entre 15° e 30°
189	NORADRENALINA 1MG 4ML INJ 4ML	AMPOLA	8.000	R$ -	zero reais	R$ -	zero reais			Nacional / Não Inferior a 24 meses	Prazo de Entrega em até 05 dias úteis a partir da emissão de Ordem de Fornecimento.	conservado e armazenado entre 15° e 30°
190	NORIPURUM ENDOVENOSO 20MG ML 5ML INJ	AMPOLA	1.000	R$ -	zero reais	R$ -	zero reais			Nacional / Não Inferior a 24 meses	Prazo de Entrega em até 05 dias úteis a partir da emissão de Ordem de Fornecimento.	conservado e armazenado entre 15° e 30°
191	OCITOCINA 5UI 1ML INJ	UNIDADE	6.000	R$ 8,16	oito reais e dezesseis centavos	R$ 48.960,00	quarenta e oito mil, novecentos e sessenta reais	UNIAO QUIMICA	1049701490043	Nacional / Não Inferior a 24 meses	Prazo de Entrega em até 05 dias úteis a partir da emissão de Ordem de Fornecimento.	conservado e armazenado entre 15° e 30°
192	ÓLEO DE GIRASSOL 100ML	UNIDADE	500	R$ 7,12	sete reais e doze centavos	R$ 3.560,00	três mil, quinhentos e sessenta reais	BELLAPHYTUS	ISENTO	Nacional / Não Inferior a 24 meses	Prazo de Entrega em até 05 dias úteis a partir da emissão de Ordem de Fornecimento.	conservado e armazenado entre 15° e 30°
193	ÓLEO MINERAL 100ML	UNIDADE	300	R$ 7,23	sete reais e vinte e três centavos	R$ 2.169,00	dois mil, cento e sessenta e nove reais	BELLAPHYTUS	ISENTO	Nacional / Não Inferior a 24 meses	Prazo de Entrega em até 05 dias úteis a partir da emissão de Ordem de Fornecimento.	conservado e armazenado entre 15° e 30°
194	OMEPRAZOL 20MG CÁPSULA	CPR	6.000	R$ 0,10	dez centavos de real	R$ 600,00	seiscentos reais	HIPOLABOR	1134301730012	Nacional / Não Inferior a 24 meses	Prazo de Entrega em até 05 dias úteis a partir da emissão de Ordem de Fornecimento.	conservado e armazenado entre 15° e 30°

Rua Victor Andrade de Aguiar, 1460
Santa Cruz, Teresina, PI
CNPJ: 45.768.089/0001-79
Fone: (86) 97400-2869
E-mail: distmdcmedical@gmail.com

PREFEITURA/MA
Proc. 26.000/2023
FLS. 1021
Rub.

195	OMEPRAZOL SÓDICO 40MG INJETÁVEL	AMPOLA	4.500	R$	14,96	quatorze reais e noventa e seis centavos	R$	67.320,00	sessenta e sete mil, trezentos e vinte reais	CRISTALIA	1049711960206	Nacional / Não Inferior a 24 meses	Prazo de Entrega em até 05 dias úteis a partir da emissão de Ordem de Fornecimento.	conservado e armazenado entre 15° e 30°
196	ONDANSETRONA 2MG/ML 2ML INJ	AMPOLA	5.000	R$	4,47	quatro reais e quarenta e sete centavos	R$	22.350,00	vinte e dois mil, trezentos e cinquenta reais	HYPOFARMA	1038700580045	Nacional / Não Inferior a 24 meses	Prazo de Entrega em até 05 dias úteis a partir da emissão de Ordem de Fornecimento.	conservado e armazenado entre 15° e 30°
197	ONDASETRONA 4MG COMP	UNIDADE	1.000	R$	-	zero reais	R$	-	zero reais			Nacional / Não Inferior a 24 meses	Prazo de Entrega em até 05 dias úteis a partir da emissão de Ordem de Fornecimento.	conservado e armazenado entre 15° e 30°
198	OXACILINA SÓDICA 500MG FR/AMP	AMPOLA	10.000	R$	7,02	sete reais e dois centavos	R$	70.200,00	setenta mil e duzentos reais	BLAU	1163703110015	Nacional / Não Inferior a 24 meses	Prazo de Entrega em até 05 dias úteis a partir da emissão de Ordem de Fornecimento.	conservado e armazenado entre 15° e 30°
199	PANTOPRAZOL 40MG CÁPSULA	CPR	6.000	R$	0,29	vinte e nove centavos de real	R$	1.740,00	mil setecentos e quarenta reais	MEDQUIMICA	1091701200049	Nacional / Não Inferior a 24 meses	Prazo de Entrega em até 05 dias úteis a partir da emissão de Ordem de Fornecimento.	conservado e armazenado entre 15° e 30°
200	PARACETAMOL 200MG/ML GOTAS	FRASCO	1.000	R$	2,24	dois reais e vinte e quatro centavos	R$	2.240,00	dois mil, duzentos e quarenta reais	FARMACE	1108500340071	Nacional / Não Inferior a 24 meses	Prazo de Entrega em até 05 dias úteis a partir da emissão de Ordem de Fornecimento.	conservado e armazenado entre 15° e 30°
201	PARACETAMOL 500MG COMP	UNIDADE	3.500	R$	0,24	vinte e quatro centavos de real	R$	840,00	oitocentos e quarenta reais	AIRELA	RDC nº 576/2021	Nacional / Não Inferior a 24 meses	Prazo de Entrega em até 05 dias úteis a partir da emissão de Ordem de Fornecimento.	conservado e armazenado entre 15° e 30°
202	PENICILINA BENZATINA 1.200.000 UI	AMPOLA	2.600	R$	15,57	quinze reais e cinquenta e sete centavos	R$	31.140,00	trinta e um mil, cento e quarenta reais	TEUTO	1017001000092	Nacional / Não Inferior a 24 meses	Prazo de Entrega em até 05 dias úteis a partir da emissão de Ordem de Fornecimento.	conservado e armazenado entre 15° e 30°
203	PENICILINA BENZATINA 600.000 UI	AMPOLA	2.000	R$	13,21	treze reais e vinte e um centavos	R$	26.420,00	vinte e seis mil, quatrocentos e vinte reais	TEUTO	1017001000051	Nacional / Não Inferior a 24 meses	Prazo de Entrega em até 05 dias úteis a partir da emissão de Ordem de Fornecimento.	conservado e armazenado entre 15° e 30°
204	PIPERACILINA SÓDICA + TAZOBACTAM SÓDICO 4G+0,5G	AMPOLA	4.000	R$	23,39	vinte e três reais e trinta e nove centavos	R$	93.560,00	noventa e três mil, quinhentos e sessenta reais	MYLAN	1883300020043	Nacional / Não Inferior a 24 meses	Prazo de Entrega em até 05 dias úteis a partir da emissão de Ordem de Fornecimento.	conservado e armazenado entre 15° e 30°
205	PIRACETAM 200MG/ML 5ML INJ	AMPOLA	1.000	R$	-	zero reais	R$	-	zero reais			Nacional / Não Inferior a 24 meses	Prazo de Entrega em até 05 dias úteis a partir da emissão de Ordem de Fornecimento.	conservado e armazenado entre 15° e 30°
206	PROMETAZINA 25MG COMP	UNIDADE	3.000	R$	0,29	vinte e nove centavos de real	R$	870,00	oitocentos e setenta reais	CRISTALIA	1029806420083	Nacional / Não Inferior a 24 meses	Prazo de Entrega em até 05 dias úteis a partir da emissão de Ordem de Fornecimento.	conservado e armazenado entre 15° e 30°
207	PROMETAZINA 25MG/ML INJ	AMPOLA	5.000	R$	4,25	quatro reais e vinte e cinco centavos	R$	21.250,00	vinte e um mil, duzentos e cinquenta reais			Nacional / Não Inferior a 24 meses	Prazo de Entrega em até 05 dias úteis a partir da emissão de Ordem de Fornecimento.	conservado e armazenado entre 15° e 30°
208	PRONTIVE 10MG/ML INJ AMP 2ó ML	AMPOLA	50	R$	10,49	dez reais e quarenta e nove centavos	R$	524,50	quinhentos e vinte e quatro reais e cinquenta centavos	CRISTALIA	1029601340113	Nacional / Não Inferior a 24 meses	Prazo de Entrega em até 05 dias úteis a partir da emissão de Ordem de Fornecimento.	conservado e armazenado entre 15° e 30°
209	PROTAMINA 1000MG/5ML INJ 5ML	AMPOLA	25	R$	5,59	cinco reais e cinquenta e nove centavos	R$	139,75	cento e trinta e nove reais e setenta e cinco centavos	CELLERA	1044001840026	Nacional / Não Inferior a 24 meses	Prazo de Entrega em até 05 dias úteis a partir da emissão de Ordem de Fornecimento.	conservado e armazenado entre 15° e 30°
210	SAIS PARA REIDRATAÇÃO ORAL PÓ	UNIDADE	1.000	R$	1,46	um real e quarenta e seis centavos	R$	1.460,00	mil quatrocentos e sessenta reais	NATULAB	1384100490021	Nacional / Não Inferior a 24 meses	Prazo de Entrega em até 05 dias úteis a partir da emissão de Ordem de Fornecimento.	conservado e armazenado entre 15° e 30°
211	SECNIDAZOL 1000MG COMP	UNIDADE	200	R$	1,70	um real e setenta centavos	R$	340,00	trezentos e quarenta reais	GLOBOPHARMA	141070131	Nacional / Não Inferior a 24 meses	Prazo de Entrega em até 05 dias úteis a partir da emissão de Ordem de Fornecimento.	conservado e armazenado entre 15° e 30°
212	SIMETICONA 40MG COMP	UNIDADE	1.200	R$	-	zero reais	R$	-	zero reais			Nacional / Não Inferior a 24 meses	Prazo de Entrega em até 05 dias úteis a partir da emissão de Ordem de Fornecimento.	conservado e armazenado entre 15° e 30°
213	SIMETICONA 75MG/ML GOTAS	UNIDADE	3.000	R$	3,32	três reais e trinta e dois centavos	R$	9.960,00	nove mil, novecentos e sessenta reais	AIRELA	1134301330022	Nacional / Não Inferior a 24 meses	Prazo de Entrega em até 05 dias úteis a partir da emissão de Ordem de Fornecimento.	conservado e armazenado entre 15° e 30°
214	SORO GLICOSADO 5% 100ML	FRASCO	4.500	R$	-	zero reais	R$	-	zero reais			Nacional / Não Inferior a 24 meses	Prazo de Entrega em até 05 dias úteis a partir da emissão de Ordem de Fornecimento.	conservado e armazenado entre 15° e 30°

Rua Victor Andrade de Aguiar, 1460
Santa Cruz, Teresina, PI
CNPJ: 45.768.089/0001-79
Fone: (86) 97400-2869
E-mail: distmdcmedical@gmail.com

PEDREIRAS/MA
Proc. 26/2022
FLS. 103
Rub.
Página 5 de 24

215	SORO GLICOSADO 5% 250ML	FRASCO	7.000	R$ -	zero reais	R$ -	zero reais			Nacional : Não Inferior a 24 meses	Prazo de Entrega em até 05 dias úteis a partir da emissão de Ordem de Fornecimento.	conservado e armazenado entre 15° e 30°
216	SORO MANITOL 10% 250ML	FRASCO	2.000	R$ 31,30	trinta e um reais e trinta centavos	R$ 62.600,00	sessenta e dois mil e seiscentos reais	EQUIPLEX	117720008	Nacional : Não Inferior a 24 meses	Prazo de Entrega em até 05 dias úteis a partir da emissão de Ordem de Fornecimento.	conservado e armazenado entre 15° e 30°
217	SUCCINATO SÓDICO DE METILPREDNISOLONA 125MG + DILUENTE	UNIDADE	3.000	R$ 9,89	nove reais e oitenta e nove centavos	R$ 29.670,00	vinte e nove mil, seiscentos e setenta reais	BLAU	116370157	Nacional : Não Inferior a 24 meses	Prazo de Entrega em até 05 dias úteis a partir da emissão de Ordem de Fornecimento.	conservado e armazenado entre 15° e 30°
218	SUCCINATO SÓDICO DE METILPREDNISOLONA 500MG + DILUENTE	UNIDADE	1.500	R$ 22,54	vinte e dois reais e cinquenta e quatro centavos	R$ 33.810,00	trinta e três mil, oitocentos e dez reais	BLAU	116370157	Nacional : Não Inferior a 24 meses	Prazo de Entrega em até 05 dias úteis a partir da emissão de Ordem de Fornecimento.	conservado e armazenado entre 15° e 30°
219	SULFADIAZINA DE PRATA 400G POMADA	POTE	200	R$ 60,59	sessenta reais e cinquenta e nove centavos	R$ 12.118,00	doze mil, cento e dezoito reais	PRATI	1256800370027	Nacional : Não Inferior a 24 meses	Prazo de Entrega em até 05 dias úteis a partir da emissão de Ordem de Fornecimento.	conservado e armazenado entre 15° e 30°
220	SULFAMETOXAZOL + TRIMETOPRIMA 400MG+80MG SUSPENSÃO	UNIDADE	400	R$ -	zero reais	R$ -	zero reais			Nacional : Não Inferior a 24 meses	Prazo de Entrega em até 05 dias úteis a partir da emissão de Ordem de Fornecimento.	conservado e armazenado entre 15° e 30°
221	SULFATO DE MAGNÉSIO 10% AMPOLA 10 ML	AMPOLA	600	R$ 2,24	dois reais e vinte e quatro centavos	R$ 1.344,00	mil trezentos e quarenta e quatro reais	SAMTEC	155970050076	Nacional : Não Inferior a 24 meses	Prazo de Entrega em até 05 dias úteis a partir da emissão de Ordem de Fornecimento.	conservado e armazenado entre 15° e 30°
222	SULFATO DE MAGNÉSIO 50% AMPOLA 10 ML	AMPOLA	600	R$ 15,08	quinze reais e oito centavos	R$ 9.048,00	nove mil e quarenta e oito reais	PIOPARMA	103110163001-3	Nacional : Não Inferior a 24 meses	Prazo de Entrega em até 05 dias úteis a partir da emissão de Ordem de Fornecimento.	conservado e armazenado entre 15° e 30°
223	SULFATO DE SALBUTAMOL 2,4MG 5ML SUSP 100ML	FRASCO	200	R$ -	zero reais	R$ -	zero reais			Nacional : Não Inferior a 24 meses	Prazo de Entrega em até 05 dias úteis a partir da emissão de Ordem de Fornecimento.	conservado e armazenado entre 15° e 30°
224	SULFATO DE SALBUTAMOL 0,5MG ML INJ	AMPOLA	300	R$ -	zero reais	R$ -	zero reais			Nacional : Não Inferior a 24 meses	Prazo de Entrega em até 05 dias úteis a partir da emissão de Ordem de Fornecimento.	conservado e armazenado entre 15° e 30°
225	SULFATO DE SALBUTAMOL 2MG 5ML XAROPE	UNIDADE	200	R$ -	zero reais	R$ -	zero reais			Nacional : Não Inferior a 24 meses	Prazo de Entrega em até 05 dias úteis a partir da emissão de Ordem de Fornecimento.	conservado e armazenado entre 15° e 30°
226	SULFATO DE SALBUTAMOL SPRAY AEROSSOL 100MCG	UNIDADE	400	R$ 25,31	vinte e cinco reais e trinta e um centavos	R$ 7.591,00	sete mil, quinhentos e noventa e três reais	TEUTO	1037000969051	Nacional : Não Inferior a 24 meses	Prazo de Entrega em até 05 dias úteis a partir da emissão de Ordem de Fornecimento.	conservado e armazenado entre 15° e 30°
227	SULFATO SÓDICO DE PREDNISOLONA 3 MG SOLUÇÃO ORAL 60 ML	UNIDADE	100	R$ 11,65	onze reais e sessenta e cinco centavos	R$ 1.165,00	mil cento e sessenta e cinco reais	HIPOLABOR	1134301840047	Nacional : Não Inferior a 24 meses	Prazo de Entrega em até 05 dias úteis a partir da emissão de Ordem de Fornecimento.	conservado e armazenado entre 15° e 30°
228	TENOXICAM 20MG PÓ LIOF. AMPOLA + DILUENTE	UNIDADE	5.000	R$ 15,33	quinze reais e trinta e três centavos	R$ 76.650,00	setenta e seis mil, seiscentos e cinquenta reais	CRISTALIA	102980374	Nacional : Não Inferior a 24 meses	Prazo de Entrega em até 05 dias úteis a partir da emissão de Ordem de Fornecimento.	conservado e armazenado entre 15° e 30°
229	TIOPENTAL 1G FR AMPOLA	AMPOLA	600	R$ -	zero reais	R$ -	zero reais			Nacional : Não Inferior a 24 meses	Prazo de Entrega em até 05 dias úteis a partir da emissão de Ordem de Fornecimento.	conservado e armazenado entre 15° e 30°
230	VANCOMICINA 500MG INJ	AMPOLA	1.000	R$ 9,72	nove reais e setenta e dois centavos	R$ 9.720,00	nove mil, setecentos e vinte reais	ABL	155620041	Nacional : Não Inferior a 24 meses	Prazo de Entrega em até 05 dias úteis a partir da emissão de Ordem de Fornecimento.	conservado e armazenado entre 15° e 30°
231	VITELINATO DE PRATA 10% 5ML GOTAS	FRASCO	30	R$ -	zero reais	R$ -	zero reais			Nacional : Não Inferior a 24 meses	Prazo de Entrega em até 05 dias úteis a partir da emissão de Ordem de Fornecimento.	conservado e armazenado entre 15° e 30°
232	CEFALOTINA 1G S/DILUENTE INJ	AMPOLA	3.000	R$ 9,93	nove reais e noventa e três centavos	R$ 29.790,00	vinte e nove mil, setecentos e noventa reais	BLAU	1163701000058	Nacional : Não Inferior a 24 meses	Prazo de Entrega em até 05 dias úteis a partir da emissão de Ordem de Fornecimento.	conservado e armazenado entre 15° e 30°
233	CEFTRIAXONA 1G S/DILUENTE SOLUÇÃO INJETÁVEL	AMPOLA	3.000	R$ 5,75	cinco reais e setenta e cinco centavos	R$ 17.250,00	dezessete mil, duzentos e cinquenta reais	FRESENIUS	1004102300036	Nacional : Não Inferior a 24 meses	Prazo de Entrega em até 05 dias úteis a partir da emissão de Ordem de Fornecimento.	conservado e armazenado entre 15° e 30°
234	CIPROFLOXACINO 2MG ML 100ML INJ	BOLSA	750	R$ 31,38	trinta e um reais e trinta e oito centavos	R$ 23.535,00	vinte e três mil, quinhentos e trinta e cinco reais	FRESENIUS	1004101530127	Nacional : Não Inferior a 24 meses	Prazo de Entrega em até 05 dias úteis a partir da emissão de Ordem de Fornecimento.	conservado e armazenado entre 15° e 30°

Rua Victor Andrade de Aguiar, 1460
Santa Cruz, Teresina, PI
CNPJ: 45.768.089/0001-79
Fone: (86) 97400-2869
E-mail: distmdcmedical@gmail.com

PEDREIRAS/MA
Proc. 2000/2023
FLS. 1023
Rub.
Página 22 de 24

235	COMPLEXO B 2ML INJETÁVEL	AMPOLA	3.000	R$	4,51	quatro reais e cinquenta e um centavos	R$	13.530,00	treze mil, quinhentos e trinta reais	HYPOFARMA	1018700290012	Nacional / Não Inferior a 24 meses	Prazo de Entrega em até 05 dias úteis a partir da emissão de Ordem de Fornecimento.	conservado e armazenado entre 15° e 30°
236	MISOPROSTOL 200MCG COMPRIMIDO VAGINAL	UNIDADE	625	R$	95,68	noventa e cinco reais e sessenta e oito centavos	R$	59.800,00	cinquenta e nove mil e oitocentos reais	HEBRON	1155700440053	Nacional / Não Inferior a 24 meses	Prazo de Entrega em até 05 dias úteis a partir da emissão de Ordem de Fornecimento.	conservado e armazenado entre 15° e 30°
237	MISOPROSTOL 25MCG COMPRIMIDO VAGINAL	UNIDADE	625	R$	21,25	vinte e um reais e vinte e cinco centavos	R$	13.281,25	treze mil, duzentos e oitenta e um reais e vinte e cinco centavos	HEBRON	1155700440029	Nacional / Não Inferior a 24 meses	Prazo de Entrega em até 05 dias úteis a partir da emissão de Ordem de Fornecimento.	conservado e armazenado entre 15° e 30°
238	PANTOPRAZOL 40MG FA INJETÁVEL	AMPOLA	1.125	R$	16,15	dezesseis reais e quinze centavos	R$	18.168,75	dezoito mil, cento e sessenta e oito reais e setenta e cinco centavos	BLAU	1163701270039	Nacional / Não Inferior a 24 meses	Prazo de Entrega em até 05 dias úteis a partir da emissão de Ordem de Fornecimento.	conservado e armazenado entre 15° e 30°
239	SORO FISIOLÓGICO 0,9% 100ML	FRASCO	3.000	R$	7,46	sete reais e quarenta e seis centavos	R$	22.380,00	vinte e dois mil, trezentos e oitenta reais	EQUIPLEX	1177200010239	Nacional / Não Inferior a 24 meses	Prazo de Entrega em até 05 dias úteis a partir da emissão de Ordem de Fornecimento.	conservado e armazenado entre 15° e 30°
240	SORO FISIOLÓGICO 0,9% 250ML	FRASCO	3.000	R$	9,69	nove reais e sessenta e nove centavos	R$	29.070,00	vinte e nove mil e setenta reais	EQUIPLEX	1177200010239	Nacional / Não Inferior a 24 meses	Prazo de Entrega em até 05 dias úteis a partir da emissão de Ordem de Fornecimento.	conservado e armazenado entre 15° e 30°
241	SORO FISIOLÓGICO 0,9% 500ML	FRASCO	4.500	R$	10,20	dez reais e vinte centavos	R$	45.900,00	quarenta e cinco mil e novecentos reais	EQUIPLEX	1177200010239	Nacional / Não Inferior a 24 meses	Prazo de Entrega em até 05 dias úteis a partir da emissão de Ordem de Fornecimento.	conservado e armazenado entre 15° e 30°
242	SORO GLICOFISIOLÓGICO 500ML	FRASCO	3.000	R$	10,64	dez reais e sessenta e quatro centavos	R$	31.920,00	trinta e um mil, novecentos e vinte reais	FARMACE	110850009	Nacional / Não Inferior a 24 meses	Prazo de Entrega em até 05 dias úteis a partir da emissão de Ordem de Fornecimento.	conservado e armazenado entre 15° e 30°
243	SORO GLICONADO 5% 500ML	FRASCO	2.250	R$	13,80	treze reais e oitenta centavos	R$	31.050,00	trinta e um mil e cinquenta reais	EQUIPLEX	1177200040117	Nacional / Não Inferior a 24 meses	Prazo de Entrega em até 05 dias úteis a partir da emissão de Ordem de Fornecimento.	conservado e armazenado entre 15° e 30°
244	SORO RINGER COM LACTATO 500ML	FRASCO	2.000	R$	15,76	quinze reais e setenta e seis centavos	R$	31.520,00	trinta e um mil, quinhentos e vinte reais	HALEXISTAR	1041100890267	Nacional / Não Inferior a 24 meses	Prazo de Entrega em até 05 dias úteis a partir da emissão de Ordem de Fornecimento.	conservado e armazenado entre 15° e 30°
245	TENOXICAM 40MG PÓ LIOF. AMPOLA + DILUENTE	UNIDADE	1.250	R$	15,33	quinze reais e trinta e três centavos	R$	19.162,50	dezenove mil, cento e sessenta e dois reais e cinquenta centavos	CRISTALIA	102980374	Nacional / Não Inferior a 24 meses	Prazo de Entrega em até 05 dias úteis a partir da emissão de Ordem de Fornecimento.	conservado e armazenado entre 15° e 30°
246	CEFALOTINA 1G S DILUENTE INJ	AMPOLA	9.000	R$	9,93	nove reais e noventa e três centavos	R$	89.370,00	oitenta e nove mil, trezentos e setenta reais	BLAU	1163701000058	Nacional / Não Inferior a 24 meses	Prazo de Entrega em até 05 dias úteis a partir da emissão de Ordem de Fornecimento.	conservado e armazenado entre 15° e 30°
247	CEFTRIAXONA 1G S DILUENTE SOLUÇÃO INJETÁVEL	AMPOLA	9.000	R$	5,75	cinco reais e setenta e cinco centavos	R$	51.750,00	cinquenta e um mil, setecentos e cinquenta reais	FRESENIUS	1004102300036	Nacional / Não Inferior a 24 meses	Prazo de Entrega em até 05 dias úteis a partir da emissão de Ordem de Ordem de Fornecimento.	conservado e armazenado entre 15° e 30°
248	CIPROFLOXACINO 2MG ML 100ML INJ	BOLSA	2.250	R$	31,38	trinta e um reais e trinta e oito centavos	R$	70.605,00	setenta mil, seiscentos e cinco reais	FRESENIUS	1004101530127	Nacional / Não Inferior a 24 meses	Prazo de Entrega em até 05 dias úteis a partir da emissão de Ordem de Fornecimento.	conservado e armazenado entre 15° e 30°
249	COMPLEXO B 2ML INJETÁVEL	AMPOLA	9.000	R$	4,51	quatro reais e cinquenta e um centavos	R$	40.590,00	quarenta mil, quinhentos e noventa reais	HYPOFARMA	1018700290012	Nacional / Não Inferior a 24 meses	Prazo de Entrega em até 05 dias úteis a partir da emissão de Ordem de Fornecimento.	conservado e armazenado entre 15° e 30°
250	MISOPROSTOL 200MCG COMPRIMIDO VAGINAL	UNIDADE	1.875	R$	95,68	noventa e cinco reais e sessenta e oito centavos	R$	179.400,00	cento e setenta e nove mil e quatrocentos reais	HEBRON	1155700440053	Nacional / Não Inferior a 24 meses	Prazo de Entrega em até 05 dias úteis a partir da emissão de Ordem de Fornecimento.	conservado e armazenado entre 15° e 30°
251	MISOPROSTOL 25MCG COMPRIMIDO VAGINAL	UNIDADE	1.875	R$	21,25	vinte e um reais e vinte e cinco centavos	R$	39.843,75	trinta e nove mil, oitocentos e quarenta e três reais e setenta e cinco centavos	HEBRON	1155700440029	Nacional / Não Inferior a 24 meses	Prazo de Entrega em até 05 dias úteis a partir da emissão de Ordem de Fornecimento.	conservado e armazenado entre 15° e 30°
252	PANTOPRAZOL 40MG FA INJETÁVEL	AMPOLA	3.375	R$	16,15	dezesseis reais e quinze centavos	R$	54.506,25	cinquenta e quatro mil, quinhentos e seis reais e vinte e cinco centavos	BLAU	1163701270039	Nacional / Não Inferior a 24 meses	Prazo de Entrega em até 05 dias úteis a partir da emissão de Ordem de Fornecimento.	conservado e armazenado entre 15° e 30°
253	SORO FISIOLÓGICO 0,9% 100ML	FRASCO	9.000	R$	7,46	sete reais e quarenta e seis centavos	R$	67.140,00	sessenta e sete mil, cento e quarenta reais	EQUIPLEX	1177200010239	Nacional / Não Inferior a 24 meses	Prazo de Entrega em até 05 dias úteis a partir da emissão de Ordem de Fornecimento.	conservado e armazenado entre 15° e 30°
254	SORO FISIOLÓGICO 0,9% 250ML	FRASCO	9.000	R$	9,69	nove reais e sessenta e nove centavos	R$	87.210,00	oitenta e sete mil, duzentos e dez reais	EQUIPLEX	1177200010239	Nacional / Não Inferior a 24 meses	Prazo de Entrega em até 05 dias úteis a partir da emissão de Ordem de Fornecimento.	conservado e armazenado entre 15° e 30°

Rua Victor Andrade de Aguiar, 1460
Santa Cruz, Teresina, PI
CNPJ: 45.768.089/0001-79
Fone: (86) 97400-2869
E-mail: distmdcmedical@gmail.com

PEDREIRAS/MA
Proc. 2023
FLS. 1024
Rub.

MDC MEDICAL

255	SORO FISIOLÓGICO 0,9% 500ML	FRASCO	13.500	R$ 10,20	dez reais e vinte centavos	R$ 137.700,00	cento e trinta e sete mil e setecentos reais	EQUIPLEX	1177200010239	Nacional / Não Inferior a 24 meses	Prazo de Entrega em até 05 dias úteis a partir da emissão de Ordem de Fornecimento.	conservado e armazenado entre 15° e 30°
256	SORO GLICOFISIOLOGICO 500ML	FRASCO	9.000	R$ 10,64	dez reais e sessenta e quatro centavos	R$ 95.760,00	noventa e cinco mil, setecentos e sessenta reais	FARMACE	110850009	Nacional / Não Inferior a 24 meses	Prazo de Entrega em até 05 dias úteis a partir da emissão de Ordem de Fornecimento.	conservado e armazenado entre 15° e 30°
257	SORO GLICOSADO 5% 500ML	FRASCO	6.750	R$ 13,80	treze reais e oitenta centavos	R$ 93.150,00	noventa e três mil, cento e cinquenta reais	EQUIPLEX	1177200040111	Nacional / Não Inferior a 24 meses	Prazo de Entrega em até 05 dias úteis a partir da emissão de Ordem de Fornecimento.	conservado e armazenado entre 15° e 30°
258	SORO RINGER COM LACTATO 500ML	FRASCO	6.000	R$ 15,76	quinze reais e setenta e seis centavos	R$ 94.560,00	noventa e quatro mil, quinhentos e sessenta reais	HALEXISTAR	1031100890267	Nacional / Não Inferior a 24 meses	Prazo de Entrega em até 05 dias úteis a partir da emissão de Ordem de Fornecimento.	conservado e armazenado entre 15° e 30°
259	TENOXICAM 40MG PÓ LIOF. AMPOLA + DILUENTE	UNIDADE	3.750	R$ 15,33	quinze reais e trinta e três centavos	R$ 57.487,50	cinquenta e sete mil, quatrocentos e oitenta e sete reais e cinquenta centavos	CRISTALIA	102989374	Nacional / Não Inferior a 24 meses	Prazo de Entrega em até 05 dias úteis a partir da emissão de Ordem de Fornecimento.	conservado e armazenado entre 15° e 30°
TOTAL DO LOTE						R$ 4.115.897,12						
quatro milhões, cento e quinze mil, oitocentos e noventa e sete reais e doze centavos												
TOTAL GLOBAL						R$ 4.115.897,12						
quatro milhões, cento e quinze mil, oitocentos e noventa e sete reais e doze centavos												

Declaramos que caso seja vencedora desta licitação e celebre o respectivo contrato administrativo, se compromete a observar a legislação trabalhista, previdenciaria e de saude da medicina do trabalho, responsabilizando-se pela eventual, formalização dos registro contratuais, assim como pela previsão de gastos com meio ambiente e trabalho, incluindo uniformentos de proteção individual.
Declaramos , que nos preços propostos estão incluidos, além do lucro, todas as despesas e custos, como por exemplo: tributos de qualquer natureza e todas as despesas; diretas ou indiretas, relacionadas com o objeto desta licitação.
Declaramos , o compromisso de entrega do produto diretamente na PREFEITURA MUNICIPAL DE PEDREIRAS -MA, sem custos adicionais e independentemente da quantidade solicitada.
Declaramos , que a proposta foi elaborada de maneira independente, inclusive que não discutiu o seu teor com nenhum potencial participante do certame,assim como também não tomou conhecimento das propostas dos demais licitantes.
Declaramos , que os produtos entregue tem qualidade e garantia contra qualquer defeito de execurção, bem como ciência da que acaso constatatada alguma imperfeição nos bens ou serviços prestado, os mesmo serão devolvidos ou rejeitados, com impultação de eventuais penalidades a licitante ou responsavel identificado.
Declaramos nossa inteira e irrestrita submissão aos termos do Edital, bem como nos elementos e especificações contidos e que nele compõem. Declaramos para devidos fins, que todos os produtos serão entregues com validade superior a 12 (doze) meses, exceto os produtos que possuem validade inferior de fábrica, sendo estes entregues com pelo menos 75% de sua validade total.
Que não possui como sócio, gerente e diretores, servidores da PREFEITURA MUNICIPAL DE PEDREIRAS - MA, e ainda cônjuge, companheiro ou parente até terceiro grau.

Local de entrega: Conforme o Edital
Prazo de entrega: Conforme o Edital
Validade da proposta: 120 (Cento e Vinte dias)
Procedência dos produtos: Nacional
Dados Bancários:
Banco do Brasil
Ag : 4249-8
C/C : 21127-3

AUGUSTO ALVES NOGUEIRA JUNIOR:05399668432

Assinado digitalmente por AUGUSTO ALVES NOGUEIRA JUNIOR:05399668432
ND: C=BR, O=ICP-Brasil, OU=AC CDN COMPANHIA CERTIFICADORA NACIONAL v5 , OU=20781710000103, OU=Videoconferencia, OU=Certificado PF A1, CN=AUGUSTO ALVES NOGUEIRA JUNIOR:05399668432
Razão: Eu sou o autor deste documento
Localização:
Data: 2023.12.14 15:46:41-03'00'
Foxit PDF Reader Versão: 12.0.2

MDC MEDICAL LTDA
AUGUSTO ALVES NOGUEIRA JUNIOR (ADMINISTRADOR)

CPF Nº 053.996.684-32
RG Nº 5013541 SSP PI

Rua Victor Andrade de Aguiar, 1460
Santa Cruz, Teresina, PI
CNPJ: 45.768.089/0001-79
Fone: (86) 97400-2869
E-mail: distmdcmedical@gmail.com

PEDREIRAS/MA
Proc. 261000/2023
FLS. 1085
Rub.

PEDREIRAS/MA
Proc. 2610001/2023
FLS. 1026
Rub.

Processo Administrativo nº **2610001/2023**
Modalidade: Pregão Eletrônico N° 047/2023-SRP
Critério de Julgamento: Menor Preço por Item

Objeto: Registro de Preços para futura, eventual e parcelada Aquisição de Medicamentos para atender o Hospital e Maternidade, conforme as necessidades da Secretaria Municipal de Saúde de Pedreiras – MA.

PROPOSTA INICIAL DA EMPRESA:

DISTRIBUIDORA OMEGA LTDA

Ômega
LOGÍSTICA FARMACÊUTICA

PROPOSTA COMERCIAL

AO FUNDO MUNICIPAL DE SAÚDE DA PREFEITURA MUNICIPAL DE PEDREIRAS - MA

MODALIDADE: PREGÃO ELETRÔNICO - nº 047/2023; **PROCESSO ADMINISTRATIVO n°2610001/2023 ; MENOR PREÇO POR ITEM: HORÁRIO: 10h00min** DO DIA 06/11/2023.

OBJETO: Medicamento para atender o Hospital e Maternidade, conforme as necessidades da Secretaria Municipal de Saúde de Pedreiras - MA.

Proposta que faz a empresa **DISTRIBUIDORA OMEGA LTDA-EPP**, CNPJ nº 11.187.037/0001-97, Inscrição Estadual Nº 29.418.429-5, com sede à rua Anacleto Paulino da Silva, LT 14, S/N, Poral do sol, Augustinópolis/TO, representada pelo sócio administrador, o Senhor **CIRO SARAFIM DE SANTANA,** brasileiro, casado, empresário, portador da Cédula de identidade RG nº 0667767020184 SESP/MA e CPF nº 335.993.431-87, residente na Rua Dom Pedro I, Nº31, Bairro São José - Augustinópolis/TO. , vem, respeitosamente, à presença de Vossa Senhoria, apresentar nossa proposta para possivel aquisição de objeto da presente licitação Pregão, na Forma Eletrônica nº 038/2023, acatando todas as estipulações consignadas no respectivo Edital e seus anexos.

Portanto, oferecemos a esse Órgão o preço a seguir indicado, para fornecimento continuado dos itens descritos no TERMO DE REFERÊNCIA:

ITEM	DESCRIÇÃO DO ITEM	QUANT	MARCA	UND	VALOR UNIT	VLR UNIT POR EXTENSO	VALOR TOTAL	VLR TORAL POR EXTENSO
1	ACETILCISTEÍNA 20MG/ML 100ML XPE	250	GEOLAB	FRASCO	R$ 8,83	oito reais e oitenta e três centavos	R$ 2.207,65	dois mil, duzentos e sete reais e sessenta e cinco
2	ACETILCISTEÍNA 40MG/ML 100ML XPE	250	AIRELA	FRASCO	R$ 6,51	seis reais e cinquenta e um centavos	R$ 1.627,73	mil seiscentos e vinte e sete reais e setenta e três
3	ÁCIDO ACETILSALICÍLICO 100MG COMP.	2000	IMED	UNID	R$ 0,04	quatro centavos de real	R$ 79,08	setenta e nove reais e oito
4	ÁCIDO ASCÓRBICO 1G, 5ML INJ	13000	HIPOFARMA	AMPOLA	R$ 1,67	um real e sessenta e sete centavos	R$ 21.674,51	vinte e um mil, seiscentos e setenta e quatro reais e cinquenta e um centavos
5	ÁCIDO PERACÉTICO 0,2% 5L	24		UNID	R$ -	zero reais	R$ -	zero reais
6	ÁCIDO TRANEXÂMICO 250MG CPR	1000		UNID	R$ -	zero reais	R$ -	zero reais
7	ÁCIDO TRANEXAMICO 50MG/ML 5ML INJ	2400	HIPOLABOR	AMPOLA	R$ 6,35	seis reais e trinta e cinco centavos	R$ 15.246,62	quinze mil, duzentos e quarenta e seis reais e sessenta e dois centavos
8	ADENOSINA 3MG/ML 2ML CAIXA C/ 02 AMPOLAS	600		CAIXA	R$ -	zero reais	R$ -	zero reais
9	ÁGUA PARA INJEÇÃO 10ML	10000	EQUIPLEX	AMPOLA	R$ 0,38	trinta e oito centavos de real	R$ 3.756,30	três mil, setecentos e cinquenta e seis reais e trinta centavos

PREFEITURA PEDREIRAS/MA
Processo 2610001/2023
Folha 1029

Ômega
LOGÍSTICA FARMACÊUTICA

10	ÁGUA PARA INJEÇÃO 500 ML	4500	EQUIPLEX	FRASCO	R$	9,06	nove reais e seis centavos	R$	40.775,63	quarenta mil, setecentos e setenta e cinco reais e sessenta e três centavos
11	ÁGUA PARA INJEÇÃO 250 ML	2500		FRASCO	R$	-	zero reais	R$	-	zero reais
12	ALBUMINA HUMANA 200G/L; 50 ML	200		FRASCO	R$	-	zero reais	R$	-	zero reais
13	AMBROXOL 15MG/5ML 100ML	365	NATULAB	UNID	R$	6,22	seis reais e vinte e dois centavos	R$	2.270,65	dois mil, duzentos e setenta reais e sessenta e cinco centavos
14	AMBROXOL 30MG/5ML 100ML	365	FARMACE	UNID	R$	7,24	sete reais e vinte e quatro centavos	R$	2.641,07	dois mil, seiscentos e quarenta e um reais e sete centavos
15	AMICACINA 100MG/2ML AMP INJ	400		AMPOLA	R$	-	zero reais	R$	-	zero reais
16	AMICACINA 500MG/2ML AMP INJ	400		AMPOLA	R$	-	zero reais	R$	-	zero reais
17	AMINOFILINA 24MG/ML AMP INJ 10ML	700	TEUTO	AMPOLA	R$	8,98	oito reais e noventa e oito centavos	R$	6.282,91	seis mil, duzentos e oitenta e dois reais e noventa e um centavos
18	AMOXICILINA 250MG/5ML SUSPENSÃO FRASCO 60 ML	365	PRATI	UNID	R$	14,77	quatorze reais e setenta e sete centavos	R$	5.392,79	cinco mil, trezentos e noventa e dois reais e setenta e nove centavos
19	AMOXICILINA 500MG, CAPSULA	2500	TEUTO	UNID	R$	0,40	quarenta centavos de real	R$	1.004,98	mil e quatro reais e noventa e oito centavos
20	AMPICILINA 1G AMP INJ	2500	TEUTO	AMPOLA	R$	5,86	cinco reais e oitenta e seis centavos	R$	14.646,28	quatorze mil, seiscentos e quarenta e seis reais e vinte e oito centavos
21	AMPICILINA 500MG AMP INJ	2500	TEUTO	AMPOLA	R$	5,79	cinco reais e setenta e nove centavos	R$	14.465,05	quatorze mil, quatrocentos e sessenta e cinco reais e cinco centavos
22	AMPICILINA+ SULBACTAM 3G INJ	800		*AMPOLA*	R$	-	zero reais	R$	-	zero reais
23	ANLODIPINO 5MG CPR	800	GEOLAB	CPR	R$	0,03	três centavos de real	R$	26,36	vinte e seis reais e trinta e quatro centavos
24	ATENOLOL 50MG COMP	500	PRATI	CpR	R$	0,10	dez centavos de real	R$	49,43	quarenta e nove reais e quarenta e três centavos
25	ATENOLOL 25MG COMP.	500	VITAMEDIV	CPR	R$	0,04	quatro centavos de real	R$	19,77	dezenove reais e setenta e sete centavos

PEDREIRAS/MA
PROC. 26100/2023
FLS. 1098
RUB.

Ômega
LOGÍSTICA FARMACÊUTICA

26	ATROPINA 0,25MG/ML 1ML IM/IV/SC INJ	1000	FARMACE	AMPOLA	R$	2,89	dois reais e oitenta e nove centavos	R$	2.886,42	dois mil, oitocentos e oitenta e seis reais e quarenta e dois centavos
27	AZITROMICINA 500MG COMP	1500	PHARLAB	UNID	R$	1,10	um real e dez centavos	R$	1.650,80	mil seiscentos e cinquenta reais e oitenta centavos
28	AZITROMICINA 200MG/5ML 600MG	500	PHARLAB	FRASCO	R$	10,43	dez reais e quarenta e três centavos	R$	5.212,69	cinco mil, duzentos e doze reais e sessenta e nove centavos
29	BESILATO DE ATRACÚRIO 10MG AMP 25ML	200		AMPOLA	R$	-	zero reais	R$	-	zero reais
30	BICARBONATO DE SÓDIO PÓ 50G ORAL	100		UNID	R$	-	zero reais	R$	-	zero reais
31	BICARBONATO DE SÓDIO 84MG/ML (8,4%) 250ML	700		FRASCO	R$	-	zero reais	R$	-	zero reais
32	BICARBONATO DE SÓDIO 84MG/ML (8,4%) 10ML	500		AMPOLA	R$	-	zero reais	R$	-	zero reais
33	BROMETO DE IPRATRÓPIO 0,25MG/ML 20ML SOL INALATÓRIO	500	HIPOLABOR	FRASCO	R$	1,73	um real e setenta e três centavos	R$	863,29	oitocentos e sessenta e três reais e vinte e nove centavos
34	BROMETO DE ROCURÔNIO 10MG 5ML FR	250		AMPOLA	R$	-	zero reais	R$	-	zero reais
35	BROMIDRATO DE FENOTEROL 5MG/ML GOTAS SOLUÇÃO ORAL 20 ML	200		FRASCO	R$	-	zero reais	R$	-	zero reais
36	BROMOPRIDA 5MG/ML AMP 2ML INJ	6000	HIPOLABOR	AMPOLA	R$	1,97	um real e noventa e sete centavos	R$	11.822,46	onze mil, oitocentos e vinte e dois reais e quarenta e seis centavos
37	BROMOPRIDA SOL ORAL GOTAS 4MG/ML 20ML	300	PHARLAB	FRASCO	R$	3,45	três reais e quarenta e cinco centavos	R$	1.035,95	mil e trinta e cinco reais e noventa e cinco centavos
38	BUTILBROMETO DE ESCOPOLAMINA 20MG/ML 1ML INJ	5000	HIPOLABOR	AMPOLA	R$	1,64	um real e sessenta e quatro centavos	R$	8.204,55	oito mil, duzentos e quatro reais e cinquenta e cinco centavos
39	BUTILBROMETO DE ESCOPOLAMINA + DIPIRONA SÓDICA 4MG/ML +500MG/ML INJ	8000	HYPOFARMA	AMPOLA	R$	2,87	dois reais e oitenta e sete centavos	R$	22.985,92	vinte e dois mil, novecentos e oitenta e cinco reais e noventa e dois centavos
40	CAPTOPRIL 25MG COMP	2000	SANVAL	CPR	R$	0,02	dois centavos de real	R$	39,54	trinta e nove reais e cento e sessenta e quatro
41	CAPTOPRIL 50MG COMP	1000	PHARLAB	CPR	R$	0,16	dezesseis centavos de real	R$	164,75	reais e setenta e cinco centavos
42	CARBOCISTEINA 20MG/ML XPE	150		FRASCO	R$	-	zero reais	R$	-	zero reais

PEDREIRAS/MA
Proc. 26000/2023
Rub. 1029

Ômega
LOGÍSTICA FARMACÊUTICA

43	CARBOCISTEINA 50MG/ML XPE	150		FRASCO	R$	-	zero reais	R$	-	zero reais
44	CARVÃO VEGETAL ATIVADO EM PÓ 30G	20		UNID	R$	-	zero reais	R$	-	zero reais
45	CARVEDILOL 12,5MG CPR	300	CIMED	CPR	R$	0,13	treze centavos de real	R$	37,56	trinta e sete reais e cinquenta e seis centavos
46	CARVEDILOL 25MG CPR	300	CIMED	CPR	R$	0,17	dezessete centavos de real	R$	51,40	cinquenta e um reais e quarenta centavos
47	CARVEDILOL 3,125MG CPR	300	E M S	CPR	R$	0,16	dezesseis centavos de real	R$	47,45	quarenta e sete reais e quarenta e cinco centavos
48	CEFALEXINA 250 MG/5ML SUSP.60ML	600	TEUTO	FRASCO	R$	11,22	onze reais e vinte e dois centavos	R$	6.733,66	seis mil, setecentos e trinta e três reais e sessenta e seis centavos
49	CEFALEXINA 500MG CPR	3000	NIÃO QUIMIC	UNID	R$	0,78	setenta e oito centavos de real	R$	2.352,63	dois mil, trezentos e cinquenta e dois reais e sessenta e três centavos
50	CEFEPIMA 1G IV INJ	500		AMPOLA	R$	-	zero reais	R$	-	zero reais
51	CETOCONAZOL 20MG/G CRÈME 30G	100	E M S	BISNAGA	R$	4,34	quatro reais e trinta e quatro centavos	R$	433,62	quatrocentos e trinta e três reais e sessenta e dois centavos
52	CETOPROFENO 100MG INJ IV AMP 2 ML	5000	HIPOLABOR	AMPOLA	R$	5,58	cinco reais e cinquenta e oito centavos	R$	27.908,65	vinte e sete mil, novecentos e oito reais e sessenta e cinco centavos
53	CETOPROFENO 50MG/ML 2ML IM INJ	5000	HIPOLABOR	AMPOLA	R$	2,06	dois reais e seis centavos	R$	10.280,40	dez mil, duzentos e oitenta reais e quarenta centavos
54	CIMETIDINA 150MG/ML 2ML INJ	3000	TEUTO	AMPOLA	R$	2,02	dois reais e dois centavos	R$	6.049,62	seis mil e quarenta e nove reais e sessenta e dois centavos
55	CIMETIDINA 200MG COMP	1000		UNID	R$	-	zero reais	R$	-	zero reais
56	CINARIZINA 75MG COMP	200	NEO QUIMICA	UNID	R$	0,51	cinquenta e um centavos de real	R$	101,49	cento e um reais e quarenta e nove centavos
57	CIPROFLOXACINO 500MG COMP	2000	PRATI	UNID	R$	0,34	trinta e quatro centavos de real	R$	672,18	seiscentos e setenta e dois reais e dezoito centavos
58	CITRATO DE FENTANILA + DROPERIDOL 2,5MG/ML + 0,0785MG/ML	200		AMPOLA	R$	-	zero reais	R$	-	zero reais

PEDREIRASIMA
Proc. 26.1000.1/2023
FLS. 1030
Rub.

Ômega
LOGÍSTICA FARMACÊUTICA

59	CITRATO DE FENTANILA 78,5MCG/ML 2ML	1000		AMPOLA	R$ -	zero reais	R$ -	zero reais
60	CLARITROMICINA 500MG SOL INJ	400		AMPOLA	R$ -	zero reais	R$ -	zero reais
61	CLINDAMICINA 150MG/ML 4ML INJ	3600	HYPOLABOR	AMPOLA	R$ 5,79	cinco reais e setenta e nove centavos	R$ 20.829,67	vinte mil, oitocentos e vinte e nove reais e sessenta e sete centavos
62	CLOPIDOGREL 75MG COMP	2400	BIOLAB	UNID	R$ 0,49	quarenta e nove centavos de real	R$ 1.186,20	mil cento e oitenta e seis reais e vinte centavos
63	CLORANFENICOL + COLAGENASE 10MG + 0,6G POMADA	150	CRISTALIA	UNID	R$ 20,28	vinte reais e vinte e oito centavos	R$ 3.042,60	três mil e quarenta e dois reais e sessenta centavos
64	CLORANFENICOL 1G C/DILUENTE INJ	200		AMPOLA	R$ -	zero reais	R$ -	zero reais
65	CLORETO DE POTÁSSIO 10% INJ 10ML	1500		AMPOLA	R$ -	zero reais	R$ -	zero reais
66	CLORETO DE SODIO 0,9% 10ML	1500	SANTEC	UNID	R$ 0,63	sessenta e três centavos de real	R$ 939,08	novecentos e trinta e nove reais e oito centavos
67	CLORETO DE SÓDIO 10% INJ 10ML	5000		AMPOLA	R$ -	zero reais	R$ -	zero reais
68	CLORETO DE SÓDIO 20% INJ 10ML	5000		AMPOLA	R$ -	zero reais	R$ -	zero reais
69	CLORETO DE SUXAMETÔNIO 100MG INJ	500		AMPOLA	R$ -	zero reais	R$ -	zero reais
70	CLORETO DE SUXAMETÔNIO 500MG INJ	500		AMPOLA	R$ -	zero reais	R$ -	zero reais
71	CLORIDRATO DE BUPIVACAÍNA + GLICOSE 5MG/ML 4ML PESADA INJ	2500		AMPOLA	R$ -	zero reais	R$ -	zero reais
72	CLORIDRATO DE BUPIVACAÍNA 0,5% 4ML ISOBÁRICA INJ	400		AMPOLA	R$ -	zero reais	R$ -	zero reais
73	CLORIDRATO DE CLORPROMAZINA 25MG/5ML INJ	600		AMPOLA	R$ -	zero reais	R$ -	zero reais
74	CLORIDRATO DE DEXMEDETOMIDINA SOL INJETÁVEL 100MCG/ML 2ML	300		AMPOLA	R$ -	zero reais	R$ -	zero reais
75	CLORIDRATO DE DEXTROCETAMINA 50MG/ML 10ML INJ	500		AMPOLA	R$ -	zero reais	R$ -	zero reais
76	CLORIDRATO DE DOBUTAMINA 12,5MG/ML INJ	500	HYPOLABOR	AMPOLA	R$ 8,53	oito reais e cinquenta e três centavos	R$ 4.263,73	quatro mil, duzentos e sessenta e três reais e setenta e três centavos

PEDREIRAS/MA
PROC. 26/2023
FLS. 103
Rub.

Ômega
LOGÍSTICA FARMACÊUTICA

77	CLORIDRATO DE ETILEFRINA 10MG/ML 1ML INJ	1000	NIÃO QUIMIC	AMPOLA	R$ 2,15	dois reais e quinze centavos	R$ 2.148,34	dois mil, cento e quarenta e oito reais e trinta e quatro
78	CLORIDRATO DE DOPAMINA 5MG/ML INJ 10ML	500	CRISTALIA	AMPOLA	R$ 9,12	nove reais e doze centavos	R$ 4.560,28	quatro mil, quinhentos e sessenta reais e vinte e oito centavos
79	CLORIDRATO DE HIDRALAZINA 20MG/ML INJ	1500	CRISTALIA	AMPOLA	R$ 8,78	oito reais e setenta e oito centavos	R$ 13.176,71	treze mil, cento e setenta e seis reais e setenta e um centavos
80	CLORIDRATO DE HIDRALAZINA 25MG COMP.	100		UNID	R$ -	zero reais	R$ -	zero reais
81	CLORIDRATO DE LIDOCAÍNA 2% C/EPINEFRINA 20ML INJ	600	HIPOFARMA	UNID	R$ 8,69	oito reais e sessenta e nove centavos	R$ 5.211,37	cinco mil, duzentos e onze reais e trinta e sete centavos
82	CLORIDRATO DE LIDOCAÍNA 2% S/VASOCONSTRITOR INJ 20ML	2000	HIPOLABOR	UNID	R$ 9,12	nove reais e doze centavos	R$ 18.241,12	dezoito mil, duzentos e quarenta e um reais e doze centavos
83	CLORIDRATO DE METFORMINA 850MG COMP.	600	PRATI	UNID	R$ 0,20	vinte centavos de real	R$ 122,57	cento e vinte e dois reais e cinquenta e sete centavos
84	CLORIDRATO DE PETIDINA 50MG/ML 2ML INJ	1000		AMPOLA	R$ -	zero reais	R$ -	zero reais
85	CLORIDRATO DE PROPRANOLOL 40MG COMP.	500	OSORIO	UNID	R$ 0,03	três centavos de real	R$ 16,48	dezesseis reais e quarenta e oito centavos
86	CLORIDRATO DE TRAMADOL 50MG/ML 1ML INJ	4000	TEUTO	AMPOLA	R$ 2,85	dois reais e oitenta e cinco centavos	R$ 11.413,88	onze mil, quatrocentos e treze reais e oitenta e oito centavos
87	CLORIDRATO DE TRAMADOL 100MG/ML 2ML INJ	4000	HIPOLABOR	AMPOLA	R$ 2,71	dois reais e setenta e um centavos	R$ 10.833,96	dez mil, oitocentos e trinta e três reais e noventa e seis centavos
88	CLORIDRATO LIDOCAÍNA 2% GEL BG 30G	800	PHARLAB	UNID	R$ 5,79	cinco reais e setenta e nove centavos	R$ 4.628,82	quatro mil, seiscentos e vinte e oito reais e oitenta e dois centavos
89	DESLANÓSIDEO 0,4MG/2ML INJ 2ML	400		AMPOLA	R$ -	zero reais	R$ -	zero reais
90	DESLANOSIDIO 0,2 MG/ML INJ.	400	NIÃO QUIMIC	AMPOLA	R$ 2,56	dois reais e cinquenta e seis centavos	R$ 1.025,40	mil e vinte e cinco reais e quarenta centavos
91	DESLORATIDINA 0,5 MG/ML XRP 60ML	200		UNID	R$ -	zero reais	R$ -	zero reais

PREFEITURA/MA
Proc. 260001/2023
FLS. 1032
Rub.

Ômega
LOGÍSTICA FARMACÊUTICA

92	DETERGENTE ENZIMÁTICO 5 ENZIMAS 5LT	36		UNID	R$ -	zero reais	R$ -	zero reais
93	DEXAMETASONA 0,5MG/5ML XAROPE	200		UNID	R$ -	zero reais	R$ -	zero reais
94	DEXAMETASONA 1MG/G CREME 10G	200	HIPOLABOR	BISNAGA	R$ 2,64	dois reais e sessenta e	R$ 527,20	quinhentos e vinte e sete
95	DEXAMETASONA 2MG/ML INJ	9000	HIPOLABOR	AMPOLA	R$ 2,64	dois reais e sessenta e	R$ 23.724,00	vinte e três mil, setecentos e
96	DEXAMETASONA 4MG/ML 2,5ML INJ	11000	HYPOLABOR	AMPOLA	R$ 3,18	três reais e dezoito centavos	R$ 34.940,18	vinte e quatro mil, novecentos e quarenta reais
97	DIAZEPAM 10MG COMP.	300	SANTISA	UNID	R$ 0,09	nove centavos de real	R$ 25,70	vinte e cinco reais e setenta
98	DIAZEPAM 10MG/2ML INJ	1400	TEUTO	AMPOLA	R$ 1,45	um real e quarenta e cinco centavos	R$ 2.029,72	dois mil e vinte e nove reais e setenta e dois centavos
99	DIAZEPAM 5MG/2ML INJ	500		AMPOLA	R$ -	zero reais	R$ -	zero reais
100	DICLOFENACO 25MG/ML 3ML INJ	12000		AMPOLA	R$ -	zero reais	R$ -	zero reais
101	DICLOFENACO SÓDICO 50MG COMP.	100		UNID	R$ -	zero reais	R$ -	zero reais
102	DIGLICONATO DE CLOREXIDINA ALCÓOLICA 2% 1LT	220		LITRO	R$ -	zero reais	R$ -	zero reais
103	DIGLICONATO DE CLOREXIDINA ALCOÓLICA 0,5% 1LT	220		LITRO	R$ -	zero reais	R$ -	zero reais
104	DIGLICONATO DE CLOREXIDINA AQUOSA 2% 1LT	220		LITRO	R$ -	zero reais	R$ -	zero reais
105	DIGLICONATO DE CLOREXIDINA DEGERMANTE 2% 1LT	220		LITRO	R$ -	zero reais	R$ -	zero reais
106	DIGLICONATO DE CLOREXIDINA 4% COM TENSOATIVOS 1LT	220		LITRO	R$ -	zero reais	R$ -	zero reais
107	DIGOXINA 0,25MG COMP.	300	PHARLAB	UNID	R$ 0,28	vinte e oito centavos de real	R$ 83,03	oitenta e três reais e três centavos
108	DINITRATO DE ISOSSORBIDA SUBLINGUAL 10MG COMP.	200		UNID	R$ -	zero reais	R$ -	zero reais
109	DINITRATO DE ISOSSORBIDA SUBLINGUAL 5MG COMP.	400	E M S	UNID	R$ 0,43	quarenta e três centavos de real	R$ 173,98	cento e setenta e três reais e noventa e oito centavos

PEDREIRAS/MA
Proc. 26100/1202 3
FLS. 1023
Rub.

Ômega
LOGÍSTICA FARMACÊUTICA

110	DIPIRONA 500MG CPR	2000	PRATI	UNID	R$	0,19	dezenove centavos de real	R$	382,22	trezentos e oitenta e dois reais e vinte e dois centavos
111	DIPIRONA 500MG GOTAS	750	FARMACE	UNID	R$	1,59	um real e cinquenta e nove centavos	R$	1.196,09	mil cento e noventa e seis reais e nove centavos
112	DIPIRONA 500MG/ML 2ML INJ	15000	HIPOLABOR	AMPOLA	R$	1,44	um real e quarenta e quatro centavos	R$	21.549,30	vinte e um mil, quinhentos e quarenta e nove reais e trinta centavos
113	DIPIRONA MONOIDRATADA 1G/2ML INJ	15000		AMPOLA	R$	-	zero reais	R$	-	zero reais
114	DIMENIDRINATO - ASSOCIADO COM PIRIDOXINA CLORIDRATO , DOSAGEM: 50MG + 10MG	2500		AMPOLA	R$	-	zero reais	R$	-	zero reais
115	ENALAPRIL 10MG COMP	600	HIPOLABOR	UNID	R$	0,03	três centavos de real	R$	19,77	dezenove reais e setenta e
116	ENALAPRIL 20MG COMP	600	HIPOLABOR	UNID	R$	0,08	oito centavos de real	R$	47,45	quarenta e sete reais e
117	ENOXAPARINA 20MG AMP INJ	500		UNID	R$	-	zero reais	R$	-	zero reais
118	ENOXAPARINA 40MG AMP INJ	1000	BLAU	UNID	R$	23,99	vinte e três reais e noventa e nove centavos	R$	23.994,19	vinte e três mil, novecentos e noventa e quatro reais e dezenove centavos
119	ENOXAPARINA 60MG AMP INJ	500		UNID	R$	-	zero reais	R$	-	zero reais
120	ENOXAPARINA 80MG AMP INJ	500		UNID	R$	-	zero reais	R$	-	zero reais
121	EPINEFRINA 1MG/ML 1ML INJ (ADRENALINA)	4000	HIPOLABOR	AMPOLA	R$	1,61	um real e sessenta e um centavos	R$	6.431,84	seis mil, quatrocentos e trinta e um reais e oitenta e quatro centavos
122	ERGOMETRIN 0,2MG/ML INJ AMP 1ML	1500		AMPOLA	R$	-	zero reais	R$	-	zero reais
123	ESPIROLACTONA 25MG CPR	1000	E M S	CPR	R$	0,30	trinta centavos de real	R$	303,14	trezentos e três reais e quatorze centavos
124	ETOMIDATO 2MG/ML 10ML INJ	300		AMPOLA	R$	-	zero reais	R$	-	zero reais
125	FENITOÍNA SÓDICA 50MG/ML 5ML INJ	2000	TEUTO	AMPOLA	R$	2,55	dois reais e cinquenta e cinco centavos	R$	5.100,66	cinco mil e cem reais e sessenta e seis centavos
126	FENOBARBITAL 100MG COMP.	100	NIÃO QUIMIC	UNID	R$	0,22	vinte e dois centavos de real	R$	21,75	vinte e um reais e setenta e cinco centavos
127	FENOBARBITAL SÓDICO 100MG/ML 2ML INJ	2000	CRISTALIA	AMPOLA	R$	3,51	três reais e cinquenta e um centavos	R$	7.011,76	sete mil e onze reais e setenta e seis centavos

PREFEITURA MUNICIPAL PEDREIRAS/MA
FLS. 1031
RUB.

Ômega
LOGÍSTICA FARMACÊUTICA

128	FENOTEROL 5MG/ML GTS. 20ML	800		FRASCO	R$ -	zero reais	R$ -	zero reais
129	FENTANIL 50MCG/ML 5ML INJETÁVEL	500	HIPOLABOR	AMPOLA	R$ 6,81	seis reais e oitenta e um centavos	R$ 3.407,03	três mil, quatrocentos e sete reais e três centavos
130	FITOMENADIONA 10MG/ML 1ML INJ (VITAMINA K)	1300	HIPOLABOR	AMPOLA	R$ 2,46	dois reais e quarenta e seis centavos	R$ 3.204,06	três mil, duzentos e quatro reais e seis centavos
131	FLEET ENEMA 133ML SOL RETAL	800	NATULAB	FRASCO	R$ 9,89	nove reais e oitenta e nove centavos	R$ 7.908,00	sete mil, novecentos e oito reais
132	LEVEDO DE SACCHAROMYCES CEREVISIAE ADULTO 100ML/5ML FLACONETE	2500		FRASCO	R$ -	zero reais	R$ -	zero reais
133	LEVEDO DE SACCHAROMYCES CEREVISIAE SM PEDIÁTRICO	4000		FRASCO	R$ -	zero reais	R$ -	zero reais
134	FLUMAZENIL 0,5MG/5ML INJ	500		AMPOLA	R$ -	zero reais	R$ -	zero reais
135	FLUMAZENIL 0,1MG/5ML INJ	500		AMPOLA	R$ -	zero reais	R$ -	zero reais
136	FORMOL 10% 1000ML	100		LTS	R$ -	zero reais	R$ -	zero reais
137	FORMOL SOLUÇÃO 37% 1LT	200		LITRO	R$ -	zero reais	R$ -	zero reais
138	FRESUBIM HP ENERGY 1000ML	50		BOLSA	R$ -	zero reais	R$ -	zero reais
139	FRESUBIM HP ENERGY FIBRE 1000ML	50		BOLSA	R$ -	zero reais	R$ -	zero reais
140	FRESUBIM HP SOYA FIBRE 1000ML	50		BOLSA	R$ -	zero reais	R$ -	zero reais
141	FUROSEMIDA 10MG/2ML INJ	7000	HYPOFARMA	AMPOLA	R$ 1,61	um real e sessenta e um centavos	R$ 11.255,72	onze mil, duzentos e cinquenta e cinco reais e setenta e dois centavos
142	FUROSEMIDA 40MG COMP.	500	GEOLAB	UNID	R$ 0,07	sete centavos de real	R$ 36,25	trinta e seis reais e vinte e cinco centavos
143	GENTAMICINA 40MG/ML 2ML INJ	3000	FRESENIUNS	AMPOLA	R$ 2,57	dois reais e cinquenta e sete centavos	R$ 7.710,30	sete mil, setecentos e dez reais e trinta centavos
144	GENTAMICINA 80MG/ML 2ML INJ	3000	SANTISA	AMPOLA	R$ 1,91	um real e noventa e um centavos	R$ 5.733,30	cinco mil, setecentos e trinta e três reais e trinta centavos
145	GLIBENCLAMIDA 5MG COMP	500	MEDQUIMICA	UNID	R$ 0,03	três centavos de real	R$ 16,48	dezesseis reais e quarenta e oito centavos
146	GLICERINA 12% 500ML-CLISTER	800		FRASCO	R$ -	zero reais	R$ -	zero reais
147	GLICONATO DE CÁLCIO 10% 10ML AMP.	200	ISOFARMA	AMPOLA	R$ 3,43	três reais e quarenta e três centavos	R$ 686,68	seiscentos e oitenta e seis reais e sessenta e oito centavos

PEDREIRA SIMA
Proc. 2600001/2023
FLS. 1035
Rub.

Ômega
LOGÍSTICA FARMACÊUTICA

148	GLICOSE 25% 10ML AMP.	10000	EQUIPLEX	AMPOLA	R$	0,49	quarenta e nove centavos de real	R$	4.942,50	quatro mil, novecentos e quarenta e dois reais e cinquenta centavos
149	GLICOSE 50% 10ML AMP.	10000	EQUIPLEX	AMPOLA	R$	0,75	setenta e cinco centavos de real	R$	7.512,60	sete mil, quinhentos e doze reais e sessenta centavos
150	HALOPERIDOL 5MG/ML 1ML INJ	3500	FRESENIUNS	AMPOLA	R$	2,04	dois reais e quatro centavos	R$	7.150,15	sete mil, cento e cinquenta reais e quinze centavos
151	HALOPERIDOL DECANOATO 50MG/ML 1ML INJ	500	CRISTALIA	AMPOLA	R$	14,48	quatorze reais e quarenta e oito centavos	R$	7.242,41	sete mil, duzentos e quarenta e dois reais e quarenta e um centavos
152	HEMITARTARATO DE NOREPINEFRINA 2MG/ML 4ML	3600		AMPOLA	R$	-	zero reais	R$	-	zero reais
153	HEPARINA SÓDICA 5000UI/ML INJ	1500	BLAU	UNID	R$	21,73	vinte e um reais e setenta e três centavos	R$	32.600,73	trinta e dois mil e seiscentos reais e setenta e três centavos
154	HIDROCLOROTIAZIDA 25MG COMP	1500	MEDQUIMICA	UNID	R$	0,03	três centavos de real	R$	39,54	trinta e nove reais e cinquenta centavos
155	HIDROCORTISONA 100MG INJ	6000	TEUTO	UNID	R$	4,71	quatro reais e setenta e um centavos	R$	28.271,10	vinte e oito mil, duzentos e setenta e um reais e dez centavos
156	HIDROCORTISONA 500MG INJ	6000	TEUTO	UNID	R$	6,80	seis reais e oitenta centavos	R$	40.805,28	quarenta mil, oitocentos e cinco reais e vinte e oito centavos
157	HIDROXIDO DE ALUMÍNIO 60MG/ML SUSP 100ML	800	NATULAB	FRASCO	R$	3,10	três reais e dez centavos	R$	2.483,11	dois mil, quatrocentos e oitenta e três reais e onze centavos
158	IBUPROFENO 300MG CPR	1300	VITAMEDIC	CPR	R$	0,21	vinte e um centavos de real	R$	274,14	duzentos e setenta e quatro reais e quatorze centavos
159	IMUNOGLOBULINA ANTI-RHD 300MMCG	150		AMPOLA	R$	-	zero reais	R$	-	zero reais
160	IODOPOVIDONA DEGERMANTE 1.000ML	1000	VIC PHARMA	LITRO	R$	53,43	cinquenta e três reais e quarenta e três centavos	R$	53.425,13	cinquenta e três mil, quatrocentos e vinte e cinco reais e treze centavos
161	IODOPOVIDONA TÓPICO 1.000ML	1000	VIC PHARMA	LITRO	R$	53,43	cinquenta e três reais e quarenta e três centavos	R$	53.425,13	cinquenta e três mil, quatrocentos e vinte e cinco reais e treze centavos
162	ISOSOURCE 1.5 BAUNILHA 1000ML	30		LITRO	R$	-	zero reais	R$	-	zero reais
163	LACTULOSE 667MG/ML LIQ 120 ml	300		FRASCO	R$	-	zero reais	R$	-	zero reais

PREFEITURA MUNICIPAL PEDREIRAS/MA
PROC. 2023/00012
FLS. 10
RUB.

Ômega
LOGÍSTICA FARMACÊUTICA

164	MALEATO DE DEXCLORFENIRAMINA 2MG/5ML 100ML	200	PRATI	FRASCO	R$	3,02	três reais e dois centavos	R$	603,64	seiscentos e três reais e sessenta e quatro centavos
165	MELOXICAM 15MG/ML INJ	3650		AMPOLA	R$	-	zero reais	R$	-	zero reais
166	MEROPENEM 1G FR AMPOLA	500		UNID	R$	-	zero reais	R$	-	zero reais
167	MEROPENEM 500MG FR AMPOLA	500		UNID	R$	-	zero reais	R$	-	zero reais
168	METFORMINA 850MG COMP	2000	PRATI	UNID	R$	0,20	vinte centavos de real	R$	408,58	quatrocentos e oito reais e cinquenta e oito centavos
169	METILDOPA 250MG COMP.	500	E M S	UNID	R$	1,04	um real e quatro centavos	R$	520,61	quinhentos e vinte reais e sessenta e um centavos
170	METOCLOPRAMIDA 10MG/2ML INJ AMPOLA	3000	FARMACE	UNID	R$	0,89	oitenta e nove centavos de real	R$	2.668,95	dois mil, seiscentos e sessenta e oito reais e noventa e cinco centavos
171	METOCLOPRAMIDA 4MG/ML GTS 10ML	150	CIMED	FRASCO	R$	3,61	três reais e sessenta e um centavos	R$	541,70	quinhentos e quarenta e um reais e setenta centavos
172	METRONDAZOL 5MG/ML INJ 100ML	2500	JP	FRASCO	R$	6,67	seis reais e sessenta e sete centavos	R$	16.672,70	dezesseis mil, seiscentos e setenta e dois reais e setenta centavos
173	METRONIDAZOL 100MG/G+NISTATINA 20.000UI/G CREME 50G	500		BISNAGA	R$	-	zero reais	R$	-	zero reais
174	METRONIDAZOL 250MG COMP	1800	PRATI	UNID	R$	0,24	vinte e quatro centavos de real	R$	438,89	quatrocentos e trinta e oito reais e oitenta e nove centavos
175	METRONIDAZOL 40MG/ML SUSP FRASCO	300		UNID	R$	-	zero reais	R$	-	zero reais
176	MIDAZOLAM 5MG/ML 10ML IM/IV/RETAL INJ	3600		AMPOLA	R$	-	zero reais	R$	-	zero reais
177	MORFINA 0,2MG/ML 1ML INJ	2000		UNID	R$	-	zero reais	R$	-	zero reais
178	MORFINA 10MG/ML 1ML INJ	3600	HIPOLABOR	UNID	R$	2,64	dois reais e sessenta e quatro centavos	R$	9.489,60	nove mil, quatrocentos e oitenta e nove reais e sessenta centavos
179	NALOXONA 0,4MG/ML 1ML INJ	200		AMPOLA	R$	-	zero reais	R$	-	zero reais
180	NEOMICINA 5MG/G+BACITRACINA 250UI/G POMADA 10G	300	CIMED	BISNAGA	R$	2,83	dois reais e oitenta e três centavos	R$	848,13	oitocentos e quarenta e oito reais e treze centavos
181	NEOSTIGMINA 0,5MG/ML INJ	300		UNID	R$	-	zero reais	R$	-	zero reais

PEDREIRAS/MA
Proc. 260000/2023
Fls. 1037
Rub.

Ômega
LOGÍSTICA FARMACÊUTICA

182	NIFEDIPINO 10MG COMP	300	NEO QUIMICA	UNID	R$	0,15	quinze centavos de real	R$	45,47	quarenta e cinco reais e quarenta e sete centavos
183	NIFEDIPINO 20MG COMP	800	NEO QUIMICA	UNID	R$	0,17	dezessete centavos de real	R$	137,07	cento e trinta e sete reais e sete centavos
184	NIMESULIDA 100MG COMP	1000	VITAMEDIC	UNID	R$	0,13	treze centavos de real	R$	131,80	cento e trinta e um reais e oitenta centavos
185	NIMESULIDA 50MG/ML GOTAS	700	GEOLAB	FRASCO	R$	2,31	dois reais e trinta e um centavos	R$	1.614,55	um mil seiscentos e quatorze reais e cinquenta e cinco centavos
186	NISTATINA 100.000UI/ML SUSP 30ML	200	PRATI	UNID	R$	7,64	sete reais e sessenta e quatro centavos	R$	1.528,88	um mil quinhentos e vinte e oito reais e oitenta e oito centavos
187	NITROGLICERINA 5MG/ML 10ML INJ	400		AMPOLA	R$	-	zero reais	R$	-	zero reais
188	NITROPRUSSIATO DE SÓDIO 25MG/ML 2ML INJ	1500		AMPOLA	R$	-	zero reais	R$	-	zero reais
189	NORADRENALINA 8MG/4ML INJ 4ML	8000		AMPOLA	R$	-	zero reais	R$	-	zero reais
190	NORIPURUM ENDOVENOSO 20MG/ML 5ML INJ	1000	BLAU	AMPOLA	R$	21,60	vinte e um reais e sessenta centavos	R$	21.602,02	vinte e um mil, seiscentos e dois reais e dois centavos
191	OCITOCINA 5UI 1ML INJ	6000		UNID	R$	-	zero reais	R$	-	zero reais
192	ÓLEO DE GIRASSOL 100ML	500	DERSOL	UNID	R$	4,96	quatro reais e noventa e seis centavos	R$	2.477,84	dois mil, quatrocentos e setenta e sete reais e oitenta centavos
193	ÓLEO MINERAL 100ML	300	BELLA PHYTU	UNID	R$	6,66	seis reais e sessenta e seis centavos	R$	1.996,77	um mil novecentos e noventa e seis reais e setenta e sete centavos
194	OMEPRAZOL 20MG CÁPSULA	6000	GLOBO	CPR	R$	0,07	sete centavos de real	R$	434,94	quatrocentos e trinta e quatro reais e noventa e quatro centavos
195	OMEPRAZOL SÓDICO 40MG INJETÁVEL	4500	BLAU	AMPOLA	R$	9,70	nove reais e setenta centavos	R$	43.652,16	quarenta e três mil, seiscentos e cinquenta e dois reais e dezesseis centavos
196	ONDANSETRONA 2MG/ML 2ML INJ	5000	HIPOLABOR	AMPOLA	R$	2,75	dois reais e setenta e cinco centavos	R$	13.773,10	treze mil, setecentos e setenta e três reais e dez centavos
197	ONDASETRONA 4MG COMP	1000		UNID	R$	-	zero reais	R$	-	zero reais
198	OXACILINA SÓDICA 500MG FR/AMP	10000	FRESENIUNS	AMPOLA	R$	5,59	cinco reais e cinquenta e nove centavos	R$	55.949,10	cinquenta e cinco mil, novecentos e quarenta e nove reais e dez centavos

PEDREIRAS/MA
Proc. 26100/2023
FLS. 1038
Rub. _____

Ômega
LOGÍSTICA FARMACÊUTICA

199	PANTOPRAZOL 40MG CÁPSULA	6000	MEDLEY	CPR	R$	1,27	um real e vinte e sete centavos	R$	7.591,68	sete mil, quinhentos e noventa e um reais e sessenta e oito centavos
200	PARACETAMOL 200MG/ML GOTAS	1000	NATULAB	FRASCO	R$	1,77	um real e setenta e sete centavos	R$	1.766,12	mil setecentos e sessenta e seis reais e doze centavos
201	PARACETAMOL 500MG COMP	3500	HIPOLABOR	UNID	R$	0,12	doze centavos de real	R$	415,17	quatrocentos e quinze reais e dezessete centavos
202	PENICILINA BENZATINA 1.200.000 UI	2000	TEUTO	AMPOLA	R$	7,96	sete reais e noventa e seis centavos	R$	15.921,44	quinze mil, novecentos e vinte e um reais e quarenta e quatro centavos
203	PENICILINA BENZATINA 600.000 UI	2000	TEUTO	AMPOLA	R$	8,69	oito reais e sessenta e nove centavos	R$	17.371,24	dezessete mil, trezentos e setenta e um reais e vinte e quatro centavos
204	PIPERACICLINA SÓDICA + TAZOBACTAM SÓDICO 4G+0,5G	4000		AMPOLA	R$	-	zero reais	R$	-	zero reais
205	PIRACETAM 200MG/ML 5ML INJ	1000		AMPOLA	R$	-	zero reais	R$	-	zero reais
206	PROMETAZINA 25MG COMP.	3000	CRISTALIA	UNID	R$	0,23	vinte e três centavos de real	R$	691,95	seiscentos e noventa e um reais e noventa e cinco centavos
207	PROMETAZINA 25MG/2ML INJ	5000	HIPOLABOR	AMPOLA	R$	3,32	três reais e trinta e dois centavos	R$	16.606,80	dezesseis mil, seiscentos e seis reais e oitenta centavos
208	PROPOFOL 10MG/ML INJ AMP 20 ML	50	NIÃO QUIMIC	AMPOLA	R$	13,83	treze reais e oitenta e três centavos	R$	691,62	seiscentos e noventa e um reais e sessenta e dois centavos
209	PROTAMINA 1000MG INJ 5ML	25		AMPOLA	R$	-	zero reais	R$	-	zero reais
210	SAIS PARA REIDATRAÇÃO ORAL PÓ	1000	NATULAB	UNID	R$	1,22	um real e vinte e dois centavos	R$	1.219,15	mil duzentos e dezenove reais e quinze centavos
211	SECNIDAZOL 1000MG COMP	200	GLOBO	UNID	R$	1,50	um real e cinquenta centavos	R$	299,19	duzentos e noventa e nove reais e dezenove centavos
212	SIMETICONA 40MG COMP.	1200		UNID	R$	-	zero reais	R$	-	zero reais
213	SIMETICONA 75MG/ML GOTAS	3000	AIRELA	UNID	R$	1,97	um real e noventa e sete centavos	R$	5.911,23	cinco mil, novecentos e onze reais e vinte e três centavos
214	SORO GLICOSADO 5% 100ML	4500		FRASCO	R$	-	zero reais	R$	-	zero reais

PEDREIRAS/MA
Doc. 26/02/2021
FLS. 1039
Rub.

Ômega
LOGÍSTICA FARMACÊUTICA

215	SORO GLICOSADO 5% 250ML	7000	EQUIPLEX	FRASCO	R$	8,09	oito reais e nove centavos	R$	56.647,64	cinquenta e seis mil, seiscentos e quarenta e sete reais e sessenta e quatro centavos
216	SORO MANITOL 20% 250ML	2000	EQUIPLEX	FRASCO	R$	14,11	quatorze reais e onze centavos	R$	28.218,38	vinte e oito mil, duzentos e dezoito reais e trinta e oito centavos
217	SUCCINATO SÓDICO DE METILPREDNISOLONA 125MG + DILUENTE	3000		UNID	R$	-	zero reais	R$	-	zero reais
218	SUCCINATO SÓDICO DE METILPREDNISOLONA 500MG + DILUENTE	1500		UNID	R$	-	zero reais	R$	-	zero reais
219	SULFADIAZINA DE PRATA 400G POMADA	200	PRATI	POTE	R$	50,74	cinquenta reais e setenta e quatro centavos	R$	10.148,60	dez mil, cento e quarenta e oito reais e sessenta centavos
220	SULFAMETOXAZOL + TRIMETOPRIMA 400MG+80MG SUSPENSÃO	400	PRATI	UNID	R$	0,34	trinta e quatro centavos de real	R$	134,44	cento e trinta e quatro reais e quarenta e quatro centavos
221	SULFATO DE MAGNÉSIO 10% AMPOLA 10 ML	600	SAMTEC	AMPOLA	R$	1,46	um real e quarenta e seis centavos	R$	877,79	oitocentos e setenta e sete reais e setenta e nove centavos
222	SULFATO DE MAGNÉSIO 50% AMPOLA 10 ML	600		AMPOLA	R$	-	zero reais	R$	-	zero reais
223	SULFATO DE SALBUTAMOL 2,4MG/5ML SUSP 100ML	200	NATULAB	FRASCO	R$	2,31	dois reais e trinta e um centavos	R$	461,30	quatrocentos e sessenta e um reais e trinta centavos
224	SULFATO DE SALBUTAMOL 0,5MG/ML INJ	300		AMPOLA	R$	-	zero reais	R$	-	zero reais
225	SULFATO DE SALBUTAMOL 2MG/5ML XAROPE	200	NATULAB	UNID	R$	2,31	dois reais e trinta e um centavos	R$	461,30	quatrocentos e sessenta e um reais e trinta centavos
226	SULFATO DE SALBUTAMOL SPRAY AEROSSOL 100MCG	300		UNID	R$	-	zero reais	R$	-	zero reais
227	SULFATO SÓDICO DE PREDNISOLONA 3 MG SOLUÇÃO ORAL 60 ML	100	PRATI	UNID	R$	6,37	seis reais e trinta e sete centavos	R$	636,59	seiscentos e trinta e seis reais e cinquenta e nove centavos
228	TENOXICAM 20MG PÓ LIOF. AMPOLA + DILUENTE	5000	NIÃO QUIMIC	UNID	R$	11,33	onze reais e trinta e três centavos	R$	56.674,00	cinquenta e seis mil, seiscentos e setenta e quatro reais
229	TIOPENTAL 1G FR AMPOLA	600		AMPOLA	R$	-	zero reais	R$	-	zero reais

PEDREIRA&IMA
Proc. 26400/2023
L.S. 1000
Rub.

Ômega
LOGÍSTICA FARMACÊUTICA

230	VANCOMICINA 500MG INJ	1000		AMPOLA	R$	-	zero reais	R$	-	zero reais
231	VITELINATO DE PRATA 10% 5ML GOTAS	30		FRASCO	R$	-	zero reais	R$	-	zero reais
232	CEFALOTINA 1G S/DILUENTE INJ.	3000	BLAU	AMPOLA	R$	4,98	quatro reais e noventa e oito centavos	R$	14.926,35	quatorze mil, novecentos e vinte e seis reais e trinta e cinco centavos
233	CEFTRIAXONA 1G S/DILUENTE SOLUÇÃO INJETÁVEL	3000	BLAU	AMPOLA	R$	6,08	seis reais e oito centavos	R$	18.227,94	dezoito mil, duzentos e vinte e sete reais e noventa e quatro centavos
234	CIPROFLOXACINO 2MG/ML 100ML INJ	750	HYPOFARMA	BOLSA	R$	17,25	dezessete reais e vinte e cinco centavos	R$	12.939,47	doze mil, novecentos e trinta e nove reais e quarenta e sete centavos
235	COMPLEXO B 2ML INJETÁVEL	3000	HYPOFARMA	AMPOLA	R$	1,87	um real e oitenta e sete centavos	R$	5.614,68	cinco mil, seiscentos e quatorze reais e sessenta e oito centavos
236	MISOPROSTOL 200MCG COMPRIMIDO VAGINAL	625		UNID	R$	-	zero reais	R$	-	zero reais
237	MISOPROSTOL 25MCG COMPRIMIDO VAGINAL	625		UNID	R$	-	zero reais	R$	-	zero reais
238	PANTOPRAZOL 40MG FA INJETÁVEL	1125		AMPOLA	R$	-	zero reais	R$	-	zero reais
239	SORO FISIOLÓGICO 0,9% 100ML	3000	EQUIPLEX	FRASCO	R$	6,25	seis reais e vinte e cinco centavos	R$	18.741,96	dezoito mil, setecentos e quarenta e um reais e noventa e seis centavos
240	SORO FISIOLÓGICO 0,9% 250ML	3000	EQUIPLEX	FRASCO	R$	6,39	seis reais e trinta e nove centavos	R$	19.176,90	dezenove mil, cento e setenta e seis reais e noventa centavos
241	SORO FISIOLÓGICO 0,9% 500ML	4500	EQUIPLEX	FRASCO	R$	9,85	nove reais e oitenta e cinco centavos	R$	44.304,57	quarenta e quatro mil, trezentos e quatro reais e cinquenta e sete centavos
242	SORO GLICOFISIOLOGICO 500ML	3000	EQUIPLEX	FRASCO	R$	11,57	onze reais e cinquenta e sete centavos	R$	34.716,12	trinta e quatro mil, setecentos e dezesseis reais e doze centavos

PEDREIRAS/MA
Proc. 2600/2023
FLS. 1011
Rub.

Ômega
LOGÍSTICA FARMACÊUTICA

243	SORO GLICOSADO 5% 500ML	2250	EQUIPLEX	FRASCO	R$	10,63	dez reais e sessenta e três centavos	R$	23.916,76	vinte e três mil, novecentos e dezesseis reais e setenta e seis centavos
244	SORO RINGER COM LACTATO 500ML	2000	FRESENIUNS	FRASCO	R$	11,55	onze reais e cinquenta e cinco centavos	R$	23.104,54	vinte e três mil, cento e quatro reais e cinquenta e quatro centavos
245	TENOXICAM 40MG PÓ LIOF. AMPOLA + DILUENTE	1250	NIÃO QUIMIC	UNID	R$	17,38	dezessete reais e trinta e oito centavos	R$	21.730,53	vinte e um mil, setecentos e trinta reais e cinquenta e três centavos
246	CEFALOTINA 1G S/DILUENTE INJ.	9000	BLAU	AMPOLA	R$	4,98	quatro reais e noventa e oito centavos	R$	44.779,05	quarenta e quatro mil, setecentos e setenta e nove reais e cinco centavos
247	CEFTRIAXONA 1G S/DILUENTE SOLUÇÃO INJETÁVEL	9000	BLAU	AMPOLA	R$	6,08	seis reais e oito centavos	R$	54.683,82	cinquenta e quatro mil, seiscentos e oitenta e três reais e oitenta e dois centavos
248	CIPROFLOXACINO 2MG/ML 100ML INJ	2250	HYPOFARMA	BOLSA	R$	17,25	dezessete reais e vinte e cinco centavos	R$	38.818,40	trinta e oito mil, oitocentos e dezoito reais e quarenta centavos
249	COMPLEXO B 2ML INJETÁVEL	9000	HYPOFARMA	AMPOLA	R$	1,87	um real e oitenta e sete centavos	R$	16.844,04	dezesseis mil, oitocentos e quarenta e quatro reais e quatro centavos
250	MISOPROSTOL 200MCG COMPRIMIDO VAGINAL	1875		UNID	R$	-	zero reais	R$	-	zero reais
251	MISOPROSTOL 25MCG COMPRIMIDO VAGINAL	1875		UNID	R$	-	zero reais	R$	-	zero reais
252	PANTOPRAZOL 40MG FA INJETÁVEL	3375		AMPOLA	R$	-	zero reais	R$	-	zero reais
253	SORO FISIOLÓGICO 0,9% 100ML	9000	EQUIPLEX	FRASCO	R$	6,25	seis reais e vinte e cinco centavos	R$	56.225,88	cinquenta e seis mil, duzentos e vinte e cinco reais e oitenta e oito centavos
254	SORO FISIOLÓGICO 0,9% 250ML	9000	EQUIPLEX	FRASCO	R$	6,39	seis reais e trinta e nove centavos	R$	57.530,70	cinquenta e sete mil, quinhentos e trinta reais e setenta centavos

PEDREIRAS/MA
Proc. 35.1000/2023
FLS. 1013
Rub.

DISTRIBUIDORA ÔMEGA LTDA
RUA ANACLETO PAULINO DA SILVA, LT 14, S/N. | PORTAL DO SOL | CEP: 77960-000 | AUGUSTINÓPOLIS - TO
(63) 3456-1857 / 99920-2000 | administrativo@omegahospitalar.com.br | www.omegahospitalar.com.br

Ômega
LOGÍSTICA FARMACÊUTICA

255	SORO FISIOLÓGICO 0,9% 500ML	13500	EQUIPLEX	FRASCO	R$	9,85	nove reais e oitenta e cinco centavos	R$	132.913,71	cento e trinta e dois mil, novecentos e treze reais e setenta e quatro centavos
256	SORO GLICOFISIOLOGICO 500ML	9000	EQUIPLEX	FRASCO	R$	11,57	onze reais e cinquenta e sete centavos	R$	104.148,36	cento e quatro mil, cento e quarenta e oito reais e trinta e seis centavos
257	SORO GLICOSADO 5% 500ML	6750		FRASCO	R$	-	zero reais	R$	-	zero reais
258	SORO RINGER COM LACTATO 500ML	6000	EQUIPLEX	FRASCO	R$	11,55	onze reais e cinquenta e cinco centavos	R$	69.313,62	sessenta e nove mil, trezentos e treze reais e sessenta e dois centavos
259	TENOXICAM 40MG PÓ LIOF. AMPOLA + DILUENTE	3750	NIÃO QUIMIC	UNID	R$	17,38	dezessete reais e trinta e oito centavos	R$	65.191,58	sessenta e cinco mil, cento e noventa e um reais e cinquenta e oito centavos
VALOR TOTAL								**R$**		**2.025.164,73**
VALOR TOTAL POR EXTENSO								**dois milhões e vinte e cinco mil, cento e sessenta e quatro reais e setenta e três centavos**		

*** De acordo as especificações técnicas mínimas para o objeto descrito no anexo I deste edital.**

a) Declaramos que nos preços indicados na planilha de preços acima, estão incluídos todos os custos, benefícios, encargos, tributos e demais contribuições pertinentes.
b) Declaro conhecer a legislação de regência desta licitação e que os produtos serão fornecidos de acordo com as condições estabelecidas neste Edital e seus anexos, que conhecemos e aceitamos em todos os seus termos.
c) O prazo de validade desta propoita e de 60 (SESSENTA DIAS) dias, contados da data de abertura, conforme previsto no preâmbulo do Editnl do Pregão Eletronico ri°. 047/2023.
d) Declaro que entregaremos os produtos. licitados no prazo de (5 dias úteis, contados do recebimento da Ordem de Fornecimentos).

Banco: (BANCO DO BRASIL) Agência: 3975-6 Conta Corrente: 23439-7 DISTRIBUIDORA OMEGA LTDA;
EMPRESA: **DISTRIBUIDORA OMEGA LTDA - EPP** INSCRIÇÃO ESTADUAL: **29.418.429-5** INSCRIÇÃO MUNICIPAL: **3646**
CNPJ Nº: **11.187.037/0001-97** **OPTANTE PELO SIMPLES? SIM () NÃO(X)**
ENDEREÇO: **AV. ANACLETO PAULINO DA SILVA, LT 14, PORTAL DO SOL, AUGUSTINÓPOLIS - TO** CEP: **77.960-000**
REPRESENTANTE LEGAL: **CIRO SARAFIM DE SANTANA** CARGO: **SÓCIO-AMINISTRADOR**
PRAZO DE VALIDADE DA PROPOSTA: 60 (noventa) dias, a contar da data de sua apresentação;
FORMA DE PAGAMENTO: **Até 30 dias corridos após o Atesto de Recebimento do objeto.**

PEDREIRAS/MA
Proc. 261000/202_2
FLS. 1043
Rub.

EMAIL: **licitacao2@omegahospitalar.com.br**
PRAZO PARA ENTREGA DOS PRODUTOS: **Conforme Termo de Referência.**
PRAZO DE VALIDADE DOS PRODUTOS: **Conforme Termo de Referência.**

Augustinópolis/TO, 15 de Dezembro de 2023.

DISTRIBUIDORA OMEGA LTDA:11187037000197

Assinado de forma digital por DISTRIBUIDORA OMEGA LTDA:11187037000197
Dados: 2023.12.15 08:31:32 -03'00'

DISTRIBUIDORA OMEGA LTDA-EPP
CNPJ: 11.187.037/0001-97
CIRO SARAFIM DE SANTANA
CPF: 335.993.431-87
SÓCIO-ADMINISTRADOR

PEDREIRAS/MA
Proc. 2600/202
FLS. 1044
Rub.

Ômega
LOGÍSTICA FARMACÊUTICA

PEDREIRAS/MA
Proc. 26100/2023
FLS. 104S
Rub.

DISTRIBUIDORA ÔMEGA LTDA
RUA ANACLETO PAULINO DA SILVA, LT 14, S/N. | PORTAL DO SOL | CEP: 77960-000 | AUGUSTINÓPOLIS - TO
(63) 3456-1857 / 99920-2000 | administrativo@omegahospitalar.com.br | www.omegahospitalar.com.br

FLS. ___
Rub. ___

PEDREIRAS/MA
Proc. 2610001/2023
FLS. 1046
Rub. ___

Processo Administrativo nº **2610001/2023**
Modalidade: Pregão Eletrônico N° 047/2023-SRP
Critério de Julgamento: Menor Preço por Item

Objeto: Registro de Preços para futura, eventual e parcelada Aquisição de Medicamentos para atender o Hospital e Maternidade, conforme as necessidades da Secretaria Municipal de Saúde de Pedreiras – MA.

PROPOSTA INICIAL DA EMPRESA:

PHARMAPLUS LTDA

PEDREIRAS/MA
Proc. 2610001/2023
FLS. 104
Rub.

PHARMAPLUS LTDA.
CNPJ: 03.817.043/0001-52 - I.E.: 0274541-00
RUA JOÃO DOMINGOS SOBRINHO 91 - MANOELA VALADARES
AFOGADOS DA INGAZEIRA - PE
CEP: 56800-000
Telefone: (87) 9.9618-1513
E-mail: pharmaplusdistibuidora@hotmail.com

À
PREFEITURA MUNICIPAL DE PEDREIRAS - MA
AVENIDA RIO BRANCO 111 - CENTRO
CEP: 65725-000
PEDREIRAS - MA

Referência : Pregão Eletrônico N° 047/2023
Processo N° 2610001/2023
Data de Abertura dia 15/12/2023 às 10:00
Registro de Preços para futura, eventual e parcelada Aquisição de <mark>Medicamentos</mark> para atender o Hospital e Maternidade, conforme as necessidades da Secretaria Municipal de Saúde de Pedreiras MA.

Prezados Senhores,

Atendendo a licitação em referência apresentamos a seguir nossa proposta.

Condições gerais da proposta:
Validade da Proposta: 60 dias (Conforme Edital)
Prazo de Entrega :(Conforme Edital)
Pagamento :(Conforme Edital)

Banco(s) para depósito:

BANCO DO BRASIL - Agência 0570-3 - Conta Corrente 17.851-9

Item	Nosso Código	Qtde	Und	Descrição / Descrição Técnica / Observação	Preço Unitário R$	Total Item R$
246	2693	9.000	UN	CEFALOTINA SODICA 1G PO IM/IV FA - ABL - UN Apresentação: CX C/50 Registro M.S.: 1556200040025 Origem: Nacional Marca: ABL Fabricante: ABL Cód. Barras: 7898901848998	9,37	84.330,00
Preço Unitário: NOVE REAIS E TRINTA E SETE CENTAVOS Total Item: OITENTA E QUATRO MIL, TREZENTOS E TRINTA REAIS						

Pharma plus distribuidora

PEDREIRAS/MA
Proc. 261001/2023
FLS. 1048
Rub.

247	2726	9.000	UN	CEFTRIAXONA DISSODICA 1G PO I.M/I.V FA - ABL - UN Apresentação: CX C/50 Registro M.S.: 1556200090057 Origem: Nacional Marca: ABL Fabricante: ABL Cód. Barras: 7898911244155	18,27	164.430,00
Preço Unitário: DEZOITO REAIS E VINTE E SETE CENTAVOS Total Item: CENTO E SESSENTA E QUATRO MIL, QUATROCENTOS E TRINTA REAIS						
248	2924	2.250	UN	CIPROFLOXACINO 200MG/100ML IV FRS - FRESENIUS KABI - UN Apresentação: CX C/80 Registro M.S.: 1004101530100 Origem: Nacional Marca: FRESENIUS KABI Fabricante: FRESENIUS KABI Cód. Barras: 7897947708754	38,59	86.827,50
Preço Unitário: TRINTA E OITO REAIS E CINQUENTA E NOVE CENTAVOS Total Item: OITENTA E SEIS MIL, OITOCENTOS E VINTE E SETE REAIS E CINQUENTA CENTAVOS						
249	3455	9.000	UN	COMPLEXO B 2ML AMP I.M/ I.V - HYPOFARMA - UN Apresentação: CX C/100 Registro M.S.: 1038700290012 Origem: Nacional Marca: HYPOFARMA Fabricante: HYPOFARMA Cód. Barras: 211810	7,42	66.780,00
Preço Unitário: SETE REAIS E QUARENTA E DOIS CENTAVOS Total Item: SESSENTA E SEIS MIL, SETECENTOS E OITENTA REAIS						
253	11163	9.000	UN	SORO FISIOLOGICO 0.9% 100ML AMP - FRESENIUS KABI - UN Apresentação: CX C/80 Registro M.S.: 1004100980201 Origem: Nacional Marca: FRESENIUS KABI Fabricante: FRESENIUS KABI Cód. Barras: 7897947706477	10,14	91.260,00
Preço Unitário: DEZ REAIS E QUATORZE CENTAVOS Total Item: NOVENTA E UM MIL, DUZENTOS E SESSENTA REAIS						
254	11173	9.000	UN	SORO FISIOLOGICO 0.9% 250ML AMP - FRESENIUS KABI - UN Apresentação: CX C/48 Registro M.S.: 1004100980218 Origem: Nacional	11,28	101.520,00

Pharma plus distribuidora

PEDREIRAS/MA
Proc. 251000/2023
FLS. 1049
Rub.

				Marca: FRESENIUS KABI Fabricante: FRESENIUS KABI Cód. Barras: 7897947706484		
Preço Unitário: ONZE REAIS E VINTE E OITO CENTAVOS Total Item: CENTO E UM MIL, QUINHENTOS E VINTE REAIS						
255	11182	13.500	UN	SORO FISIOLOGICO 0.9% 500ML AMP - FRESENIUS KABI - UN Apresentação: CX C/30 Registro M.S.: 1004100980226 Origem: Nacional Marca: FRESENIUS KABI Fabricante: FRESENIUS KABI Cód. Barras: 7897947706491	11,52	155.520,00
Preço Unitário: ONZE REAIS E CINQUENTA E DOIS CENTAVOS Total Item: CENTO E CINQUENTA E CINCO MIL, QUINHENTOS E VINTE REAIS						
256	11198	9.000	UN	SORO GLICOFISIOLOGICO 500ML AMP - FRESENIUS KABI - UN Apresentação: CX C/30 Registro M.S.: 1004100110272 Origem: Nacional Marca: FRESENIUS KABI Fabricante: FRESENIUS KABI Cód. Barras: 7897947709607	11,01	99.090,00
Preço Unitário: ONZE REAIS E E UM CENTAVO Total Item: NOVENTA E NOVE MIL E NOVENTA REAIS						
257	11201	6.750	UN	SORO GLICOSADO 5% 500ML - FRESENIUS KABI - UN Apresentação: CX C/30 Registro M.S.: 1004101070381 Origem: Nacional Marca: FRESENIUS KABI Fabricante: FRESENIUS KABI Cód. Barras: 7890000011201	10,95	73.912,50
Preço Unitário: DEZ REAIS E NOVENTA E CINCO CENTAVOS Total Item: SETENTA E TRÊS MIL, NOVECENTOS E DOZE REAIS E CINQUENTA CENTAVOS						
258	11218	6.000	UN	SORO RINGER C/ LACTADO IV SF 500ML AMP - FRESENIUS KABI - UN Apresentação: CX C/30 Registro M.S.: 1004101030078 Origem: Nacional Marca: FRESENIUS KABI Fabricante: FRESENIUS KABI Cód. Barras: 164470	11,07	66.420,00

Pharma plus distribuidora

PEDREIRAS/MA
Proc. 261001/2023
FLS. 1050
Rub. e

Preço Unitário: ONZE REAIS E E SETE CENTAVOS Total Item: SESSENTA E SEIS MIL, QUATROCENTOS E VINTE REAIS						
259	11485	3.750	UN	TENOXICAM 40MG IM/IV PO FA+2ML DILUENTE - CRISTALIA - UN Apresentação: CX C/50 Registro M.S.: 1029803740062 Origem: Nacional Marca: CRISTALIA Fabricante: CRISTALIA Cód. Barras: 7896676416213	17,52	65.700,00
Preço Unitário: DEZESSETE REAIS E CINQUENTA E DOIS CENTAVOS Total Item: SESSENTA E CINCO MIL E SETECENTOS REAIS						

Valor Total da Proposta R$: 1.055.790,00 - UM MILHÃO, CINQUENTA E CINCO MIL, SETECENTOS E NOVENTA REAIS

Declara para os devidos fins que, no preço proposto estão inclusos todos os encargos (obrigações sociais, impostos, despesas de frete, materiais, mão-de-obra, taxas, etc) e despesas necessárias à entrega do objeto da licitação, bem como declara ainda que, atende, tem conhecimento, e cumpre com todas as especificações exigidas neste edital. Declara também, que não emprega menores de dezoito anos em trabalho noturno, perigoso ou insalubre, nem menores de dezesseis anos em qualquer trabalho, salvo na condição de aprendiz, a partir dos quatorze anos.

03.817.043/0001-52
PHARMAPLUS LTDA
R. João Domingos Sobrinho, 91 - Manoela Valadares
CEP: 56.800-000 - Afogados da Ingazeira - PE

Joseph Domingos da Silva PHARMAPLUS LTDA
Cargo: Diretor
RG : 1250052 SDSPE
CPF: 125.517.594-04

PEDREIRAS/MA
Proc. 2610001/2023
FLS. 1051
Rub.

Processo Administrativo nº **2610001/2023**
Modalidade: Pregão Eletrônico N° 047/2023-SRP
Critério de Julgamento: Menor Preço por Item

Objeto: Registro de Preços para futura, eventual e parcelada Aquisição de Medicamentos para atender o Hospital e Maternidade, conforme as necessidades da Secretaria Municipal de Saúde de Pedreiras – MA.

PROPOSTA INICIAL DA EMPRESA:

PROMIX DISTRIBUIDORA LTDA

PREFEITURA MINICIPAL DE PEDREIRAS - MA
PREGÃO ELETRÔNICO Nº 047/2023
PROCESSO ADMINISTRATIVO Nº 2610001/2023
TIPO DE LICITAÇÃO: MENOR PREÇO POR ITEM
DATA/HORÁRIO DE ABERTURA: 15 DE DEZEMBRO DE 2023 AS 10:00 HORAS
OBJETO: REGISTRO DE PREÇOS PARA FUTURA, EVENTUAL E PARCELADA AQUISIÇÃO DE MEDICAMENTOS PARA ATENDER O HOSPITAL E MATERNIDADE, CONFORME AS NECESSIDADES DA SECRETARIA MUNICIPAL DE SAÚDE DE PEDREIRAS – MA.
FORNECEDOR: PROMIX DISTRIBUIDORA LTDA
CNPJ: 39.147.706/0001-16 - **Inscrição Estadual:** 12.665.429-8 - **Inscrição Municipal:** 106153
ENDEREÇO: AV. FRANCISCO CARLOS JANSEN, N 810-A - **BAIRRO:** PARQUE PIAUÍ
CEP: 65.631-240 - **CIDADE:** TIMON - **ESTADO:** MA
Telefones: (86) 3212-5573/ (99) 98426-0899 - **E-mail:** licitacaopromix@gmail.com
Banco: BANCO SANTANDER S.A - **Agência:** 0100 - **Conta Corrente:** 130074093 - **PRAÇA DE PAGAMENTO:** TERESINA-PI

PROPOSTA INICIAL
ITENS EXCLUSIVOS PARA ME e EPP

ITEM	DESCRIÇÃO DO ITEM	UNID	QUANT	MARCA	FABRICANTE	REGISTRO	VALIDADE	VALOR ITEM	VALOR EXT.	VALOR TOT.	VALOR EXT.
1	ACETILCISTEINA 20MG/ML 100ML XPE	FRASCO	250	GEOLAB	GEOLAB	154230108	24 MESES	R$ 10,50	dez reais e cinquenta centavos	R$ 2.625,00	dois mil, seiscentos e vinte e cinco reais
2	ACETILCISTEINA 40MG/ML 100ML XPE	FRASCO	250	GEOLAB	GEOLAB	154230108	24 MESES	R$ 14,83	quatorze reais e oitenta e três centavos	R$ 3.707,50	três mil, setecentos e sete reais e cinquenta centavos
3	ÁCIDO ACETILSALICÍLICO 100MG COMP	UNID	2000	E.M.S	E.M.S	102350508	24 MESES	R$ 0,10	dez centavos de real	R$ 200,00	duzentos reais
4	ÁCIDO ASCÓRBICO 1G 5ML INJ	AMPOLA	13000	FARMACE	FARMACE	110850028	24 MESES	R$ 1,73	um real e setenta e três centavos	R$ 22.490,00	vinte e dois mil, quatrocentos e noventa reais
5	ÁCIDO PERACÉTICO 0,2% 5L	UNID	24	VICPHARMA	VICPHARMA	326488025	24 MESES	R$ 157,29	cento e cinquenta e sete reais e vinte e nove centavos	R$ 3.774,96	três mil, setecentos e setenta e quatro reais e noventa e seis centavos
6	ÁCIDO TRANEXÂMICO 250MG CPR	UNID	1000	LEGRAND	LEGRAND	167730151	24 MESES	R$ 4,34	quatro reais e trinta e quatro centavos	R$ 4.340,00	quatro mil, trezentos e quarenta reais
7	ÁCIDO TRANEXÂMICO 50MG/ML 5ML INJ	AMPOLA	2400	BLAU	BLAU	116370099	24 MESES	R$ 5,85	cinco reais e oitenta e cinco centavos	R$ 14.040,00	quatorze mil e quarenta reais
8	ADENOSINA 3MG/ML 2ML CAIXA C/ 02 AMPOLAS	CAIXA	600	HIPOLABOR	HIPOLABOR	113430182	24 MESES	R$ 11,21	onze reais e vinte e um centavos	R$ 6.726,00	seis mil, setecentos e vinte e seis reais
9	ÁGUA PARA INJEÇÃO 10ML	AMPOLA	10000	FARMACE	FARMACE	110850011	24 MESES	R$ 0,44	quarenta e quatro centavos de real	R$ 4.400,00	quatro mil e quatrocentos reais
10	ÁGUA PARA INJEÇÃO 500ML	FRASCO	4500	FARMACE	FARMACE	110850011	24 MESES	R$ 8,64	oito reais e sessenta e quatro centavos	R$ 38.880,00	trinta e oito mil, oitocentos e oitenta reais
11	ÁGUA PARA INJEÇÃO 250ML	FRASCO	2500	FARMACE	FARMACE	110850011	24 MESES	R$ 9,08	nove reais e oito centavos	R$ 22.700,00	vinte e dois mil e setecentos reais
12	ALBUMINA HUMANA 200G/L; 50ML	FRASCO	200	GRIFOLS	GRIFOLS	136410001	24 MESES	R$ 227,49	duzentos e vinte e sete reais e quarenta e nove centavos	R$ 45.498,00	quarenta e cinco mil, quatrocentos e noventa e oito reais
13	AMBROXOL 15MG/5ML 100ML	UNID	365	FARMACE	FARMACE	110850039	24 MESES	R$ 5,35	cinco reais e trinta e cinco centavos	R$ 1.952,75	mil novecentos e cinquenta e dois reais e setenta e cinco centavos
14	AMBROXOL 30MG/5ML 100ML	UNID	365	FARMACE	FARMACE	110850039	24 MESES	R$ 5,00	cinco reais	R$ 1.825,00	mil oitocentos e vinte e cinco reais

PEDREIRAS/MA
Proc. 2610001/2023
FLS. 052
Rub.

ProMix DISTRIBUIDORA

15	AMICACINA 100MG/2ML AMP INJ	AMPOLA	400	FRESENIUS	FRESENIUS	100410217	24 MESES	R$ 5,03	cinco reais e três centavos	R$ 2.012,00	dois mil e doze reais
16	AMICACINA 500MG/2ML AMP INJ	AMPOLA	400	FRESENIUS	FRESENIUS	100410217	24 MESES	R$ 10,15	dez reais e quinze centavos	R$ 4.060,00	quatro mil e sessenta reais
17	AMINOFILINA 24MG/ML AMP INJ 10ML	AMPOLA	700	FARMACE	FARMACE	110850024	24 MESES	R$ 9,27	nove reais e vinte e sete centavos	R$ 6.489,00	seis mil, quatrocentos e oitenta e nove reais
18	AMOXICILINA 250MG/ML SUSPENSÃO FRASCO 60 ML	UNID	365	TEUTO	TEUTO	103700504	24 MESES	R$ 10,70	dez reais e setenta centavos	R$ 3.905,50	três mil, novecentos e cinco reais e cinquenta centavos
19	AMOXICILINA 500MG CÁPSULA	UNID	2500	PRATI	PRATI	125680147	24 MESES	R$ 0,46	quarenta e seis centavos de real	R$ 1.150,00	mil cento e cinquenta reais
20	AMPICILINA 1G AMP INJ	AMPOLA	2500	EUGIA	EUGIA	174200006	24 MESES	R$ 8,50	oito reais e cinquenta centavos	R$ 21.250,00	vinte e um mil, duzentos e cinquenta reais
21	AMPICILINA 500MG AMP INJ	AMPOLA	2500	FRESENIUS	FRESENIUS	100410185	24 MESES	R$ 3,67	três reais e sessenta e sete centavos	R$ 9.175,00	nove mil, cento e setenta e cinco reais
22	AMPICILINA + SULBACTAM 3G INJ	AMPOLA	800	ABL	ABL	155620032	24 MESES	R$ 11,89	onze reais e oitenta e nove centavos	R$ 9.512,00	nove mil, quinhentos e doze reais
23	ANLODIPINO 5MG CPR	CPR	800	GEOLAB	GEOLAB	154230243	24 MESES	R$ 0,06	seis centavos de real	R$ 48,00	quarenta e oito reais
24	ATENOLOL 50MG COMP	CPR	500	PRATI	PRATI	125680146	24 MESES	R$ 0,10	dez centavos de real	R$ 50,00	cinquenta reais
25	ATENOLOL 25MG COMP	CPR	500	PRATI	PRATI	125680146	24 MESES	R$ 0,07	sete centavos de real	R$ 35,00	trinta e cinco reais
26	ATROPINA 0,25MG/ML 1ML IM/IV/SC INJ	AMPOLA	1000	FARMACE	FARMACE	110850017	24 MESES	R$ 5,54	cinco reais e cinquenta e quatro centavos	R$ 5.540,00	cinco mil, quinhentos e quarenta reais
27	AZITROMICINA 500MG COMP	UNID	1500	PRATI	PRATI	125680183	24 MESES	R$ 1,53	um real e cinquenta e três centavos	R$ 2.295,00	dois mil, duzentos e noventa e cinco reais
28	AZITROMICINA 200MG/ML 600MG	FRASCO	500	PHARLAB	PHARLAB	141070610	24 MESES	R$ 11,93	onze reais e noventa e três centavos	R$ 5.965,00	cinco mil, novecentos e sessenta e cinco reais
29	BESILATO DE ATRACÚRIO 10MG AMP 25ML	AMPOLA	200	FRESENIUS	FRESENIUS	100410184	24 MESES	R$ 23,61	vinte e três reais e sessenta e um centavos	R$ 4.722,00	quatro mil, setecentos e vinte e dois reais
30	BICARBONATO DE SÓDIO PÓ 50G ORAL	UNID	100								
31	BICARBONATO DE SÓDIO 84MG/ML (8,4%) 250ML	FRASCO	700	HALEX ISTAR	HALEX ISTAR	103110020	24 MESES	R$ 26,51	vinte e seis reais e cinquenta e um centavos	R$ 18.557,00	dezoito mil, quinhentos e cinquenta e sete reais
32	BICARBONATO DE SÓDIO 84MG/ML (8,4%) 10ML	AMPOLA	500	FARMACE	FARMACE	110850023	24 MESES	R$ 3,72	três reais e setenta e dois centavos	R$ 1.860,00	mil oitocentos e sessenta reais
33	BROMETO DE IPRATRÓPIO 0,25MG/ML 20ML SOL INALATÓRIO	FRASCO	500	PRATI	PRATI	125680090	24 MESES	R$ 1,98	um real e noventa e oito centavos	R$ 990,00	novecentos e noventa reais
34	BROMETO DE ROCURÔNIO 10MG 5ML	AMPOLA	250	ABL	ABL	155620049	24 MESES	R$ 13,19	treze reais e dezenove centavos	R$ 3.297,50	três mil, duzentos e noventa e sete reais e cinquenta centavos
35	BROMIDRATO DE FENOTEROL 5MG/ML GOTAS SOLUÇÃO ORAL 20ML	FRASCO	200	PRATI	PRATI	125680124	24 MESES	R$ 9,75	nove reais e setenta e cinco centavos	R$ 1.950,00	mil novecentos e cinquenta reais
36	BROMOPRIDA 5MG/ML AMP 2ML INJ	AMPOLA	6000	HIPOLABOR	HIPOLABOR	113430130	24 MESES	R$ 4,98	quatro reais e noventa e oito centavos	R$ 29.880,00	vinte e nove mil, oitocentos e oitenta reais
37	BROMOPRIDA SOL ORAL GOTAS 4MG/ML 20ML	FRASCO	300	CIMED	CIMED	143810259	24 MESES	R$ 5,10	cinco reais e dez centavos	R$ 1.530,00	mil quinhentos e trinta reais
38	BUTILBROMETO DE ESCOPOLAMINA 20MG/ML 1ML INJ	AMPOLA	5000	FARMACE	FARMACE	110850043	24 MESES	R$ 1,58	um real e cinquenta e oito centavos	R$ 7.900,00	sete mil e novecentos reais
39	BUTILBROMETO DE ESCOPOLAMINA + DIPIRONA SÓDICA 4MG/ML + 500MG/ML INJ	AMPOLA	8000	FARMACE	FARMACE	110850026	24 MESES	R$ 3,17	três reais e dezessete centavos	R$ 25.360,00	vinte e cinco mil, trezentos e sessenta reais
40	CAPTOPRIL 25MG COMP	CPR	2000	PRATI	PRATI	125680153	24 MESES	R$ 0,08	oito centavos de real	R$ 160,00	cento e sessenta reais

PEDREIRA SIMA
Proc. 261000/2023
FLS. 1053
Rub.

ProMix DISTRIBUIDORA

41	CAPTOPRIL 50MG COMP	CPR	1000	PRATI	PRATI	125680153	24 MESES	R$	0,10	dez centavos de real	R$	100,00	cem reais
42	CARBOCISTEINA 20MG/ML XPE	FRS	150	PRATI	PRATI	125680034	24 MESES	R$	5,97	cinco reais e noventa e sete centavos	R$	895,50	oitocentos e noventa e cinco reais e cinquenta centavos
43	CARBOCISTEINA 50MG/ML XPE	FRS	150	PRATI	PRATI	125680034	24 MESES	R$	7,95	sete reais e noventa e cinco centavos	R$	1.192,50	mil cento e noventa e dois reais e cinquenta centavos
44	CARVÃO VEGETAL ATIVADO EM PÓ 30G	UNID	20				24 MESES	R$	4,35	quatro reais e trinta e cinco centavos	R$	87,00	oitenta e sete reais
45	CARVEDILOL 12,5MG CPR	CPR	300	E.M.S	E.M.S	102351073	24 MESES	R$	0,22	vinte e dois centavos de real	R$	66,00	sessenta e seis reais
46	CARVEDILOL 25MG CPR	CPR	300	E.M.S	E.M.S	102351073	24 MESES	R$	0,60	sessenta centavos de real	R$	180,00	cento e oitenta reais
47	CARVEDILOL 3.125MG CPR	CPR	300	E.M.S	E.M.S	102351073	24 MESES	R$	0,13	treze centavos de real	R$	39,00	trinta e nove reais
48	CEFALEXINA 250MG/5ML SUSP 60ML	FRASCO	600	ABL	ABL	155620022	24 MESES	R$	16,80	dezesseis reais e oitenta centavos	R$	10.080,00	dez mil e oitenta reais
49	CEFALEXINA 500MG CPR	UNID	3000	PHARLAB	PHARLAB	141070091	24 MESES	R$	1,02	um real e dois centavos	R$	3.060,00	três mil e sessenta reais
50	CEFEPIMA 1G IV INJ	AMPOLA	500	FRESENIUS	FRESENIUS	100410193	24 MESES	R$	14,93	quatorze reais e noventa e três centavos	R$	7.465,00	sete mil, quatrocentos e sessenta e cinco reais
51	CETOCONAZOL 20MG/G CREME 30G	BISNAGA	100	VITAMEDIC	VITAMEDIC	103920200	24 MESES	R$	5,47	cinco reais e quarenta e sete centavos	R$	547,00	quinhentos e quarenta e sete reais
52	CETOPROFENO 100MG INJ IV AMP 2 ML	AMPOLA	5000	UNIAO QUIMICA	UNIAO QUIMICA	104971462	24 MESES	R$	3,08	três reais e oito centavos	R$	15.400,00	quinze mil e quatrocentos reais
53	CETOPROFENO 50MG/ML 2ML IM INJ	AMPOLA	5000	UNIAO QUIMICA	UNIAO QUIMICA	104971462	24 MESES	R$	2,55	dois reais e cinquenta e cinco centavos	R$	12.750,00	doze mil, setecentos e cinquenta reais
54	CIMETIDINA 150MG/ML 2ML INJ	AMPOLA	3000	HYPOFARMA	HYPOFARMA	103870025	24 MESES	R$	3,68	três reais e sessenta e oito centavos	R$	11.040,00	onze mil e quarenta reais
55	CIMETIDINA 200MG COMP	UNID	1000	TEUTO	TEUTO	103700402	24 MESES	R$	1,97	um real e noventa e sete centavos	R$	1.970,00	mil novecentos e setenta reais
56	CINARIZINA 75MG COMP	UNID	200	RANBAXY	RANBAXY	123520143	24 MESES	R$	0,70	setenta centavos de real	R$	140,00	cento e quarenta reais
57	CIPROFLOXACINO 500MG COMP	UNID	2000	PRATI	PRATI	125680150	24 MESES	R$	0,40	quarenta centavos de real	R$	800,00	oitocentos reais
58	CITRATO DE FENTANILA + DROPERIDOL 2,5MG/ML + 0,0785MG/ML	AMPOLA	200	CRISTALIA	CRISTALIA	102980302	24 MESES	R$	16,55	dezesseis reais e cinquenta e cinco centavos	R$	3.310,00	três mil, trezentos e dez reais
59	CITRATO DE FENTANILA 78,5MCG/ML 2ML	AMPOLA	1000	UNIÃO QUIMICA	UNIÃO QUIMICA	104970264	24 MESES	R$	5,53	cinco reais e cinquenta e três centavos	R$	5.530,00	cinco mil, quinhentos e trinta reais
60	CLARITROMICINA 500MG SOL INJ	AMPOLA	400	ABL	ABL	155620025	24 MESES	R$	53,64	cinquenta e três reais e sessenta e quatro centavos	R$	21.456,00	vinte e um mil, quatrocentos e cinquenta e seis reais
61	CLINDAMICINA 150MG/ML 4ML INJ	AMPOLA	3600	HYPOFARMA	HYPOFARMA	103870074	24 MESES	R$	9,44	nove reais e quarenta e quatro centavos	R$	33.984,00	trinta e três mil, novecentos e oitenta e quatro reais
62	CLOPIDROGEL 75MG COMP	UNID	2400	GEOLAB	GEOLAB	154230226	24 MESES	R$	0,90	noventa centavos de real	R$	2.160,00	dois mil, cento e sessenta reais
63	CLORAFENICOL + COLAGENASE 10MG + 0,6G POMADA	UNID	150	CRISTÁLIA	CRISTÁLIA	102980505	24 MESES	R$	26,49	vinte e seis reais e quarenta e nove centavos	R$	3.973,50	três mil, novecentos e setenta e três reais e cinquenta centavos
64	CLORAFENICOL 1G C/DILUENTE INJ	AMPOLA	200	FRESENIUS	FRESENIUS	100410201	24 MESES	R$	14,71	quatorze reais e setenta e um centavos	R$	2.942,00	dois mil, novecentos e quarenta e dois reais
65	CLORETO DE POTÁSSIO 10% INJ 10ml	AMPOLA	1500	ISOFARMA	ISOFARMA	103110160	24 MESES	R$	0,65	sessenta e cinco centavos de real	R$	975,00	novecentos e setenta e cinco reais

PEDREIRAS/MA
Proc. 26.000/2023
FLS. 1054
Rub.

ProMix DISTRIBUIDORA

66	CLORETO DE SÓDIO 0,9% 10ML	UNID	1500	FARMACE	FARMACE	110850001	24 MESES	R$ 0,72	setenta e dois centavos de real	R$ 1.080,00	mil e oitenta reais
67	CLORETO DE SÓDIO 10% INJ 10ML	AMPOLA	5000	FARMACE	FARMACE	110850001	24 MESES	R$ 1,01	um real e um centavo	R$ 5.050,00	cinco mil e cinquenta reais
68	CLORETO DE SÓDIO 20% INJ 10ML	AMPOLA	5000	FARMACE	FARMACE	110850001	24 MESES	R$ 2,27	dois reais e vinte e sete centavos	R$ 11.350,00	onze mil, trezentos e cinquenta reais
69	CLORETO DE SUXAMETÔNIO 100MG INJ	AMPOLA	500	UNIÃO QUIMICA	UNIÃO QUIMICA	104970206	24 MESES	R$ 30,32	trinta reais e trinta e dois centavos	R$ 15.160,00	quinze mil, cento e sessenta reais
70	CLORETO DE SUXAMETÔNIO 500MG INJ	AMPOLA	500	UNIÃO QUIMICA	UNIÃO QUIMICA	104970206	24 MESES	R$ 35,28	trinta e cinco reais e vinte e oito centavos	R$ 17.640,00	dezessete mil, seiscentos e quarenta reais
71	CLORIDRATO DE BUPIVACAÍNA + GLICOSE 5MG/ML 4ML PESADA INJ	AMPOLA	2500	HIPOLABOR	HIPOLABOR	113430168	24 MESES	R$ 7,51	sete reais e cinquenta e um centavos	R$ 18.775,00	dezoito mil, setecentos e setenta e cinco reais
72	CLORIDRATO DE BUPIVACAÍNA 0,5% 4ML ISOBÁRICA INJ	AMPOLA	400	HYPOFARMA	HYPOFARMA	103870055	24 MESES	R$ 9,16	nove reais e dezesseis centavos	R$ 3.664,00	três mil, seiscentos e sessenta e quatro reais
73	CLORIDRATO DE CLORPROMAZINA 25MG/5ML INJ	AMPOLA	600	HYPOFARMA	HYPOFARMA	103870064	24 MESES	R$ 3,39	três reais e trinta e nove centavos	R$ 2.034,00	dois mil e trinta e quatro reais
74	CLORIDRATO DE DEXMEDETOMIDINA SOL INJETÁVEL 100MCG/ML 2ML	AMPOLA	300	UNIÃO QUIMICA	UNIÃO QUIMICA	104971391	24 MESES	R$ 19,54	dezenove reais e cinquenta e quatro centavos	R$ 5.862,00	cinco mil, oitocentos e sessenta e dois reais
75	CLORIDRATO DE DEXTROCETAMINA 50MG/ML 10ML INJ	AMPOLA	500	CRISTÁLIA	CRISTÁLIA	102980213	24 MESES	R$ 75,86	setenta e cinco reais e oitenta e seis centavos	R$ 37.930,00	trinta e sete mil novecentos e trinta reais
76	CLORIDRATO DE DOBUTAMINA 12,5MG/ML INJ	AMPOLA	500	HYPOFARMA	HYPOFARMA	103870057	24 MESES	R$ 8,65	oito reais e sessenta e cinco centavos	R$ 4.325,00	quatro mil, trezentos e vinte e cinco reais
77	CLORIDRATO DE ETILEFRINA 10MG/ML 1ML INJ	AMPOLA	1000	UNIÃO QUIMICA	UNIÃO QUIMICA	104971220	24 MESES	R$ 4,58	quatro reais e cinquenta e oito centavos	R$ 4.580,00	quatro mil, quinhentos e oitenta reais
78	CLORIDRATO DE DOPAMINA 5MG/ML INJ 10ML	AMPOLA	500	HYPOFARMA	HYPOFARMA	103870079	24 MESES	R$ 15,47	quinze reais e quarenta e sete centavos	R$ 7.735,00	sete mil, setecentos e trinta e cinco reais
79	CLORIDRATO DE HIDRALAZINA 20MG/ML INJ	AMPOLA	1500	CRISTALIA	CRISTALIA	102980089	24 MESES	R$ 8,52	oito reais e cinquenta e dois centavos	R$ 12.780,00	doze mil, setecentos e oitenta reais
80	HIDRALAZINA 25MG COMP	UNID	100	NOVARTIS	NOVARTIS	100680013	24 MESES	R$ 0,59	cinquenta e nove centavos de real	R$ 59,00	cinquenta e nove reais
81	CLORIDRATO DE LIDOCAÍNA 2% C/EPINEFRINA 20ML INJ	UNID	600	CRISTÁLIA	CRISTÁLIA	102980072	24 MESES	R$ 16,14	dezesseis reais e quatorze centavos	R$ 9.684,00	nove mil, seiscentos e oitenta e quatro reais
82	CLORIDRATO DE LIDOCAÍNA 2% S/VASOCONSTITOR INJ 20ML	UNID	2000	HIPOLABOR	HIPOLABOR	113430102	24 MESES	R$ 8,00	oito reais	R$ 16.000,00	dezesseis mil reais
83	CLORIDRATO DE METFORMINA 850 MG COMP	UNID	600	PRATI	PRATI	125680151	24 MESES	R$ 0,24	vinte e quatro centavos de real	R$ 144,00	cento e quarenta e quatro reais
84	CLORIDRATO DE PETIDINA 50MG/ML 2ML INJ	AMPOLA	1000	UNIÃO QUIMICA	UNIÃO QUIMICA	104971339	24 MESES	R$ 4,50	quatro reais e cinquenta centavos	R$ 4.500,00	quatro mil e quinhentos reais
85	CLORIDRATO DE PROPRANOLOL 40 MG COMP	UNID	500	PHARLAB	PHARLAB	141070065	24 MESES	R$ 0,06	seis centavos de real	R$ 30,00	trinta reais
86	CLORDIRATO DE TRAMADOL 50MG/ML 1ML INJ	AMPOLA	4000	FRESENIUS	FRESENIUS	100410183	24 MESES	R$ 2,93	dois reais e noventa e três centavos	R$ 11.720,00	onze mil, setecentos e vinte reais
87	CLORDIRATO DE TRAMADOL 100MG/ML 2ML INJ	AMPOLA	4000	FRESENIUS	FRESENIUS	100410183	24 MESES	R$ 4,56	quatro reais e cinquenta e seis centavos	R$ 18.240,00	dezoito mil, duzentos e quarenta reais
88	CLORIDRATO DE LIDOCAÍNA 2% GEL BG 30G	UNID	800	CRISTÁLIA	CRISTÁLIA	102980582	24 MESES	R$ 5,06	cinco reais e seis centavos	R$ 4.048,00	quatro mil e quarenta e oito reais
89	DESLANÓSIDEO 0,4MG/2ML INJ 2ML	AMPOLA	400								
90	DESLANOSIDIO 0,2MG/2ML INJ	AMPOLA	400	UNIÃO QUIMICA	UNIÃO QUIMICA	104971229	24 MESES	R$ 3,00	três reais	R$ 1.200,00	mil e duzentos reais
91	DESLORATADINA 0,5 MG/ML XRP 60ML	UNID	200	GEOLAB	GEOLAB	154230334	24 MESES	R$ 13,47	treze reais e quarenta e sete centavos	R$ 2.694,00	dois mil, seiscentos e noventa e quatro reais

PEDREIRAS/MA
Proc. 2020/202
FLS. 3
Rub. 1055

PROMIX DISTRIBUIDORA LTDA | CNPJ: 39.147.706/0001-16 | Inscrição Estadual: 126654298 - Avenida Francisco Carlos Jansen, 810-A
Bairro Parque Piauí - Timon - MA E-mail: promixtimon@gmail.com Fone: (86) 3212-5573

ProMix DISTRIBUIDORA

92	DETERGENTE ENZIMÁTICO 5 ENZIMAS 5LT	UNID	36	ASFER	ASFER	332040006	24 MESES	R$	142,40	cento e quarenta e dois reais e quarenta centavos	R$	5.126,40	cinco mil, cento e vinte e seis reais e quarenta centavos
93	DEXAMETASONA 0,5MG/5ML XAROPE	UNID	200	GEOLAB	GEOLAB	154230156	24 MESES	R$	7,83	sete reais e oitenta e três centavos	R$	1.566,00	mil quinhentos e sessenta e seis reais
94	DEXAMETASONA 1MG/G CREME 10G	BISNAGA	200	HIPOLABOR	HIPOLABOR	113430212	24 MESES	R$	2,78	dois reais e setenta e oito centavos	R$	556,00	quinhentos e cinquenta e seis reais
95	DEXAMETASONA 2MG/ML INJ	AMPOLA	9000	FARMACE	FARMACE	110850032	24 MESES	R$	0,83	oitenta e três centavos de real	R$	7.470,00	sete mil, quatrocentos e setenta reais
96	DEXAMETASONA 4MG/ML 2,5ML INJ	AMPOLA	11000	FARMACE	FARMACE	110850032	24 MESES	R$	3,17	três reais e dezessete centavos	R$	34.870,00	trinta e quatro mil, oitocentos e setenta reais
97	DIAZEPAM 10MG COMP	UNID	300	PHARLAB	PHARLAB	141070086	24 MESES	R$	0,18	dezoito centavos de real	R$	54,00	cinquenta e quatro reais
98	DIAZEPAM 10MG/2ML INJ	AMPOLA	1400										
99	DIAZEPAM 5MG/2ML INJ	AMPOLA	500	HIPOLABOR	HIPOLABOR	113430152	24 MESES	R$	1,56	um real e cinquenta e seis centavos	R$	780,00	setecentos e oitenta reais
100	DICLOFENACO 25MG/ML 3ML INJ	AMPOLA	12000	FARMACE	FARMACE	110850016	24 MESES	R$	1,42	um real e quarenta e dois centavos	R$	17.040,00	dezessete mil e quarenta reais
101	DICLOFENACO SÓDICO 50MG COMP	UNID	100	BELFAR	BELFAR	105710152	24 MESES	R$	0,12	doze centavos de real	R$	12,00	doze reais
102	DIGLICONATO DE CLOREXIDINA ALCÓOLICA 2% 1LT	LITRO	220	VICPHARMA	VICPHARMA	RDC 199/06	24 MESES	R$	27,65	vinte e sete reais e sessenta e cinco centavos	R$	6.083,00	seis mil e oitenta e três reais
103	DIGLICONATO DE CLOREXIDINA ALCÓOLICA 0,5% 1LT	LITRO	220	VICPHARMA	VICPHARMA	RDC 199/06	24 MESES	R$	14,90	quatorze reais e noventa centavos	R$	3.278,00	três mil, duzentos e setenta e oito reais
104	DIGLICONATO DE CLOREXIDINA AQUOSA 2% 1LT	LITRO	220	VICPHARMA	VICPHARMA	ISENTO	24 MESES	R$	26,97	vinte e seis reais e noventa e sete centavos	R$	5.933,40	cinco mil, novecentos e trinta e três reais e quarenta centavos
105	DIGLICONATO DE CLOREXIDINA DEGERMANTE 2% 1LT	LITRO	220	VICPHARMA	VICPHARMA	ISENTO	24 MESES	R$	26,97	vinte e seis reais e noventa e sete centavos	R$	5.933,40	cinco mil, novecentos e trinta e três reais e quarenta centavos
106	DIGLICONATO DE CLOREXIDINA 4% COM TENSOATIVOS 1LT	LITRO	220	VICPHARMA	VICPHARMA	ISENTO	24 MESES	R$	34,15	trinta e quatro reais e quinze centavos	R$	7.513,00	sete mil, quinhentos e treze reais
107	DIGOXINA 0,25MG COMP	UNID	300	PHARLAB	PHARLAB	141070059	24 MESES	R$	0,30	trinta centavos de real	R$	90,00	noventa reais
108	DINITRATO DE ISSOSSORBIDA SUBLINGUAL 10MG COMP	UNID	200	E.M.S	E.M.S	135690015	24 MESES	R$	0,82	oitenta e dois centavos de real	R$	164,00	cento e sessenta e quatro reais
109	DINITRATO DE ISSOSSORBIDA SUBLINGUAL 5MG COMP	UNID	400	E.M.S	E.M.S	135690015	24 MESES	R$	0,82	oitenta e dois centavos de real	R$	328,00	trezentos e vinte e oito reais
110	DIPIRONA 500MG COMP	UNID	2000	PRATI	PRATI	125680041	24 MESES	R$	0,22	vinte e dois centavos de real	R$	440,00	quatrocentos e quarenta reais
111	DIPIRONA 500MG GOTAS	UNID	750	GEOLAB	GEOLAB	154230089	24 MESES	R$	1,83	um real e oitenta e três centavos	R$	1.372,50	mil trezentos e setenta e dois reais e cinquenta centavos
112	DIPIRONA 500MG/ML 2ML INJ	AMPOLA	15000	FARMACE	FARMACE	110850018	24 MESES	R$	2,17	dois reais e dezessete centavos	R$	32.550,00	trinta e dois mil, quinhentos e cinquenta reais
113	DIPIRONA MONOIDRATADA 1G/2ML INJ	AMPOLA	15000	FARMACE	FARMACE	110850018	24 MESES	R$	2,01	dois reais e um centavo	R$	30.150,00	trinta mil, cento e cinquenta reais
114	DIMENIDRINATO - ASSOCIADO COM PIRIDOXINA CLORIDRATO, DOSAGEM: 50MG, 10MG.	AMPOLA	2500	COSMED	COSMED	178170900	24 MESES	R$	13,23	treze reais e vinte e três centavos	R$	33.075,00	trinta e três mil e setenta e cinco reais
115	ENALAPRIL 10MG COMP	UNID	600	PHARLAB	PHARLAB	141070095	24 MESES	R$	0,08	oito centavos de real	R$	48,00	quarenta e oito reais
116	ENALAPRIL 20MG COMP	UNID	600	PHARLAB	PHARLAB	141070095	24 MESES	R$	0,10	dez centavos de real	R$	60,00	sessenta reais

PEDREIRAS/MA
Proc. 26.000/2023
FLS. 1056
Rub.

ProMix DISTRIBUIDORA

117	ENOXAPARINA 20MG AMP INJ	UNID	500	CRISTALIA	CRISTALIA	102980373	24 MESES	R$ 30,00	trinta reais	R$ 15.000,00	quinze mil reais
118	ENOXAPARINA 40MG AMP INJ	UNID	1000	CRISTALIA	CRISTALIA	102980373	24 MESES	R$ 36,13	trinta e seis reais e treze centavos	R$ 36.130,00	trinta e seis mil, cento e trinta reais
119	ENOXAPARINA 60MG AMP INJ	UNID	500	CRISTALIA	CRISTALIA	102980373	24 MESES	R$ 55,71	cinquenta e cinco reais e setenta e um centavos	R$ 27.855,00	vinte e sete mil, oitocentos e cinquenta e cinco reais
120	ENOXAPARINA 80MG AMP INJ	UNID	500	MYLAN	MYLAN	188300021	24 MESES	R$ 48,92	quarenta e oito reais e noventa e dois centavos	R$ 24.460,00	vinte e quatro mil, quatrocentos e sessenta reais
121	EPINEFRINA 1MG/ML 1ML INJ (ADRENALINA)	AMPOLA	4000	HYPOFARMA	HYPOFARMA	103870078	24 MESES	R$ 3,07	três reais e sete centavos	R$ 12.280,00	doze mil, duzentos e oitenta reais
122	ERGOMETRIN 0,2MG/ML INJ 1ML	AMPOLA	1500	UNIÃO QUIMICA	UNIÃO QUIMICA	104970126	24 MESES	R$ 5,07	cinco reais e sete centavos	R$ 7.605,00	sete mil, seiscentos e cinco reais
123	ESPIRONOLACTONA 25MG CPR	CPR	1000	GEOLAB	GEOLAB	154230266	24 MESES	R$ 0,40	quarenta centavos de real	R$ 400,00	quatrocentos reais
124	ETOMIDATO 2MG/ML 10ML INJ	AMPOLA	300	CRISTÁLIA	CRISTÁLIA	102980262	24 MESES	R$ 14,53	quatorze reais e cinquenta e três centavos	R$ 4.359,00	quatro mil, trezentos e cinquenta e nove reais
125	FENITOÍNA SÓDICA 50MG/ML 5ML INJ	AMPOLA	2000	CRISTÁLIA	CRISTÁLIA	102980446	24 MESES	R$ 3,99	três reais e noventa e nove centavos	R$ 7.980,00	sete mil, novecentos e oitenta reais
126	FENOBARBITAL 100MG COMP	UNID	100	BIOCHIMICO	BIOCHIMICO	100630282	24 MESES	R$ 0,37	trinta e sete centavos de real	R$ 37,00	trinta e sete reais
127	FENOBARBITAL SÓDICO 100MG/ML 2ML INJ	AMPOLA	2000	BIOCHIMICO	BIOCHIMICO	100630282	24 MESES	R$ 5,15	cinco reais e quinze centavos	R$ 10.300,00	dez mil e trezentos reais
128	FENOTEROL 5MG/ML GTS 20ML	FRASCO	800	PRATI	PRATI	125680124	24 MESES	R$ 7,48	sete reais e quarenta e oito centavos	R$ 5.984,00	cinco mil, novecentos e oitenta e quatro reais
129	FENTANIL 5 MCG/ML 5ML INJETÁVEL	AMPOLA	500	TEUTO	TEUTO	103700588	24 MESES	R$ 5,70	cinco reais e setenta centavos	R$ 2.850,00	dois mil, oitocentos e cinquenta reais
130	FITOMENADIONA 10MG/ML 1ML INJ (VITAMINA K)	AMPOLA	1300	HIPOLABOR	HIPOLABOR	113430129	24 MESES	R$ 3,88	três reais e oitenta e oito centavos	R$ 5.044,00	cinco mil e quarenta e quatro reais
131	FLEET ENEMA 133ML SOL RETAL	FRASCOS	800	AIRELA	AIRELA	ISENTO	24 MESES	R$ 11,40	onze reais e quarenta centavos	R$ 9.120,00	nove mil, cento e vinte reais
132	LEVEDO DE SACCHAROMYCES CEREVISIAE ADULTO 100ML/5ML FLACONETE	FRASCOS	2500	INFAN	INFAN	115570015	24 MESES	R$ 10,36	dez reais e trinta e seis centavos	R$ 25.900,00	vinte e cinco mil e novecentos reais
133	LEVEDO DE SACCHAROMYCES CEREVISIAE 5M PEDIATRICO	FRASCOS	4000	INFAN	INFAN	115570015	24 MESES	R$ 10,36	dez reais e trinta e seis centavos	R$ 41.440,00	quarenta e um mil, quatrocentos e quarenta reais
134	FLUMAZENIL 0,5MG/5ML INJ	AMPOLA	500								
135	FLUMAZENIL 0,1MG/5ML INJ	AMPOLA	500	UNIÃO QUIMICA	UNIÃO QUIMICA	104971326	24 MESES	R$ 10,80	dez reais e oitenta centavos	R$ 5.400,00	cinco mil e quatrocentos reais
136	FORMOL 10% 1000ML	LTS	100								
137	FORMOL SOLUÇÃO 37% 1LT	LITRO	200								
138	FRESUBIM HP ENERGY 1000ML	BOLSA	50	FRESENIUS	FRESENIUS	620470007	24 MESES	R$ 52,51	cinquenta e dois reais e cinquenta e um centavos	R$ 2.625,50	dois mil, seiscentos e vinte e cinco reais e cinquenta centavos
139	FRESUBIM HP ENERGY FIBRE 1000ML	BOLSA	50	FRESENIUS	FRESENIUS	620479944	24 MESES	R$ 47,79	quarenta e sete reais e setenta e nove centavos	R$ 2.389,50	dois mil, trezentos e oitenta e nove reais e cinquenta centavos
140	FRESUBIM HP SOYA FIBRE 1000ML	BOLSA	50	FRESENIUS	FRESENIUS	620479967	24 MESES	R$ 60,44	sessenta reais e quarenta e quatro centavos	R$ 3.022,00	três mil e vinte e dois reais
141	FUROSEMIDA 10MG/2ML INJ	AMPOLA	7000	HYPOFARMA	HYPOFARMA	103870038	24 MESES	R$ 2,70	dois reais e setenta centavos	R$ 18.900,00	dezoito mil e novecentos reais

PEDREIRAS/MA
Proc. 26100/2023
FLS. 105
Rub.

Proc. ____/202__
FLS. ____
Rub. ____

ProMix DISTRIBUIDORA

142	FUROSEMIDA 40MG COMP	UNID	500	PRATI	PRATI	125680195	24 MESES	R$	0,09	nove centavos de real	R$	45,00	quarenta e cinco reais
143	GENTAMICINA 40MG/ML 2ML INJ	AMPOLA	3000	FRESENIUS	FRESENIUS	100410210	24 MESES	R$	2,57	dois reais e cinquenta e sete centavos	R$	7.710,00	sete mil, setecentos e dez reais
144	GENTAMICINA 80MG/ML 2ML INJ	AMPOLA	3000										
145	GLIBENCLAMIDA 5MG COMP	UNID	500	GEOLAB	GEOLAB	154230212	24 MESES	R$	0,06	seis centavos de real	R$	30,00	trinta reais
146	GLICERINA 12% 500ML - CLISTER	FRASCO	800	FARMACE	FARMACE	110850012	24 MESES	R$	12,44	doze reais e quarenta e quatro centavos	R$	9.952,00	nove mil, novecentos e cinquenta e dois reais
147	GLICONATO DE CÁLCIO 10% 10ML AMP	AMPOLA	200	ISOFARMA	ISOFARMA	103110162	24 MESES	R$	5,20	cinco reais e vinte centavos	R$	1.040,00	mil e quarenta reais
148	GLICOSE 25% 10ML AMP	AMPOLA	10000	FARMACE	FARMACE	110850009	24 MESES	R$	0,78	setenta e oito centavos de real	R$	7.800,00	sete mil e oitocentos reais
149	GLICOSE 50% 10ML AMP	AMPOLA	10000	FARMACE	FARMACE	110850009	24 MESES	R$	0,92	noventa e dois centavos de real	R$	9.200,00	nove mil e duzentos reais
150	HALOPERIDOL 5MG/ML 1ML INJ	AMPOLA	3500	FRESENIUS	FRESENIUS	100410223	24 MESES	R$	4,88	quatro reais e oitenta e oito centavos	R$	17.080,00	dezessete mil e oitenta reais
151	HALOPERIDOL DECANOATO 50MG/ML 1ML INJ	AMPOLA	500	CRISTÁLIA	CRISTÁLIA	102980240	24 MESES	R$	14,42	quatorze reais e quarenta e dois centavos	R$	7.210,00	sete mil, duzentos e dez reais
152	HEMITARTARATO DE NOREPINEFRINA 2MG/ML 4ML	AMPOLA	3600	HIPOLABOR	HIPOLABOR	113430126	24 MESES	R$	3,33	três reais e trinta e três centavos	R$	11.988,00	onze mil, novecentos e oitenta e oito reais
153	HEPARINA SÓDICA 5000UI/ML INJ	UNID	1500	CRISTÁLIA	CRISTÁLIA	102980347	24 MESES	R$	19,75	dezenove reais e setenta e cinco centavos	R$	29.625,00	vinte e nove mil, seiscentos e vinte e cinco reais
154	HIDROCLOROTIAZIDA 25MG COMP	UNID	1500	MEDQUIMICA	MEDQUIMICA	109170093	24 MESES	R$	0,05	cinco centavos de real	R$	75,00	setenta e cinco reais
155	HIDROCORTISONA 100MG INJ	UND	6000	UNIÃO QUIMICA	UNIÃO QUIMICA	104970020	24 MESES	R$	6,51	seis reais e cinquenta e um centavos	R$	39.060,00	trinta e nove mil e sessenta reais
156	HIDROCORTISONA 500MG INJ	UND	6000	UNIÃO QUIMICA	UNIÃO QUIMICA	104970020	24 MESES	R$	8,67	oito reais e sessenta e sete centavos	R$	52.020,00	cinquenta e dois mil e vinte reais
157	HIDROXIDO DE ALUMINIO 60MG/ML SUSP 100 ML	FRASCO	800	NATULAB	NATULAB	RDC 199/06	24 MESES	R$	5,27	cinco reais e vinte e sete centavos	R$	4.216,00	quatro mil, duzentos e dezessete reais
158	IBUPROFENO 300MG CPR	CPR	1300	GEOLAB	GEOLAB	154230134	24 MESES	R$	0,28	vinte e oito centavos de real	R$	364,00	trezentos e sessenta e quatro reais
159	IMUNOGLOBULINA ANTI RHD 300MMCG	AMPOLA	150	CSL BEHRING	CSL BEHRING	101510121	24 MESES	R$	327,29	trezentos e vinte e sete reais e vinte e nove centavos	R$	49.093,50	quarenta e nove mil e noventa e três reais e cinquenta centavos
160	IODOPOVIDONA DEGERMANTE 1000ML	LITRO	1000	VICPHARMA	VICPHARMA	RDC 576/21	24 MESES	R$	52,81	cinquenta e dois reais e oitenta e um centavos	R$	52.810,00	cinquenta e dois mil, oitocentos e dez reais
161	IODOPOVIDONA TÓPICO 1000ML	LITRO	1000	VICPHARMA	VICPHARMA	RDC 576/21	24 MESES	R$	51,59	cinquenta e um reais e cinquenta e nove centavos	R$	51.590,00	cinquenta e um mil, quinhentos e noventa reais
162	ISOSOURCE 1.5 BAUNILHA 1000ML	LITRO	30	NESTLE	NESTLE	659650103	24 MESES	R$	38,32	trinta e oito reais e trinta e dois centavos	R$	1.149,60	mil cento e quarenta e nove reais e sessenta centavos
163	LACTULOSE 667MG/ML LIQ 120ML	FRASCO	300	COSMED	COSMED	178170047	24 MESES	R$	24,52	vinte e quatro reais e cinquenta e dois centavos	R$	7.356,00	sete mil, trezentos e cinquenta e seis reais
164	MALEATO DE DEXCLORFENIRAMINA 2MG/5ML 100ML	FRASCO	200	PRATI	PRATI	125680058	24 MESES	R$	4,97	quatro reais e noventa e sete centavos	R$	994,00	novecentos e noventa e quatro reais
165	MELOXICAM 15MG/ML INJ	AMPOLA	3650	EUROFARMA	EUROFARMA	100430037	24 MESES	R$	3,58	três reais e cinquenta e oito centavos	R$	13.067,00	treze mil e sessenta e sete reais
166	MEROPENEM 1G FR AMPOLA	UNID	500	TEUTO	TEUTO	103700728	24 MESES	R$	21,29	vinte e um reais e vinte e nove centavos	R$	10.645,00	dez mil, seiscentos e quarenta e cinco reais

PEDREIRA/SIMA
Proc. 261000/2023
FLS. 1055
Rub.

ProMix DISTRIBUIDORA

167	MEROPENEM 500MG FR AMPOLA	UNID	500	TEUTO	TEUTO	103700728	24 MESES	R$	15,00	quinze reais	R$	7.500,00	sete mil e quinhentos reais
168	METFORMINA 850MG COMP	UNID	2000	PRATI	PRATI	125680151	24 MESES	R$	0,23	vinte e três centavos de real	R$	460,00	quatrocentos e sessenta reais
169	METILDOPA 250MG COMP	UNID	500	PRATI	PRATI	125680304	24 MESES	R$	1,00	um real	R$	500,00	quinhentos reais
170	METOCLOPRAMIDA 10MG/2ML INJ AMPOLA	UNID	3000	FARMACE	FARMACE	110850021	24 MESES	R$	1,98	um real e noventa e oito centavos	R$	5.940,00	cinco mil, novecentos e quarenta reais
171	METOCLOPRAMIDA 4MG/ML GTS 10ML	FRASCO	150	BELFAR	BELFAR	105710165	24 MESES	R$	3,24	três reais e vinte e quatro centavos	R$	486,00	quatrocentos e oitenta e seis reais
172	METRONIDAZOL 5MG/ML INJ 100ML	FRASCO	2500	HALEX ISTAR	HALEX ISTAR	103110119	24 MESES	R$	8,35	oito reais e trinta e cinco centavos	R$	20.875,00	vinte mil, oitocentos e setenta e cinco reais
173	METRONIDAZOL 100MG/G + NISTATINA 20.000UI/G CREME 50G	BISNAGA	500	GEOLAB	GEOLAB	154230092	24 MESES	R$	12,97	doze reais e noventa e sete centavos	R$	6.485,00	seis mil, quatrocentos e oitenta e cinco reais
174	METRONIDAZOL 250MG COMP	UNID	1800	PRATI	PRATI	125680182	24 MESES	R$	0,28	vinte e oito centavos de real	R$	504,00	quinhentos e quatro reais
175	METRONIDAZOL 40MG/ML SUSP FRASCO	UNID	300	BELFAR	BELFAR	105710125	24 MESES	R$	12,11	doze reais e onze centavos	R$	3.633,00	três mil, seiscentos e trinta e três reais
176	MIDAZOLAM 5MG/ML 10ML IM/IV/RETAL INJ	AMPOLA	3600	HIPOLABOR	HIPOLABOR	113430143	24 MESES	R$	4,50	quatro reais e cinquenta centavos	R$	16.200,00	dezesseis mil e duzentos reais
177	MORFINA 0,2MG/ML 1ML INJ	UNID	2000	CRISTÁLIA	CRISTÁLIA	102980097	24 MESES	R$	8,94	oito reais e noventa e quatro centavos	R$	17.880,00	dezessete mil, oitocentos e oitenta reais
178	MORFINA 10MG/ML 1ML INJ	UNID	3600	CRISTÁLIA	CRISTÁLIA	102980097	24 MESES	R$	4,06	quatro reais e seis centavos	R$	14.616,00	quatorze mil, seiscentos e dezesseis reais
179	NALOXONA 0,4MG/ML 1ML INJ	AMPOLA	200	HIPOLABOR	HIPOLABOR	113430177	24 MESES	R$	25,20	vinte e cinco reais e vinte centavos	R$	5.040,00	cinco mil e quarenta reais
180	NEOMICINA 5MG/G + BACITRACINA 250UI/G POMADA 10G	BISNAGA	300	PRATI	PRATI	125680128	24 MESES	R$	3,78	três reais e setenta e oito centavos	R$	1.134,00	mil cento e trinta e quatro reais
181	NEOSTIGMINA 0,5MG/ML INJ	UNID	300	BLAU	BLAU	116370134	24 MESES	R$	4,93	quatro reais e noventa e três centavos	R$	1.479,00	mil quatrocentos e setenta e nove reais
182	NIFEDIPINO 10MG COMP	UNID	300	BRAINFARMA	BRAINFARMA	155840169	24 MESES	R$	0,52	cinquenta e dois centavos de real	R$	156,00	cento e cinquenta e seis reais
183	NIFEDIPINO 20MG COMP	UNID	800	BRAINFARMA	BRAINFARMA	155840169	24 MESES	R$	0,60	sessenta centavos de real	R$	480,00	quatrocentos e oitenta reais
184	NIMESULIDA 100MG COMP	UNID	1000	PRATI	PRATI	125680265	24 MESES	R$	0,15	quinze centavos de real	R$	150,00	cento e cinquenta reais
185	NIMESULIDA 50MG/ML GOTAS	FRASCO	700	GEOLAB	GEOLAB	154230013	24 MESES	R$	2,67	dois reais e sessenta e sete centavos	R$	1.869,00	mil oitocentos e sessenta e nove reais
186	NISTATINA 100.000UI/ML SUSP 30ML	UNID	200	PRATI	PRATI	125680026	24 MESES	R$	7,67	sete reais e sessenta e sete centavos	R$	1.534,00	mil quinhentos e trinta e quatro reais
187	NITROGLICERINA 5MG/ML 10ML INJ	AMPOLA	400	CRISTALIA	CRISTALIA	102980133	24 MESES	R$	53,58	cinquenta e três reais e cinquenta e oito centavos	R$	21.432,00	vinte e um mil, quatrocentos e trinta e dois reais
188	NITROPRUSSIATO DE SÓDIO 25MG/ML 2ML INJ	AMPOLA	1500	HYPOFARMA	HYPOFARMA	103870012	24 MESES	R$	23,23	vinte e três reais e vinte e três centavos	R$	34.845,00	trinta e quatro mil, oitocentos e quarenta e cinco reais
189	NORADRENALINA 8MG/4ML INJ 4ML	AMPOLA	8000	HYPOFARMA	HYPOFARMA	103870060	24 MESES	R$	4,16	quatro reais e dezesseis centavos	R$	33.280,00	trinta e três mil, duzentos e oitenta reais
190	NORIPURUM ENDOVENOSO 20MG/ML 5ML INJ	AMPOLA	1000	BLANVER	BLANVER	115240015	24 MESES	R$	12,15	doze reais e quinze centavos	R$	12.150,00	doze mil, cento e cinquenta reais
191	OCTOCINA SUI 1ML INJ	UNID	6000	BLAU	BLAU	116370072	24 MESES	R$	5,27	cinco reais e vinte e sete centavos	R$	31.620,00	trinta e um mil, seiscentos e vinte reais

PREFEITURA DE PEDREIRAS/MA
Proc. 26.000/2023
FLS. 1059
Rub.

PROMIX DISTRIBUIDORA LTDA | CNPJ: 39.147.706/0001-16 | Inscrição Estadual: 126654298 – Avenida Francisco Carlos Jansen, 810-A
Bairro Parque Piauí – Timon – MA E-mail: promixtimon@gmail.com Fone: (86) 3212-5573

ProMix DISTRIBUIDORA

192	ÓLEO DE GIRASSOL 100ML	UNID	500	NUTRIEX	NUTRIEX	ISENTO	24 MESES	R$	6,25	seis reais e vinte e cinco centavos	R$	3.125,00	três mil, cento e vinte e cinco reais
193	OLEO MINERAL 100ML	UNID	300	NATULAB	NATULAB	RDC 199/06	24 MESES	R$	5,79	cinco reais e setenta e nove centavos	R$	1.737,00	mil setecentos e trinta e sete reais
194	OMEPRAZOL 20MG CÁPSULA	CPS	6000	PRATI	PRATI	125680169	24 MESES	R$	0,10	dez centavos de real	R$	600,00	seiscentos reais
195	OMEPRAZOL SÓDICO 40MG INJETÁVEL	AMPOLA	4500	BLAU	BLAU	116370155	24 MESES	R$	15,50	quinze reais e cinquenta centavos	R$	69.750,00	sessenta e nove mil, setecentos e cinquenta reais
196	ONDASENTRONA 2MG/ML 2ML INJ	AMPOLA	5000	CRISTÁLIA	CRISTÁLIA	102980124	24 MESES	R$	3,25	três reais e vinte e cinco centavos	R$	16.250,00	dezesseis mil, duzentos e cinquenta reais
197	ONDASENTRONA 4MG COMP	UNID	1000	E.M.S	E.M.S	102351409	24 MESES	R$	0,53	cinquenta e três centavos de real	R$	530,00	quinhentos e trinta reais
198	OXACILINA SÓDICA 500MG FR/AMP	AMPOLA	10000	BLAU	BLAU	116370141	24 MESES	R$	3,82	três reais e oitenta e dois centavos	R$	38.200,00	trinta e oito mil e duzentos reais
199	PANTOPRAZOL 40MG CÁPSULA	CPS	6000	GEOLAB	GEOLAB	154230345	24 MESES	R$	1,36	um real e trinta e seis centavos	R$	8.160,00	oito mil, cento e sessenta reais
200	PARACETAMOL 200MG/ML GOTAS	FRASCO	1000	E.M.S	E.M.S	102351201	24 MESES	R$	3,02	três reais e dois centavos	R$	3.020,00	três mil e vinte reais
201	PARACETAMOL 500MG COMP	UNID	3500	PRATI	PRATI	125680050	24 MESES	R$	0,23	vinte e três centavos de real	R$	805,00	oitocentos e cinco reais
202	PENICILINA BENZANTINA 1.200.000UI	AMPOLA	2000	TEUTO	TEUTO	103700100	24 MESES	R$	9,82	nove reais e oitenta e dois centavos	R$	19.640,00	dezenove mil, seiscentos e quarenta reais
203	PENICILINA BENZANTINA 600.000UI	AMPOLA	2000	TEUTO	TEUTO	103700100	24 MESES	R$	11,68	onze reais e sessenta e oito centavos	R$	23.360,00	vinte e três mil, trezentos e sessenta reais
204	PIPERACICLINA SÓDICA + TAZOBACTAM SÓDICO 4G+0,5G	AMPOLA	4000	FRESENIUS	FRESENIUS	100410176	24 MESES	R$	17,80	dezessete reais e oitenta centavos	R$	71.200,00	setenta e um mil e duzentos reais
205	PIRACETAM 200MG/ML 5ML INJ	AMPOLA	1000	SANOFI	SANOFI	183260420	24 MESES	R$	8,76	oito reais e setenta e seis centavos	R$	8.760,00	oito mil, setecentos e sessenta reais
206	PROMETAZINA 25MG COMP	UNID	3000	PRATI	PRATI	125680333	24 MESES	R$	0,28	vinte e oito centavos de real	R$	840,00	oitocentos e quarenta reais
207	PROMETAZINA 25MG/2ML INJ	AMPOLA	5000	HIPOLABOR	HIPOLABOR	113430202	24 MESES	R$	2,83	dois reais e oitenta e três centavos	R$	14.150,00	quatorze mil, cento e cinquenta reais
208	PROPOFOL 10MG/ML INJ AMP 20ML	AMPOLA	50	CRISTÁLIA	CRISTÁLIA	102980383	24 MESES	R$	14,08	quatorze reais e oito centavos	R$	704,00	setecentos e quatro reais
209	PROTAMINA 1000MG INJ 5ML	AMPOLA	25	CELLERA	CELLERA	104400184	24 MESES	R$	3,83	três reais e oitenta e três centavos	R$	95,75	noventa e cinco reais e setenta e cinco centavos
210	SAIS PARA REIDRATAÇÃO ORAL PÓ	UNID	1000	NATULAB	NATULAB	RDC 199/06	24 MESES	R$	0,97	noventa e sete centavos de real	R$	970,00	novecentos e setenta reais
211	SECNIDAZOL 1000MG COMP	UNID	200	PHARLAB	PHARLAB	141070131	24 MESES	R$	1,49	um real e quarenta e nove centavos	R$	298,00	duzentos e noventa e oito reais
212	SIMETICONA 40MG COMP	UNID	1200	E.M.S	E.M.S	RDC 199/06	24 MESES	R$	0,27	vinte e sete centavos de real	R$	324,00	trezentos e vinte e quatro reais
213	SIMETICONA 75MG/ML GOTAS	UNID	3000	PRATI	PRATI	125680137	24 MESES	R$	3,58	três reais e cinquenta e oito centavos	R$	10.740,00	dez mil, setecentos e quarenta reais
214	SORO GLICOSADO 5% 100ML	FRASCO	4500	FARMACE	FARMACE	110850022	24 MESES	R$	6,67	seis reais e sessenta e sete centavos	R$	30.015,00	trinta mil e quinze reais
215	SORO GLICOSADO 5% 250ML	FRASCO	7000	FARMACE	FARMACE	110850022	24 MESES	R$	8,35	oito reais e trinta e cinco centavos	R$	58.450,00	cinquenta e oito mil, quatrocentos e cinquenta reais

PEUREIRASIMA
Proc. 261000/202 23
FLS. 1060
Rub.

ProMix DISTRIBUIDORA

216	SORO MANITOL 20% 250ML	FRASCO	2000	FARMACE	FARMACE	110850037	24 MESES	R$ 12,73	doze reais e setenta e três centavos	R$	25.460,00	vinte e cinco mil, quatrocentos e sessenta reais
217	SUCCINATO SÓDICO DE METILPREDNISOLONA 125MG + DILUENTE	UNID	3000	BLAU	BLAU	116370157	24 MESES	R$ 11,52	onze reais e cinquenta e dois centavos	R$	34.560,00	trinta e quatro mil, quinhentos e sessenta reais
218	SUCCINATO SÓDICO DE METILPREDNISOLONA 500MG + DILUENTE	UNID	1500	BLAU	BLAU	116370157	24 MESES	R$ 14,77	quatorze reais e setenta e sete centavos	R$	22.155,00	vinte e dois mil, cento e cinquenta e cinco reais
219	SULFADIAZINA DE PRATA 400G POMADA	POTE	200	PRATI	PRATI	125680037	24 MESES	R$ 76,00	setenta e seis reais	R$	15.200,00	quinze mil e duzentos reais
220	SULFAMETOXAZOL + TRIMETOPRIMA 40MG + 8 MG SUSPENSÃO	UNID	400	E.M.S	E.M.S	102351048	24 MESES	R$ 7,10	sete reais e dez centavos	R$	2.840,00	dois mil, oitocentos e quarenta reais
221	SULFATO DE MAGNÉSIO 10% AMPOLA 10ML	AMPOLA	600	ISOFARMA	ISOFARMA	103110163	24 MESES	R$ 3,01	três reais e um centavo	R$	1.806,00	mil oitocentos e seis reais
222	SULFATO DE MAGNÉSIO 50% AMPOLA 10ML	AMPOLA	600	ISOFARMA	ISOFARMA	103110163	24 MESES	R$ 8,75	oito reais e setenta e cinco centavos	R$	5.250,00	cinco mil, duzentos e cinquenta reais
223	SULFATO DE SALBUTAMOL 2,4MG/5ML SUSP 100ML	FRASCO	200	PRATI	PRATI	125680030	24 MESES	R$ 3,38	três reais e trinta e oito centavos	R$	676,00	seiscentos e setenta e seis reais
224	SULFATO DE SALBUTAMOL 0,5MG/ML INJ	AMPOLA	300	HIPOLABOR	HIPOLABOR	113430134	24 MESES	R$ 2,95	dois reais e noventa e cinco centavos	R$	885,00	oitocentos e oitenta e cinco reais
225	SULFATO DE SALBUTAMOL 2MG/5ML XAROPE -	UNID	200	FARMACE	FARMACE	110850033	24 MESES	R$ 3,38	três reais e trinta e oito centavos	R$	676,00	seiscentos e setenta e seis reais
226	SULFATO DE SALBUTAMOL SPRAY AEROSSOL 100MCG	UNID	300	GLENMARK	GLENMARK	110130291	24 MESES	R$ 13,40	treze reais e quarenta centavos	R$	4.020,00	quatro mil e vinte reais
227	SULFATO SÓDICO DE PREDNISOLONA 3MG SOLUÇÃO ORAL 60ML	UNID	100	PRATI	PRATI	125680129	24 MESES	R$ 4,53	quatro reais e cinquenta e três centavos	R$	453,00	quatrocentos e cinquenta e três reais
228	TENOXICAM 20MG PÓ LIOF. AMPOLA + DILUENTE	UNID	5000	UNIÃO QUIMICA	UNIÃO QUIMICA	104971418	24 MESES	R$ 14,95	quatorze reais e noventa e cinco centavos	R$	74.750,00	setenta e quatro mil, setecentos e cinquenta reais
229	TIOPENTAL 1G FR AMPOLA	AMPOLA	600									
230	VANCOMICINA 500MG INJ	AMPOLA	1000	TEUTO	TEUTO	103700461	24 MESES	R$ 5,50	cinco reais e cinquenta centavos	R$	5.500,00	cinco mil e quinhentos reais
231	VITELINATO DE PRATA 10% 5ML GOTA	FRASCO	30									
			VALOR LOTE 1							R$		2.361.175,26

dois milhões, trezentos e sessenta e um mil, cento e setenta e cinco reais e vinte e seis centavos

25% COTA RESERVADA A ME E EPP

ITEM	DESCRIÇÃO DO ITEM	UNID	QUANT	MARCA	FABRICANTE	REGISTRO	VALIDADE	VALOR ITEM	VALOR EXT.	VALOR TOT.	VALOR EXT.
232	CEFALOTINA 1G S/DILUENTE INJ	AMPOLA	3000	BLAU	BLAU	116370100	24 MESES	R$ 4,83	quatro reais e oitenta e três centavos	R$ 14.490,00	quatorze mil quatrocentos e noventa reais
233	CEFTRIAXONA 1G S/DILUENTE SOLUÇÃO INJETAVEL	AMPOLA	3000	BLAU	BLAU	116370174	24 MESES	R$ 9,27	nove reais e vinte e sete centavos	R$ 27.810,00	vinte e sete mil, oitocentos e dez reais
234	CIPROFLOXACINO 2MG/ML 100ML INJ	BOLSA	750	HALEX ISTAR	HALEX ISTAR	103110120	24 MESES	R$ 36,66	trinta e seis reais e sessenta e seis centavos	R$ 27.495,00	vinte e sete mil, quatrocentos e noventa e cinco reais
235	COMPLEXO B 2ML INJETAVEL	AMPOLA	3000	HYPOFARMA	HYPOFARMA	103870029	24 MESES	R$ 2,75	dois reais e setenta e cinco centavos	R$ 8.250,00	oito mil, duzentos e cinquenta reais
236	MISOPROSTOL 200MCG COMPRIMIDO VAGINAL	UNID	625	INFAN	INFAN	115570044	24 MESES	R$ 72,39	setenta e dois reais e trinta e nove centavos	R$ 45.243,75	quarenta e cinco mil, duzentos e quarenta e três reais e setenta e cinco centavos

PEDREIRAS/MA
Proc. 261000/2023
FLS. 1061
Rub.

237	MISOPROSTOL 25MCG COMPRIMIDO VAGINAL	UNID	625	INFAN	INFAN	115570044	24 MESES	R$ 37,33	trinta e sete reais e trinta e três centavos	R$ 23.331,25	vinte e três mil, trezentos e trinta e um reais e vinte e cinco centavos
238	PANTOPRAZOL 40MG FA INJETÁVEL	AMPOLA	1125	CRISTÁLIA	CRISTÁLIA	102980542	24 MESES	R$ 34,07	trinta e quatro reais e sete centavos	R$ 38.328,75	trinta e oito mil, trezentos e vinte e oito reais e setenta e cinco centavos
239	SORO FISIOLÓGICO 0,9% 100ML	FRASCO	3000	CRISTÁLIA	CRISTÁLIA	102980540	24 MESES	R$ 7,59	sete reais e cinquenta e nove centavos	R$ 22.770,00	vinte e dois mil, setecentos e setenta reais
240	SORO FISIOLÓGICO 0,9% 250ML	FRASCO	3000	CRISTÁLIA	CRISTÁLIA	102980540	24 MESES	R$ 8,01	oito reais e um centavo	R$ 24.030,00	vinte e quatro mil e trinta reais
241	SORO FISIOLÓGICO 0,9% 500ML	FRASCO	4500	CRISTÁLIA	CRISTÁLIA	102980540	24 MESES	R$ 10,28	dez reais e vinte e oito centavos	R$ 46.260,00	quarenta e seis mil, duzentos e sessenta reais
242	SORO GLICOFISIOLÓGICO 500ML	FRASCO	3000	FRESENIUS	FRESENIUS	100410011	24 MESES	R$ 10,96	dez reais e noventa e seis centavos	R$ 32.880,00	trinta e dois mil oitocentos e oitenta reais
243	SORO GLICOSADO 5% 500ML	FRASCO	2250	FARMACE	FARMACE	110850022	24 MESES	R$ 8,01	oito reais e um centavo	R$ 18.022,50	dezoito mil e vinte e dois reais e cinquenta centavos
244	SORO RINGER COM LACTATO 500ML	FRASCO	2000	FARMACE	FARMACE	110850010	24 MESES	R$ 10,48	dez reais e quarenta e oito centavos	R$ 20.960,00	vinte mil, novecentos e sessenta reais
245	TENOXICAM 40MG PÓ LIOF AMPOLA + DILUENTE	UNID	1250	UNIÃO QUIMICA	UNIÃO QUIMICA	104971418	24 MESES	R$ 16,01	dezesseis reais e um centavo	R$ 20.012,50	vinte mil e doze reais e cinquenta centavos
			VALOR LOTE 2							R$	369.883,75

trezentos e sessenta e nove mil, oitocentos e oitenta e três reais e setenta e cinco centavos

75% COTA DE AMPLA PARTICIPAÇÃO											
ITEM	DESCRIÇÃO DO ITEM	UNID	QUANT	MARCA	FABRICANTE	REGISTRO	VALIDADE	VALOR ITEM	VALOR EXT.	VALOR TOT.	VALOR EXT.
246	CEFALOTINA 1G S/DILUENTE INJ	AMPOLA	9000	BLAU	BLAU	116370100	24 MESES	R$ 4,83	quatro reais e oitenta e três centavos	R$ 14.490,00	quatorze mil, quatrocentos e noventa reais
247	CEFTRIAXONA 1G S/DILUENTE SOLUÇÃO INJETAVEL	AMPOLA	9000	BLAU	BLAU	116370174	24 MESES	R$ 9,27	nove reais e vinte e sete centavos	R$ 27.810,00	vinte e sete mil, oitocentos e dez reais
248	CIPROFLOXACINO 2MG/ML 100ML INJ	BOLSA	2250	HALEX ISTAR	HALEX ISTAR	103110120	24 MESES	R$ 36,66	trinta e seis reais e sessenta e seis centavos	R$ 27.495,00	vinte e sete mil, quatrocentos e noventa e cinco reais
249	COMPLEXO B 2ML INJETAVEL	AMPOLA	9000	HYPOFARMA	HYPOFARMA	103870029	24 MESES	R$ 2,75	dois reais e setenta e cinco centavos	R$ 8.250,00	oito mil, duzentos e cinquenta reais
250	MISOPROSTOL 200MCG COMPRIMIDO VAGINAL	UNID	1875	INFAN	INFAN	115570044	24 MESES	R$ 72,39	setenta e dois reais e trinta e nove centavos	R$ 45.243,75	quarenta e cinco mil, duzentos e quarenta e três reais e setenta e cinco centavos
251	MISOPROSTOL 25MCG COMPRIMIDO VAGINAL	UNID	1875	INFAN	INFAN	115570044	24 MESES	R$ 37,33	trinta e sete reais e trinta e três centavos	R$ 23.331,25	vinte e três mil, trezentos e trinta e um reais e vinte e cinco centavos
252	PANTOPRAZOL 40MG FA INJETÁVEL	AMPOLA	3375	CRISTÁLIA	CRISTÁLIA	102980542	24 MESES	R$ 34,07	trinta e quatro reais e sete centavos	R$ 38.328,75	trinta e oito mil, trezentos e vinte e oito reais e setenta e cinco centavos

PEDREIRAS/MA
Proc. 26100/2023
FLS. 162
Rub.

ProMix DISTRIBUIDORA

253	SORO FISIOLÓGICO 0,9% 100ML	FRASCO	9000	CRISTÁLIA	CRISTÁLIA	102980540	24 MESES	R$ 7,59	sete reais e cinquenta e nove centavos	R$ 22.770,00	vinte e dois mil, setecentos e setenta reais
254	SORO FISIOLÓGICO 0,9% 250ML	FRASCO	9000	CRISTÁLIA	CRISTÁLIA	102980540	24 MESES	R$ 8,01	oito reais e um centavo	R$ 24.030,00	vinte e quatro mil e trinta reais
255	SORO FISIOLÓGICO 0,9% 500ML	FRASCO	13500	CRISTÁLIA	CRISTÁLIA	102980540	24 MESES	R$ 10,28	dez reais e vinte e oito centavos	R$ 46.260,00	quarenta e seis mil, duzentos e sessenta reais
256	SORO GLICOFISIOLÓGICO 500ML	FRASCO	9000	FRESENIUS	FRESENIUS	100410011	24 MESES	R$ 10,96	dez reais e noventa e seis centavos	R$ 32.880,00	trinta e dois mil, oitocentos e oitenta reais
257	SORO GLICOSADO 5% 500ML	FRASCO	6750	FARMACE	FARMACE	110850022	24 MESES	R$ 8,01	oito reais e um centavo	R$ 18.022,50	dezoito mil e vinte e dois reais e cinquenta centavos
258	SORO RINGER COM LACTATO 500ML	FRASCO	6000	FARMACE	FARMACE	110850010	24 MESES	R$ 10,48	dez reais e quarenta e oito centavos	R$ 20.960,00	vinte mil, novecentos e sessenta reais
259	TENOXICAM 40MG PÓ LIOF AMPOLA + DILUENTE	UNID	3750	UNIAO QUIMICA	UNIAO QUIMICA	104971418	24 MESES	R$ 16,01	dezesseis reais e um centavo	R$ 20.012,50	vinte mil e doze reais e cinquenta centavos
VALOR LOTE 3										**R$**	**369.883,75**
trezentos e sessenta e nove mil, oitocentos e oitenta e três reais e setenta e cinco centavos											

VALOR TOTAL DOS LOTES	**R$**	**3.100.942,76**
três milhões e cem mil, novecentos e quarenta e dois reais e setenta e seis centavos		

A EMPRESA: PROMIX DISTRIBUIDORA LTDA DECLARA QUE:

1 ESTÃO INCLUSAS NO VALOR COTADO TODAS AS DESPESAS COM MÃO DE OBRA E, BEM COMO, TODOS OS TRIBUTOS E ENCARGOS FISCAIS, SOCIAIS, TRABALHISTAS, PREVIDENCIÁRIOS E COMERCIAIS E, AINDA, OS GASTOS COM TRANSPORTE E ACONDICIONAMENTO DOS PRODUTOS EM EMBALAGENS ADEQUADAS;

2 VALIDADE DA PROPOSTA: **60 (SESSENTA) DIAS**

3 PRAZO DE INÍCIO DE FORNECIMENTO/EXECUÇÃO DOS SERVIÇOS DE ACORDO COM O ESTABELECIDO NO TERMO DE REFERÊNCIA DO EDITAL DESSE PROCESSO;

4 QUE NÃO POSSUI COMO SÓCIO, GERENTE E DIRETORES, SERVIDORES DA **PREFEITURA MUNICIPAL DE PEDREIRAS / MA** , E AINDA CÔNJUGE, COMPANHEIRO OU PARENTE ATÉ TERCEIRO GRAU;

5 QUE O PRAZO DE INÍCIO DA ENTREGA DOS BENS SERÁ DE ACORDO COM OS TERMOS ESTABELECIDOS NO ANEXO I, DESTE EDITAL A CONTAR DO RECEBIMENTO, POR PARTE DA CONTRATADA, DA ORDEM DE COMPRA OU DOCUMENTO SIMILAR, DECLARAMOS QUE TODOS OS PRODUTOS/EQUIPAMENTOS/MATERIAL SERÃO NOVOS E SEM USO, AVALIADOS, SOB PENA DE DEVOLUÇÃO DE NÃO ACEITE, CASO NÃO ATENDA A DESCRIMINAÇÃO DO TERMO DE REFERÊNCIA DO REFERIDO EDITAL OU DE MÁ QUALIDADE.

PRAZO DE ENTREGA: 5 (CINCO) DIAS UTEIS, APÓS O RECEBIMENTO DA ORDEM DE FORNECIMENTO

FORMA DE PAGAMENTO: CONFORME O EDITAL

PROCEDÊNCIA: NACIONAL/IMPORTADO

***DECLARAMOS EXPRESSAMENTE QUE, NOS PREÇOS ACIMA OFERTADOS, ESTÃO INCLUSO TODOS OS CUSTOS INDIRETOS TAIS COMO: IMPOSTOS, TAXAS, FRETES, SEGUROS, ETC**

TIMON-MA, 14 DE DEZEMBRO DE 2023
PROMIX DISTRIBUIDORA LTDA

SAVIO BARBOSA DE SOUSA:95274740359

Assinado de forma digital por SAVIO BARBOSA DE SOUSA:95274740359
Dados: 2023.12.14 17:19:54 -03'00'

SÁVIO BARBOSA DE SOUSA
SÓCIO ADMINISTRADOR
RG: 2.039.678- SSP PI
CPF: 952.747.403-59

PEDREIRAS/MA
Proc. 260000/2023
FLS. 103
Rub.

PEDREIRAS/MA
PROC. 2610001/2023
FLS. 106
Rub.

Processo Administrativo nº **2610001/2023**
Modalidade: Pregão Eletrônico N° 047/2023-SRP
Critério de Julgamento: Menor Preço por Item

Objeto: Registro de Preços para futura, eventual e parcelada Aquisição de Medicamentos para atender o Hospital e Maternidade, conforme as necessidades da Secretaria Municipal de Saúde de Pedreiras – MA.

PROPOSTA INICIAL DA EMPRESA:

PRIME DISTRIBUIDORA DE MEDICAMENTOS E INSUMOSHOSPITALARES LTDA

PEDREIRAS/MA
Proc. 2610001/2023
FLS. 1065
Rub.

PRIME
DISTRIBUIDORA
INSUMOS E MEDICAMENTOS

À
PREFEITURA MUNICIPAL DE PEDREIRAS - MA
COMISSÃO PERMANENTE DE LICITAÇÃO - CPL
EDITAL PREGÃO ELETRÔNICO Nº 047/2023
PROCESSO ADMINISTRATIVO Nº 2610001/2023
ABERTURA DAS PROPOSTAS: 15/12/2023 AS 10:00h (Dez horas)

TERESINA-PI, 14 DE DEZEMBRO 2023.

OBJETO: Registro de preços para futura, eventual e parcelada Aquisição de medicamentos para atender o Hospital e Maternidade, conforme as necessidades da Secretaria Municipal de saúde de Pedreiras - MA.

Tendo examinado minuciosamente as normas específicas do Pregão Eletrônico nº 047/2023, cujo objeto é o Registro de Preços para futura, eventual e parcelada aquisição de medicamentos para atender o Hospital e Maternidade, conforme as necessidades da Secretaria Municipal de Saúde de Pedreiras - MA, conforme as especificações constantes do Anexo I do Edital - Termo de Referência, e após tomar conhecimento de todas as condições lá estabelecidas, passamos a formular a seguinte proposta:

ITENS EXCLUSIVOS PARA ME e EPP												
ITEM	DESCRIÇÃO	MARCA	FABRICANTE	MODELO	ANVISA	UND	QUNT	V. UNIT	EXTENSO	V. TOTAL		EXTENSO
1	ACETILCISTEÍNA 20MG/ML 100ML XPE					FRASCO	250	R$ -	zero reais	R$	-	zero reais
2	ACETILCISTEÍNA 40MG/ML 100ML XPE					FRASCO	250	R$ -	zero reais	R$	-	zero reais
3	ACIDO ACETILSALICILICO 100MG COMP					UNID	2.000	R$ -	zero reais	R$	-	zero reais
4	ÁCIDO ASCÓRBICO 1G, 5ML INJ	SANTISA	SANTISA	AMPOLA	101860031	AMPOLA	13.000	R$ 3,30	três reais e trinta centavos	R$	42.900,00	quarenta e dois mil e novecentos reais
5	ACIDO PERACÉTICO 0,2% 5L					UNID	24	R$ -	zero reais	R$	-	zero reais
6	ACIDO TRANEXÂMICO 250MG CPR	E.M.S	E.M.S	COMPRIMIDO	102350990	UNID	1.000	R$ 1,53	um real e cinquenta e três centavos	R$	1.530,00	um mil, quinhentos e trinta reais
7	ACIDO TRANEXAMICO 50MG/ML 5ML INJ					AMPOLA	2.400	R$ -	zero reais	R$	-	zero reais
8	ADENOSINA 3MG/ML 2ML CAIXA C/ 02 AMPOLAS					CAIXA	600	R$ -	zero reais	R$	-	zero reais
9	AGUA PARA INJEÇÃO 10ML					AMPOLA	10.000	R$ -	zero reais	R$	-	zero reais
10	AGUA PARA INJEÇÃO 500 ML	FARMACE	FARMACE	AMPOLA	110850011	FRASCO	4.500	R$ 8,80	oito reais e oitenta centavos	R$	39.600,00	trinta e nove mil e seiscentos reais
11	AGUA PARA INJEÇÃO 250 ML	FARMACE	FARMACE	AMPOLA	110850011	FRASCO	2.500	R$ 6,88	seis reais e oitenta e oito centavos	R$	17.200,00	dezessete mil e duzentos reais
12	ALBUMINA HUMANA 200G/L, 50 ML					FRASCO	200	R$ -	zero reais	R$	-	zero reais
13	AMBROXOL 15MG/5ML 100ML	NATULAB	NATULAB	XAROPE	138410023	UNID	365	R$ 4,88	quatro reais e oitenta e oito centavos	R$	1.781,20	um mil, setecentos e oitenta e um reais e vinte centavos
14	AMBROXOL 30MG/5ML 100ML	FARMACE	FARMACE	XAROPE	110850039	UNID	365	R$ 5,52	cinco reais e cinquenta e dois centavos	R$	2.014,80	dois mil e quatorze reais e oitenta centavos
15	AMICACINA 100MG/2ML AMP INJ					AMPOLA	400	R$ -	zero reais	R$	-	zero reais
16	AMICACINA 500MG/2ML AMP INJ	FRESENIUS	FRESENIUS	AMPOLA	100410217	AMPOLA	400	R$ 7,49	sete reais e quarenta e nove centavos	R$	2.996,00	dois mil, novecentos e noventa e seis reais
17	AMINOFILINA 24MG/ML AMP INJ 10ML					AMPOLA	700	R$ -	zero reais	R$	-	zero reais
18	AMOXICILINA 250MG/5ML SUSPENSÃO FRASCO 60 ML	CIMED	CIMED	SUSPENSÃO	143810111	UNID	365	R$ 12,18	doze reais e dezoito centavos	R$	4.445,70	quatro mil, quatrocentos e quarenta e cinco reais e setenta centavos
19	AMOXICILINA 500MG, CAPSULA	PRATI	PRATI	COMPRIMIDO	125680147	UNID	2.500	R$ 0,59	cinquenta e nove centavos de real	R$	1.475,00	um mil, quatrocentos e setenta e cinco reais
20	AMPICILINA 1G AMP INJ	TEUTO	TEUTO	AMPOLA	103700299	AMPOLA	2.500	R$ 9,73	nove reais e setenta e três centavos	R$	24.325,00	vinte e quatro mil, trezentos e vinte e cinco reais
21	AMPICILINA 500MG AMP INJ					AMPOLA	2.500	R$ -	zero reais	R$	-	zero reais
22	AMPICILINA+ SULBACTAM 3G INJ					AMPOLA	800	R$ -	zero reais	R$	-	zero reais
23	ANLODIPINO 5MG CPR	GEOLAB	GEOLAB	COMPRIMIDO	154230207	CPR	800	R$ 0,07	sete centavos de real	R$	56,00	cinquenta e seis reais
24	ATENOLOL 50MG COMP	PRATI	PRATI	COMPRIMIDO	125680146	CPR	500	R$ 0,18	dezoito centavos de real	R$	90,00	noventa reais
25	ATENOLOL 25MG COMP	E.M.S	E.M.S	COMPRIMIDO	102350458	CPR	500	R$ 0,12	doze centavos de real	R$	60,00	sessenta reais
26	ATROPINA 0,25MG/ML 1ML IM/IV/SC INJ	FARMACE	FARMACE	AMPOLA	110850017	AMPOLA	1.000	R$ 1,88	um real e oitenta e oito centavos	R$	1.880,00	um mil, oitocentos e oitenta reais
27	AZITROMICINA 500MG COMP	PHARLAB	PHARLAB	COMPRIMIDO	141070610	UNID	1.500	R$ 1,68	um real e sessenta e oito centavos	R$	2.520,00	dois mil, quinhentos e vinte reais
28	AZITROMICINA 200MG/5ML 600MG					FRASCO	500	R$ -	zero reais	R$	-	zero reais
29	BESILATO DE ATRACURIO 10MG AMP 25ML					AMPOLA	200	R$ -	zero reais	R$	-	zero reais
30	BICARBONATO DE SODIO PÓ 50G ORAL					UNID	100	R$ -	zero reais	R$	-	zero reais
31	BICARBONATO DE SODIO 84MG/ML (8,4%) 250ML					FRASCO	700	R$ -	zero reais	R$	-	zero reais
32	BICARBONATO DE SÓDIO 84MG/ML (8,4%) 10ML	FARMACE	FARMACE	AMPOLA	110850023	AMPOLA	500	R$ 1,44	um real e quarenta e quatro centavos	R$	720,00	setecentos e vinte reais
33	BROMETO DE IPRATRÓPIO 0,25MG/ML 20ML SOL INALATÓRIO	HIPOLABOR	HIPOLABOR	SUSPENSÃO	113430162	FRASCO	500	R$ 2,88	dois reais e oitenta e oito centavos	R$	1.440,00	um mil, quatrocentos e quarenta reais
34	BROMETO DE ROCURÔNIO 10MG 5ML FR					AMPOLA	250	R$ -	zero reais	R$	-	zero reais
35	BROMIDRATO DE FENOTEROL 5MG/ML GOTAS SOLUÇÃO ORAL 20 ML					FRASCO	200	R$ -	zero reais	R$	-	zero reais
36	BROMOPRIDA 5MG/ML AMP 2ML INJ	HIPOLABOR	HIPOLABOR	AMPOLA	113430130	AMPOLA	6.000	R$ 3,04	três reais e quatro centavos	R$	18.240,00	dezoito mil, duzentos e quarenta reais
37	BROMOPRIDA SOL ORAL GOTAS 4MG/ML 20ML	TEUTO	TEUTO	FRASCO	103700662	FRASCO	300	R$ 4,48	quatro reais e quarenta e oito centavos	R$	1.344,00	um mil, trezentos e quarenta e quatro reais
38	BUTILBROMETO DE ESCOPOLAMINA 20MG/ML 1ML INJ	FARMACE	FARMACE	AMPOLA	110850043	AMPOLA	5.000	R$ 2,02	dois reais e dois centavos	R$	10.100,00	dez mil e cem reais
39	BUTILBROMETO DE ESCOPOLAMINA + DIPIRONA SÓDICA 4MG/ML +500MG/ML INJ	TEUTO	TEUTO	AMPOLA	103700028	AMPOLA	8.000	R$ 3,60	três reais e sessenta centavos	R$	28.800,00	vinte e oito mil e oitocentos reais
40	CAPTOPRIL 25MG COMP	GEOLAB	GEOLAB	COMPRIMIDO	154230001	CPR	2.000	R$ 0,05	cinco centavos de real	R$	100,00	cem reais
41	CAPTOPRIL 50MG COMP	E.M.S	E.M.S	COMPRIMIDO	102350454	CPR	1.000	R$ 0,25	vinte e cinco centavos de real	R$	250,00	duzentos e cinquenta reais
42	CARBOCISTEINA 20MG/ML XPE					FRASCO	150	R$ -	zero reais	R$	-	zero reais
43	CARBOCISTEINA 50MG/ML XPE	PRATI	PRATI	XAROPE	125680034	FRASCO	150	R$ 10,25	dez reais e vinte e cinco centavos	R$	1.537,50	um mil, quinhentos e trinta e sete reais e cinquenta centavos
44	CARVÃO VEGETAL ATIVADO EM PÓ 30G					UNID	20	R$ -	zero reais	R$	-	zero reais
45	CARVEDILOL 12,5MG CPR	E.M.S	E.M.S	COMPRIMIDO	102351073	CPR	300	R$ 0,20	vinte centavos de real	R$	60,00	sessenta reais
46	CARVEDILOL 25MG CPR	E.M.S	E.M.S	COMPRIMIDO	102351073	CPR	300	R$ 0,20	vinte centavos de real	R$	60,00	sessenta reais
47	CARVEDILOL 3,125MG CPR	E.M.S	E.M.S	COMPRIMIDO	102351073	CPR	300	R$ 0,20	vinte centavos de real	R$	60,00	sessenta reais
48	CEFALEXINA 250 MG/5ML SUSP 60ML	ABL	ABL	SUSPENSÃO	155620022	FRASCO	600	R$ 18,53	dezoito reais e cinquenta e três centavos	R$	11.118,00	onze mil, cento e dezoito reais
49	CEFALEXINA 500MG CPR	UNIÃO QUIMICA	UNIÃO QUIMICA	COMPRIMIDO	104971354	UNID	3.000	R$ 1,39	um real e trinta e nove centavos	R$	4.170,00	quatro mil, cento e setenta reais
50	CEFEPIMA 1G IV INJ	TEUTO	TEUTO	AMPOLA	103700646	AMPOLA	500	R$ 17,24	dezessete reais e vinte e quatro centavos	R$	8.620,00	oito mil, seiscentos e vinte reais
51	CETOCONAZOL 20MG/G CREME 30G	E.M.S	E.M.S	CREME	102350442	BISNAGA	100	R$ 6,61	seis reais e sessenta e um centavos	R$	661,00	seiscentos e sessenta e um reais

PEDREIRAS/MA
Proc. 25/000/2023
FLS. 1066
Rub. e

PRIME
DISTRIBUIDORA
INSUMOS E MEDICAMENTOS

52	CETOPROFENO 100MG INJ IV AMP 2 ML	UNIAO QUIMICA	UNIAO QUIMICA	AMPOLA	104971462	AMPOLA	5.000	R$	7,80	sete reais e oitenta centavos	R$	39.000,00	trinta e nove mil reais
53	CETOPROFENO 50MG/ML 2ML IM INJ	UNIAO QUIMICA	UNIAO QUIMICA	AMPOLA	104971462	AMPOLA	5.000	R$	3,27	três reais e vinte e sete centavos	R$	16.350,00	dezesseis mil, trezentos e cinquenta reais
54	CIMETIDINA 150MG/ML 2ML INJ	HYPOFARMA	HYPOFARMA	AMPOLA	103870025	AMPOLA	3.000	R$	2,40	dois reais e quarenta centavos	R$	7.200,00	sete mil e duzentos reais
55	CIMETIDINA 200MG COMP					UNID	1.000	R$	-	zero reais	R$	-	zero reais
56	CINARIZINA 75MG COMP					UNID	200	R$	-	zero reais	R$	-	zero reais
57	CIPROFLOXACINO 500MG COMP	PRATI	PRATI	COMPRIMIDO	125680150	UNID	2.000	R$	0,53	cinquenta e três centavos de real	R$	1.060,00	um mil e sessenta reais
58	CITRATO DE FENTANILA + DROPERIDOL 2,5MG/ML + 0,0785MG/ML					AMPOLA	200	R$	-	zero reais	R$	-	zero reais
59	CITRATO DE FENTANILA 78,5MCG/ML 2ML	HIPOLABOR	HIPOLABOR	AMPOLA	113430151	AMPOLA	1.000	R$	3,66	três reais e sessenta e seis centavos	R$	3.660,00	três mil, seiscentos e sessenta reais
60	CLARITROMICINA 500MG SOL INJ					AMPOLA	400	R$	-	zero reais	R$	-	zero reais
61	CLINDAMICINA 150MG/ML 4ML INJ	HIPOLABOR	HIPOLABOR	AMPOLA	113430103	AMPOLA	3.600	R$	6,60	seis reais e sessenta centavos	R$	23.760,00	vinte e três mil, setecentos e sessenta reais
62	CLOPIDOGREL 75MG COMP	BIOLAB	BIOLAB	COMPRIMIDO	109740329	UNID	2.400	R$	0,74	setenta e quatro centavos de real	R$	1.776,00	um mil, setecentos e setenta e seis reais
63	CLORANFENICOL + COLAGENASE 10MG + 0,6G POMADA	CRISTALIA	CRISTALIA	POMADA	102980505	UNID	150	R$	25,97	vinte e cinco reais e noventa e sete centavos	R$	3.895,50	três mil, oitocentos e noventa e cinco reais e cinquenta centavos
64	CLORANFENICOL 1G C/DILUENTE INJ					AMPOLA	200	R$	-	zero reais	R$	-	zero reais
65	CLORETO DE POTÁSSIO 10% INJ 10ML	SAMTEC	SAMTEC	AMPOLA	155920001	AMPOLA	1.500	R$	0,66	sessenta e seis centavos de real	R$	990,00	novecentos e noventa reais
[illegible]	CLORETO DE SÓDIO 0,9% 10ML	SAMTEC	SAMTEC	AMPOLA	155920004	UNID	1.500	R$	0,68	sessenta e oito centavos de real	R$	1.020,00	um mil e vinte reais
	CLORETO DE SÓDIO 10% INJ 10ML	SAMTEC	SAMTEC	AMPOLA	155920004	AMPOLA	5.000	R$	0,96	noventa e seis centavos de real	R$	4.800,00	quatro mil e oitocentos reais
68	CLORETO DE SÓDIO 20% INJ 10ML	SAMTEC	SAMTEC	AMPOLA	155920004	AMPOLA	5.000	R$	0,93	noventa e três centavos de real	R$	4.650,00	quatro mil, seiscentos e cinquenta reais
69	CLORETO DE SUXAMETÔNIO 100MG INJ					AMPOLA	500	R$	-	zero reais	R$	-	zero reais
70	CLORETO DE SUXAMETÔNIO 500MG INJ					AMPOLA	500	R$	-	zero reais	R$	-	zero reais
71	CLORIDRATO DE BUPIVACAÍNA + GLICOSE 5MG/ML 4ML PESADA INJ	HIPOLABOR	HIPOLABOR	AMPOLA	113430168	AMPOLA	2.500	R$	7,12	sete reais e doze centavos	R$	17.800,00	dezessete mil e oitocentos reais
72	CLORIDRATO DE BUPIVACAÍNA 0,5% 4ML ISOBÁRICA INJ	HYPOFARMA	HYPOFARMA	AMPOLA	103870055	AMPOLA	400	R$	6,77	seis reais e setenta e sete centavos	R$	2.708,00	dois mil, setecentos e oito reais
73	CLORIDRATO DE CLORPROMAZINA 25MG/5ML INJ	UNIÃO QUIMICA	UNIÃO QUIMICA	AMPOLA	104970155	AMPOLA	600	R$	3,36	três reais e trinta e seis centavos	R$	2.016,00	dois mil e dezesseis reais
74	CLORIDRATO DE DEXMEDETOMIDINA SOL INJETÁVEL 100MCG/ML 2ML					AMPOLA	300	R$	-	zero reais	R$	-	zero reais
75	CLORIDRATO DE DEXTROCETAMINA 50MG/ML 10ML INJ					AMPOLA	500	R$	-	zero reais	R$	-	zero reais
76	CLORIDRATO DE DOBUTAMINA 12,5MG/ML INJ					AMPOLA	500	R$	-	zero reais	R$	-	zero reais
77	CLORIDRATO DE ETILEFRINA 10MG/ML 1ML INJ	UNIÃO QUIMICA	UNIÃO QUIMICA	AMPOLA	104971220	AMPOLA	1.000	R$	3,48	três reais e quarenta e oito centavos	R$	3.480,00	três mil, quatrocentos e oitenta reais
78	CLORIDRATO DE DOPAMINA 5MG/ML INJ 10ML	HIPOLABOR	HIPOLABOR	AMPOLA	113430116	AMPOLA	500	R$	4,68	quatro reais e sessenta e oito centavos	R$	2.340,00	dois mil, trezentos e quarenta reais
79	CLORIDRATO DE HIDRALAZINA 20MG/ML INJ					AMPOLA	1.500	R$	-	zero reais	R$	-	zero reais
80	CLORIDRATO DE HIDRALAZINA 25MG COMP					UNID	100	R$	-	zero reais	R$	-	zero reais
81	CLORIDRATO DE LIDOCAÍNA 2% C/EPINEFRINA 20ML INJ	HYPOFARMA	HYPOFARMA	AMPOLA	103870039	UNID	600	R$	9,47	nove reais e quarenta e sete centavos	R$	5.682,00	cinco mil, seiscentos e oitenta e dois reais
82	CLORIDRATO DE LIDOCAÍNA 2% S/VASOCONSTRITOR INJ 20ML	HYPOFARMA	HYPOFARMA	AMPOLA	103870039	UNID	2.000	R$	10,02	dez reais e dois centavos	R$	20.040,00	vinte mil e quarenta reais
83	CLORIDRATO DE METFORMINA 850MG COMP	PRATI	PRATI	COMPRIMIDO	125680151	UNID	600	R$	0,26	vinte e seis centavos de real	R$	156,00	cento e cinquenta e seis reais
84	CLORIDRATO DE PETIDINA 50MG/ML 2ML INJ	UNIÃO QUIMICA	UNIÃO QUIMICA	AMPOLA	104971339	AMPOLA	1.000	R$	4,79	quatro reais e setenta e nove centavos	R$	4.790,00	quatro mil, setecentos e noventa reais
85	CLORIDRATO DE PROPRANOLOL 40MG COMP	OSORIO DE MORAES	OSORIO DE MORAES	COMPRIMIDO	105040051	UNID	500	R$	0,08	oito centavos de real	R$	40,00	quarenta reais
[illegible]	CLORIDRATO DE TRAMADOL 50MG/ML 1ML INJ	HIPOLABOR	HIPOLABOR	AMPOLA	113430156	AMPOLA	4.000	R$	3,51	três reais e cinquenta e um centavos	R$	14.040,00	quatorze mil e quarenta reais
87	CLORIDRATO DE TRAMADOL 100MG/ML 2ML INJ					AMPOLA	4.000	R$	-	zero reais	R$	-	zero reais
88	CLORIDRATO LIDOCAINA 2% GEL BG 30G					UNID	800	R$	-	zero reais	R$	-	zero reais
89	DESLANOSIDEO 0,4MG/2ML INJ 2ML					AMPOLA	400	R$	-	zero reais	R$	-	zero reais
90	DESLANOSIDIO 0,2 MG/ML INJ					AMPOLA	400	R$	-	zero reais	R$	-	zero reais
91	DESLORATIDINA 0,5 MG/ML XRP 60ML					UNID	200	R$	-	zero reais	R$	-	zero reais
92	DETERGENTE ENZIMÁTICO 5 ENZIMAS 5LT	CINORD	CINORD	NEXZYME	333010011	UNID	36	R$	64,24	sessenta e quatro reais e vinte e quatro centavos	R$	2.312,64	dois mil, trezentos e doze reais e sessenta e quatro centavos
93	DEXAMETASONA 0,5MG/5ML XAROPE					UNID	200	R$	-	zero reais	R$	-	zero reais
94	DEXAMETASONA 1MG/G CREME 10G	PRATI	PRATI	TUBO	125680126	BISNAGA	200	R$	3,59	três reais e cinquenta e nove centavos	R$	718,00	setecentos e dezoito reais
95	DEXAMETASONA 2MG/ML INJ	HYPOFARMA	HYPOFARMA	AMPOLA	103870047	AMPOLA	9.000	R$	1,72	um real e setenta e dois centavos	R$	15.480,00	quinze mil, quatrocentos e oitenta reais
96	DEXAMETASONA 4MG/ML 2,5ML INJ	HYPOFARMA	HYPOFARMA	AMPOLA	103870047	AMPOLA	11.000	R$	3,48	três reais e quarenta e oito centavos	R$	38.280,00	trinta e oito mil, duzentos e oitenta reais
97	DIAZEPAM 10MG COMP	SANTISA	SANTISA	COMPRIMIDO	101860019	UNID	300	R$	0,10	dez centavos de real	R$	30,00	trinta reais
98	DIAZEPAM 10MG/2ML INJ	SANTISA	SANTISA	AMPOLA	101860030	AMPOLA	1.400	R$	1,59	um real e cinquenta e nove centavos	R$	2.226,00	dois mil, duzentos e vinte e seis reais
99	DIAZEPAM 5MG/2ML INJ	SANTISA	SANTISA	AMPOLA	101860030	AMPOLA	500	R$	1,59	um real e cinquenta e nove centavos	R$	795,00	setecentos e noventa e cinco reais
100	DICLOFENACO 25MG/ML 3ML INJ	HYPOFARMA	HYPOFARMA	AMPOLA	103870052	AMPOLA	12.000	R$	1,88	um real e oitenta e oito centavos	R$	22.560,00	vinte e dois mil, quinhentos e sessenta reais
101	DICLOFENACO SÓDICO 50MG COMP	GEOLAB	GEOLAB	COMPRIMIDO	154230022	UNID	100	R$	0,20	vinte centavos de real	R$	20,00	vinte reais
102	DIGLICONATO DE CLOREXIDINA ALCOÓLICA 2% 1LT	RIOQUIMICA	RIOQUIMICA	1000ML	ISENTO RDC 107/16	LITRO	220	R$	30,10	trinta reais e dez centavos	R$	6.622,00	seis mil, seiscentos e vinte e dois reais
103	DIGLICONATO DE CLOREXIDINA ALCOÓLICA 0,5% 1LT					LITRO	220	R$	-	zero reais	R$	-	zero reais
104	DIGLICONATO DE CLOREXIDINA AQUOSA 2% 1LT	RIOQUIMICA	RIOQUIMICA	1000ML	ISENTO RDC 107/16	LITRO	220	R$	30,10	trinta reais e dez centavos	R$	6.622,00	seis mil, seiscentos e vinte e dois reais
105	DIGLICONATO DE CLOREXIDINA DEGERMANTE 2% 1LT	RIOQUIMICA	RIOQUIMICA	1000ML	ISENTO RDC 107/16	LITRO	220	R$	30,10	trinta reais e dez centavos	R$	6.622,00	seis mil, seiscentos e vinte e dois reais
106	DIGLICONATO DE CLOREXIDINA 4% COM TENSOATIVOS 1LT					LITRO	220	R$	-	zero reais	R$	-	zero reais

107	DIGOXINA 0,25MG COMP.	PHARLAB	PHARLAB	COMPRIMIDO	141070059	UNID	300	R$	0,42	quarenta e dois centavos de real	R$	126,00	cento e vinte e seis reais
108	DINITRATO DE ISOSSORBIDA SUBLINGUAL 10MG COMP	E.M.S	E.M.S	COMPRIMIDO	135690015	UNID	200	R$	0,55	cinquenta e cinco centavos de real	R$	110,00	cento e dez reais
109	DINITRATO DE ISOSSORBIDA SUBLINGUAL 5MG COMP	E.M.S	E.M.S	COMPRIMIDO	135690015	UNID	400	R$	0,52	cinquenta e dois centavos de real	R$	208,00	duzentos e oito reais
110	DIPIRONA 500MG CPR	GREENPHARMA	GREENPHARMA	COMPRIMIDO	120190125	UNID	2.000	R$	0,28	vinte e oito centavos de real	R$	560,00	quinhentos e sessenta reais
111	DIPIRONA 500MG GOTAS	FARMACE	FARMACE	GOTAS	110850030	UNID	750	R$	2,34	dois reais e trinta e quatro centavos	R$	1.755,00	um mil, setecentos e cinquenta e cinco reais
112	DIPIRONA 500MG/ML 2ML INJ	TEUTO	TEUTO	AMPOLA	103700470	AMPOLA	15.000	R$	1,92	um real e noventa e dois centavos	R$	28.800,00	vinte e oito mil e oitocentos reais
113	DIPIRONA MONOIDRATADA 1G/2ML INJ	HIPOLABOR	HIPOLABOR	AMPOLA	113430120	AMPOLA	15.000	R$	1,60	um real e sessenta centavos	R$	24.000,00	vinte e quatro mil reais
114	DIMENIDRINATO - ASSOCIADO COM PIRIDOXINA CLORIDRATO , DOSAGEM: 50MG + 10MG					AMPOLA	2.500	R$	-	zero reais	R$	-	zero reais
115	ENALAPRIL 10MG COMP	HIPOLABOR	HIPOLABOR	COMPRIMIDO	113430190	UNID	600	R$	0,10	dez centavos de real	R$	60,00	sessenta reais
116	ENALAPRIL 20MG COMP	HIPOLABOR	HIPOLABOR	COMPRIMIDO	113430190	UNID	600	R$	0,16	dezesseis centavos de real	R$	96,00	noventa e seis reais
117	ENOXAPARINA 20MG AMP INJ					UNID	500	R$	-	zero reais	R$	-	zero reais
118	ENOXAPARINA 40MG AMP INJ	BLAU	BLAU	AMPOLA	116370071	UNID	1.000	R$	35,12	trinta e cinco reais e doze centavos	R$	35.120,00	trinta e cinco mil, cento e vinte reais
119	ENOXAPARINA 60MG AMP INJ	BLAU	BLAU	AMPOLA	116370071	UNID	500	R$	45,16	quarenta e cinco reais e dezesseis centavos	R$	22.580,00	vinte e dois mil, quinhentos e oitenta reais
120	ENOXAPARINA 80MG AMP INJ					UNID	500	R$	-	zero reais	R$	-	zero reais
121	EPINEFRINA 1MG/ML 1ML INJ (ADRENALINA)	HYPOFARMA	HYPOFARMA	AMPOLA	103870078	AMPOLA	4.000	R$	3,12	três reais e doze centavos	R$	12.480,00	doze mil, quatrocentos e oitenta reais
122	ERGOMETRIN 0,2MG/ML INJ AMP 1ML					AMPOLA	1.500	R$	-	zero reais	R$	-	zero reais
123	ESPIROLACTONA 25MG CPR	HIPOLABOR	HIPOLABOR	COMPRIMIDO	113430155	CPR	1.000	R$	0,40	quarenta centavos de real	R$	400,00	quatrocentos reais
124	ETOMIDATO 2MG/ML 10ML INJ					AMPOLA	300	R$	-	zero reais	R$	-	zero reais
125	FENITOÍNA SÓDICA 50MG/ML 5ML INJ	HIPOLABOR	HIPOLABOR	AMPOLA	113430171	AMPOLA	2.000	R$	3,97	três reais e noventa e sete centavos	R$	7.940,00	sete mil, novecentos e quarenta reais
126	FENOBARBITAL 100MG COMP.	UNIÃO QUIMICA	UNIÃO QUIMICA	COMPRIMIDO	104970285	UNID	100	R$	0,24	vinte e quatro centavos de real	R$	24,00	vinte e quatro reais
127	FENOBARBITAL SÓDICO 100MG/ML 2ML INJ	CRISTALIA	CRISTALIA	AMPOLA	102980016	AMPOLA	2.000	R$	4,85	quatro reais e oitenta e cinco centavos	R$	9.700,00	nove mil e setecentos reais
128	FENOTEROL 5MG/ML GTS 20ML					FRASCO	800	R$	-	zero reais	R$	-	zero reais
129	FENTANIL 50MCG/ML 5ML INJETÁVEL	HIPOLABOR	HIPOLABOR	AMPOLA	113430151	AMPOLA	500	R$	6,62	seis reais e sessenta e dois centavos	R$	3.310,00	três mil, trezentos e dez reais
130	FITOMENADIONA 10MG/ML 1ML INJ (VITAMINA K)					AMPOLA	1.300	R$	-	zero reais	R$	-	zero reais
131	FLEET ENEMA 133ML SOL RETAL					FRASCOS	800	R$	-	zero reais	R$	-	zero reais
132	LEVEDO DE SACCHAROMYCES CEREVISIAE ADULTO 100ML/5ML FLACONETE					FRASCOS	2.500	R$	-	zero reais	R$	-	zero reais
133	LEVEDO DE SACCHAROMYCES CEREVISIAE 5M PEDIÁTRICO					FRASCOS	4.000	R$	-	zero reais	R$	-	zero reais
134	FLUMAZENIL 0,5MG/5ML INJ	HIPOLABOR	HIPOLABOR	AMPOLA	113430196	AMPOLA	500	R$	12,13	doze reais e treze centavos	R$	6.065,00	seis mil e sessenta e cinco reais
135	FLUMAZENIL 0,1MG/5ML INJ					AMPOLA	500	R$	-	zero reais	R$	-	zero reais
136	FORMOL 10% 1000ML					LITRO	100	R$	-	zero reais	R$	-	zero reais
137	FORMOL SOLUÇÃO 37% 1LT					LITRO	200	R$	-	zero reais	R$	-	zero reais
138	FRESUBIM HP ENERGY 1000ML					BOLSA	50	R$	-	zero reais	R$	-	zero reais
139	FRESUBIM HP ENERGY FIBRE 1000ML					BOLSA	50	R$	-	zero reais	R$	-	zero reais
140	FRESUBIM HP SOYA FIBRE 1000ML					BOLSA	50	R$	-	zero reais	R$	-	zero reais
141	FUROSEMIDA 10MG/2ML INJ	SANTISA	SANTISA	AMPOLA	101860032	AMPOLA	7.000	R$	2,12	dois reais e doze centavos	R$	14.840,00	quatorze mil, oitocentos e quarenta reais
142	FUROSEMIDA 40MG COMP.	PRATI	PRATI	COMPRIMIDO	125680195	UNID	500	R$	0,12	doze centavos de real	R$	60,00	sessenta reais
143	GENTAMICINA 40MG/ML 2ML INJ					AMPOLA	3.000	R$	-	zero reais	R$	-	zero reais
144	GENTAMICINA 80MG/ML 2ML INJ	HYPOFARMA	HYPOFARMA	AMPOLA	103870045	AMPOLA	3.000	R$	3,08	três reais e oito centavos	R$	9.240,00	nove mil, duzentos e quarenta reais
145	GLIBENCLAMIDA 5MG COMP	GEOLAB	GEOLAB	COMPRIMIDO	154230212	UNID	500	R$	0,10	dez centavos de real	R$	50,00	cinquenta reais
146	GLICERINA 12% 500ML-CLISTER					FRASCO	800	R$	-	zero reais	R$	-	zero reais
147	GLICONATO DE CÁLCIO 10% 10ML AMP.	HALEX ISTAR	HALEX ISTAR	AMPOLA	103110162	AMPOLA	200	R$	4,18	quatro reais e dezoito centavos	R$	836,00	oitocentos e trinta e seis reais
148	GLICOSE 25% 10ML AMP	ISOFARMA	ISOFARMA	AMPOLA	103110167	AMPOLA	10.000	R$	1,00	um real	R$	10.000,00	dez mil reais
149	GLICOSE 50% 10ML AMP.	ISOFARMA	ISOFARMA	AMPOLA	103110167	AMPOLA	10.000	R$	1,16	um real e dezesseis centavos	R$	11.600,00	onze mil e seiscentos reais
150	HALOPERIDOL 5MG/ML 1ML INJ	UNIÃO QUIMICA	UNIÃO QUIMICA	AMPOLA	104970191	AMPOLA	3.500	R$	2,71	dois reais e setenta e um centavos	R$	9.485,00	nove mil, quatrocentos e oitenta e cinco reais
151	HALOPERIDOL DECANOATO 50MG/ML 1ML INJ	UNIÃO QUIMICA	UNIÃO QUIMICA	AMPOLA	104971133	AMPOLA	500	R$	10,40	dez reais e quarenta centavos	R$	5.200,00	cinco mil e duzentos reais
152	HEMITARTARATO DE NOREPINEFRINA 2MG/ML 4ML					AMPOLA	3.600	R$	-	zero reais	R$	-	zero reais
153	HEPARINA SÓDICA 5000UI/ML INJ	HIPOLABOR	HIPOLABOR	AMPOLA	113430200	UNID	1.500	R$	18,72	dezoito reais e setenta e dois centavos	R$	28.080,00	vinte e oito mil e oitenta reais
154	HIDROCLOROTIAZIDA 25MG COMP	MEDQUIMICA	MEDQUIMICA	COMPRIMIDO	109170093	UNID	1.500	R$	0,08	oito centavos de real	R$	120,00	cento e vinte reais
155	HIDROCORTISONA 100MG INJ	TEUTO	TEUTO	AMPOLA	103700463	UNID	6.000	R$	5,28	cinco reais e vinte e oito centavos	R$	31.680,00	trinta e um mil, seiscentos e oitenta reais
156	HIDROCORTISONA 500MG INJ	UNIÃO QUIMICA	UNIÃO QUIMICA	AMPOLA	104970020	UNID	6.000	R$	9,89	nove reais e oitenta e nove centavos	R$	59.340,00	cinquenta e nove mil, trezentos e quarenta reais
157	HIDROXIDO DE ALUMÍNIO 60MG/ML SUSP 100ML					FRASCO	800	R$	-	zero reais	R$	-	zero reais
158	IBUPROFENO 300MG CPR	GEOLAB	GEOLAB	COMPRIMIDO	154230134	CPR	1.300	R$	0,39	trinta e nove centavos de real	R$	507,00	quinhentos e sete reais
159	IMUNOGLOBULINA ANTI-RHD 300MMCG					AMPOLA	150	R$	-	zero reais	R$	-	zero reais
160	IODOPOVIDONA DEGERMANTE 1.000ML					LITRO	1.000	R$	-	zero reais	R$	-	zero reais
161	IODOPOVIDONA TÓPICO 1.000ML					LITRO	1.000	R$	-	zero reais	R$	-	zero reais
162	ISOSOURCE 1.5 BAUNILHA 1000ML					LITRO	30	R$	-	zero reais	R$	-	zero reais
163	LACTULOSE 667MG/ML LIQ 120 ml					FRASCO	300	R$	-	zero reais	R$	-	zero reais
164	MALEATO DE DEXCLORFENIRAMINA 2MG/5ML 100ML	HIPOLABOR	HIPOLABOR	FRASCO	113430111	FRASCO	200	R$	3,73	três reais e setenta e três centavos	R$	746,00	setecentos e quarenta e seis reais
165	MELOXICAM 15MG/ML INJ					AMPOLA	3.650	R$	-	zero reais	R$	-	zero reais
166	MEROPENEM 1G FR AMPOLA					UNID	500	R$	-	zero reais	R$	-	zero reais
167	MEROPENEM 500MG FR AMPOLA					UNID	500	R$	-	zero reais	R$	-	zero reais

168	METFORMINA 850MG COMP	PRATI	PRATI	COMPRIMIDO	125680151	UNID	2.000	R$	0,29	vinte e nove centavos de real	R$	580,00	quinhentos e oitenta reais
169	METILDOPA 250MG COMP	E.M.S	E.M.S	COMPRIMIDO	102350564	UNID	500	R$	1,27	um real e vinte e sete centavos	R$	635,00	seiscentos e trinta e cinco reais
170	METOCLOPRAMIDA 10MG/2ML INJ AMPOLA	FARMACE	FARMACE	AMPOLA	110850021	UNID	3.000	R$	1,47	um real e quarenta e sete centavos	R$	4.410,00	quatro mil, quatrocentos e dez reais
171	METOCLOPRAMIDA 4MG/ML GTS 10ML					FRASCO	150	R$	-	zero reais	R$	-	zero reais
172	METRONDAZOL 5MG/ML INJ 100ML	HALEX ISTAR	HALEX ISTAR	AMPOLA	103110119	FRASCO	2.500	R$	9,57	nove reais e cinquenta e sete centavos	R$	23.925,00	vinte e três mil, novecentos e vinte e cinco reais
173	METRONIDAZOL 100MG/G+NISTATINA 20.000UI/G CREME 50G					BISNAGA	500	R$	-	zero reais	R$	-	zero reais
174	METRONIDAZOL 250MG COMP	PRATI	PRATI	COMPRIMIDO	125680182	UNID	1.800	R$	0,40	quarenta centavos de real	R$	720,00	setecentos e vinte reais
175	METRONIDAZOL 40MG/ML SUSP FRASCO	E.M.S	E.M.S	SUSPENSÃO	102350492	UNID	300	R$	12,05	doze reais e cinco centavos	R$	3.615,00	três mil, seiscentos e quinze reais
176	MIDAZOLAM 5MG/ML 10ML IM/IV/RETAL INJ					AMPOLA	3.600	R$	-	zero reais	R$	-	zero reais
177	MORFINA 0,2MG/ML 1ML INJ	CRISTALIA	CRISTALIA	AMPOLA	102980097	UNID	2.000	R$	11,88	onze reais e oitenta e oito centavos	R$	23.760,00	vinte e três mil, setecentos e sessenta reais
178	MORFINA 10MG/ML 1ML INJ	HIPOLABOR	HIPOLABOR	AMPOLA	113430163	UNID	3.600	R$	4,55	quatro reais e cinquenta e cinco centavos	R$	16.380,00	dezesseis mil, trezentos e oitenta reais
179	NALOXONA 0,4MG/ML 1ML INJ					AMPOLA	260	R$	-	zero reais	R$	-	zero reais
180	NEOMICINA 5MG/G+BACITRACINA 250UI/G POMADA 10G	PRATI	PRATI	POMADA	125680128	BISNAGA	300	R$	4,68	quatro reais e sessenta e oito centavos	R$	1.404,00	um mil, quatrocentos e quatro reais
181	NEOSTIGMINA 0,5MG/ML INJ	BLAU	BLAU	AMPOLA	116370134	UNID	300	R$	2,05	dois reais e cinco centavos	R$	615,00	seiscentos e quinze reais
182	NIFEDIPINO 10MG COMP	NEO QUIMICA	NEO QUIMICA	COMPRIMIDO	155840169	UNID	300	R$	0,18	dezoito centavos de real	R$	54,00	cinquenta e quatro reais
183	NIFEDIPINO 20MG COMP	MEDQUIMICA	MEDQUIMICA	COMPRIMIDO	109170034	UNID	800	R$	0,26	vinte e seis centavos de real	R$	208,00	duzentos e oito reais
184	NIMESULIDA 100MG COMP	VITAMEDIC	VITAMEDIC	COMPRIMIDO	103920174	UNID	1.000	R$	0,20	vinte centavos de real	R$	200,00	duzentos reais
185	NIMESULIDA 50MG/ML GOTAS	GEOLAB	GEOLAB	GOTAS	154230013	FRASCO	700	R$	3,28	três reais e vinte e oito centavos	R$	2.296,00	dois mil, duzentos e noventa e seis reais
186	NISTATINA 100.000UI/ML SUSP 30ML	PRATI	PRATI	SUSPENSÃO	125680026	UNID	200	R$	9,76	nove reais e setenta e seis centavos	R$	1.952,00	um mil, novecentos e cinquenta e dois reais
187	NITROGLICERINA 5MG/ML 10ML INJ					AMPOLA	400	R$	-	zero reais	R$	-	zero reais
188	NITROPRUSSIATO DE SÓDIO 25MG/ML 2ML INJ					AMPOLA	1.500	R$	-	zero reais	R$	-	zero reais
189	NORADRENALINA 8MG/4ML INJ 4ML					AMPOLA	8.000	R$	-	zero reais	R$	-	zero reais
190	NORIPURUM ENDOVENOSO 20MG/ML 5ML INJ					AMPOLA	1.000	R$	-	zero reais	R$	-	zero reais
191	OCITOCINA 5UI 1ML/INJ	UNIÃO QUIMICA	UNIÃO QUIMICA	AMPOLA	104970149	UNID	6.000	R$	5,72	cinco reais e setenta e dois centavos	R$	34.320,00	trinta e quatro mil, trezentos e vinte reais
192	ÓLEO DE GIRASSOL 100ML					UNID	500	R$	-	zero reais	R$	-	zero reais
193	ÓLEO MINERAL 100ML	IMEC	IMEC	FRASCO	ISENTO RDC 107/16	UNID	300	R$	5,85	cinco reais e oitenta e cinco centavos	R$	1.755,00	um mil, setecentos e cinquenta e cinco reais
194	OMEPRAZOL 20MG CAPSULA	HIPOLABOR	HIPOLABOR	COMPRIMIDO	113430173	CAPSULA	6.000	R$	0,13	treze centavos de real	R$	780,00	setecentos e oitenta reais
195	OMEPRAZOL SÓDICO 40MG INJETÁVEL	BLAU	BLAU	AMPOLA	116370165	AMPOLA	4.500	R$	13,54	treze reais e cinquenta e quatro centavos	R$	60.930,00	sessenta mil, novecentos e trinta reais
196	ONDANSETRONA 2MG/ML 2ML INJ	HYPOFARMA	HYPOFARMA	AMPOLA	113430199	AMPOLA	5.000	R$	3,52	três reais e cinquenta e dois centavos	R$	17.600,00	dezessete mil e seiscentos reais
197	ONDASETRONA 4MG COMP	GEOLAB	GEOLAB	COMPRIMIDO	154230343	UNID	1.000	R$	0,83	oitenta e três centavos de real	R$	830,00	oitocentos e trinta reais
198	OXACILINA SÓDICA 500MG FR/AMP	FRESENIUS	FRESENIUS	AMPOLA	100410205	AMPOLA	10.000	R$	3,12	três reais e doze centavos	R$	31.200,00	trinta e um mil e duzentos reais
199	PANTOPRAZOL 40MG CÁPSULA	PRATI	PRATI	COMPRIMIDO	125680262	CPS	6.000	R$	0,37	trinta e sete centavos de real	R$	2.220,00	dois mil, duzentos e vinte reais
200	PARACETAMOL 200MG/ML GOTAS	NATULAB	NATULAB	GOTAS	138410003	FRASCO	1.000	R$	1,52	um real e cinquenta e dois centavos	R$	1.520,00	um mil, quinhentos e vinte reais
201	PARACETAMOL 500MG COMP	PRATI	PRATI	COMPRIMIDO	125680050	UNID	3.500	R$	0,21	vinte e um centavos de real	R$	735,00	setecentos e trinta e cinco reais
202	PENICILINA BENZATINA 1.200.000UI	TEUTO	TEUTO	AMPOLA	103700100	AMPOLA	2.000	R$	10,92	dez reais e noventa e dois centavos	R$	21.840,00	vinte e um mil, oitocentos e quarenta reais
203	PENICILINA BENZATINA 600.000 UI	TEUTO	TEUTO	AMPOLA	103700100	AMPOLA	2.000	R$	11,56	onze reais e cinquenta e seis centavos	R$	23.120,00	vinte e três mil, cento e vinte reais
204	PIPERACICLINA SÓDICA + TAZOBACTAM SÓDICO 4G+0,5G					AMPOLA	4.000	R$	-	zero reais	R$	-	zero reais
205	PIRACETAM 200MG/ML 5ML INJ					AMPOLA	1.000	R$	-	zero reais	R$	-	zero reais
206	PROMETAZINA 25MG COMP	CRISTALIA	CRISTALIA	COMPRIMIDO	102980042	UNID	3.000	R$	0,31	trinta e um centavos de real	R$	930,00	novecentos e trinta reais
207	PROMETAZINA 25MG/2ML INJ	HIPOLABOR	HIPOLABOR	AMPOLA	113430202	AMPOLA	5.000	R$	4,34	quatro reais e trinta e quatro centavos	R$	21.700,00	vinte e um mil e setecentos reais
208	PROPOFOL 10MG/ML INJ AMP 20 ML					AMPOLA	50	R$	-	zero reais	R$	-	zero reais
209	PROTAMINA 1000MG INJ 5ML					AMPOLA	25	R$	-	zero reais	R$	-	zero reais
210	SAIS PARA REIDATRAÇÃO ORAL PÓ					UNID	1.000	R$	-	zero reais	R$	-	zero reais
211	SECNIDAZOL 1000MG COMP					UNID	200	R$	-	zero reais	R$	-	zero reais
212	SIMETICONA 40MG COMP.					UNID	1.200	R$	-	zero reais	R$	-	zero reais
213	SIMETICONA 75MG/ML GOTAS	NATULAB	NATULAB	GOTAS	ISENTO RDC 107/16	UNID	3.000	R$	3,04	três reais e quatro centavos	R$	9.120,00	nove mil, cento e vinte reais
214	SORO GLICOSADO 5% 100ML	FRESENIUS	FRESENIUS	GLICOSADO	100410107	FRASCO	4.500	R$	6,16	seis reais e dezesseis centavos	R$	27.720,00	vinte e sete mil, setecentos e vinte reais
215	SORO GLICOSADO 5% 250ML	FRESENIUS	FRESENIUS	GLICOSADO	100410107	FRASCO	7.000	R$	8,80	oito reais e oitenta centavos	R$	61.600,00	sessenta e um mil e seiscentos reais
216	SORO MANITOL 20% 250ML	EQUIPLEX	EQUIPLEX	FRASCO	117720008	FRASCO	2.000	R$	14,40	quatorze reais e quarenta centavos	R$	28.800,00	vinte e oito mil e oitocentos reais
217	SUCCINATO SÓDICO DE METILPREDNISOLONA 125MG + DILUENTE					UNID	3.000	R$	-	zero reais	R$	-	zero reais
218	SUCCINATO SÓDICO DE METILPREDNISOLONA 500MG + DILUENTE					UNID	1.500	R$	-	zero reais	R$	-	zero reais
219	SULFADIAZINA DE PRATA 400G POMADA	NATIVITA	NATIVITA	TUBO	147610023	POTE	200	R$	68,32	sessenta e oito reais e trinta e dois centavos	R$	13.664,00	treze mil, seiscentos e sessenta e quatro reais
220	SULFAMETOXAZOL + TRIMETOPRIMA 400MG+80MG SUSPENSÃO					UNID	400	R$	-	zero reais	R$	-	zero reais
221	SULFATO DE MAGNÉSIO 10% AMPOLA 10 ML	SAMTEC	SAMTEC	AMPOLA	155920005	AMPOLA	600	R$	2,10	dois reais e dez centavos	R$	1.260,00	um mil, duzentos e sessenta reais
222	SULFATO DE MAGNÉSIO 50% AMPOLA 10 ML					AMPOLA	600	R$	-	zero reais	R$	-	zero reais

PRIME
DISTRIBUIDORA
INSUMOS E MEDICAMENTOS

223	SULFATO DE SALBUTAMOL 2,4MG/5ML SUSP 100ML					FRASCO	200	R$	-	zero reais	R$	-	zero reais
224	SULFATO DE SALBUTAMOL 0,5MG/ML INJ					AMPOLA	300	R$	-	zero reais	R$	-	zero reais
225	SULFATO DE SALBUTAMOL 2MG/5ML XAROPE					UNID	200	R$	-	zero reais	R$	-	zero reais
226	SULFATO DE SALBUTAMOL SPRAY AEROSSOL 100MCG					UNID	300	R$	-	zero reais	R$	-	zero reais
227	SULFATO SÓDICO DE PREDNISOLONA 3 MG SOLUÇÃO ORAL 60 ML					UNID	100	R$	-	zero reais	R$	-	zero reais
228	TENOXICAM 20MG PÓ LIOF. AMPOLA + DILUENTE	UNIÃO QUIMICA	UNIÃO QUIMICA	AMPOLA	104971418	UNID	5.000	R$	15,62	quinze reais e sessenta e dois centavos	R$	78.100,00	setenta e oito mil e cem reais
229	TIOPENTAL 1G FR AMPOLA					AMPOLA	600	R$	-	zero reais	R$	-	zero reais
230	VANCOMICINA 500MG INJ					AMPOLA	1.000	R$	-	zero reais	R$	-	zero reais
231	VITELINATO DE PRATA 10% 5ML GOTAS					FRASCO	30	R$	-	zero reais	R$	-	zero reais
				VALOR TOTAL							R$		1.369.311,34
				um milhão, trezentos e sessenta e nove mil, trezentos e onze reais e trinta e quatro centavos									

25% EXCLUSIVOS PARA ME E EPP

ITEM	DESCRIÇÃO	MARCA	FABRICANTE	MODELO	ANVISA	UND	QUNT	V. UNIT	EXTENSO	V. TOTAL	EXTENSO
232	CEFALOTINA 1G S/DILUENTE INJ.	TEUTO	TEUTO	AMPOLA	103700298	AMPOLA	3.000	R$ 7,80	sete reais e oitenta centavos	R$ 23.400,00	vinte e três mil e quatrocentos reais
233	CEFTRIAXONA 1G S/DILUENTE SOLUÇÃO INJETÁVEL	BLAU	BLAU	AMPOLA	116370179	AMPOLA	3.000	R$ 6,73	seis reais e setenta e três centavos	R$ 20.190,00	vinte mil, cento e noventa reais
234	CIPROFLOXACINO 2MG/ML 100ML INJ	HYPOFARMA	HYPOFARMA	FRASCO	103870042	BOLSA	750	R$ 21,96	vinte e um reais e noventa e seis centavos	R$ 16.470,00	dezesseis mil, quatrocentos e setenta reais
235	COMPLEXO B 2ML INJETÁVEL	HYPOFARMA	HYPOFARMA	AMPOLA	103870029	AMPOLA	3.000	R$ 5,20	cinco reais e vinte centavos	R$ 15.600,00	quinze mil e seiscentos reais
236	MISOPROSTOL 200MCG COMPRIMIDO VAGINAL	INFAN	INFAN	COMPRIMIDO	115570044	UNID	625	R$ 79,01	setenta e nove reais e um centavo	R$ 49.381,25	quarenta e nove mil, trezentos e oitenta e um reais e vinte e cinco centavos
237	MISOPROSTOL 25MCG COMPRIMIDO VAGINAL	INFAN	INFAN	COMPRIMIDO	115570044	UNID	625	R$ 18,21	dezoito reais e vinte e um centavos	R$ 11.381,25	onze mil, trezentos e oitenta e um reais e vinte e cinco centavos
238	PANTOPRAZOL 40MG FA INJETAVEL					AMPOLA	1.125	R$ -	zero reais	R$ -	zero reais
239	SORO FISIOLÓGICO 0,9% 100ML	FARMACE	FARMACE	100ML	110850001	FRASCO	3.000	R$ 7,68	sete reais e sessenta e oito centavos	R$ 23.040,00	vinte e três mil e quarenta reais
240	SORO FISIOLÓGICO 0,9% 250ML	FARMACE	FARMACE	250ML	110850001	FRASCO	3.000	R$ 7,84	sete reais e oitenta e quatro centavos	R$ 23.520,00	vinte e três mil, quinhentos e vinte reais
241	SORO FISIOLÓGICO 0,9% 500ML	FARMACE	FARMACE	500ML	110850001	FRASCO	4.500	R$ 8,80	oito reais e oitenta centavos	R$ 39.600,00	trinta e nove mil e seiscentos reais
242	SORO GLICOFISIOLOGICO 500ML	FARMACE	FARMACE	500ML	110850038	FRASCO	3.000	R$ 10,40	dez reais e quarenta centavos	R$ 31.200,00	trinta e um mil e duzentos reais
243	SORO GLICOSADO 5% 500ML	FRESENIUS	FRESENIUS	GLICOSADO	100410107	FRASCO	2.250	R$ 9,52	nove reais e cinquenta e dois centavos	R$ 21.420,00	vinte e um mil, quatrocentos e vinte reais
244	SORO RINGER COM LACTATO 500ML	EQUIPLEX	EQUIPLEX	LACTADO	117720003	FRASCO	2.000	R$ 10,40	dez reais e quarenta centavos	R$ 20.800,00	vinte mil e oitocentos reais
245	TENOXICAM 40MG PÓ LIOF. AMPOLA + DILUENTE	UNIÃO QUIMICA	UNIÃO QUIMICA	AMPOLA	104971418	UNID	1.250	R$ 17,92	dezessete reais e noventa e dois centavos	R$ 22.400,00	vinte e dois mil e quatrocentos reais
				VALOR TOTAL						R$	318.402,50
				trezentos e dezoito mil, quatrocentos e dois reais e cinquenta centavos							

75% COTA DE AMPLA PARTICIPAÇÃO

ITEM	DESCRIÇÃO	MARCA	FABRICANTE	MODELO	ANVISA	UND	QUNT	V. UNIT	EXTENSO	V. TOTAL	EXTENSO
246	CEFALOTINA 1G S/DILUENTE INJ.	TEUTO	TEUTO	AMPOLA	103700298	AMPOLA	9.000	R$ 7,80	sete reais e oitenta centavos	R$ 70.200,00	setenta mil e duzentos reais
247	CEFTRIAXONA 1G S/DILUENTE SOLUÇÃO INJETÁVEL	BLAU	BLAU	AMPOLA	116370179	AMPOLA	9.000	R$ 6,73	seis reais e setenta e três centavos	R$ 60.570,00	sessenta mil, quinhentos e setenta reais
248	CIPROFLOXACINO 2MG/ML 100ML INJ	HYPOFARMA	HYPOFARMA	FRASCO	103870042	BOLSA	2.250	R$ 21,96	vinte e um reais e noventa e seis centavos	R$ 49.410,00	quarenta e nove mil quatrocentos e dez reais
249	COMPLEXO B 2ML INJETÁVEL	HYPOFARMA	HYPOFARMA	AMPOLA	103870029	AMPOLA	9.000	R$ 5,20	cinco reais e vinte centavos	R$ 46.800,00	quarenta e seis mil e oitocentos reais
250	MISOPROSTOL 200MCG COMPRIMIDO VAGINAL	INFAN	INFAN	COMPRIMIDO	115570044	UNID	1.875	R$ 79,01	setenta e nove reais e um centavo	R$ 148.143,75	cento e quarenta e oito mil, cento e quarenta e três reais e setenta e cinco centavos
251	MISOPROSTOL 25MCG COMPRIMIDO VAGINAL	INFAN	INFAN	COMPRIMIDO	115570044	UNID	1.875	R$ 18,21	dezoito reais e vinte e um centavos	R$ 34.143,75	trinta e quatro mil, cento e quarenta e três reais e setenta e cinco centavos
252	PANTOPRAZOL 40MG FA INJETAVEL					AMPOLA	3.375	R$ -	zero reais	R$ -	zero reais
253	SORO FISIOLÓGICO 0,9% 100ML	FARMACE	FARMACE	100ML	110850001	FRASCO	9.000	R$ 7,68	sete reais e sessenta e oito centavos	R$ 69.120,00	sessenta e nove mil, cento e vinte reais
254	SORO FISIOLÓGICO 0,9% 250ML	FARMACE	FARMACE	250ML	110850001	FRASCO	9.000	R$ 7,84	sete reais e oitenta e quatro centavos	R$ 70.560,00	setenta mil, quinhentos e sessenta reais
255	SORO FISIOLÓGICO 0,9% 500ML	FARMACE	FARMACE	500ML	110850001	FRASCO	13.500	R$ 8,80	oito reais e oitenta centavos	R$ 118.800,00	cento e dezoito mil e oitocentos reais
256	SORO GLICOFISIOLOGICO 500ML	FARMACE	FARMACE	500ML	110850038	FRASCO	9.000	R$ 10,40	dez reais e quarenta centavos	R$ 93.600,00	noventa e três mil e seiscentos reais

PRIME
DISTRIBUIDORA
INSUMOS E MEDICAMENTOS

PEDREIRAS/MA
Proc. 261001/2023
FLS. 1070
Rub.

257	SORO GLICOSADO 5% 500ML	EQUIPLEX	EQUIPLEX	GLICOSADO	106410107	FRASCO	6.750	R$ 9,52	nove reais e cinquenta e dois centavos	R$ 64.260,00	sessenta e quatro mil, duzentos e sessenta reais
258	SORO RINGER COM LACTATO 500ML	EQUIPLEX	EQUIPLEX	LACTADO	117720005	FRASCO	6.000	R$ 10,40	dez reais e quarenta centavos	R$ 62.400,00	sessenta e dois mil e quatrocentos reais
259	TENOXICAM 40MG PÓ LIOF. AMPOLA + DILUENTE	UNIÃO QUIMICA	UNIÃO QUIMICA	AMPOLA	104971418	UNID	3.750	R$ 17,92	dezessete reais e noventa e dois centavos	R$ 67.200,00	sessenta e sete mil e duzentos reais
VALOR TOTAL										**R$**	**955.207,50**
novecentos e cinquenta e cinco mil, duzentos e sete reais e cinquenta centavos											

VALOR TOTAL DA PROPOSTA: R$ 2.642.921,34 dois milhões, seiscentos e quarenta e dois mil, novecentos e vinte e um reais e trinta e quatro centavos

VALIDADE DA PROPOSTA: 60 (SESSENTA) DIAS
ENTREGA DO MATERIAL: máximo de 05 (cinco) dias após o recebimento da ordem de execução do fornecimento.
CONDIÇÕES DE PAGAMENTO: não superior a 30 (trinta) dias, contados da entrega da NOTA FISCAL ELETRÔNICA DE FORNECIMENTO.
BANCO DO BRASIL: AG: 1637-3 C/C: 76491-4
PRAZO DE VALIDADE OU DE GARANTIA DOS PRODUTOS OFERTADOS E DE NO MÍNIMO DE 12 (DOZE) MESES.
Estão incluídos, além do lucro, todas as despesas e custos, como por exemplo: transportes, tributos de qualquer natureza e todas as despesas, diretas ou indiretas, relacionadas com a execução do objeto.

2. Declaro que nos preços indicados na planilha de preços acima, estão Incluídos todos os custos, benefícios, encargos, tributos e demais contribuições pertinentes.
3. Declaro conhecer a legislação de regência desta licitação e que os produtos serão entregues de acordo com as condições estabelecidas neste Edital e seus anexos, que conhecemos e aceitamos em todos os seus termos.
4. O prazo de validade desta proposta é de 60 (sessenta), dias, contados da data de abertura, conforme previsto no preâmbulo do Edital do Pregão Eletrônico nº. 047/2023.
5. Declaro que entregaremos os produtos licitados no prazo máximo de até 05 (cinco) dias úteis, contados do recebimento da Ordem de Fornecimento.
6. Declaro que providenciaremos a substituição do(s) produto(s) rejeitado(s) no todo ou em parte pela contratante, na hipótese de não conformidade com as especificações exigidas no Anexo I - Termo de Referência, quando do seu recebimento provisório, no prazo de até 05 (cinco) dias úteis, contados a partir da notificação oficial feita pelo gestor/fiscal da contratação, sem qualquer custo para a Contratante.
7. Informamos, desde já, que, caso nos seja adjudicado o objeto da licitação, os pagamentos deverão ser creditados à CONTA CORRENTE Nº 76491-4, AGÊNCIA Nº 1637-3, BANCO DO BRASIL, em nome do PRIME DISTRIBUIDORA DE MEDICAMENTOS E INSUMOS HOSPITALARES LTDA.
8. Informamos que o Representante que assinará o(s) futuro(s) Contrato(s), será o Sr. Luciano Teixeira Soares, Portador do RG , sob o nº. 995 028, e CPF nº 395.079.553-72 com residência na Quadra 12 (C) Sta Fé), Nº 12, Santa Cruz, Teresina - PI.

RESPONSÁVEL PELA ASSINATURA DA ATA E CONTRATO: LUCIANO TEIXEIRA SOARES, Brasileiro, Solteiro, Empresário, RG nº 995.028 SSP/PI, e CPF nº 395.079.553-72.

ATENCIOSAMENTE,

PRIME DISTRIBUIDORA
CNPJ: 42.247.960/0001-09
Luciano Teixeira Soares
Sócio Administrador
RG 995.028 SSP-PI
CPF 395.079.553-72

LUCIANO TEIXEIRA SOARES:39507955372

Assinado de forma digital por LUCIANO TEIXEIRA SOARES:39507955372
Dados: 2023.12.14 17:57:28 -03'00'

PEDREIRAS/MA
Proc. 2610001/2023
FLS. 1071
Rub.

Processo Administrativo nº **2610001/2023**
Modalidade: Pregão Eletrônico N° 047/2023-SRP
Critério de Julgamento: Menor Preço por Item

Objeto: Registro de Preços para futura, eventual e parcelada Aquisição de Medicamentos para atender o Hospital e Maternidade, conforme as necessidades da Secretaria Municipal de Saúde de Pedreiras – MA.

PROPOSTA INICIAL DA EMPRESA:

SHOPMED BRASIL COMERCIO DE MEDICAMENTOS LTDA

SHOPMED BRASIL COMERCIO DE MEDICAMENTOS LTDA

CNPJ: 31097573000109 Insc.Estadual: 150722166

End: Av Santiago de Compostela - Salvador/BA

CEP: 40279150 DDI: +55 DDD: 71 Fone: 3021-5962

shopmed@outlook.com.br

PEDREIRAS/MA
Proc. 2610001/2023
FLS. 1072
Rub.

ID Proposta (nosso controle): **286.616**

MUNICIPIO DE PEDREIRAS

Pregão Eletrônico: PE47/23

Processo Administrativo: 2610001/2023

Objeto: O objetivo da presente licitação é a escolha da proposta mais vantajosa para Registro de Preços para futura, eventual e parcelada Aquisição de Medicamentos para atender o Hospital e Maternidade, conforme as necessidades da Secretaria de saúde de Pedreiras -MA, conforme condições, quantidades e exigências estabelecidas neste Edital e seus anexos.

Abertura em 15/dez/23 às 08:30 Hs

LOTE 1

Item	Descrição/ Info. Adicional	Unid.	Qtde.	Marca	Unitário	Total
16	AMICACINA 500MG/2ML AMP INJ - Registro MS: 103700297;	und	400	TEUTO	10,68 *(dez reais e sessenta e oito centavos)*	4.272,00 *(quatro mil duzentos e setenta e dois reais)*
33	BROMETO DE IPRATRÓPIO 0,25MG/ML 20ML SOL INALATÓRIO - Registro MS: 1037004660026;	und	500	TEUTO	3,72 *(três reais e setenta e dois centavos)*	1.860,00 *(um mil oitocentos e sessenta reais)*
39	BUTILBROMETO DE ESCOPOLAMINA + DIPIRONA SÓDICA 4MG/ML +500MG/ML INJ - Registro MS: 103700028;	und	8.000	TEUTO	6,75 *(seis reais e setenta e cinco centavos)*	54.000,00 *(cinquenta e quatro mil reais)*
48	CEFALEXINA 250 MG/5ML SUSP.60ML - Registro MS: 103700509;	und	600	TEUTO	19,81 *(dezenove reais e oitenta e um centavos)*	11.886,00 *(onze mil oitocentos e oitenta e seis reais)*
50	CEFEPIMA 1G IV INJ - Registro MS: 103700291;	und	500	TEUTO	34,63 *(trinta e quatro reais e sessenta e três centavos)*	17.315,00 *(dezessete mil trezentos e quinze reais)*
54	CIMETIDINA 150MG/ML 2ML INJ - Registro MS: 103700285;	und	3.000	TEUTO	4,81 *(quatro reais e oitenta e um centavos)*	14.430,00 *(quatorze mil quatrocentos e trinta reais)*
76	CLORIDRATO DE DOBUTAMINA 12,5MG/ML INJ - Registro MS: 103700582;	und	500	TEUTO	16,51 *(dezesseis reais e cinquenta e um centavos)*	8.255,00 *(oito mil duzentos e cinquenta e cinco reais)*
78	CLORIDRATO DE DOPAMINA 5MG/ML INJ 10ML - Registro MS: 1037003950047;	und	500	TEUTO	16,28 *(dezesseis reais e vinte e oito centavos)*	8.140,00 *(oito mil cento e quarenta reais)*
86	CLORIDRATO DE TRAMADOL 50MG/ML 1ML INJ - Registro MS: 103700502;	und	4.000	TEUTO	3,80 *(três reais e oitenta centavos)*	15.200,00 *(quinze mil e duzentos reais)*
87	CLORIDRATO DE TRAMADOL 100MG/ML 2ML INJ - Registro MS: 103700502;	und	4.000	TEUTO	6,26 *(seis reais e vinte e seis centavos)*	25.040,00 *(vinte e cinco mil e quarenta reais)*
96	DEXAMETASONA 4MG/ML 2,5ML INJ - Registro MS: 103700287;	und	11.000	TEUTO	3,44 *(três reais e quarenta e quatro centavos)*	37.840,00 *(trinta e sete mil oitocentos e quarenta reais)*
98	DIAZEPAM 10MG/2ML INJ - Registro MS: 1037005110054;	und	1.400	TEUTO	2,62 *(dois reais e sessenta e dois centavos)*	3.668,00 *(três mil seiscentos e sessenta e oito reais)*
99	DIAZEPAM 5MG/2ML INJ - Registro MS: 1037005110054;	und	500	TEUTO	2,62 *(dois reais e sessenta e dois centavos)*	1.310,00 *(um mil trezentos e dez reais)*
112	DIPIRONA 500MG/ML 2ML INJ - Registro MS: 103700470;	und	15.000	TEUTO	7,93 *(sete reais e noventa e três centavos)*	118.950,00 *(cento e dezoito mil novecentos e cinquenta reais)*
113	DIPIRONA MONOIDRATADA 1G/2ML INJ - Registro MS: 103700470;	und	15.000	TEUTO	7,93 *(sete reais e noventa e três centavos)*	118.950,00 *(cento e dezoito mil novecentos e cinquenta reais)*
155	HIDROCORTISONA 100MG INJ	und	6.000	TEUTO	6,53	39.180,00

SHOPMED BRASIL COMERCIO DE MEDICAMENTOS LTDA

CNPJ: 31097573000109 Insc.Estadual: 150722166

End: Av Santiago de Compostela - Salvador/BA

CEP: 40279150 DDI: +55 DDD: 71 Fone: 3021-5982

shopmed@outlook.com.br

PEDREIRAS/MA
Proc. 2610001/2023
FLS. 1023
Rub.

ID Proposta (nosso controle): **286.616**

MUNICIPIO DE PEDREIRAS

Pregão Eletrônico: PE47/23

Processo Administrativo: 2610001/2023

Objeto: O objetivo da presente licitação é a escolha da proposta mais vantajosa para Registro de Preços para futura, eventual e parcelada Aquisição de Medicamentos para atender o Hospital e Maternidade, conforme as necessidades da Secretaria de saúde de Pedreiras -MA, conforme condições, quantidades e exigências estabelecidas neste Edital e seus anexos.

Abertura em 15/dez/23 às 08:30 Hs

LOTE 1

Item	Descrição/ Info. Adicional	Unid.	Qtde.	Marca	Unitário	Total
	- Registro MS: 103700463;				*(seis reais e cinquenta e três centavos)*	*(trinta e nove mil cento e oitenta reais)*
156	HIDROCORTISONA 500MG INJ - Registro MS: 103700463;	und	6.000	TEUTO	10,33 *(dez reais e trinta e três centavos)*	61.980,00 *(sessenta e um mil novecentos e oitenta reais)*
176	MIDAZOLAM 5MG/ML 10ML IM/IV/RETAL INJ - Registro MS: 103700636;	und	3.600	TEUTO	26,26 *(vinte e seis reais e vinte e seis centavos)*	94.536,00 *(noventa e quatro mil quinhentos e trinta e seis reais)*
195	OMEPRAZOL SÓDICO 40MG INJETÁVEL - Registro MS: 103700771;	und	4.500	TEUTO	19,02 *(dezenove reais e dois centavos)*	85.590,00 *(oitenta e cinco mil quinhentos e noventa reais)*
202	PENICILINA BENZATINA 1.200.000 UI - Registro MS: 1037001000092;	und	2.000	TEUTO	17,74 *(dezessete reais e setenta e quatro centavos)*	35.480,00 *(trinta e cinco mil quatrocentos e oitenta reais)*
203	PENICILINA BENZATINA 600.000 UI - Registro MS: 103700100;	und	2.000	TEUTO	16,62 *(dezesseis reais e sessenta e dois centavos)*	33.240,00 *(trinta e três mil duzentos e quarenta reais)*
206	PROMETAZINA 25MG COMP. - Registro MS: 1037006910011;	und	3.000	TEUTO	0,29 *(vinte e nove centavos)*	870,00 *(oitocentos e setenta reais)*
230	VANCOMICINA 500MG INJ - Registro MS: 1037004610037;	und	1.000	TEUTO	14,16 *(quatorze reais e dezesseis centavos)*	14.160,00 *(quatorze mil cento e sessenta reais)*
233	CEFTRIAXONA 1G S/DILUENTE SOLUÇÃO INJETÁVEL - Registro MS: 1037003480172;	und	3.000	TEUTO	18,27 *(dezoito reais e vinte e sete centavos)*	54.810,00 *(cinquenta e quatro mil oitocentos e dez reais)*
247	CEFTRIAXONA 1G S/DILUENTE SOLUÇÃO INJETÁVEL - Registro MS: 1037003480172;	und	9.000	TEUTO	18,37 *(dezoito reais e trinta e sete centavos)*	165.330,00 *(cento e sessenta e cinco mil trezentos e trinta reais)*

Valor Total da Proposta: R$ 1.026.292,00 (um milhão vinte e seis mil duzentos e noventa e dois reais)

- Declaro expressamente que estão incluídas nos preços cotados, todas as despesas, de qualquer natureza, incidentes sobre este objeto
- Declaro expressamente que será cumprido o fornecimento de acordo com a especificação, a partir da assinatura do contrato.
- Declaro expressamente que disponibilizarei os produtos, na data fixada pela Administração, tão logo seja assinado o contrato.
- Não fracionamos medicamentos básicos (comum), nem medicamentos controlados (especial), aquele em conformidade com o art. 11 da Lei 6360/76 e Rdc 80/2006 este, com fulcro no art. 78 da Portaria 344/98.

- Validade desta Proposta: **CONFORME EDITAL**
- Condições de Pagamento: **CONFORME EDITAL**
- Prazo de Entrega: **CONFORME EDITAL**
- Outras Informações:

Banco do Brasil S.A.

Agência: 2.957 - 2

C/C 981605 - 4

SHOPMED BRASIL COMERCIO DE MEDICAMENTOS LTDA

CNPJ: 31097573000109 Insc.Estadual: 150722166

End: Av Santiago de Compostela - Salvador/BA

CEP: 40279150 DDI: +55 DDD: 71 Fone: 3021-5982

shopmed@outlook.com.br

PEDREIRAS/MA
Proc. 2610001/2023
FLS. 1074
Rub. e

ID Proposta (nosso controle): **286.616**

MUNICIPIO DE PEDREIRAS

Pregão Eletrônico: PE47/23

Processo Administrativo: 2610001/2023

Objeto: O objetivo da presente licitação é a escolha da proposta mais vantajosa para Registro de Preços para futura, eventual e parcelada Aquisição de Medicamentos para atender o Hospital e Maternidade, conforme as necessidades da Secretaria de saúde de Pedreiras -MA, conforme condições, quantidades e exigências estabelecidas neste Edital e seus anexos.

Abertura em 15/dez/23 às 08:30 Hs

MARCOS CESAR PORTELA ARAUJO:38151987553

Salvador, sexta-feira, 15 de dezembro de 2023.

SHOPMED BRASIL
31.097.573/0001-09

PEDREIRAS/MA
Proc. 2610001/2023
FLS. 1075
Rub.

Processo Administrativo nº **2610001/2023**
Modalidade: Pregão Eletrônico N° 047/2023-SRP
Critério de Julgamento: Menor Preço por Item

Objeto: Registro de Preços para futura, eventual e parcelada Aquisição de Medicamentos para atender o Hospital e Maternidade, conforme as necessidades da Secretaria Municipal de Saúde de Pedreiras – MA.

PROPOSTA INICIAL DA EMPRESA:

T. A. A. SANTOS DISTRIBUIDORA EIRELI

DISTRIBUIDORA E SERVIÇOS AMORIM

T.A.A. SANTOS DISTRIBUIDORA LTDA
CNPJ: 29.042.618/0001-04

PEDREIRAS/MA
Proc. 2610001/2023
FLS. 1096
Rub. e

PROCESSO ADMINISTRATIVO Nº 2610001/2023

PREGÃO ELETRÔNICO Nº 47/2023

Apresentamos Proposta de Preços para eventual e futuro fornecimento de medicamentos para atender o hospital e maternidade conforme necessidades da secretaria municipal de saúde de Pedreiras – MA, conforme condições, quantidades e exigências estabelecidas no Edital e seus anexos, já inclusos todos os custos necessários tais como impostos, taxas, tributos, seguros e quaisquer outras despesas que incidam ou venham incidir sobre o objeto em questão.

RAZÃO SOCIAL: T.A.A. SANTOS DISTRIBUIDORA LTDA
NOME FANTASIA: DISTRIBUIDORA E SERVICOS AMORIM
ENDEREÇO: Rua Seattle, nº 28, Quadra 10 J, Central Park, CEP: 65.110-000, Bairro Araçagy, São José de Ribamar – MA.
CNPJ: 29.042.618/0001-04
Inscrição Estadual: 125456832
Inscrição Municipal: 71190005
Telefones de Contato: (98) 98712 – 7282
Responsável pela assinatura do Contrato:
THACYA ALEXANDRA AMORIM SANTOS
CPF: 051.664.253-75
RG: 036510472008-4
Cargo: Proprietária da Empresa
Endereço Eletrônico: wt.atend@outlook.com
DADOS BANCÁRIOS: Titularidade: **THACYA ALEXANDRA AMORIM SANTOS**
Banco do Brasil: Agência: 1611 – X Conta Corrente: 50886-1

ITEM	DESCRIÇÃO	QUANT.	UND	MARCA	V. UNIT.	V. TOTAL
1	ACETILCISTEÍNA 20MG/ML 100ML XPE	250	FRASCO	AIRELA	R$ 13,60	R$ 3.400,00
2	ACETILCISTEÍNA 40MG/ML 100ML XPE	250	FRASCO	AIRELA	R$ 19,42	R$ 4.855,00
3	ÁCIDO ACETILSALICÍLICO 100MG COMP.	2000	COMP	BRASTERAPICA	R$ 0,43	R$ 860,00
4	ÁCIDO ASCÓRBICO 1G, 5ML INJ	13000	AMP	HYPOFARMA	R$ 4,26	R$ 55.380,00
9	ÁGUA PARA INJEÇÃO 10ML	10000	AMP	FARMACE	R$ 0,46	R$ 4.600,00
10	ÁGUA PARA INJEÇÃO 500 ML	4500	FRASCO	FARMACE	R$ 10,03	R$ 45.135,00
11	ÁGUA PARA INJEÇÃO 250 ML	2500	FRASCO	FARMACE	R$ 9,56	R$ 23.900,00
12	ALBUMINA HUMANA 200G/L; 50 ML	200	FRASCO	BLAU	R$ 239,46	R$ 47.892,00
13	AMBROXOL 15MG/5ML 100ML	365	FRASCO	AIRELA	R$ 6,04	R$ 2.204,60
14	AMBROXOL 30MG/5ML 100ML	365	FRASCO	AIRELA	R$ 10,51	R$ 3.836,15
19	AMOXICILINA 500MG, CAPSULA	2500	COMP	UNICHEM	R$ 1,03	R$ 2.575,00
20	AMPICILINA 1G AMP INJ	2500	AMP	TEUTO	R$ 8,83	R$ 22.075,00
21	AMPICILINA 500MG AMP INJ	2500	AMP	TEUTO	R$ 3,86	R$ 9.650,00
23	ANLODIPINO 5MG CPR	800	COMP	GEOLAB	R$ 0,32	R$ 256,00
24	ATENOLOL 50MG COMP	500	COMP	SANDOZ	R$ 0,15	R$ 75,00
27	AZITROMICINA 500MG COMP	1500	COMP	PHARLAB	R$ 2,76	R$ 4.140,00
28	AZITROMICINA 200MG/5ML 600MG	500	FRASCO	PHARLAB	R$ 13,55	R$ 6.775,00
36	BROMOPRIDA 5MG/ML AMP 2ML INJ	6000	AMP	HIPOLABOR	R$ 5,98	R$ 35.880,00
37	BROMOPRIDA SOL ORAL GOTAS 4MG/ML 20ML	300	FRASCO	CIMED	R$ 5,73	R$ 1.719,00
38	BUTILBROMETO DE ESCOPOLAMINA 20MG/ML 1ML INJ	5000	AMP	HIPOLABOR	R$ 2,62	R$ 13.100,00
39	BUTILBROMETO DE ESCOPOLAMINA + DIPIRONA SÓDICA 4MG/ML +500MG/ML INJ	8000	AMP	HIPOLABOR	R$ 4,36	R$ 34.880,00

DISTRIBUIDORA E SERVIÇOS AMORIM

T.A.A. SANTOS DISTRIBUIDORA LTDA
CNPJ: 29.042.618/0001-04

PEDREIRAS/MA
Proc. 261000/2023
FLS. 1077

40	CAPTOPRIL 25MG COMP	2000	COMP	HIPOLABOR	R$ 0,16	R$ 320,00
41	CAPTOPRIL 50MG COMP	1000	COMP	GEOLAB	R$ 0,44	R$ 440,00
48	CEFALEXINA 250 MG/5ML SUSP.60ML	600	FRASCO	TEUTO	R$ 19,81	R$ 11.886,00
49	CEFALEXINA 500MG CPR	3000	COMP	TEUTO	R$ 1,47	R$ 4.410,00
51	CETOCONAZOL 20MG/G CREME 30G	100	BIS	PHARLAB	R$ 6,94	R$ 694,00
52	CETOPROFENO 100MG INJ IV AMP 2 ML	5000	AMP	BLAU	R$ 9,87	R$ 49.350,00
53	CETOPROFENO 50MG/ML 2ML IM INJ	5000	AMP	BLAU	R$ 4,20	R$ 21.000,00
54	CIMETIDINA 150MG/ML 2ML INJ	3000	AMP	TEUTO	R$ 4,46	R$ 13.380,00
55	CIMETIDINA 200MG COMP	1000	COMP	TEUTO	R$ 2,07	R$ 2.070,00
57	CIPROFLOXACINO 500MG COMP	2000	COMP	PHARLAB	R$ 0,81	R$ 1.620,00
60	CLARITROMICINA 500MG SOL INJ	400	AMP	EUROPHARMA	R$ 56,46	R$ 22.584,00
66	CLORETO DE SÓDIO 0,9% 10ML	1500	AMP	FARMACE	R$ 1,57	R$ 2.355,00
67	CLORETO DE SÓDIO 10% INJ 10ML	5000	AMP	FARMACE	R$ 1,06	R$ 5.300,00
68	CLORETO DE SÓDIO 20% INJ 10ML	5000	AMP	FARMACE	R$ 2,45	R$ 12.250,00
71	CLORIDRATO DE BUPIVACAÍNA + GLICOSE 5MG/ML 4ML PESADA INJ	2500	AMP	HIPOLABOR	R$ 7,90	R$ 19.750,00
72	CLORIDRATO DE BUPIVACAÍNA 0,5% 4ML ISOBÁRICA INJ	400	AMP	HIPOLABOR	R$ 9,64	R$ 3.856,00
81	CLORIDRATO DE LIDOCAÍNA 2% C/EPINEFRINA 20ML INJ	600	AMP	HIPOLABOR	R$ 16,99	R$ 10.194,00
82	CLORIDRATO DE LIDOCAÍNA 2% S/VASOCONSTRITOR INJ 20ML	2000	AMP	HIPOLABOR	R$ 17,34	R$ 34.680,00
83	CLORIDRATO DE METFORMINA 850MG COMP.	600	COMP	VITMEDIC	R$ 1,14	R$ 684,00
85	CLORIDRATO DE PROPRANOLOL 40MG COMP.	500	COMP	PHARLAB	R$ 0,37	R$ 185,00
88	CLORIDRATO LIDOCAÍNA 2% GEL BG 30G	800	BIS	PHARLAB	R$ 5,33	R$ 4.264,00
93	DEXAMETASONA 0,5MG/5ML XAROPE	200	FRASCO	FARMACE	R$ 7,87	R$ 1.574,00
94	DEXAMETASONA 1MG/G CREME 10G	200	BIS	PRATI	R$ 3,82	R$ 764,00
95	DEXAMETASONA 2MG/ML INJ	9000	AMP	FARMACE	R$ 5,13	R$ 46.170,00
96	DEXAMETASONA 4MG/ML 2,5ML INJ	11000	AMP	FARMACE	R$ 3,44	R$ 37.840,00
100	DICLOFENACO 25MG/ML 3ML INJ	12000	AMP	FARMACE	R$ 2,44	R$ 29.280,00
101	DICLOFENACO SÓDICO 50MG COMP.	100	COMP	BELFAR	R$ 0,63	R$ 63,00
102	DIGLICONATO DE CLOREXIDINA ALCOOLICA 2% 1LT	220	FRASCO	VICPHARMA	R$ 28,62	R$ 6.296,40
103	DIGLICONATO DE CLOREXIDINA ALCOOLICA 0,5% 1LT	220	FRASCO	VICPHARMA	R$ 16,78	R$ 3.691,60
104	DIGLICONATO DE CLOREXIDINA AQUOSA 2% 1LT	220	FRASCO	VICPHARMA	R$ 30,67	R$ 6.747,40
105	DIGLICONATO DE CLOREXIDINA DEGERMANTE 2% 1LT	220	FRASCO	VICPHARMA	R$ 31,85	R$ 7.007,00
106	DIGLICONATO DE CLOREXIDINA 4% COM TENSOATIVOS 1LT	220	FRASCO	VICPHARMA	R$ 35,95	R$ 7.909,00
107	DIGOXINA 0,25MG COMP.	300	COMP	PHARLAB	R$ 0,57	R$ 171,00
108	DINITRATO DE ISOSSORBIDA SUBLINGUAL 10MG COMP.	200	COMP	E M S	R$ 0,86	R$ 172,00
109	DINITRATO DE ISOSSORBIDA SUBLINGUAL 5MG COMP.	400	COMP	E M S	R$ 0,86	R$ 344,00
110	DIPIRONA 500MG CPR	2000	COMP	AIRELA	R$ 0,97	R$ 1.940,00
111	DIPIRONA 500MG GOTAS	750	FRASCO	AIRELA	R$ 2,61	R$ 1.957,50
112	DIPIRONA 500MG/ML 2ML INJ	15000	AMP	FARMACE	R$ 4,22	R$ 63.300,00
113	DIPIRONA MONOIDRATADA 1G/2ML INJ	15000	AMP	FARMACE	R$ 2,12	R$ 31.800,00
115	ENALAPRIL 10MG COMP	600	COMP	PHARLAB	R$ 0,36	R$ 216,00
116	ENALAPRIL 20MG COMP	600	COMP	PHARLAB	R$ 0,57	R$ 342,00
138	FRESUBIM HP ENERGY 1000ML	50	FRASCO	PRODIET	R$ 55,27	R$ 2.763,50
139	FRESUBIM HP ENERGY FIBRE 1000ML	50	FRASCO	PRODIET	R$ 50,30	R$ 2.515,00
140	FRESUBIM HP SOYA FIBRE 1000ML	50	FRASCO	PRODIET	R$ 63,62	R$ 3.181,00
141	FUROSEMIDA 10MG/2ML INJ	7000	AMP	HYPOFARMA	R$ 2,84	R$ 19.880,00
142	FUROSEMIDA 40MG COMP.	500	COMP	PRATI	R$ 0,82	R$ 410,00
143	GENTAMICINA 40MG/ML 2ML INJ	3000	AMP	HYPOFARMA	R$ 2,70	R$ 8.100,00
144	GENTAMICINA 80MG/ML 2ML INJ	3000	AMP	HYPOFARMA	R$ 3,61	R$ 10.830,00
145	GLIBENCLAMIDA 5MG COMP	500	COMP	NEO QUIMICA	R$ 0,66	R$ 330,00
146	GLICERINA 12% 500ML-CLISTER	800	FRASCO	JP FARMA	R$ 13,09	R$ 10.472,00

DISTRIBUIDORA E SERVIÇOS AMORIM

T.A.A. SANTOS DISTRIBUIDORA LTDA
CNPJ: 29.042.618/0001-04

PEDREIRAS/MA
Proc. 261000/2023
FLS. 1078
Rub.

148	GLICOSE 25% 10ML AMP.	10000	AMP	ISOFARMA	R$ 1,29	R$ 12.900,00
149	GLICOSE 50% 10ML AMP.	10000	AMP	ISOFARMA	R$ 1,91	R$ 19.100,00
154	HIDROCLOROTIAZIDA 25MG COMP	1500	COMP	NEO QUIMICA	R$ 0,12	R$ 180,00
155	HIDROCORTISONA 100MG INJ	6000	AMP	TEUTO	R$ 6,53	R$ 39.180,00
156	HIDROCORTISONA 500MG INJ	6000	AMP	TEUTO	R$ 9,44	R$ 56.640,00
157	HIDROXIDO DE ALUMÍNIO 60MG/ML SUSP 100ML	800	FRASCO	AIRELA	R$ 5,61	R$ 4.488,00
158	IBUPROFENO 300MG CPR	1300	COMP	NATULAB	R$ 0,47	R$ 611,00
159	IMUNOGLOBULINA ANTI-RHD 300MMCG	150	UND	BLAU	R$ 344,52	R$ 51.678,00
160	IODOPOVIDONA DEGERMANTE 1.000ML	1000	FRASCO	VICPHARMA	R$ 55,06	R$ 55.060,00
161	IODOPOVIDONA TÓPICO 1.000ML	1000	FRASCO	VICPHARMA	R$ 54,44	R$ 54.440,00
162	ISOSOURCE 1.5 BAUNILHA 1000ML	30	FRASCO	PRODIET	R$ 40,34	R$ 1.210,20
163	LACTULOSE 667MG/ML LIQ 120 ml	300	FRASCO	AIRELA	R$ 25,81	R$ 7.743,00
164	MALEATO DE DEXCLORFENIRAMINA 2MG/5ML 100ML	200	FRASCO	FARMACE	R$ 5,68	R$ 1.136,00
168	METFORMINA 850MG COMP	2000	COMP	VITMEDIC	R$ 0,31	R$ 620,00
169	METILDOPA 250MG COMP.	500	COMP	E M S	R$ 1,27	R$ 635,00
170	METILDOPA 250MG COMP.	3000	AMP	E M S	R$ 3,35	R$ 10.050,00
171	METOCLOPRAMIDA 4MG/ML GTS 10ML	150	FRASCO	PHARLAB	R$ 3,41	R$ 511,50
172	METRONDAZOL 5MG/ML INJ 100ML	2500	AMP	JP FARMA	R$ 8,42	R$ 21.050,00
173	METRONIDAZOL 100MG/G+NISTATINA 20.000UI/G CREME 50G	500	BIS	TEUTO	R$ 13,65	R$ 6.825,00
174	METRONIDAZOL 250MG COMP	1800	COMP	PRATI	R$ 0,55	R$ 990,00
175	METRONIDAZOL 40MG/ML SUSP FRASCO	300	FRASCO	PRATI	R$ 12,75	R$ 3.825,00
180	NEOMICINA 5MG/G+BACITRACINA 250UI/G POMADA 10G	300	BIS	PRATI	R$ 4,54	R$ 1.362,00
182	NIFEDIPINO 10MG COMP	300	COMP	NEO QUIMICA	R$ 0,55	R$ 165,00
183	NIFEDIPINO 20MG COMP	800	COMP	NEO QUIMICA	R$ 0,63	R$ 504,00
184	NIMESULIDA 100MG COMP	1000	COMP	TEUTO	R$ 0,79	R$ 790,00
185	NIMESULIDA 50MG/ML GOTAS	700	FRASCO	TEUTO	R$ 4,14	R$ 2.898,00
186	NISTATINA 100.000UI/ML SUSP 30ML	200	FRASCO	PRATI	R$ 8,73	R$ 1.746,00
194	OMEPRAZOL 20MG CÁPSULA	6000	COMP	GLOBO	R$ 0,55	R$ 3.300,00
195	OMEPRAZOL SÓDICO 40MG INJETÁVEL	4500	AMP	GEOLAB	R$ 17,76	R$ 79.920,00
200	PARACETAMOL 200MG/ML GOTAS	1000	FRASCO	FARMACE	R$ 3,52	R$ 3.520,00
201	PARACETAMOL 500MG COMP	3500	COMP	PRATI	R$ 0,66	R$ 2.310,00
202	PENICILINA BENZATINA 1.200.000 UI	2000	FRASCO	TEUTO	R$ 10,34	R$ 20.680,00
203	PENICILINA BENZATINA 600.000 UI	2000	FRASCO	TEUTO	R$ 12,29	R$ 24.580,00
210	SAIS PARA REIDATRAÇÃO ORAL PÓ	1000	UND	AIRELA	R$ 1,02	R$ 1.020,00
211	SECNIDAZOL 1000MG COMP	200	COMP	TEUTO	R$ 1,57	R$ 314,00
212	SIMETICONA 40MG COMP.	1200	COMP	FARMACE	R$ 0,69	R$ 828,00
213	SIMETICONA 75MG/ML GOTAS	3000	FRASCO	AIRELA	R$ 3,79	R$ 11.370,00
214	SORO GLICOSADO 5% 100ML	4500	FRASCO	FARMACE	R$ 8,23	R$ 37.035,00
215	SORO GLICOSADO 5% 250ML	7000	FRASCO	FARMACE	R$ 8,79	R$ 61.530,00
216	SORO MANITOL 20% 250ML	2000	FRASCO	FARMACE	R$ 13,40	R$ 26.800,00
217	SUCCINATO SÓDICO DE METILPREDNISOLONA 125MG + DILUENTE	3000	AMP	BLAU	R$ 12,13	R$ 36.390,00
218	SUCCINATO SÓDICO DE METILPREDNISOLONA 500MG + DILUENTE	1500	AMP	BLAU	R$ 15,55	R$ 23.325,00
219	SULFADIAZINA DE PRATA 400G POMADA	200	POTE	NATIVITA	R$ 80,14	R$ 16.028,00
220	SULFAMETOXAZOL + TRIMETOPRIMA 400MG+80MG SUSPENSÃO	400	FRASCO	PRATI	R$ 7,47	R$ 2.988,00
223	SULFATO DE SALBUTAMOL 2,4MG/5ML SUSP 100ML	200	FRASCO	PRATI	R$ 8,74	R$ 1.748,00
224	SULFATO DE SALBUTAMOL 0,5MG/ML INJ	300	AMP	BLAU	R$ 3,10	R$ 930,00
225	SULFATO DE SALBUTAMOL 2MG/5ML XAROPE	200	FRASCO	PRATI	R$ 10,50	R$ 2.100,00
226	SULFATO DE SALBUTAMOL SPRAY AEROSSOL 100MCG	300	FRASCO	TEUTO	R$ 14,10	R$ 4.230,00
227	SULFATO SÓDICO DE PREDNISOLONA 3 MG SOLUÇÃO ORAL 60 ML	100	FRASCO	VITAMEDIC	R$ 4,77	R$ 477,00
228	TENOXICAM 20MG PÓ LIOF. AMPOLA + DILUENTE	5000	AMP	E M S	R$ 15,81	R$ 79.050,00

Rua Seattle, 28, Quadra 10 J, Central Park, Araçagy, São José de Ribamar – MA
Contatos: (98) 98712 – 7282 / wt.atend@outlook.com

PEDREIRAS/MA
Proc. 261000/2023
FLS. 1079
Rub.

233	CEFTRIAXONA 1G S/DILUENTE SOLUÇÃO INJETÁVEL	3000	AMP	BLAU	R$ 18,27	R$ 54.810,00
234	CIPROFLOXACINO 2MG/ML 100ML INJ	750	AMP	EUROPHARMA	R$ 38,59	R$ 28.942,50
235	COMPLEXO B 2ML INJETÁVEL	3000	AMP	HYPOFARMA	R$ 7,42	R$ 22.260,00
239	SORO FISIOLÓGICO 0,9% 100ML	3000	FRASCO	FARMACE	R$ 10,14	R$ 30.420,00
240	SORO FISIOLÓGICO 0,9% 250ML	3000	FRASCO	FARMACE	R$ 11,28	R$ 33.840,00
241	SORO FISIOLÓGICO 0,9% 500ML	4500	FRASCO	FARMACE	R$ 11,52	R$ 51.840,00
242	SORO GLICOFISIOLOGICO 500ML	3000	FRASCO	FARMACE	R$ 11,01	R$ 33.030,00
243	SORO GLICOSADO 5% 500ML	2250	FRASCO	FARMACE	R$ 10,95	R$ 24.637,50
244	SORO RINGER COM LACTATO 500ML	2000	FRASCO	FARMACE	R$ 11,07	R$ 22.140,00
245	TENOXICAM 40MG PÓ LIOF. AMPOLA + DILUENTE	1250	AMP	CRISTALIA	R$ 17,52	R$ 21.900,00
247	CEFTRIAXONA 1G S/DILUENTE SOLUÇÃO INJETÁVEL	9000	AMP	EUROPHARMA	R$ 18,27	R$ 164.430,00
248	CIPROFLOXACINO 2MG/ML 100ML INJ	2250	AMP	HYPOFARMA	R$ 38,59	R$ 86.827,50
249	COMPLEXO B 2ML INJETÁVEL	9000	AMP	HYPOFARMA	R$ 7,42	R$ 66.780,00
253	SORO FISIOLÓGICO 0,9% 100ML	9000	FRASCO	FARMACE	R$ 10,14	R$ 91.260,00
254	SORO FISIOLÓGICO 0,9% 250ML	9000	FRASCO	FARMACE	R$ 11,28	R$ 101.520,00
255	SORO FISIOLÓGICO 0,9% 500ML	13500	FRASCO	FARMACE	R$ 11,52	R$ 155.520,00
256	SORO GLICOFISIOLOGICO 500ML	9000	FRASCO	FARMACE	R$ 11,01	R$ 99.090,00
257	SORO GLICOSADO 5% 500ML	6750	FRASCO	FARMACE	R$ 10,95	R$ 73.912,50
258	SORO RINGER COM LACTATO 500ML	6000	FRASCO	FARMACE	R$ 11,07	R$ 66.420,00
259	TENOXICAM 40MG PÓ LIOF. AMPOLA + DILUENTE	3750	AMP	CRISTALIA	R$ 17,52	R$ 65.700,00
VALOR TOTAL GLOBAL					**R$ 2.942.616,85**	

Valor Global: R$ 2.942.616,85 (dois milhões, novecentos e Quarenta e dois mil, seiscentos e dezesseis reais e oitenta e cinco centavos).

Prazo de validade da Proposta: 60 (sessenta) dias, a contar da data da abertura da sessão pública.

Prazo de Vigência: 12 (doze) meses, a contar da data de sua publicação.

Condições de Entrega: Os produtos deverão ser entregues de forma parcelada de acordo com a necessidade da Secretaria solicitante, no seu endereço ou em outro local previamente determinado pela mesma, mediante ordem de fornecimento, no prazo de até 05 (cinco) dias úteis, contados a partir do recebimento da ordem de fornecimento.

Condições de Pagamento: deverá ser efetuado em moeda corrente nacional, no prazo de até 30 (trinta) dias, contados a partir do recebimento, conferência e aceite definitivo do produto entregue, mediante a apresentação da Nota Fiscal, devidamente atestada por servidor competente, acompanhada da respectiva Ordem de Fornecimento e certidões de regularidade fiscal.

Declaramos para todos os efeitos legais que, ao apresentar esta proposta, com os preços e prazos acima indicados, estamos de pleno acordo com as condições gerais e especiais estabelecidas para esta licitação, as quais nos submetemos incondicional e integralmente;

Declaramos que até a presente data inexistem fatos impeditivos a participação desta empresa ao presente certame licitatório, ciente da obrigatoriedade de declarar ocorrências posteriores;

Declaramos que não possuímos em nosso quadro funcional servidor público ou dirigente de órgão ou entidade contratante ou responsável pela licitação, conforme art.9 da lei 8.666/93, e não possuímos em nosso quadro societário servidor público da ativa, ou empregado de empresa pública ou de sociedade de economia mista;

DISTRIBUIDORA E SERVIÇOS AMORIM

T.A.A. SANTOS DISTRIBUIDORA LTDA
CNPJ: 29.042.618/0001-04

DECLARAMOS, ainda, sob as penas da lei, que não estamos cumprindo pena de inidoneidade para licitar e contratar com a Administração Pública, em qualquer de suas esferas Federal, Estadual e Municipal, inclusive no Distrito Federal, conforme art. 97 da Lei nº. 8.666/93

São José de Ribamar, 15 de dezembro de 2023.

PEDREIRAS/MA
Proc. 26/0001/2023
FLS. 1080
Rub.

Thacya Alexandra Amorim Santos

THACYA ALEXANDRA AMORIM SANTOS
T.A.A. SANTOS DISTRIBUIDORA LTDA
RG: 036510472008-4
CPF: 051.664.253-75

THACYA ALEXANDRA AMORIM SANTOS:05166425375

Assinado de forma digital por THACYA ALEXANDRA AMORIM SANTOS:05166425375

DISTRIBUIDORA E SERVIÇOS AMORIM

T.A.A. SANTOS DISTRIBUIDORA LTDA
CNPJ: 29.042.618/0001-04

DECLARAÇÃO ÚNICA

PEDREIRAS/MA
Proc. 2610001/2023
FLS. 1081
Rub.

PREGÃO ELETRÔNICO Nº 47/2023
PROCESSO ADMINISTRATIVO N° 2610001/2023

À
PREFEITURA MUNICIPAL PEDREIRAS – ESTADO DO MARANHÃO
AO PREGOEIRO E EQUIPE DE APOIO.

A empresa T. A. A. SANTOS DISTRIBUIDORA LTDA, situada à Rua Seattle, 28 A, Quadra 10 J, Central Park, Araçagy, São José de Ribamar/MA, inscrita no CNPJ nº 29.042.618/0001-04, por intermédio de sua representante legal a Sr.ª THACYA ALEXANDRA AMORIM SANTOS, portadora da Carteira de Identidade nº 036510472008-4 e do CPF nº 051.664.253-75, DECLARA, sob as sanções administrativas cabíveis e sob as penas da lei, em especial o art. 299 do Código Penal Brasileiro, que:

1) **Quanto a empregar agentes incapazes ou relativamente incapazes;** consoante o disposto no Inciso V do Art. 27 da Lei nº 8.666, de 21 de junho de 1983, acrescido pela Lei nº 9.854, de 27 de outubro de 1999, que não possui em seu quadro de pessoal empregado(s) com menos de 18 (dezoito) anos em trabalho noturno, perigoso ou insalubre, e em qualquer trabalho menores de 16 (dezesseis) anos, salvo na condição de aprendiz a partir de 14 (quatorze).

2) **Quanto à condição ME/EPP/COOP**, esta empresa está excluída das vedações constantes na Lei Complementar nº. 147/2014 e; na presente data, é considerada:

( )MICROEMPRESA, conforme Lei Complementar nº 147/2014;
(X) EMPRESA DE PEQUENO PORTE, conforme Lei Complementar nº 1472014.
( ) COOPERATIVA, conforme artigo 34 da Lei Federal nº. 11.488/2007.
( ) Não é ME/EPP/COOP.

3) **Quanto ao pleno conhecimento e atendimento às exigências de habilitação;** que esta empresa atende a todos os requisitos de habilitação, bem como apresenta sua proposta com indicação do objeto e do preço oferecido os quais atendem plenamente ao Edital.

4) **Quanto à inexistência de fato impeditivo de licitar;** nos termos do artigo 32, § 2.º da Lei Federal n.º 8.666/93, que até a presente data nenhum fato ocorreu que a inabilite a participar do PREGÃO em epígrafe, e que contra ela não existe nenhum pedido de falência ou concordata. Declara, outrossim, conhecer na íntegra o Edital e que se submete a todos os seus termos.

PEDREIRAS/MA
Proc. 261001/2023
FLS. 1082
Rub.

5) Quanto à elaboração independente de proposta:

a) A proposta anexa foi elaborada de maneira independente pela empresa T. A. A. SANTOS DISTRIBUIDORA LTDA, e que o conteúdo da proposta anexa não foi, no todo ou em parte, direta ou indiretamente, informado, discutido com ou recebido de qualquer outro participante potencial ou de fato do **PREGÃO ELETRÔNICO Nº 047/2023**, por qualquer meio ou por qualquer pessoa;

b) A intenção de apresentar a proposta anexa não foi informada, discutido com ou recebido de qualquer outro participante potencial ou de fato do **PREGÃO ELETRÔNICO Nº 047/2023**, por qualquer meio ou por qualquer pessoa;

c) Que não tentou, por qualquer meio ou por qualquer pessoa, influir na decisão de qualquer outro participante potencial ou de fato do **PREGÃO ELETRÔNICO Nº 047/2023** quanto a participar ou não da referida licitação;

d) Que o conteúdo da proposta anexa não será, no todo ou em parte, direta ou indiretamente, comunicado ou discutido com qualquer outro participante potencial ou de fato do **PREGÃO ELETRÔNICO Nº 047/2023** antes da adjudicação do objeto da referida licitação;

e) Que o conteúdo da proposta anexa não foi, no todo ou em parte, direta ou indiretamente, informado a, discutido com ou recebido de qualquer integrante da **Prefeitura Municipal de Pedreiras – MA** antes da abertura oficial das propostas;

São José de Ribamar, 15 de dezembro de 2023.

Thacya Alexandra Amorim Santos

THACYA ALEXANDRA AMORIM SANTOS:05166425375

Assinado de forma digital por THACYA ALEXANDRA AMORIM SANTOS:05166425375

THACYA ALEXANDRA AMORIM SANTOS
T.A.A. SANTOS DISTRIBUIDORA LTDA
RG: 036510472008-4
CPF: 051.664.253-75

DISTRIBUIDORA E SERVIÇOS AMORIM

T.A.A. SANTOS DISTRIBUIDORA LTDA
CNPJ: 29.042.618/0001-04

DECLARAÇÃO DE CUMPRIMENTO DOS REQUISITOS DE HABILITAÇÃO

PREGÃO ELETRÔNICO Nº 47/2023
PROCESSO ADMINISTRATIVO N° 2610001/2023

PEDREIRAS/MA
Proc. 2610001/2023
FLS. 1083
Rub.

À
PREFEITURA MUNICIPAL PEDREIRAS – ESTADO DO MARANHÃO
AO PREGOEIRO E EQUIPE DE APOIO.

A empresa T. A. A. SANTOS DISTRIBUIDORA LTDA, situada à Rua Seattle, 28 A, Quadra 10 J, Central Park, Araçagy, São José de Ribamar/MA, inscrita no CNPJ nº 29.042.618/0001-04, por intermédio de sua representante legal a Sr.ª THACYA ALEXANDRA AMORIM SANTOS, portadora da Carteira de Identidade nº 036510472008-4 e do CPF nº 051.664.253-75, DECLARA, sob as penas da Lei, que cumpre plenamente as exigências e os requisitos de habilitação previstos no instrumento convocatório do Pregão em epígrafe, realizado pela PREFEITURA MUNICIPAL DE PEDREIRAS, inexistindo qualquer fato impeditivo de sua participação neste certame.

São José de Ribamar, 15 de dezembro de 2023.

Thacya Alexandra Amorim Santos

THACYA ALEXANDRA AMORIM SANTOS:05166425375

Assinado de forma digital por THACYA ALEXANDRA AMORIM SANTOS:05166425375

THACYA ALEXANDRA AMORIM SANTOS
T.A.A. SANTOS DISTRIBUIDORA LTDA
RG: 036510472008-4
CPF: 051.664.253-75

DISTRIBUIDORA E SERVIÇOS AMORIM

T.A.A. SANTOS DISTRIBUIDORA LTDA
CNPJ: 29.042.618/0001-04

DECLARAÇÃO DE CUMPRIMENTO DOS REQUISITOS DE HABILITAÇÃO PARA MICROEMPRESAS E EMPRESAS DE PEQUENO PORTE

PREGÃO ELETRÔNICO Nº 47/2023
PROCESSO ADMINISTRATIVO N° 2610001/2023

PEDREIRAS/MA
Proc. 2610001/2023
FLS. 1084
Rub.

À
PREFEITURA MUNICIPAL PEDREIRAS – ESTADO DO MARANHÃO
AO PREGOEIRO E EQUIPE DE APOIO.

A empresa T. A. A. SANTOS DISTRIBUIDORA LTDA, situada à Rua Seattle, 28 A, Quadra 10 J, Central Park, Araçagy, São José de Ribamar/MA, inscrita no CNPJ nº 29.042.618/0001-04, por intermédio de sua representante legal a Sr.ª THACYA ALEXANDRA AMORIM SANTOS, portadora da Carteira de Identidade nº 036510472008-4 e do CPF nº 051.664.253-75, DECLARA, sob as penas da Lei, que cumpre plenamente as exigências e os requisitos de habilitação previstos no instrumento convocatório do Pregão em epígrafe, realizado pela PREFEITURA MUNICIPAL DE PEDREIRAS – MA, excetuando-se a eventual aplicação do permissivo estabelecido no art. 43 da Lei Complementar nº 123/2006 para a regularidade fiscal, inexistindo qualquer fato impeditivo de sua participação neste certame.

São José de Ribamar, 15 de dezembro de 2023.

Thacya Alexandra Amorim Santos

THACYA ALEXANDRA AMORIM SANTOS
T.A.A. SANTOS DISTRIBUIDORA LTDA
RG: 036510472008-4
CPF: 051.664.253-75

THACYA ALEXANDRA AMORIM SANTOS:05166425375
Assinado de forma digital por THACYA ALEXANDRA AMORIM SANTOS:05166425375

DISTRIBUIDORA E SERVIÇOS AMORIM

T.A.A. SANTOS DISTRIBUIDORA LTDA
CNPJ: 29.042.618/0001-04

DECLARAÇÃO DE ENQUADRAMENTO COMO MICROEMPRESAS OU EMPRESAS DE PEQUENO PORTE

PREGÃO ELETRÔNICO Nº 47/2023
PROCESSO ADMINISTRATIVO N° 2610001/2023

PEDREIRAS/MA
Proc. 2610001/2023
FLS. 1085
Rub. e

À
PREFEITURA MUNICIPAL PEDREIRAS – ESTADO DO MARANHÃO
AO PREGOEIRO E EQUIPE DE APOIO.

A empresa T. A. A. SANTOS DISTRIBUIDORA LTDA, situada à Rua Seattle, 28 A, Quadra 10 J, Central Park, Araçagy, São José de Ribamar/MA, inscrita no CNPJ nº 29.042.618/0001-04, por intermédio de sua representante legal a Sr.ª THACYA ALEXANDRA AMORIM SANTOS, portadora da Carteira de Identidade nº 036510472008-4 e do CPF nº 051.664.253-75, DECLARA, sob as penas da lei, que é microempresa ou empresa de pequeno porte, nos termos do enquadramento previsto na Lei Complementar nº 123, de 14 de dezembro de 2006, estando apta, portanto, a exercer o direito de preferência como critério de desempate no procedimento licitatório do Pregão em epígrafe, realizado pela PREFEITURA MUNICIPAL DE PEDREIRAS – MA.

São José de Ribamar, 15 de dezembro de 2023.

Thacya Alexandra Amorim Santos

THACYA ALEXANDRA AMORIM SANTOS:05166425375

Assinado de forma digital por THACYA ALEXANDRA AMORIM SANTOS:05166425375

THACYA ALEXANDRA AMORIM SANTOS
T.A.A. SANTOS DISTRIBUIDORA LTDA
RG: 036510472008-4
CPF: 051.664.253-75

DISTRIBUIDORA E SERVIÇOS AMORIM

T.A.A. SANTOS DISTRIBUIDORA LTDA
CNPJ: 29.042.618/0001-04

PEDREIRAS/MA
Proc. _____/202___
FLS. _____
Rub. _____

DECLARAÇÃO DE CUMPRIMENTO DO ART. 7º, XXXIII, DA CF/88

PREGÃO ELETRÔNICO Nº 47/2023
PROCESSO ADMINISTRATIVO N° 2610001/2023

PEDREIRAS/MA
Proc. 2610001/2023
FLS. 1036
Rub. e

À
PREFEITURA MUNICIPAL PEDREIRAS – ESTADO DO MARANHÃO
AO PREGOEIRO E EQUIPE DE APOIO.

A empresa T. A. A. SANTOS DISTRIBUIDORA LTDA, situada à Rua Seattle, 28 A, Quadra 10 J, Central Park, Araçagy, São José de Ribamar/MA, inscrita no CNPJ nº 29.042.618/0001-04, por intermédio de sua representante legal a Sr.ª THACYA ALEXANDRA AMORIM SANTOS, portadora da Carteira de Identidade nº 036510472008-4 e do CPF nº 051.664.253-75, DECLARA, para fins do disposto no inciso V, do art. 27, da Lei Federal nº 8.666/1993, que não emprega menor de dezoito anos em trabalho noturno, perigoso ou insalubre e não emprega menor de dezesseis anos, salvo na condição de aprendiz, admitida a partir dos 14 (quatorze) anos, nos termos do inciso XXXIII do Art. 7º da Constituição Federal.

São José de Ribamar, 15 de dezembro de 2023.

Thacya Alexandra Amorim Santos

THACYA ALEXANDRA AMORIM SANTOS
T.A.A. SANTOS DISTRIBUIDORA LTDA
RG: 036510472008-4
CPF: 051.664.253-75

THACYA ALEXANDRA AMORIM SANTOS:05166425375 Assinado de forma digital por THACYA ALEXANDRA AMORIM SANTOS:05166425375

DISTRIBUIDORA E SERVIÇOS AMORIM

T.A.A. SANTOS DISTRIBUIDORA LTDA
CNPJ: 29.042.618/0001-04

PEDREIRAS/MA
Proc. _____/202_
FLS. _____
Rub. _____

DECLARAÇÃO DE INEXISTENCIA DE FATOS IMPEDITIVOS DA HABILITAÇÃO

PREGÃO ELETRÔNICO Nº 47/2023
PROCESSO ADMINISTRATIVO N° 2610001/2023

PEDREIRAS/MA
Proc. 2610001/2023
FLS. 1027
Rub. e

À
PREFEITURA MUNICIPAL PEDREIRAS – ESTADO DO MARANHÃO
AO PREGOEIRO E EQUIPE DE APOIO.

A empresa T. A. A. SANTOS DISTRIBUIDORA LTDA, situada à Rua Seattle, 28 A, Quadra 10 J, Central Park, Araçagy, São José de Ribamar/MA, inscrita no CNPJ nº 29.042.618/0001-04, por intermédio de sua representante legal a Sr.ª THACYA ALEXANDRA AMORIM SANTOS, portadora da Carteira de Identidade nº 036510472008-4 e do CPF nº 051.664.253-75, DECLARA, sob as penas da Lei, nos termos do artigo 32, § 2º, da Lei Federal nº 8.666/93, que até a presente data, nenhum fato ocorreu que a inabilite a participar desta licitação e que contra ela não existe nenhum pedido de falência ou concordata.

São José de Ribamar, 15 de dezembro de 2023.

Thacya Alexandra Amorim Santos

THACYA ALEXANDRA AMORIM SANTOS:05166425375

Assinado de forma digital por THACYA ALEXANDRA AMORIM SANTOS:05166425375

THACYA ALEXANDRA AMORIM SANTOS
T.A.A. SANTOS DISTRIBUIDORA LTDA
RG: 036510472008-4
CPF: 051.664.253-75

DISTRIBUIDORA E SERVIÇOS AMORIM

T.A.A. SANTOS DISTRIBUIDORA LTDA
CNPJ: 29.042.618/0001-04

PEDREIRAS/MA
Proc. 261000/2023
FLS. 1088
Rub.

DECLARAÇÃO DE LOCALIZAÇÃO E FUNCIONAMENTO

Ilustríssimo (a) senhor (a)
Pregoeiro (a)
Prefeitura Municipal de Pedreiras – MA
Licitação: Pregão Eletrônico Nº 047/2023
Data/horário da realização do certame: 15 de dezembro de 2023; HORÁRIO: 10h:00min (DEZ HORAS).

Prezado (a) senhor (a),

Eu, THACYA ALEXANDRA AMORIM SANTOS, portadora da Cédula de Identidade nº 036510472008-4 e inscrita no CPF sob o nº 051.664.253-75, DECLARO sob as penalidades da lei, que a empresa **T. A. A. SANTOS DISTRIBUIDORA LTDA,** CNPJ nº 29.042.618/0001-04, está localizada e em pleno funcionamento na Rua Seattle, 28, Quadra 10 J, Central Park, Araçagy, CIDADE/ESTADO: São José de Ribamar/MA, C.E.P.: 65110-000. PONTO DE REFERÊNCIA: Px. Ao Restaurante Espetinho de Rua, sendo o local e instalações adequados e compatíveis para o exercício do ramo de atividade da mesma.

DECLARO ter ciência que a ausência de sede/instalações adequadas e compatíveis, comprovada através de visita in loco (se houver) realizada pelo Pregoeiro e Equipe de Apoio, ressalvada o direito à ampla defesa, ensejará automaticamente na inabilitação desta empresa.

DECLARO que assumo inteira responsabilidade por todas as informações dispostas nesta declaração, eximindo a Prefeitura Municipal de Pedreiras/MA de qualquer responsabilidade sobre as informações prestadas por esta empresa.

Declaramos ainda, ter ciência que "a falsidade de declaração, resultará na inabilitação desta empresa e caracterizará o crime de que trata o Art. 2(99) do Código Penal, sem prejuízo do enquadramento em outras figuras penais e das sanções administrativas previstas na Lei nº 8.666/93 e alterações posteriores, bem como demais normas pertinentes à espécie".

São José de Ribamar, 15 de dezembro de 2023.

Thacya Alexandra Amorim Santos

THACYA ALEXANDRA AMORIM SANTOS
T.A.A. SANTOS DISTRIBUIDORA LTDA
RG: 036510472008-4
CPF: 051.664.253-75

THACYA ALEXANDRA AMORIM SANTOS:05166425375
Assinado de forma digital por THACYA ALEXANDRA AMORIM SANTOS:05166425375

PEDREIRAS/MA
Proc. 261900/2023
Fls. 1089
Rub.

DISTRIBUIDORA E SERVIÇOS AMORIM

T.A.A. SANTOS DISTRIBUIDORA LTDA
CNPJ: 29.042.618/0001-04

PEDREIRAS/MA
Proc. 261000/2023
FLS. 1090
Rub.

DISTRIBUIDORA E SERVIÇOS AMORIM

T.A.A. SANTOS DISTRIBUIDORA LTDA
CNPJ: 29.042.618/0001-04

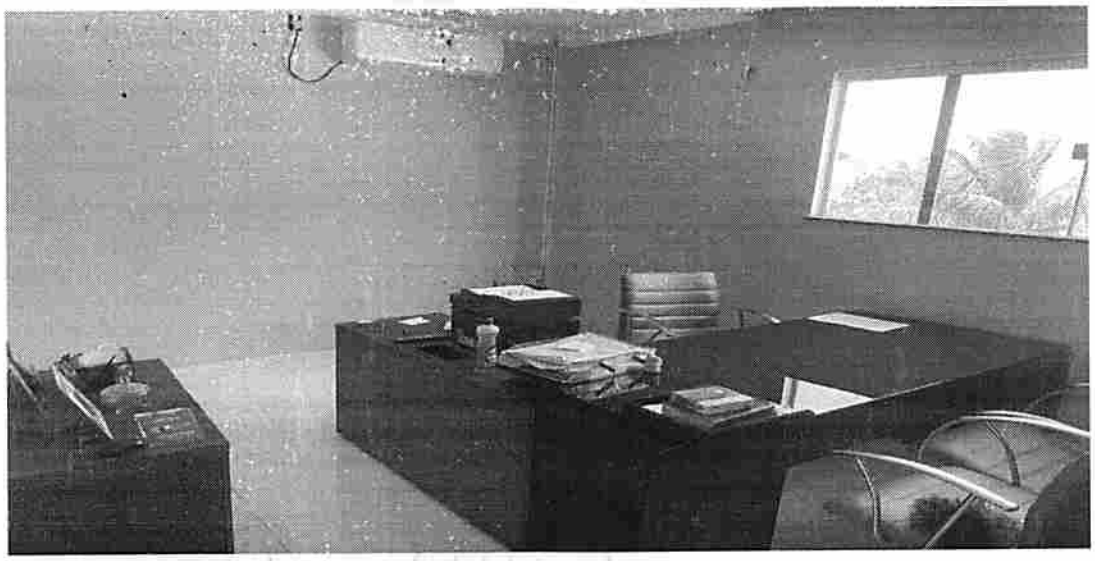

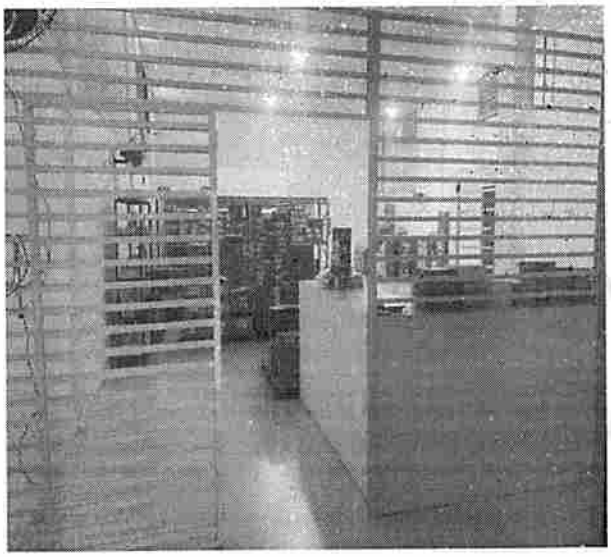

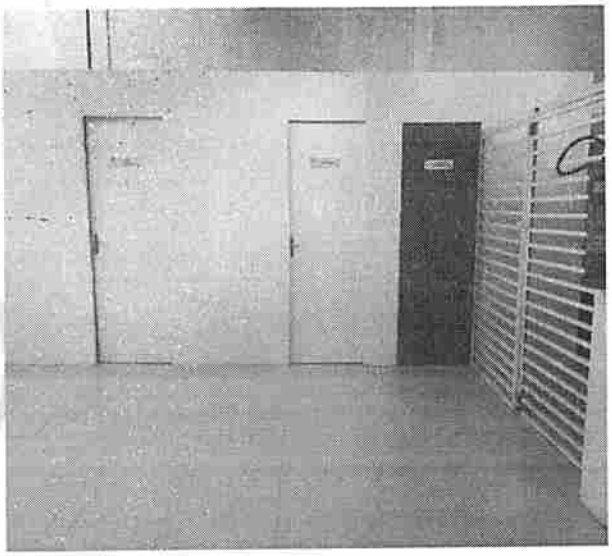

Rua Seattle, 28, Quadra 10 J, Central Park, Araçagy, São José de Ribamar – MA
Contatos: (98) 98712 – 7282 / wt.atend@outlook.com

PEDREIRAS/MA
Proc. 2610001/2023
FLS. 1097
Rub.

Processo Administrativo nº **2610001/2023**
Modalidade: Pregão Eletrônico N° 047/2023-SRP
Critério de Julgamento: Menor Preço por Item

Objeto: Registro de Preços para futura, eventual e parcelada Aquisição de Medicamentos para atender o Hospital e Maternidade, conforme as necessidades da Secretaria Municipal de Saúde de Pedreiras – MA.

PROPOSTA INICIAL DA EMPRESA:

TERRA SUL COMERCIO DE MEDICAMENTOS LTDA

PEDREIRAS/MA
Proc. 261000/2023
FLS. 1092
Rub. e

Ao Órgão MUNICÍPIO DE PEDREIRAS/MA. Pregão Eletrônico Nº 047/2023. Apresentamos nossa proposta de preços.

Item	Descrição	Unidade	Qtd	R$ Unitário	Valor Total
Lote: 6					
6	ÁCIDO TRANEXÂMICO 250MG CPR **MARCA:** E.MS 102350990 **MODELO:** UND	UNID	1.000,00	2,00	2.000,00
				Valor total do grupo:	2.000,00
Lote: 7					
7	ÁCIDO TRANEXAMICO 50MG/ML 5ML INJ **MARCA:** HIPOLABOR 113430186 **MODELO:** UND	AMPOLA	2.400,00	6,26	15.024,00
				Valor total do grupo:	15.024,00
Lote: 9					
9	ÁGUA PARA INJEÇÃO 10ML **MARCA:** FARMARIN 110850011 **MODELO:** UND	AMPOLA	10.000,00	0,46	4.600,00
				Valor total do grupo:	4.600,00
Lote: 27					
27	AZITROMICINA 500MG COMP **MARCA:** MED QUIMICA 109170056 **MODELO:** UND	UNID	1.500,00	2,00	3.000,00
				Valor total do grupo:	3.000,00
Lote: 28					
28	AZITROMICINA 200MG/5ML 600MG **MARCA:** PHARLAB 141070610 **MODELO:** UND	FRASCO	500,00	13,55	6.775,00
				Valor total do grupo:	6.775,00
Lote: 36					
36	BROMOPRIDA 5MG/ML AMP 2ML INJ **MARCA:** UNIAO QUIMICA 145870005 **MODELO:** UND	AMPOLA	6.000,00	4,00	24.000,00
				Valor total do grupo:	24.000,00
Lote: 38					
38	BUTILBROMETO DE ESCOPOLAMINA 20MG/ML 1ML INJ **MARCA:** FARMACE 110850043 **MODELO:** UND	AMPOLA	5.000,00	2,00	10.000,00
				Valor total do grupo:	10.000,00
Lote: 39					
39	BUTILBROMETO DE ESCOPOLAMINA + DIPIRONA SÓDICA 4MG/ML +500MG/ML INJ **MARCA:** HIPOLABOR 113430181 **MODELO:** UND	AMPOLA	8.000,00	4,00	32.000,00
				Valor total do grupo:	32.000,00
Lote: 45					
45	CARVEDILOL 12,5MG CPR **MARCA:** CIMED 105250038 **MODELO:** UND	CPR	300,00	0,23	69,00
				Valor total do grupo:	69,00
Lote: 46					
46	CARVEDILOL 25MG CPR **MARCA:** CIMED 105250038 **MODELO:** UND	CPR	300,00	0,40	120,00
				Valor total do grupo:	120,00

Gerado por: effecti.com.br

PEDREIRAS/MA
Proc. 261000/2023
FLS. 1093
Rub.

Ao Órgão MUNICÍPIO DE PEDREIRAS/MA. Pregão Eletrônico Nº 047/2023. Apresentamos nossa proposta de preços.

Item	Descrição	Unidade	Qtd	R$ Unitário	Valor Total
Lote: 47					
47	CARVEDILOL 3,125MG CPR **MARCA:** CIMED 105250038 **MODELO:** UND	CPR	300,00	0,42	126,00
				Valor total do grupo:	126,00
Lote: 48					
48	CEFALEXINA 250 MG/5ML SUSP.60ML **MARCA:** ABL 155620023 **MODELO:** UND	FRASCO	600,00	16,00	9.600,00
				Valor total do grupo:	9.600,00
Lote: 49					
49	CEFALEXINA 500MG CPR **MARCA:** TEUTO 103700509 **MODELO:** UND	UNID	3.000,00	1,20	3.600,00
				Valor total do grupo:	3.600,00
Lote: 50					
50	CEFEPIMA 1G IV INJ **MARCA:** FRESENIUS 100630227 **MODELO:** UND	AMPOLA	500,00	14,00	7.000,00
				Valor total do grupo:	7.000,00
Lote: 52					
52	CETOPROFENO 100MG INJ IV AMP 2 ML **MARCA:** CRISTALIA 102980276 **MODELO:** UND	AMPOLA	5.000,00	9,00	45.000,00
				Valor total do grupo:	45.000,00
Lote: 53					
53	CETOPROFENO 50MG/ML 2ML IM INJ **MARCA:** HIPOLABOR 113430195 **MODELO:** UND	AMPOLA	5.000,00	4,20	21.000,00
				Valor total do grupo:	21.000,00
Lote: 57					
57	CIPROFLOXACINO 500MG COMP **MARCA:** PRATI 125680150 **MODELO:** UND	UNID	2.000,00	0,50	1.000,00
				Valor total do grupo:	1.000,00
Lote: 61					
61	CLINDAMICINA 150MG/ML 4ML INJ **MARCA:** HYPOFARMA 103870074 **MODELO:** UND	AMPOLA	3.600,00	9,94	35.784,00
				Valor total do grupo:	35.784,00
Lote: 62					
62	CLOPIDOGREL 75MG COMP **MARCA:** NOVA QUIMICA 155840510 **MODELO:** UND	UNID	2.400,00	1,04	2.496,00
				Valor total do grupo:	2.496,00
Lote: 63					
63	CLORANFENICOL + COLAGENASE 10MG + 0,6G POMADA **MARCA:** CRISTALIA 102980431 **MODELO:** UND	UNID	150,00	22,00	3.300,00
				Valor total do grupo:	3.300,00

Gerado por: effecti.com.br

PEDREIRAS/MA
Proc. 26.000/202 3
FLS. 1094
Rub.

Ao Órgão MUNICÍPIO DE PEDREIRAS/MA. Pregão Eletrônico Nº 047/2023. Apresentamos nossa proposta de preços.

Item	Descrição	Unidade	Qtd	R$ Unitário	Valor Total
Lote: 86					
86	CLORIDRATO DE TRAMADOL 50MG/ML 1ML INJ **MARCA:** HIPOLABOR 113430156 **MODELO:** UND	AMPOLA	4.000,00	3,08	12.320,00
				Valor total do grupo:	12.320,00
Lote: 87					
87	CLORIDRATO DE TRAMADOL 100MG/ML 2ML INJ **MARCA:** HIPOLABOR 113430156 **MODELO:** UND	AMPOLA	4.000,00	3,50	14.000,00
				Valor total do grupo:	14.000,00
Lote: 88					
88	CLORIDRATO LIDOCAÍNA 2% GEL BG 30G **MARCA:** PHARLAB 141070056 **MODELO:** UND	UNID	800,00	5,33	4.264,00
				Valor total do grupo:	4.264,00
Lote: 90					
90	DESLANOSIDIO 0,2 MG/ML INJ. **MARCA:** UNIAO QUIMICA 104971229 **MODELO:** UND	AMPOLA	400,00	3,16	1.264,00
				Valor total do grupo:	1.264,00
Lote: 96					
96	DEXAMETASONA 4MG/ML 2,5ML INJ **MARCA:** HIPOLABOR 113430114 **MODELO:** UND	AMPOLA	11.000,00	3,44	37.840,00
				Valor total do grupo:	37.840,00
Lote: 110					
110	DIPIRONA 500MG CPR **MARCA:** PRATI 125680041 **MODELO:** UND	UNID	2.000,00	0,35	700,00
				Valor total do grupo:	700,00
Lote: 112					
112	DIPIRONA 500MG/ML 2ML INJ **MARCA:** FARMACE 110850018 **MODELO:** UND	AMPOLA	15.000,00	2,20	33.000,00
				Valor total do grupo:	33.000,00
Lote: 117					
117	ENOXAPARINA 20MG AMP INJ **MARCA:** MYLAN 188300021 **MODELO:** UND	UNID	500,00	30,00	15.000,00
				Valor total do grupo:	15.000,00
Lote: 118					
118	ENOXAPARINA 40MG AMP INJ **MARCA:** MYLAN 188300021 **MODELO:** UND	UNID	1.000,00	30,00	30.000,00
				Valor total do grupo:	30.000,00
Lote: 123					
123	ESPIROLACTONA 25MG CPR **MARCA:** E.MS 100430952 **MODELO:** UND	CPR	1.000,00	0,45	450,00
				Valor total do grupo:	450,00

Gerado por: effecti.com.br

PEDREIRAS/MA
Proc. 261000/2023
FLS. 1095
Rub. e

Ao Órgão MUNICÍPIO DE PEDREIRAS/MA. Pregão Eletrônico Nº 047/2023. Apresentamos nossa proposta de preços.

Item	Descrição	Unidade	Qtd	R$ Unitário	Valor Total
Lote: 125					
125	FENITOÍNA SÓDICA 50MG/ML 5ML INJ **MARCA:** HIPOLABOR 113430171 **MODELO:** UND	AMPOLA	2.000,00	4,00	8.000,00
				Valor total do grupo:	8.000,00
Lote: 134					
134	FLUMAZENIL 0,5MG/5ML INJ **MARCA:** TEUTO 102980287 **MODELO:** UND	AMPOLA	500,00	15,06	7.530,00
				Valor total do grupo:	7.530,00
Lote: 148					
148	GLICOSE 25% 10ML AMP. **MARCA:** ISOFARMA 103110013 **MODELO:** UND	AMPOLA	10.000,00	1,29	12.900,00
				Valor total do grupo:	12.900,00
Lote: 149					
149	GLICOSE 50% 10ML AMP. **MARCA:** ISOFARMA 103110013 **MODELO:** UND	AMPOLA	10.000,00	1,30	13.000,00
				Valor total do grupo:	13.000,00
Lote: 150					
150	HALOPERIDOL 5MG/ML 1ML INJ **MARCA:** UNIAO QUIMICA 104971208 **MODELO:** UND	AMPOLA	3.500,00	4,00	14.000,00
				Valor total do grupo:	14.000,00
Lote: 156					
156	HIDROCORTISONA 500MG INJ **MARCA:** TEUTO 103700527 **MODELO:** UND	UND	6.000,00	9,44	56.640,00
				Valor total do grupo:	56.640,00
Lote: 168					
168	METFORMINA 850MG COMP **MARCA:** PRATI 125680247 **MODELO:** UND	UNID	2.000,00	0,31	620,00
				Valor total do grupo:	620,00
Lote: 169					
169	METILDOPA 250MG COMP. **MARCA:** HIPOLABOR 113430209 **MODELO:** UND	UNID	500,00	1,00	500,00
				Valor total do grupo:	500,00
Lote: 170					
170	METOCLOPRAMIDA 10MG/2ML INJ AMPOLA **MARCA:** FARMACE 103110166 **MODELO:** UND	UNID	3.000,00	1,50	4.500,00
				Valor total do grupo:	4.500,00
Lote: 175					
175	METRONIDAZOL 40MG/ML SUSP FRASCO **MARCA:** BELFAR 105710140 **MODELO:** UND	UNID	300,00	12,75	3.825,00
				Valor total do grupo:	3.825,00

Gerado por: effecti.com.br

PEDREIRAS/MA
Proc. 26.000/2023
FLS. 1096
Rub.

Ao Órgão MUNICÍPIO DE PEDREIRAS/MA. Pregão Eletrônico N° 047/2023. Apresentamos nossa proposta de preços.

Item	Descrição	Unidade	Qtd	R$ Unitário	Valor Total
Lote: 176					
176	MIDAZOLAM 5MG/ML 10ML IM/IV/RETAI. INJ **MARCA:** HIPOLABOR 113430143 **MODELO:** UND	AMPOLA	3.600,00	9,37	33.732,00
				Valor total do grupo:	33.732,00
Lote: 180					
180	NEOMICINA 5MG/G+BACITRACINA 250UI/G POMADA 10G **MARCA:** CIMED 143810121 **MODELO:** UND	BISNAGA	300,00	4,00	1.200,00
				Valor total do grupo:	1.200,00
Lote: 183					
183	NIFEDIPINO 20MG COMP **MARCA:** NEO QUIMICA 155840169 **MODELO:** UND	UNID	800,00	0,30	240,00
				Valor total do grupo:	240,00
Lote: 194					
194	OMEPRAZOL 20MG CÁPSULA **MARCA:** GEOLAB 105710083 **MODELO:** UND	CPS	6.000,00	0,10	600,00
				Valor total do grupo:	600,00
Lote: 195					
195	OMEPRAZOL SÓDICO 40MG INJETÁVEL **MARCA:** BLAU 116370096 **MODELO:** UND	AMPOLA	4.500,00	17,76	79.920,00
				Valor total do grupo:	79.920,00
Lote: 196					
196	ONDANSETRONA 2MG/ML 2ML INJ **MARCA:** HYPOFARMA 103870058 **MODELO:** UND	AMPOLA	5.000,00	4,95	24.750,00
				Valor total do grupo:	24.750,00
Lote: 201					
201	PARACETAMOL 500MG COMP **MARCA:** HIPOLABOR 113430101 **MODELO:** UND	UNID	3.500,00	0,12	420,00
				Valor total do grupo:	420,00
Lote: 202					
202	PENICILINA BENZATINA 1.200.000 UI **MARCA:** TEUTO 103700100 **MODELO:** UND	AMPOLA	2.000,00	10,34	20.680,00
				Valor total do grupo:	20.680,00
Lote: 203					
203	PENICILINA BENZATINA 600.000 UI **MARCA:** TEUTO 103700100 **MODELO:** UND	AMPOLA	2.000,00	12,29	24.580,00
				Valor total do grupo:	24.580,00
Lote: 206					
206	PROMETAZINA 25MG COMP. **MARCA:** TEUTO 103700691 **MODELO:** UND	UNID	3.000,00	0,29	870,00
				Valor total do grupo:	870,00

Gerado por: effecti.com.br

PEDREIRAS/MA
Proc. 26/000/1/2023
FLS. 1097
Rub.

Ao Órgão MUNICÍPIO DE PEDREIRAS/MA. Pregão Eletrônico N° 047/2023. Apresentamos nossa proposta de preços.

Item	Descrição	Unidade	Qtd	R$ Unitário	Valor Total
Lote: 208					
208	PROPOFOL 10MG/ML INJ AMP 20 ML **MARCA:** MID FARMA 137040001 **MODELO:** UND	AMPOLA	50,00	14,15	707,50
				Valor total do grupo:	707,50
Lote: 213					
213	SIMETICONA 75MG/ML GOTAS **MARCA:** HIPOLABOR 113430133 **MODELO:** UND	UNID	3.000,00	3,79	11.370,00
				Valor total do grupo:	11.370,00
Lote: 232					
232	CEFALOTINA 1G S/DILUENTE INJ. **MARCA:** BLAU 116370100 **MODELO:** UND	AMPOLA	3.000,00	9,37	28.110,00
				Valor total do grupo:	28.110,00
Lote: 233					
233	CEFTRIAXONA 1G S/DILUENTE SOLUÇÃO INJETÁVEL **MARCA:** BLAU 116370101 **MODELO:** UND	AMPOLA	3.000,00	8,00	24.000,00
				Valor total do grupo:	24.000,00
Lote: 234					
234	CIPROFLOXACINO 2MG/ML 100ML INJ **MARCA:** HYPOFARMA 103870042 **MODELO:** UND	BOLSA	750,00	20,00	15.000,00
				Valor total do grupo:	15.000,00
Lote: 238					
238	PANTOPRAZOL 40MG FA INJETÁVEL **MARCA:** EUROFARMA 100431078 **MODELO:** UND	AMPOLA	1.125,00	30,00	33.750,00
				Valor total do grupo:	33.750,00
Lote: 245					
245	TENOXICAM 40MG PÓ LIOF. AMPOLA + DILUENTE **MARCA:** UNIAO QUIMICA 104971138 **MODELO:** UND	UNID	1.250,00	17,00	21.250,00
				Valor total do grupo:	21.250,00
Lote: 246					
246	CEFALOTINA 1G S/DILUENTE INJ. **MARCA:** BLAU 116370100 **MODELO:** UND	AMPOLA	9.000,00	9,37	84.330,00
				Valor total do grupo:	84.330,00
Lote: 247					
247	CEFTRIAXONA 1G S/DILUENTE SOLUÇÃO INJETÁVEL **MARCA:** BLAU 116370101 **MODELO:** UND	AMPOLA	9.000,00	8,00	72.000,00
				Valor total do grupo:	72.000,00

Gerado por: effecti.com.br

PEDREIRAS/MA
Proc. 261000/2023
FLS. 1095
Rub.

Ao Órgão MUNICÍPIO DE PEDREIRAS/MA. Pregão Eletrônico Nº 047/2023. Apresentamos nossa proposta de preços.

Item	Descrição	Unidade	Qtd	R$ Unitário	Valor Total
Lote: 248					
248	CIPROFLOXACINO 2MG/ML 100ML INJ **MARCA:** HYPOFARMA 103870042 **MODELO:** UND	BOLSA	2.250,00	20,00	45.000,00
				Valor total do grupo:	45.000,00
Lote: 252					
252	PANTOPRAZOL 40MG FA INJETÁVEL **MARCA:** EUROFARMA 100431078 **MODELO:** UND	AMPOLA	3.375,00	30,00	101.250,00
				Valor total do grupo:	101.250,00
Lote: 259					
259	TENOXICAM 40MG PÓ LIOF. AMPOLA + DILUENTE **MARCA:** UNIAO QUIMICA 104971138 **MODELO:** UND	UNID	3.750,00	17,00	63.750,00
				Valor total do grupo:	63.750,00
				Valor total da proposta:	1.184.356,50

O valor total dessa proposta é de R$1.184.356,50 (um milhão cento e oitenta e quatro mil e trezentos e cinqüenta e seis reais e cinqüenta centavos).

Dados Comerciais:

VALIDADE: 60 dias

Prazo de entrega: 30 dias

Prazo para pagamento: 30 dias

Observações:

Declara que os preços propostos correspondem a todas as despesas concernentes ao objeto da licitação, incluindo frete, impostos, taxas e outros encargos de qualquer natureza.
Demais prerrogativas concordamos com o edital

ERECHIM, 7 de Dezembro de 2023

Representante Legal

RG: **CPF:** . . -

Gerado por: effecti.com.br

PEDREIRAS/MA
Proc. 2610001/2023
FLS. 1099
Rub.

Processo Administrativo nº **2610001/2023**
Modalidade: Pregão Eletrônico N° 047/2023-SRP
Critério de Julgamento: Menor Preço por Item

Objeto: Registro de Preços para futura, eventual e parcelada Aquisição de Medicamentos para atender o Hospital e Maternidade, conforme as necessidades da Secretaria Municipal de Saúde de Pedreiras – MA.

PROPOSTA INICIAL DA EMPRESA:

ULTRA MED DISTRIBUIDORA DE MEDICAMENTOS LTDA

ULTRA MED DISTRIBUIDORA DE MEDICAMENTOS LTDA
RUA: Maria Thereza Fávero, 100 - Três Vendas - **ERECHIM - RS**
CEP: 99.713-060
CNPJ: 42.946.717/0001-70 - **IE:** 039/0190713 **IM:** 109259
E-mail: ultramed@ultramedrs.com.br
TELEFONE/WHATS: (54) 3712 5519

PEDREIRAS/MA
Proc. 25.000/202 3
FLS. 1100
Rub.

Ao Órgão MUNICÍPIO DE PEDREIRAS/MA. Pregão Eletrônico Nº 47/2023. Apresentamos nossa proposta de preços.

Item	Descrição	Unidade	Qtd	R$ Unitário	Valor Total
Lote: 6					
6	ÁCIDO TRANEXÂMICO 250MG CPR - RMS: 167730151 **MARCA:** LEGRAND **MODELO:** CX 12	UNID	1.000,00	4,50	4.500,00
				Valor total do grupo:	4.500,00
Lote: 13					
13	AMBROXOL 15MG/5ML 100ML - RMS: 162410002 **MARCA:** AIRELA **MODELO:** CX 48	UNID	365,00	6,00	2.190,00
				Valor total do grupo:	2.190,00
Lote: 14					
14	AMBROXOL 30MG/5ML 100ML - RMS: 162410002 **MARCA:** AIRELA **MODELO:** CX 48	UNID	365,00	10,00	3.650,00
				Valor total do grupo:	3.650,00
Lote: 27					
27	AZITROMICINA 500MG COMP - RMS:141070006 **MARCA:** PHARLAB **MODELO:** CX 500	UNID	1.500,00	2,00	3.000,00
				Valor total do grupo:	3.000,00
Lote: 28					
28	AZITROMICINA 200MG/5ML 600MG - RMS: 125680183 **MARCA:** PRATI DONADUZZI **MODELO:** CX 50	FRASCO	500,00	13,00	6.500,00
				Valor total do grupo:	6.500,00
Lote: 36					
36	BROMOPRIDA 5MG/ML AMP 2ML INJ - RMS: 113430130 **MARCA:** HIPOLABOR **MODELO:** CX 100	AMPOLA	6.000,00	13,00	78.000,00
				Valor total do grupo:	78.000,00
ote: 38					
38	BUTILBROMETO DE ESCOPOLAMINA 20MG/ML 1ML INJ - RMS:113430125 **MARCA:** HIPOLABOR **MODELO:** CX 100	AMPOLA	5.000,00	2,00	10.000,00
				Valor total do grupo:	10.000,00
Lote: 39					
39	BUTILBROMETO DE ESCOPOLAMINA + DIPIRONA SÓDICA 4MG/ML +500MG/ML INJ - RMS:113430121 **MARCA:** HIPOLABOR **MODELO:** CX 100	AMPOLA	8.000,00	4,00	32.000,00
				Valor total do grupo:	32.000,00
Lote: 49					
49	CEFALEXINA 500MG CPR - RMS:103700382 **MARCA:** TEUTO **MODELO:** CX 40	UNID	3.000,00	1,40	4.200,00
				Valor total do grupo:	4.200,00

Gerado por: effecti.com.br

ULTRA MED DISTRIBUIDORA DE MEDICAMENTOS LTDA
RUA: Maria Thereza Fávero, 100 - Três Vendas - **ERECHIM - RS**
CEP: 99.713-060
CNPJ: 42.946.717/0001-70 - **IE:** 039/0190713 **IM:** 109259
E-mail: ultramed@ultramedrs.com.br
TELEFONE/WHATS: (54) 3712 5519

PEDREIRAS/MA
Proc. 26.000/2023
FLS. 1101
Rub.

Ao Órgão MUNICÍPIO DE PEDREIRAS/MA. Pregão Eletrônico Nº 47/2023. Apresentamos nossa proposta de preços.

Item	Descrição	Unidade	Qtd	R$ Unitário	Valor Total
Lote: 50					
50	CEFEPIMA 1G IV INJ - RMS:174200012 **MARCA:** EUGIA **MODELO:** CX 50	AMPOLA	500,00	15,00	7.500,00
				Valor total do grupo:	7.500,00
Lote: 61					
61	CLINDAMICINA 150MG/ML 4ML INJ - RMS: 113430103 **MARCA:** HIPOLABOR **MODELO:** CX 100	AMPOLA	3.600,00	8,00	28.800,00
				Valor total do grupo:	28.800,00
Lote: 63					
63	CLORANFENICOL + COLAGENASE 10MG + 0,6G POMADA - RMS:102980505 **MARCA:** CRISTALIA **MODELO:** CX 10	UNID	150,00	25,00	3.750,00
				Valor total do grupo:	3.750,00
Lote: 82					
82	CLORIDRATO DE LIDOCAÍNA 2% S/ VASOCONSTRITOR INJ 20ML - RMS:113430175 **MARCA:** HIPOLABOR **MODELO:** CX 25	UNID	2.000,00	15,00	30.000,00
				Valor total do grupo:	30.000,00
Lote: 87					
87	CLORIDRATO DE TRAMADOL 100MG/ML 2ML INJ - RMS:113430156 **MARCA:** HIPOLABOR **MODELO:** CX 100	AMPOLA	4.000,00	4,00	16.000,00
				Valor total do grupo:	16.000,00
Lote: 88					
88	CLORIDRATO LIDOCAÍNA 2% GEL BG 30G - RMS:141070056 **MARCA:** PHARLAB **MODELO:** CX 100	UNID	800,00	5,30	4.240,00
				Valor total do grupo:	4.240,00
Lote: 96					
96	DEXAMETASONA 4MG/ML 2,5ML INJ - RMS: 113430114 **MARCA:** HIPOLABOR **MODELO:** CX 100	AMPOLA	11.000,00	3,00	33.000,00
				Valor total do grupo:	33.000,00
Lote: 130					
130	FITOMENADIONA 10MG/ML 1ML INJ (VITAMINA K) - RMS:113430129 **MARCA:** HIPOLABOR **MODELO:** CX 100	AMPOLA	1.300,00	3,00	3.900,00
				Valor total do grupo:	3.900,00
Lote: 131					
131	FLEET ENEMA 133ML SOL RETAL - RDC: 5762021 **MARCA:** AIRELA **MODELO:** CX 50	FRASCOS	800,00	10,00	8.000,00
				Valor total do grupo:	8.000,00

Gerado por: effecti.com.br

PEDREIRAS/MA
Proc. 261001/2023
FLS. 1102
Rub.

ULTRA MED DISTRIBUIDORA DE MEDICAMENTOS LTDA
RUA: Maria Thereza Fávero, 100 - Três Vendas - **ERECHIM - RS**
CEP: 99.713-060
CNPJ: 42.946.717/0001-70 - **IE:** 039/0190713 **IM:** 109259
E-mail: ultramed@ultramedrs.com.br
TELEFONE/WHATS: (54) 3712 5519

Ao Órgão MUNICÍPIO DE PEDREIRAS/MA. Pregão Eletrônico Nº 47/2023. Apresentamos nossa proposta de preços.

Item	Descrição	Unidade	Qtd	R$ Unitário	Valor Total
Lote: 157					
157	HIDROXIDO DE ALUMÍNIO 60MG/ML SUSP 100ML - RDC:1992006 **MARCA:** AIRELA **MODELO:** CX 50	FRASCO	800,00	5,00	4.000,00
				Valor total do grupo:	4.000,00
Lote: 166					
166	MEROPENEM 1G FR AMPOLA - RMS:174200003 **MARCA:** EUGIA **MODELO:** CX 50	UNID	500,00	24,00	12.000,00
				Valor total do grupo:	12.000,00
Lote: 167					
167	MEROPENEM 500MG FR AMPOLA - RMS: 100630229 **MARCA:** BIOCHIMICO **MODELO:** CX 25	UNID	500,00	22,00	11.000,00
				Valor total do grupo:	11.000,00
Lote: 185					
185	NIMESULIDA 50MG/ML GOTAS - RMS:154230013 **MARCA:** GEOLAB **MODELO:** CX 50	FRASCO	700,00	4,00	2.800,00
				Valor total do grupo:	2.800,00
Lote: 196					
196	ONDANSETRONA 2MG/ML 2ML INJ - RMS: 113430199 **MARCA:** HIPOLABOR **MODELO:** CX 100	AMPOLA	5.000,00	4,00	20.000,00
				Valor total do grupo:	20.000,00
Lote: 200					
200	PARACETAMOL 200MG/ML GOTAS - RDC: 5762021 **MARCA:** AIRELA **MODELO:** CX 200	FRASCO	1.000,00	3,00	3.000,00
				Valor total do grupo:	3.000,00
Lote: 207					
207	PROMETAZINA 25MG/2ML INJ - RMS:113430202 **MARCA:** HIPOLABOR **MODELO:** CX 100	AMPOLA	5.000,00	3,00	15.000,00
				Valor total do grupo:	15.000,00
Lote: 213					
213	SIMETICONA 75MG/ML GOTAS - RDC:5762021 **MARCA:** AIRELA **MODELO:** CX 200	UNID	3.000,00	3,00	9.000,00
				Valor total do grupo:	9.000,00
				Valor total da proposta:	356.030,00

O valor total dessa proposta é de R$356.030,00 (trezentos e cinqüenta e seis mil e trinta reais).

Gerado por: effecti.com.br

PEDREIRAS/MA
Proc. 26000/202 3
FLS. 1103
Rub. e

ULTRA MED DISTRIBUIDORA DE MEDICAMENTOS LTDA
RUA: Maria Thereza Fávero, 100 - Três Vendas - **ERECHIM - RS**
CEP: 99.713-060
CNPJ: 42.946.717/0001-70 - **IE:** 039/0190713 **IM:** 109259
E-mail: ultramed@ultramedrs.com.br
TELEFONE/WHATS: (54) 3712 5519

Ao Órgão MUNICÍPIO DE PEDREIRAS/MA. Pregão Eletrônico N° 47/2023. Apresentamos nossa proposta de preços.

Item	Descrição	Unidade	Qtd	R$ Unitário	Valor Total

Dados Comerciais:

INFORMAÇÕES BANCÁRIAS:
Banco: 0104 - CAIXA - **Agencia:** 0470 - **Conta:** 7343-2
Banco: 001 - Banco do Brasil - **Agência:** 8013-6 - **Conta:** 439-1
CHAVE PIX: 42.946.717/0001-70

PROPOSTA COMERCIAL:
Validade da proposta: 60 (sessenta) dias
Prazo de entrega: 05 (cinco) dias
Prazo para pagamento: 30 (trinta) dias
Validade dos Medicamentos: Cfme edital
Frete: CIF

Observações:

1. Todos os medicamentos são de procedência nacional.
2. Concordamos com todas as condições do edital.
3. Declaramos para os devidos fins que no valor da proposta comercial estão inclusos, além de todas as despesas gerais, impostos, frete e demais despesas diretas e indiretas.

SOLICITAMOS QUE AO ENCAMINHAREM OS EMPENHOS OBSERVEM A QUANTIDADE POR EMBALAGEM, POIS NÃO PODEMOS FORNECER MEDICAMENTOS FRACIONADOS E FORA DA EMBALAGEM ORIGINAL.

Responsável pela assinatura ATA/CONTRATOS: ELENI FÁTIMA ZABOT SEGEUCA - RG: 5063787153 - CPF: 960.932.770-20 e LUCIANA SCOTTON FLORES DORNELLES - RG: 8063785386 - CPF: 951.104.960/72

ERECHIM (RS), 14 de Dezembro de 2023

Representante Legal

ELENI FATIMA ZABOT SEGEUCA:96093277020 — Assinado de forma digital por ELENI FATIMA ZABOT SEGEUCA:96093277020 Dados: 2023.12.14 11:13:16 -03'00'

LUCIANA SCOTTON FLORES DORNELLES:95110496072 — Assinado de forma digital por LUCIANA SCOTTON FLORES DORNELLES:95110496072 Dados: 2023.12.14 15:56:17 -03'00'

ELENI SEGEUCA

RG:5063787153 **CPF:**960.932.770-20

Gerado por: effecti.com.br

PEDREIRAS/MA
Proc. 2610001/2023
FLS. 104
Rub.

Processo Administrativo nº **2610001/2023**
Modalidade: Pregão Eletrônico N° 047/2023-SRP
Critério de Julgamento: Menor Preço por Item

Objeto: Registro de Preços para futura, eventual e parcelada Aquisição de Medicamentos para atender o Hospital e Maternidade, conforme as necessidades da Secretaria Municipal de Saúde de Pedreiras – MA.

PROPOSTA INICIAL DA EMPRESA:

VITAL DISTRIBUIDORA LTDA

PREFEITURA MUNICIPAL DE PEDREIRAS - MA
PREGÃO ELETRÔNICO Nº 047/2023
PROCESSO ADMINISTRATIVO Nº 2610001/2023
DATA DE ABERTURA: 15/12/2023
HORÁRIO: 10:00 HR
TIPO: MENOR PREÇO POR ITEM

OBJETO: REGISTRO DE PREÇOS PARA FUTURA, EVENTUAL E PARCELADA AQUISIÇÃO DE MEDICAMENTOS PARA ATENDER O HOSPITAL E MATERNIDADE, CONFORME AS NECESSIDADES DA SECRETÁRIA MUNICIPAL DE SAÚDE DE PEDREIRAS – MA.

PREZADOS SENHORES,

A EMPRESA ***VITAL DISTRIBUIDORA LTDA***, INSCRITA NO CNPJ Nº **04.851.543/0001-73**, INSCRIÇÃO ESTADUAL N.º **12.659.027-3**, INSCRIÇÃO MUNICIPAL N.º **105978**, LOCALIZADA NA RUA OITO, Nº 743, PARQUE ALVORADA, CEP 65.639-000, TIMON - MA, TELEFONE (086) 3212-1593, REPRESENTADA POR SUA REPRESENTANTE LEGAL SRA. MARILENE ROCHA DE ABREU SANTOS, RG. N.º **1.113.557** SSP-PI, CPF N.º **526.727.003-20**, ESTADO CIVIL: VIUVA, NACIONALIDADE: BRASILEIRA, PROFISSÃO: EMPRESÁRIA. ABAIXO ASSINADO, PROPÕE OS PREÇOS INFRA DISCRIMINADOS, DE ACORDO COM O EDITAL E ANEXOS.

PROPOSTA DE PREÇOS

ITEM	DESCRIÇÃO	QUANT	UND	VALOR UNI	EXTENSO	VALOR TO	EXTENSO	MARCA	MODELO	FABRICANTE	TIPO	PROCEDENCIA	ANVISA	VALIDADE// GARANTIA
1	ACETILCISTEÍNA 20MG/ML 100ML XPE	250,00	FRASCO	R$ 13,60	treze reais e sessenta centavos	R$ 3.400,00	três mil e quatrocentos reais	GEOLAB	ACETILCISTEÍNA 20MG/ML 10	GEOLAB	GENERICO/ SIMILAR/ REFERENCIA	NACIONAL/ IMPORTADO	154230108	24 MESES
2	ACETILCISTEÍNA 40MG/ML 100ML XPE	250,00	FRASCO	R$ 19,42	dezenove reais e quarenta e dois centavos	R$ 4.855,00	quatro mil, oitocentos e cinquenta e cinco reais	GEOLAB	ACETILCISTEÍNA 40MG/ML 10	GEOLAB	GENERICO/ SIMILAR/ REFERENCIA	NACIONAL/ IMPORTADO	154230108	24 MESES
3	ÁCIDO ACETILSALICÍLICO 100MG COMP.	2.000,00	UNID	R$ 0,43	quarenta e três centavos de real	R$ 860,00	oitocentos e sessenta reais	BRASTERAPICA	ÁCIDO ACETILSALICÍLICO 10	BRASTERAPICA	GENERICO/ SIMILAR/ REFERENCIA	NACIONAL/ IMPORTADO	100380043	24 MESES
4	ÁCIDO ASCÓRBICO 1G, 5ML INJ	13.000,00	AMPOLA	R$ 4,26	quatro reais e vinte e seis centavos	R$ 55.380,00	cinquenta e cinco mil, trezentos e oitenta reais	HYPOFARMA	ÁCIDO ASCÓRBICO 1G, 5ML I	HYPOFARMA	GENERICO/ SIMILAR/ REFERENCIA	NACIONAL/ IMPORTADO	103870065	24 MESES

PEDREIRAS/MA
Proc. 2610001/2023
FLS. 105
Rub.

5	ÁCIDO PERACÉTICO 0,2% 5L	24,00	UNID	R$ 165,57	cento e sessenta e cinco reais e cinquenta e sete centavos	R$ 3.973,68	três mil, novecentos e setenta e três reais e sessenta e oito centavos	VICPHARMA	ÁCIDO PERACÉTICO 0,2% 5L	VICPHARMA	GENERICO/ SIMILAR/ REFERENCIA	NACIONAL/ IMPORTADO	326488025	24 MESES
6	ÁCIDO TRANEXÂMICO 250MG CPR	1.000,00	UNID	R$ 4,57	quatro reais e cinquenta e sete centavos	R$ 4.570,00	quatro mil, quinhentos e setenta reais	LEGRAND	ÁCIDO TRANEXÂMICO 250MG C	LEGRAND	GENERICO/ SIMILAR/ REFERENCIA	NACIONAL/ IMPORTADO	167730151	24 MESES
7	ÁCIDO TRANEXAMICO 50MG/ML 5ML INJ	2.400,00	AMPOLA	R$ 6,26	seis reais e vinte e seis centavos	R$ 15.024,00	quinze mil e vinte e quatro reais	HIPOLABOR	ÁCIDO TRANEXAMICO 50MG/ML	HIPOLABOR	GENERICO/ SIMILAR/ REFERENCIA	NACIONAL/ IMPORTADO	113430186	24 MESES
8	ADENOSINA 3MG/ML 2ML CAIXA C/ 02 AMPOLAS	600,00	CAIXA	R$ 12,77	doze reais e setenta e sete centavos	R$ 7.662,00	sete mil, seiscentos e sessenta e dois reais	HIPOLABOR	ADENOSINA 3MG/ML 2ML CAIX	HIPOLABOR	GENERICO/ SIMILAR/ REFERENCIA	NACIONAL/ IMPORTADO	113430182	24 MESES
9	ÁGUA PARA INJEÇÃO 10ML	10.000,00	AMPOLA	R$ 0,46	quarenta e seis centavos de real	R$ 4.600,00	quatro mil e seiscentos reais	SAMTEC	ÁGUA PARA INJEÇÃO 10ML	SAMTEC	GENERICO/ SIMILAR/ REFERENCIA	NACIONAL/ IMPORTADO	155920002	24 MESES
10	ÁGUA PARA INJEÇÃO 500 ML	4.500,00	FRASCO	R$ 10,03	dez reais e três centavos	R$ 45.135,00	quarenta e cinco mil, cento e trinta e cinco reais	HALEXISTAR	ÁGUA PARA INJEÇÃO 500 ML	HALEXISTAR	GENERICO/ SIMILAR/ REFERENCIA	NACIONAL/ IMPORTADO	103110072	24 MESES
11	ÁGUA PARA INJEÇÃO 250 ML	2.500,00	FRASCO	R$ 9,56	nove reais e cinquenta e seis centavos	R$ 23.900,00	vinte e três mil e novecentos reais	HALEXISTAR	ÁGUA PARA INJEÇÃO 250 ML	HALEXISTAR	GENERICO/ SIMILAR/ REFERENCIA	NACIONAL/ IMPORTADO	103110072	24 MESES
12	ALBUMINA HUMANA 200G/L; 50 ML	200,00	FRASCO	R$ 239,46	duzentos e trinta e nove reais e quarenta e seis centavos	R$ 47.892,00	quarenta e sete mil, oitocentos e noventa e dois reais	CSL BEHRING	ALBUMINA HUMANA 200G/L; 5	CSL BEHRING	GENERICO/ SIMILAR/ REFERENCIA	NACIONAL/ IMPORTADO	101510122	24 MESES
13	AMBROXOL 15MG/5ML 100ML	365,00	UNID	R$ 6,04	seis reais e quatro centavos	R$ 2.204,60	dois mil, duzentos e quatro reais e sessenta centavos	NATULAB	AMBROXOL 15MG/5ML 100ML	NATULAB	GENERICO/ SIMILAR/ REFERENCIA	NACIONAL/ IMPORTADO	138410024	24 MESES
14	AMBROXOL 30MG/5ML 100ML	365,00	UNID	R$ 10,51	dez reais e cinquenta e um centavos	R$ 3.836,15	três mil, oitocentos e trinta e seis reais e quinze centavos	NATULAB	AMBROXOL 30MG/5ML 100ML	NATULAB	GENERICO/ SIMILAR/ REFERENCIA	NACIONAL/ IMPORTADO	138410023	24 MESES
15	AMICACINA 100MG/2ML AMP INJ	400,00	AMPOLA	R$ 8,82	oito reais e oitenta e dois centavos	R$ 3.528,00	três mil, quinhentos e vinte e oito reais	TEUTO	AMICACINA 100MG/2ML AMP I	TEUTO	GENERICO/ SIMILAR/ REFERENCIA	NACIONAL/ IMPORTADO	103700297	24 MESES
16	AMICACINA 500MG/2ML AMP INJ	400,00	AMPOLA	R$ 10,68	dez reais e sessenta e oito centavos	R$ 4.272,00	quatro mil, duzentos e setenta e dois reais	TEUTO	AMICACINA 500MG/2ML AMP I	TEUTO	GENERICO/ SIMILAR/ REFERENCIA	NACIONAL/ IMPORTADO	103700297	24 MESES
17	AMINOFILINA 24MG/ML AMP INJ 10ML	700,00	AMPOLA	R$ 9,53	nove reais e cinquenta e três centavos	R$ 6.671,00	seis mil, seiscentos e setenta e um reais	FARMACE	AMINOFILINA 24MG/ML AMP I	FARMACE	GENERICO/ SIMILAR/ REFERENCIA	NACIONAL/ IMPORTADO	110850924	24 MESES
18	AMOXICILINA 250MG/5ML SUSPENSÃO FRASCO 60 ML	365,00	UNID	R$ 11,26	onze reais e vinte e seis centavos	R$ 4.109,90	quatro mil, cento e nove reais e noventa centavos	PRATI DONNADUZI	AMOXICILINA 250MG/5ML SUS	PRATI DONNADUZI	GENERICO/ SIMILAR/ REFERENCIA	NACIONAL/ IMPORTADO	125680156	24 MESES
19	AMOXICILINA 500MG, CAPSULA	2.500,00	UNID	R$ 1,03	um real e três centavos	R$ 2.575,00	dois mil, quinhentos e setenta e cinco reais	CIMED	AMOXICILINA 500MG, CAPSUL	CIMED	GENERICO/ SIMILAR/ REFERENCIA	NACIONAL/ IMPORTADO	143810110	24 MESES
20	AMPICILINA 1G AMP INJ	2.500,00	AMPOLA	R$ 8,83	oito reais e oitenta e três centavos	R$ 22.075,00	vinte e dois mil e setenta e cinco reais	BLAUSIEGEL	AMPICILINA 1G AMP INJ	BLAUSIEGEL	GENERICO/ SIMILAR/ REFERENCIA	NACIONAL/ IMPORTADO	116370098	24 MESES
21	AMPICILINA 500MG AMP INJ	2.500,00	AMPOLA	R$ 3,86	três reais e oitenta e seis centavos	R$ 9.650,00	nove mil, seiscentos e cinquenta reais	BLAUSIEGEL	AMPICILINA 500MG AMP INJ	BLAUSIEGEL	GENERICO/ SIMILAR/ REFERENCIA	NACIONAL/ IMPORTADO	116370098	24 MESES
22	AMPICILINA+ SULBACTAM 3G INJ	800,00	AMPOLA	R$ 12,52	doze reais e cinquenta e dois centavos	R$ 10.016,00	dez mil e dezesseis reais	FRESENIUS KABI	AMPICILINA+ SULBACTAM 3G	FRESENIUS KABI	GENERICO/ SIMILAR/ REFERENCIA	NACIONAL/ IMPORTADO	100410214	24 MESES
23	ANLODIPINO 5MG CPR	800,00	CPR	R$ 1,27	um real e vinte e sete centavos	R$ 1.016,00	mil e dezesseis reais	GEOLAB	ANLODIPINO 5MG CPR	GEOLAB	GENERICO/ SIMILAR/ REFERENCIA	NACIONAL/ IMPORTADO	154230207	24 MESES

PEDREIRAS/MA
Proc. 26/2022
FLS. 106
Rub.

24	ATENOLOL 50MG COMP	500,00	CPR	R$ 0,32	trinta e dois centavos de real	R$ 160,00	cento e sessenta reais	PRATI DONADUZZI	ATENOLOL 50MG COMP	PRATI DONADUZZI	GENERICO/ SIMILAR/ REFERENCIA	NACIONAL/ IMPORTADO	125680146	24 MESES
25	ATENOLOL 25MG COMP.	500,00	CPR	R$ 0,15	quinze centavos de real	R$ 75,00	setenta e cinco reais	PRATI DONADUZZI	ATENOLOL 25MG COMP.	PRATI DONADUZZI	GENERICO/ SIMILAR/ REFERENCIA	NACIONAL/ IMPORTADO	125680146	24 MESES
26	ATROPINA 0,25MG/ML 1ML IM/IV/SC INJ	1.000,00	AMPOLA	R$ 5,80	cinco reais e oitenta centavos	R$ 5.800,00	cinco mil e oitocentos reais	FARMACE	ATROPINA 0,25MG/ML 1ML IM	FARMACE	GENERICO/ SIMILAR/ REFERENCIA	NACIONAL/ IMPORTADO	110850017	24 MESES
27	AZITROMICINA 500MG COMP	1.500,00	UNID	R$ 2,76	dois reais e setenta e seis centavos	R$ 4.140,00	quatro mil, cento e quarenta reais	MEDQUIMICA	AZITROMICINA 500MG COMP	MEDQUIMICA	GENERICO/ SIMILAR/ REFERENCIA	NACIONAL/ IMPORTADO	109170097	24 MESES
28	AZITROMICINA 200MG/5ML 600MG	500,00	FRASCO	R$ 13,55	treze reais e cinquenta e cinco centavos	R$ 6.775,00	seis mil, setecentos e setenta e cinco reais	PHARLAB	AZITROMICINA 200MG/5ML 60	PHARLAB	GENERICO/ SIMILAR/ REFERENCIA	NACIONAL/ IMPORTADO	141070610	24 MESES
29	BESILATO DE ATRACÚRIO 10MG AMP 25ML	200,00	AMPOLA	R$ 24,85	vinte e quatro reais e oitenta e cinco centavos	R$ 4.970,00	quatro mil, novecentos e setenta reais	FRESENIUS KABI	BESILATO DE ATRACÚRIO 10M	FRESENIUS KABI	GENERICO/ SIMILAR/ REFERENCIA	NACIONAL/ IMPORTADO	100410224	24 MESES
31	BICARBONATO DE SÓDIO 84MG/ML (8,4%) 250ML	700,00	FRASCO	R$ 27,90	vinte e sete reais e noventa centavos	R$ 19.530,00	dezenove mil, quinhentos e trinta reais	HYPOFARMA	BICARBONATO DE SÓDIO 84MG	HYPOFARMA	GENERICO/ SIMILAR/ REFERENCIA	NACIONAL/ IMPORTADO	103870056	24 MESES
32	BICARBONATO DE SÓDIO 84MG/ML (8,4%) 10ML	500,00	AMPOLA	R$ 27,90	vinte e sete reais e noventa centavos	R$ 13.950,00	treze mil, novecentos e cinquenta reais	HYPOFARMA	BICARBONATO DE SÓDIO 84MG	HYPOFARMA	GENERICO/ SIMILAR/ REFERENCIA	NACIONAL/ IMPORTADO	103870056	24 MESES
33	BROMETO DE IPRATRÓPIO 0,25MG/ML 20ML SOL INALATÓRIO	500,00	FRASCO	R$ 2,57	dois reais e cinquenta e sete centavos	R$ 1.285,00	mil duzentos e oitenta e cinco reais	HIPOLABOR	BROMETO DE IPRATRÓPIO 0,2	HIPOLABOR	GENERICO/ SIMILAR/ REFERENCIA	NACIONAL/ IMPORTADO	113430162	24 MESES
34	BROMETO DE ROCURÔNIO 10MG 5ML FR	250,00	AMPOLA	R$ 13,49	treze reais e quarenta e nove centavos	R$ 3.372,50	três mil, trezentos e setenta e dois reais e cinquenta centavos	EUROFARMA	BROMETO DE ROCURÔNIO 10MG	EUROFARMA	GENERICO/ SIMILAR/ REFERENCIA	NACIONAL/ IMPORTADO	100431010	24 MESES
35	BROMIDRATO DE FENOTEROL 5MG/ML GOTAS SOLUÇÃO ORAL 20 ML	200,00	FRASCO	R$ 10,26	dez reais e vinte e seis centavos	R$ 2.052,00	dois mil e cinquenta e dois reais	HIPOLABOR	BROMIDRATO DE FENOTEROL 5	HIPOLABOR	GENERICO/ SIMILAR/ REFERENCIA	NACIONAL/ IMPORTADO	113430164	24 MESES
36	BROMOPRIDA 5MG/ML AMP 2ML INJ	6.000,00	AMPOLA	R$ 5,98	cinco reais e noventa e oito centavos	R$ 35.880,00	trinta e cinco mil, oitocentos e oitenta reais	WASSER	BROMOPRIDA 5MG/ML AMP 2ML	WASSER	GENERICO/ SIMILAR/ REFERENCIA	NACIONAL/ IMPORTADO	145870005	24 MESES
37	BROMOPRIDA SOL ORAL GOTAS 4MG/ML 20ML	300,00	FRASCO	R$ 5,73	cinco reais e setenta e três centavos	R$ 1.719,00	mil setecentos e dezenove reais	PRATI DONNADUZI	BROMOPRIDA SOL ORAL GOTAS	PRATI DONNADUZI	GENERICO/ SIMILAR/ REFERENCIA	NACIONAL/ IMPORTADO	125680093	24 MESES
38	BUTILBROMETO DE ESCOPOLAMINA 20MG/ML 1ML INJ	5.000,00	AMPOLA	R$ 2,62	dois reais e sessenta e dois centavos	R$ 13.100,00	treze mil e cem reais	FARMACE	BUTILBROMETO DE ESCOPOLAM	FARMACE	GENERICO/ SIMILAR/ REFERENCIA	NACIONAL/ IMPORTADO	110850043	24 MESES
39	BUTILBROMETO DE ESCOPOLAMINA + DIPIRONA SÓDICA 4MG/ML +500MG/ML INJ	8.000,00	AMPOLA	R$ 4,36	quatro reais e trinta e seis centavos	R$ 34.880,00	trinta e quatro mil, oitocentos e oitenta reais	HIPOLABOR	BUTILBROMETO DE ESCOPOLAM	HIPOLABOR	GENERICO/ SIMILAR/ REFERENCIA	NACIONAL/ IMPORTADO	113430121	24 MESES
40	CAPTOPRIL 25MG COMP	2.000,00	CPR	R$ 0,16	dezesseis centavos de real	R$ 320,00	trezentos e vinte reais	GEOLAB	CAPTOPRIL 25MG COMP	GEOLAB	GENERICO/ SIMILAR/ REFERENCIA	NACIONAL/ IMPORTADO	154230282	24 MESES
41	CAPTOPRIL 50MG COMP	1.000,00	CPR	R$ 0,44	quarenta e quatro centavos de real	R$ 440,00	quatrocentos e quarenta reais	GEOLAB	CAPTOPRIL 50MG COMP	GEOLAB	GENERICO/ SIMILAR/ REFERENCIA	NACIONAL/ IMPORTADO	154230282	24 MESES
45	CARVEDILOL 12,5MG CPR	300,00	CPR	R$ 0,23	vinte e três centavos de real	R$ 69,00	sessenta e nove reais	EMS	CARVEDILOL 12,5MG CPR	EMS	GENERICO/ SIMILAR/ REFERENCIA	NACIONAL/ IMPORTADO	102351073	24 MESES
46	CARVEDILOL 25MG CPR	300,00	CPR	R$ 0,63	sessenta e três centavos de real	R$ 189,00	cento e oitenta e nove reais	EMS	CARVEDILOL 25MG CPR	EMS	GENERICO/ SIMILAR/ REFERENCIA	NACIONAL/ IMPORTADO	102351073	24 MESES

PEDREIRAS/MA
Proc. 86000/2023
FLS. 102
Rub.

47	CARVEDILOL 3,125MG CPR	300,00	CPR	R$ 0,42	quarenta e dois centavos de real	R$ 126,00	cento e vinte e seis reais	EMS	CARVEDILOL 3,125MG CPR	EMS	GENERICO/ SIMILAR/ REFERENCIA	NACIONAL/ IMPORTADO	102351073	24 MESES
48	CEFALEXINA 250 MG/5ML SUSP 60ML	600,00	FRASCO	R$ 19,81	dezenove reais e oitenta e um centavos	R$ 11.886,00	onze mil, oitocentos e oitenta e seis reais	ABL	CEFALEXINA 250 MG/5ML SUS	ABL	GENERICO/ SIMILAR/ REFERENCIA	NACIONAL/ IMPORTADO	155620022	24 MESES
49	CEFALEXINA 500MG CPR	3.000,00	UNID	R$ 1,47	um real e quarenta e sete centavos	R$ 4.410,00	quatro mil, quatrocentos e dez reais	UNIAO QUIMICA	CEFALEXINA 500MG CPR	UNIAO QUIMICA	GENERICO/ SIMILAR/ REFERENCIA	NACIONAL/ IMPORTADO	104971354	24 MESES
50	CEFEPIMA 1G IV INJ	500,00	AMPOLA	R$ 15,83	quinze reais e oitenta e três centavos	R$ 7.915,00	sete mil, novecentos e quinze reais	BRAINFARMA	CEFEPIMA 1G IV INJ	BRAINFARMA	GENERICO/ SIMILAR/ REFERENCIA	NACIONAL/ IMPORTADO	155840601	24 MESES
51	CETOCONAZOL 20MG/G CRÊME 30G	100,00	BISNAGA	R$ 6,94	seis reais e noventa e quatro centavos	R$ 694,00	seiscentos e noventa e quatro reais	EMS	CETOCONAZOL 20MG/G CRÊME	EMS	GENERICO/ SIMILAR/ REFERENCIA	NACIONAL/ IMPORTADO	102350442	24 MESES
52	CETOPROFENO 100MG INJ IV AMP 2 ML	5.000,00	AMPOLA	R$ 9,87	nove reais e oitenta e sete centavos	R$ 49.350,00	quarenta e nove mil, trezentos e cinquenta reais	UNIAO QUIMICA	CETOPROFENO 100MG INJ IV	UNIAO QUIMICA	GENERICO/ SIMILAR/ REFERENCIA	NACIONAL/ IMPORTADO	104971462	24 MESES
53	CETOPROFENO 50MG/ML 2ML IM INJ	5.000,00	AMPOLA	R$ 4,20	quatro reais e vinte centavos	R$ 21.000,00	vinte e um mil reais	CRISTALIA	CETOPROFENO 50MG/ML 2ML I	CRISTALIA	GENERICO/ SIMILAR/ REFERENCIA	NACIONAL/ IMPORTADO	102980276	24 MESES
54	CIMETIDINA 150MG/ML 2ML INJ	3.000,00	AMPOLA	R$ 4,46	quatro reais e quarenta e seis centavos	R$ 13.380,00	treze mil, trezentos e oitenta reais	HYPOFARMA	CIMETIDINA 150MG/ML 2ML I	HYPOFARMA	GENERICO/ SIMILAR/ REFERENCIA	NACIONAL/ IMPORTADO	103670025	24 MESES
55	CIMETIDINA 200MG COMP	1.000,00	UNID	R$ 2,07	dois reais e sete centavos	R$ 2.070,00	dois mil e setenta reais	TEUTO	CIMETIDINA 200MG COMP	TEUTO	GENERICO/ SIMILAR/ REFERENCIA	NACIONAL/ IMPORTADO	103700402	24 MESES
56	CINARIZINA 75MG COMP	200,00	UNID	R$ 0,74	setenta e quatro centavos de real	R$ 148,00	cento e quarenta e oito reais	RANBAXY	CINARIZINA 75MG COMP	RANBAXY	GENERICO/ SIMILAR/ REFERENCIA	NACIONAL/ IMPORTADO	123520143	24 MESES
57	CIPROFLOXACINO 500MG COMP	2.000,00	UNID	R$ 0,81	oitenta e um centavos de real	R$ 1.620,00	mil seiscentos e vinte reais	PRATI DONADUZZI	CIPROFLOXACINO 500MG COMP	PRATI DONADUZZI	GENERICO/ SIMILAR/ REFERENCIA	NACIONAL/ IMPORTADO	125680150	24 MESES
59	CITRATO DE FENTANILA 78,5MCG/ML 2ML	1.000,00	AMPOLA	R$ 5,82	cinco reais e oitenta e dois centavos	R$ 5.820,00	cinco mil, oitocentos e vinte reais	FESTAREST	CITRATO DE FENTANILA 78,5	FESTAREST	GENERICO/ SIMILAR/ REFERENCIA	NACIONAL/ IMPORTADO	113430151	24 MESES
61	CLINDAMICINA 150MG/ML 4ML INJ	3.600,00	AMPOLA	R$ 9,94	nove reais e noventa e quatro centavos	R$ 35.784,00	trinta e cinco mil, setecentos e oitenta e quatro reais	HIPOLABOR	CLINDAMICINA 150MG/ML 4ML	HIPOLABOR	GENERICO/ SIMILAR/ REFERENCIA	NACIONAL/ IMPORTADO	113430103	24 MESES
62	CLOPIDOGREL 75MG COMP	2.400,00	UNID	R$ 1,04	um real e quatro centavos	R$ 2.496,00	dois mil, quatrocentos e noventa e seis reais	BIOLAB	CLOPIDOGREL 75MG COMP	BIOLAB	GENERICO/ SIMILAR/ REFERENCIA	NACIONAL/ IMPORTADO	109740329	24 MESES
63	CLORANFENICOL + COLAGENASE 10MG + 0,6G POMADA	150,00	UNID	R$ 27,88	vinte e sete reais e oitenta e oito centavos	R$ 4.182,00	quatro mil, cento e oitenta e dois reais	CRISTALIA	CLORANFENICOL + COLAGENAS	CRISTALIA	GENERICO/ SIMILAR/ REFERENCIA	NACIONAL/ IMPORTADO	102980505	24 MESES
65	CLORETO DE POTÁSSIO 10% INJ 10ML	1.500,00	AMPOLA	R$ 1,07	um real e sete centavos	R$ 1.605,00	mil seiscentos e cinco reais	SAMTEC	CLORETO DE POTÁSSIO 10% I	SAMTEC	GENERICO/ SIMILAR/ REFERENCIA	NACIONAL/ IMPORTADO	155920001	24 MESES
66	CLORETO DE SÓDIO 0,9% 10ML	1.500,00	UNID	R$ 1,57	um real e cinquenta e sete centavos	R$ 2.355,00	dois mil, trezentos e cinquenta e cinco reais	FARMACE	CLORETO DE SÓDIO 0,9% 10M	FARMACE	GENERICO/ SIMILAR/ REFERENCIA	NACIONAL/ IMPORTADO	110850001	24 MESES
67	CLORETO DE SÓDIO 10% INJ 10ML	5.000,00	AMPOLA	R$ 1,06	um real e seis centavos	R$ 5.300,00	cinco mil e trezentos reais	FARMACE	CLORETO DE SÓDIO 10% INJ	FARMACE	GENERICO/ SIMILAR/ REFERENCIA	NACIONAL/ IMPORTADO	110850001	24 MESES
68	CLORETO DE SÓDIO 20% INJ 10ML	5.000,00	AMPOLA	R$ 2,45	dois reais e quarenta e cinco centavos	R$ 12.250,00	doze mil, duzentos e cinquenta reais	HALEXISTAR	CLORETO DE SÓDIO 20% INJ	HALEXISTAR	GENERICO/ SIMILAR/ REFERENCIA	NACIONAL/ IMPORTADO	103110159	24 MESES

PEDREIRAS/MA
Proc. 26/2021/202
FLS. 108
Rub.

69	CLORETO DE SUXAMETÔNIO 100MG INJ	500,00	AMPOLA	R$ 31,92	trinta e um reais e noventa e dois centavos	R$ 15.960,00	quinze mil, novecentos e sessenta reais	BLAUSIEGEL	CLORETO DE SUXAMETÔNIO 10	BLAUSIEGEL	GENERICO/ SIMILAR/ REFERENCIA	NACIONAL/ IMPORTADO	116370078	24 MESES
70	CLORETO DE SUXAMETÔNIO 500MG INJ	500,00	AMPOLA	R$ 37,14	trinta e sete reais e quatorze centavos	R$ 18.570,00	dezoito mil, quinhentos e setenta reais	BLAUSIEGEL	CLORETO DE SUXAMETÔNIO 50	BLAUSIEGEL	GENERICO/ SIMILAR/ REFERENCIA	NACIONAL/ IMPORTADO	116370078	24 MESES
71	CLORIDRATO DE BUPIVACAÍNA + GLICOSE 5MG/ML 4ML PESADA INJ	2.500,00	AMPOLA	R$ 7,90	sete reais e noventa centavos	R$ 19.750,00	dezenove mil, setecentos e cinquenta reais	CRISTALIA	CLORIDRATO DE BUPIVACAÍNA	CRISTALIA	GENERICO/ SIMILAR/ REFERENCIA	NACIONAL/ IMPORTADO	102980077	24 MESES
75	CLORIDRATO DE DEXTROCETAMINA 50MG/ML 10ML INJ	500,00	AMPOLA	R$ 78,85	setenta e oito reais e oitenta e cinco centavos	R$ 39.425,00	trinta e nove mil, quatrocentos e vinte e cinco reais	CRISTALIA	CLORIDRATO DE DEXTROCETAM	CRISTALIA	GENERICO/ SIMILAR/ REFERENCIA	NACIONAL/ IMPORTADO	102980213	24 MESES
76	CLORIDRATO DE DOBUTAMINA 12,5MG/ML INJ	500,00	AMPOLA	R$ 9,11	nove reais e onze centavos	R$ 4.555,00	quatro mil, quinhentos e cinquenta e cinco reais	HYPOFARMA	CLORIDRATO DE DOBUTAMINA	HYPOFARMA	GENERICO/ SIMILAR/ REFERENCIA	NACIONAL/ IMPORTADO	103870057	24 MESES
77	CLORIDRATO DE ETILEFRINA 10MG/ML 1ML INJ	1.000,00	AMPOLA	R$ 5,35	cinco reais e trinta e cinco centavos	R$ 5.350,00	cinco mil, trezentos e cinquenta reais	UNIAO QUIMICA	CLORIDRATO DE ETILEFRINA	UNIAO QUIMICA	GENERICO/ SIMILAR/ REFERENCIA	NACIONAL/ IMPORTADO	104971220	24 MESES
78	CLORIDRATO DE DOPAMINA 5MG/ML INJ 10ML	500,00	AMPOLA	R$ 16,28	dezesseis reais e vinte e oito centavos	R$ 8.140,00	oito mil, cento e quarenta reais	TEUTO	CLORIDRATO DE DOPAMINA 5M	TEUTO	GENERICO/ SIMILAR/ REFERENCIA	NACIONAL/ IMPORTADO	103700395	24 MESES
79	CLORIDRATO DE HIDRALAZINA 20MG/ML INJ	1.500,00	AMPOLA	R$ 10,16	dez reais e dezesseis centavos	R$ 15.240,00	quinze mil, duzentos e quarenta reais	CRISTALIA	CLORIDRATO DE HIDRALAZINA	CRISTALIA	GENERICO/ SIMILAR/ REFERENCIA	NACIONAL/ IMPORTADO	102940021	24 MESES
80	CLORIDRATO DE HIDRALAZINA 25MG COMP.	100,00	UNID	R$ 0,62	sessenta e dois centavos de real	R$ 62,00	sessenta e dois reais	NOVARTIS	CLORIDRATO DE HIDRALAZINA	NOVARTIS	GENERICO/ SIMILAR/ REFERENCIA	NACIONAL/ IMPORTADO	100680013	24 MESES
81	CLORIDRATO DE LIDOCAÍNA 2% C/EPINEFRINA 20ML INJ	600,00	UNID	R$ 16,99	dezesseis reais e noventa e nove centavos	R$ 10.194,00	dez mil, cento e noventa e quatro reais	HYPOFARMA	CLORIDRATO DE LIDOCAÍNA 2	HYPOFARMA	GENERICO/ SIMILAR/ REFERENCIA	NACIONAL/ IMPORTADO	103870041	24 MESES
82	CLORIDRATO DE LIDOCAÍNA 2% S/VASOCONSTRITOR INJ 20ML	2.000,00	UNID	R$ 17,34	dezessete reais e trinta e quatro centavos	R$ 34.680,00	trinta e quatro mil, seiscentos e oitenta reais	HIPOLABOR	CLORIDRATO DE LIDOCAÍNA 2	HIPOLABOR	GENERICO/ SIMILAR/ REFERENCIA	NACIONAL/ IMPORTADO	103870041	24 MESES
83	CLORIDRATO DE METFORMINA 850MG COMP.	600,00	UNID	R$ 1,14	um real e quatorze centavos	R$ 684,00	seiscentos e oitenta e quatro reais	PRATI DONADUZZI	CLORIDRATO DE METFORMINA	PRATI DONADUZZI	GENERICO/ SIMILAR/ REFERENCIA	NACIONAL/ IMPORTADO	125680151	24 MESES
84	CLORIDRATO DE PETIDINA 50MG/ML 2ML INJ	1.000,00	AMPOLA	R$ 4,74	quatro reais e setenta e quatro centavos	R$ 4.740,00	quatro mil, setecentos e quarenta reais	CRISTALIA	CLORIDRATO DE PETIDINA 50	CRISTALIA	GENERICO/ SIMILAR/ REFERENCIA	NACIONAL/ IMPORTADO	102980034	24 MESES
85	CLORIDRATO DE PROPRANOLOL 40MG COMP.	500,00	UNID	R$ 0,37	trinta e sete centavos de real	R$ 185,00	cento e oitenta e cinco reais	OSORIO DE MORAES	CLORIDRATO DE PROPRANOLOL	OSORIO DE MORAES	GENERICO/ SIMILAR/ REFERENCIA	NACIONAL/ IMPORTADO	105040051	24 MESES
86	CLORIDRATO DE TRAMADOL 50MG/ML 1ML INJ	4.000,00	AMPOLA	R$ 3,08	três reais e oito centavos	R$ 12.320,00	doze mil, trezentos e vinte reais	UNIAO QUIMICA	CLORIDRATO DE TRAMADOL 50	UNIAO QUIMICA	GENERICO/ SIMILAR/ REFERENCIA	NACIONAL/ IMPORTADO	104971313	24 MESES
87	CLORIDRATO DE TRAMADOL 100MG/ML 2ML INJ	4.000,00	AMPOLA	R$ 4,80	quatro reais e oitenta centavos	R$ 19.200,00	dezenove mil e duzentos reais	UNIAO QUIMICA	CLORIDRATO DE TRAMADOL 10	UNIAO QUIMICA	GENERICO/ SIMILAR/ REFERENCIA	NACIONAL/ IMPORTADO	104971313	24 MESES
88	CLORIDRATO LIDOCAÍNA 2% GEL BG 30G	800,00	UNID	R$ 5,33	cinco reais e trinta e três centavos	R$ 4.264,00	quatro mil, duzentos e sessenta e quatro reais	PHARLAB	CLORIDRATO LIDOCAÍNA 2% G	PHARLAB	GENERICO/ SIMILAR/ REFERENCIA	NACIONAL/ IMPORTADO	141070118	24 MESES
89	DESLANOSIDEO 0,4MG/2ML INJ 2ML	400,00	AMPOLA	R$ 5,50	cinco reais e cinquenta centavos	R$ 2.200,00	dois mil e duzentos reais	UNIAO QUIMICA	DESLANOSIDEO 0,4MG/2ML IN	UNIAO QUIMICA	GENERICO/ SIMILAR/ REFERENCIA	NACIONAL/ IMPORTADO	104971229	24 MESES
90	DESLANOSIDIO 0,2 MG/ML INJ.	400,00	AMPOLA	R$ 3,16	três reais e dezesseis centavos	R$ 1.264,00	mil duzentos e sessenta e quatro reais	UNIAO QUIMICA	DESLANOSIDIO 0,2 MG/ML IN	UNIAO QUIMICA	GENERICO/ SIMILAR/ REFERENCIA	NACIONAL/ IMPORTADO	104971229	24 MESES

PEDREIRAS/MA
Proc. 260001/2023
FLS. 109
Rub.

91	DESLORATIDINA 0,5 MG/ML XRP 60ML	200,00	UNID	R$ 27,80	vinte e sete reais e oitenta centavos	R$ 5.560,00	cinco mil, quinhentos e sessenta reais	EUROFARMA	DESLORATIDINA 0,5 MG/ML X	EUROFARMA	GENERICO/ SIMILAR/ REFERENCIA	NACIONAL/ IMPORTADO	100431243	24 MESES
92	DETERGENTE ENZIMÁTICO 5 ENZIMAS 5LT	36,00	UNID	R$ 150,21	cento e cinquenta reais e vinte e um centavos	R$ 5.407,56	cinco mil, quatrocentos e sete reais e cinquenta e seis centavos	PROLINK	DETERGENTE ENZIMÁTICO 5 E	PROLINK	GENERICO/ SIMILAR/ REFERENCIA	NACIONAL/ IMPORTADO	326100033	24 MESES
93	DEXAMETASONA 0,5MG/5ML XAROPE	200,00	UNID	R$ 7,87	sete reais e oitenta e sete centavos	R$ 1.574,00	mil quinhentos e setenta e quatro reais	GEOLAB	DEXAMETASONA 0,5MG/5ML XA	GEOLAB	GENERICO/ SIMILAR/ REFERENCIA	NACIONAL/ IMPORTADO	154230073	24 MESES
94	DEXAMETASONA 1MG/G CREME 10G	200,00	BISNAGA	R$ 3,82	três reais e oitenta e dois centavos	R$ 764,00	setecentos e sessenta e quatro reais	GREEN PHARMA	DEXAMETASONA 1MG/G CREME	GREEN PHARMA	GENERICO/ SIMILAR/ REFERENCIA	NACIONAL/ IMPORTADO	120190022	24 MESES
95	DEXAMETASONA 2MG/ML INJ	9.000,00	AMPOLA	R$ 5,13	cinco reais e treze centavos	R$ 46.170,00	quarenta e seis mil, cento e setenta reais	FARMACE	DEXAMETASONA 2MG/ML INJ	FARMACE	GENERICO/ SIMILAR/ REFERENCIA	NACIONAL/ IMPORTADO	110850032	24 MESES
96	DEXAMETASONA 4MG/ML 2,5ML INJ	11.000,00	AMPOLA	R$ 3,44	três reais e quarenta e quatro centavos	R$ 37.840,00	trinta e sete mil, oitocentos e quarenta reais	FARMACE	DEXAMETASONA 4MG/ML 2,5ML	FARMACE	GENERICO/ SIMILAR/ REFERENCIA	NACIONAL/ IMPORTADO	110850032	24 MESES
97	DIAZEPAM 10MG COMP.	300,00	UNID	R$ 0,19	dezenove centavos de real	R$ 57,00	cinquenta e sete reais	UNIAO QUIMICA	DIAZEPAM 10MG COMP.	UNIAO QUIMICA	GENERICO/ SIMILAR/ REFERENCIA	NACIONAL/ IMPORTADO	104971390	24 MESES
98	DIAZEPAM 10MG/2ML INJ	1.400,00	AMPOLA	R$ 2,00	dois reais	R$ 2.800,00	dois mil e oitocentos reais	UNIAO QUIMICA	DIAZEPAM 10MG/2ML INJ	UNIAO QUIMICA	GENERICO/ SIMILAR/ REFERENCIA	NACIONAL/ IMPORTADO	104970147	24 MESES
99	DIAZEPAM 5MG/2ML INJ	500,00	AMPOLA	R$ 1,64	um real e sessenta e quatro centavos	R$ 820,00	oitocentos e vinte reais	UNIAO QUIMICA	DIAZEPAM 5MG/2ML INJ	UNIAO QUIMICA	GENERICO/ SIMILAR/ REFERENCIA	NACIONAL/ IMPORTADO	104970147	24 MESES
100	DICLOFENACO 75MG/ML 3ML INJ	12.000,00	AMPOLA	R$ 2,44	dois reais e quarenta e quatro centavos	R$ 29.280,00	vinte e nove mil, duzentos e oitenta reais	HYPOFARMA	DICLOFENACO 25MG/ML 3ML I	HYPOFARMA	GENERICO/ SIMILAR/ REFERENCIA	NACIONAL/ IMPORTADO	103870092	24 MESES
101	DICLOFENACO SÓDICO 50MG COMP.	100,00	UNID	R$ 0,63	sessenta e três centavos de real	R$ 63,00	sessenta e três reais	GEOLAB	DICLOFENACO SÓDICO 50MG C	GEOLAB	GENERICO/ SIMILAR/ REFERENCIA	NACIONAL/ IMPORTADO	154230317	24 MESES
102	DIGLICONATO DE CLOREXIDINA ALCÓOLICA 2% 1LT	220,00	LITRO	R$ 28,62	vinte e oito reais e sessenta e dois centavos	R$ 6.296,40	seis mil, duzentos e noventa e seis reais e quarenta centavos	RIOQUIMICA	DIGLICONATO DE CLOREXIDIN	RIOQUIMICA	GENERICO/ SIMILAR/ REFERENCIA	NACIONAL/ IMPORTADO	RDC N°107/2016	24 MESES
103	DIGLICONATO DE CLOREXIDINA ALCOÓLICA 0,5% 1LT	220,00	LITRO	R$ 16,78	dezesseis reais e setenta e oito centavos	R$ 3.691,60	três mil, seiscentos e noventa e um reais e sessenta centavos	RIOQUIMICA	DIGLICONATO DE CLOREXIDIN	RIOQUIMICA	GENERICO/ SIMILAR/ REFERENCIA	NACIONAL/ IMPORTADO	RDC N°107/2016	24 MESES
104	DIGLICONATO DE CLOREXIDINA AQUOSA 2% 1LT	220,00	LITRO	R$ 30,67	trinta reais e sessenta e sete centavos	R$ 6.747,40	seis mil, setecentos e quarenta e sete reais e quarenta centavos	RIOQUIMICA	DIGLICONATO DE CLOREXIDIN	RIOQUIMICA	GENERICO/ SIMILAR/ REFERENCIA	NACIONAL/ IMPORTADO	RDC N°107/2016	24 MESES
105	DIGLICONATO DE CLOREXIDINA DEGERMANTE 2% 1LT	220,00	LITRO	R$ 31,85	trinta e um reais e oitenta e cinco centavos	R$ 7.007,00	sete mil e sete reais	RIOQUIMICA	DIGLICONATO DE CLOREXIDIN	RIOQUIMICA	GENERICO/ SIMILAR/ REFERENCIA	NACIONAL/ IMPORTADO	RDC N°107/2016	24 MESES
106	DIGLICONATO DE CLOREXIDINA 4% COM TENSOATIVOS 1LT	220,00	LITRO	R$ 35,95	trinta e cinco reais e noventa e cinco centavos	R$ 7.909,00	sete mil, novecentos e nove reais	RIOQUIMICA	DIGLICONATO DE CLOREXIDIN	RIOQUIMICA	GENERICO/ SIMILAR/ REFERENCIA	NACIONAL/ IMPORTADO	RDC N°107/2016	24 MESES
107	DIGOXINA 0,25MG COMP.	300,00	UNID	R$ 0,57	cinquenta e sete centavos de real	R$ 171,00	cento e setenta e um reais	PHARLAB	DIGOXINA 0,25MG COMP.	PHARLAB	GENERICO/ SIMILAR/ REFERENCIA	NACIONAL/ IMPORTADO	141070059	24 MESES
108	DINITRATO DE ISOSSORBIDA SUBLINGUAL 10MG COMP.	200,00	UNID	R$ 0,86	oitenta e seis centavos de real	R$ 172,00	cento e setenta e dois reais	EMS	DINITRATO DE ISOSSORBIDA	EMS	GENERICO/ SIMILAR/ REFERENCIA	NACIONAL/ IMPORTADO	135690015	24 MESES
109	DINITRATO DE ISOSSORBIDA SUBLINGUAL 5MG COMP.	400,00	UNID	R$ 0,86	oitenta e seis centavos de real	R$ 344,00	trezentos e quarenta e quatro reais	EMS	DINITRATO DE ISOSSORBIDA	EMS	GENERICO/ SIMILAR/ REFERENCIA	NACIONAL/ IMPORTADO	135690015	24 MESES

PEDREIRAS/MA
Proc. 86000/2023
FLS. 110
Rub.

110	DIPIRONA 500MG CPR	2.000,00	UNID	R$ 0,97	noventa e sete centavos de real	R$ 1.940,00	mil novecentos e quarenta reais	GREENPHARMA	DIPIRONA 500MG CPR	GREENPHARMA	GENERICO/ SIMILAR/ REFERENCIA	NACIONAL/ IMPORTADO	120190125	24 MESES
111	DIPIRONA 500MG GOTAS	750,00	UNID	R$ 2,61	dois reais e sessenta e um centavos	R$ 1.957,50	mil novecentos e cinquenta e sete reais e cinquenta centavos	TEUTO	DIPIRONA 500MG GOTAS	TEUTO	GENERICO/ SIMILAR/ REFERENCIA	NACIONAL/ IMPORTADO	103700307	24 MESES
112	DIPIRONA 500MG/ML 2ML INJ	15.000,00	AMPOLA	R$ 4,55	quatro reais e cinquenta e cinco centavos	R$ 68.250,00	sessenta e oito mil, duzentos e cinquenta reais	SANTISTA	DIPIRONA 500MG/ML 2ML INJ	SANTISTA	GENERICO/ SIMILAR/ REFERENCIA	NACIONAL/ IMPORTADO	101860012	24 MESES
113	DIPIRONA MONOIDRATADA 1G/2ML INJ	15.000,00	AMPOLA	R$ 2,12	dois reais e doze centavos	R$ 31.800,00	trinta e um mil e oitocentos reais	SANTISTA	DIPIRONA MONOIDRATADA 1G/	SANTISTA	GENERICO/ SIMILAR/ REFERENCIA	NACIONAL/ IMPORTADO	101860036	24 MESES
115	ENALAPRIL 10MG COMP	600,00	UNID	R$ 0,36	trinta e seis centavos de real	R$ 216,00	duzentos e dezesseis reais	1FARMA	ENALAPRIL 10MG COMP	1FARMA	GENERICO/ SIMILAR/ REFERENCIA	NACIONAL/ IMPORTADO	104810098	24 MESES
116	ENALAPRIL 20MG COMP	600,00	UNID	R$ 0,57	cinquenta e sete centavos de real	R$ 342,00	trezentos e quarenta e dois reais	1FARMA	ENALAPRIL 20MG COMP	1FARMA	GENERICO/ SIMILAR/ REFERENCIA	NACIONAL/ IMPORTADO	104810098	24 MESES
117	ENOXAPARINA 20MG AMP INJ	500,00	UNID	R$ 30,53	trinta reais e cinquenta e três centavos	R$ 15.265,00	quinze mil, duzentos e sessenta e cinco reais	BIOMM SA	ENOXAPARINA 20MG AMP INJ	BIOMM SA	GENERICO/ SIMILAR/ REFERENCIA	NACIONAL/ IMPORTADO	133480003	24 MESES
118	ENOXAPARINA 40MG AMP INJ	1.000,00	UNID	R$ 37,07	trinta e sete reais e sete centavos	R$ 37.070,00	trinta e sete mil e setenta reais	BIOMM SA	ENOXAPARINA 40MG AMP INJ	BIOMM SA	GENERICO/ SIMILAR/ REFERENCIA	NACIONAL/ IMPORTADO	133480003	24 MESES
119	ENOXAPARINA 60MG AMP INJ	500,00	UNIDA	R$ 58,66	cinquenta e oito reais e sessenta e seis centavos	R$ 29.330,00	vinte e nove mil, trezentos e trinta reais	BIOMM SA	ENOXAPARINA 60MG AMP INJ	BIOMM SA	GENERICO/ SIMILAR/ REFERENCIA	NACIONAL/ IMPORTADO	133480003	24 MESES
120	ENOXAPARINA 80MG AMP INJ	500,00	UNID	R$ 51,49	cinquenta e um reais e quarenta e nove centavos	R$ 25.745,00	vinte e cinco mil, setecentos e quarenta e cinco reais	BIOMM SA	ENOXAPARINA 80MG AMP INJ	BIOMM SA	GENERICO/ SIMILAR/ REFERENCIA	NACIONAL/ IMPORTADO	133480003	24 MESES
121	EPINEFRINA 1MG/ML 1ML INJ (ADRENALINA)	4.000,00	AMPOLA	R$ 4,56	quatro reais e cinquenta e seis centavos	R$ 18.240,00	dezoito mil, duzentos e quarenta reais	HIPOLABOR	EPINEFRINA 1MG/ML 1ML INJ	HIPOLABOR	GENERICO/ SIMILAR/ REFERENCIA	NACIONAL/ IMPORTADO	113430001	24 MESES
122	ERGOMETRIN 0,2MG/ML INJ AMP 1ML	1.500,00	AMPOLA	R$ 5,34	cinco reais e trinta e quatro centavos	R$ 8.010,00	oito mil e dez reais	UNIAO QUIMICA	ERGOMETRIN 0,2MG/ML INJ A	UNIAO QUIMICA	GENERICO/ SIMILAR/ REFERENCIA	NACIONAL/ IMPORTADO	104970126	24 MESES
123	ESPIROLACTONA 25MG CPR	1.000,00	CPR	R$ 0,45	quarenta e cinco centavos de real	R$ 450,00	quatrocentos e cinquenta reais	EMS	ESPIROLACTONA 25MG CPR	EMS	GENERICO/ SIMILAR/ REFERENCIA	NACIONAL/ IMPORTADO	102350632	24 MESES
124	ETOMIDATO 2MG/ML 10ML INJ	300,00	AMPOLA	R$ 15,29	quinze reais e vinte e nove centavos	R$ 4.587,00	quatro mil, quinhentos e oitenta e sete reais	CRISTALIA	ETOMIDATO 2MG/ML 10ML INJ	CRISTALIA	GENERICO/ SIMILAR/ REFERENCIA	NACIONAL/ IMPORTADO	102980262	24 MESES
125	FENITOÍNA SÓDICA 50MG/ML 5ML INJ	2.000,00	AMPOLA	R$ 4,20	quatro reais e vinte centavos	R$ 8.400,00	oito mil e quatrocentos reais	CRISTALIA	FENITOÍNA SÓDICA 50MG/ML	CRISTALIA	GENERICO/ SIMILAR/ REFERENCIA	NACIONAL/ IMPORTADO	102980446	24 MESES
126	FENOBARBITAL 100MG COMP.	100,00	UNID	R$ 0,39	trinta e nove centavos de real	R$ 39,00	trinta e nove reais	TEUTO	FENOBARBITAL 100MG COMP.	TEUTO	GENERICO/ SIMILAR/ REFERENCIA	NACIONAL/ IMPORTADO	103700640	24 MESES
127	FENOBARBITAL SÓDICO 100MG/ML 2ML INJ	2.000,00	AMPOLA	R$ 5,42	cinco reais e quarenta e dois centavos	R$ 10.840,00	dez mil, oitocentos e quarenta reais	CRISTALIA	FENOBARBITAL SÓDICO 100MG	CRISTALIA	GENERICO/ SIMILAR/ REFERENCIA	NACIONAL/ IMPORTADO	102980016	24 MESES
128	FENOTEROL 5MG/ML GTS. 20ML	800,00	FRASCO	R$ 7,87	sete reais e oitenta e sete centavos	R$ 6.296,00	seis mil, duzentos e noventa e seis reais	HIPOLABOR	FENOTEROL 5MG/ML GTS. 20M	HIPOLABOR	GENERICO/ SIMILAR/ REFERENCIA	NACIONAL/ IMPORTADO	113430164	24 MESES
129	FENTANIL 50MCG/ML 5ML INJETÁVEL	500,00	AMPOLA	R$ 6,49	seis reais e quarenta e nove centavos	R$ 3.245,00	três mil, duzentos e quarenta e cinco reais	HIPOLABOR	FENTANIL 50MCG/ML 5ML INJ	HIPOLABOR	GENERICO/ SIMILAR/ REFERENCIA	NACIONAL/ IMPORTADO	113430151	24 MESES

PEDREIRAS/MA
Proc. 22000/202
FLS. 111
Rub.

131	FLEET ENEMA 133ML SOL RETAL	800,00	FRASCOS	R$ 11,92	onze reais e noventa e dois centavos	R$ 9.536,00	nove mil, quinhentos e trinta e seis reais	AIRELA	FLEET ENEMA 133ML SOL RET	AIRELA	GENERICO/ SIMILAR/ REFERENCIA	NACIONAL/ IMPORTADO	RDC 199/2006	24 MESES
132	LEVEDO DE SACCHAROMYCES CEREVISIAE ADULTO 100ML/5ML FLACONETE	2.500,00	FRASCOS	R$ 10,90	dez reais e noventa centavos	R$ 27.250,00	vinte e sete mil, duzentos e cinquenta reais	INFAN	LEVEDO DE SACCHAROMYCES C	INFAN	GENERICO/ SIMILAR/ REFERENCIA	NACIONAL/ IMPORTADO	115570015	24 MESES
133	LEVEDO DE SACCHAROMYCES CEREVISIAE SM PEDIÁTRICO	4.000,00	FRASCOS	R$ 10,90	dez reais e noventa centavos	R$ 43.600,00	quarenta e três mil e seiscentos reais	INFAN	LEVEDO DE SACCHAROMYCES C	INFAN	GENERICO/ SIMILAR/ REFERENCIA	NACIONAL/ IMPORTADO	115570015	24 MESES
134	FLUMAZENIL 0,5MG/5ML INJ	500,00	AMPOLA	R$ 15,06	quinze reais e seis centavos	R$ 7.530,00	sete mil, quinhentos e trinta reais	CRISTALIA	FLUMAZENIL 0,5MG/5ML INJ	CRISTALIA	GENERICO/ SIMILAR/ REFERENCIA	NACIONAL/ IMPORTADO	102980287	24 MESES
135	FLUMAZENIL 0,1MG/5ML INJ	500,00	AMPOLA	R$ 11,37	onze reais e trinta e sete centavos	R$ 5.685,00	cinco mil, seiscentos e oitenta e cinco reais	CRISTALIA	FLUMAZENIL 0,1MG/5ML INJ	CRISTALIA	GENERICO/ SIMILAR/ REFERENCIA	NACIONAL/ IMPORTADO	102980287	24 MESES
141	FUROSEMIDA 10MG/2ML INJ	7.000,00	AMPOLA	R$ 2,84	dois reais e oitenta e quatro centavos	R$ 19.880,00	dezenove mil, oitocentos e oitenta reais	SANTISA	FUROSEMIDA 10MG/2ML INJ	SANTISA	GENERICO/ SIMILAR/ REFERENCIA	NACIONAL/ IMPORTADO	101860018	24 MESES
142	FUROSEMIDA 40MG COMP.	500,00	UNID	R$ 0,82	oitenta e dois centavos de real	R$ 410,00	quatrocentos e dez reais	PRATI DONNADUZI	FUROSEMIDA 40MG COMP.	PRATI DONNADUZI	GENERICO/ SIMILAR/ REFERENCIA	NACIONAL/ IMPORTADO	125640197	24 MESES
143	GENTAMICINA 40MG/ML 2ML INJ	3.000,00	AMPOLA	R$ 2,70	dois reais e setenta centavos	R$ 8.100,00	oito mil e cem reais	FRESENIUS KABI	GENTAMICINA 40MG/ML 2ML I	FRESENIUS KABI	GENERICO/ SIMILAR/ REFERENCIA	NACIONAL/ IMPORTADO	100810214	24 MESES
144	GENTAMICINA 80MG/ML 2ML INJ	3.000,00	AMPOLA	R$ 3,61	três reais e sessenta e um centavos	R$ 10.830,00	dez mil, oitocentos e trinta reais	FRESENIUS KABI	GENTAMICINA 80MG/ML 2ML I	FRESENIUS KABI	GENERICO/ SIMILAR/ REFERENCIA	NACIONAL/ IMPORTADO	100810210	24 MESES
145	GLIBENCLAMIDA 5MG COMP	500,00	UNID	R$ 0,66	sessenta e seis centavos de real	R$ 330,00	trezentos e trinta reais	GEOLAB	GLIBENCLAMIDA 5MG COMP	GEOLAB	GENERICO/ SIMILAR/ REFERENCIA	NACIONAL/ IMPORTADO	154230232	24 MESES
146	GLICERINA 12% 500ML-CLISTER	800,00	FRASCO	R$ 13,09	treze reais e nove centavos	R$ 10.472,00	dez mil, quatrocentos e setenta e dois reais	HALEXISTAR	GLICERINA 12% 500ML-CLIST	HALEXISTAR	GENERICO/ SIMILAR/ REFERENCIA	NACIONAL/ IMPORTADO	103110005	24 MESES
147	GLICONATO DE CÁLCIO 10% 10ML AMP.	200,00	AMPOLA	R$ 5,47	cinco reais e quarenta e sete centavos	R$ 1.094,00	mil e noventa e quatro reais	HALEXISTAR	GLICONATO DE CÁLCIO 10% 1	HALEXISTAR	GENERICO/ SIMILAR/ REFERENCIA	NACIONAL/ IMPORTADO	103110167	24 MESES
148	GLICOSE 25% 10ML AMP.	10.000,00	AMPOLA	R$ 1,29	um real e vinte e nove centavos	R$ 12.900,00	doze mil e novecentos reais	FARMACE	GLICOSE 25% 10ML AMP.	FARMACE	GENERICO/ SIMILAR/ REFERENCIA	NACIONAL/ IMPORTADO	110850009	24 MESES
149	GLICOSE 50% 10ML AMP.	10.000,00	AMPOLA	R$ 1,91	um real e noventa e um centavos	R$ 19.100,00	dezenove mil e cem reais	FARMACE	GLICOSE 50% 10ML AMP.	FARMACE	GENERICO/ SIMILAR/ REFERENCIA	NACIONAL/ IMPORTADO	110850009	24 MESES
150	HALOPERIDOL 5MG/ML 1ML INJ	3.500,00	AMPOLA	R$ 5,14	cinco reais e quatorze centavos	R$ 17.990,00	dezessete mil, novecentos e noventa reais	UNIAO QUIMICA	HALOPERIDOL 5MG/ML 1ML IN	UNIAO QUIMICA	GENERICO/ SIMILAR/ REFERENCIA	NACIONAL/ IMPORTADO	104970191	24 MESES
151	HALOPERIDOL DECANOATO 50MG/ML 1ML INJ	500,00	AMPOLA	R$ 15,18	quinze reais e dezoito centavos	R$ 7.590,00	sete mil, quinhentos e noventa reais	UNIAO	HALOPERIDOL DECANOATO 50M	UNIAO	GENERICO/ SIMILAR/ REFERENCIA	NACIONAL/ IMPORTADO	104970191	24 MESES
152	HEMITARTARATO DE NOREPINEFRINA 2MG/ML 4ML	3.600,00	AMPOLA	R$ 3,51	três reais e cinquenta e um centavos	R$ 12.636,00	doze mil, seiscentos e trinta e seis reais	HIPOLABOR	HEMITARTARATO DE NOREPINE	HIPOLABOR	GENERICO/ SIMILAR/ REFERENCIA	NACIONAL/ IMPORTADO	113430126	24 MESES
153	HEPARINA SÓDICA 5000UI/ML INJ	1.500,00	UNID	R$ 21,06	vinte e um reais e seis centavos	R$ 31.590,00	trinta e um mil, quinhentos e noventa reais	CRISTALIA	HEPARINA SÓDICA 5000UI/ML	CRISTALIA	GENERICO/ SIMILAR/ REFERENCIA	NACIONAL/ IMPORTADO	102980371	24 MESES
154	HIDROCLOROTIAZIDA 25MG COMP	1.500,00	UNID	R$ 0,12	doze centavos de real	R$ 180,00	cento e oitenta reais	MEDQUIMICA	HIDROCLOROTIAZIDA 25MG CO	MEDQUIMICA	GENERICO/ SIMILAR/ REFERENCIA	NACIONAL/ IMPORTADO	109170093	24 MESES

PROC. PEDREIRAS/MA
Fls. S.
Rub.

155	HIDROCORTISONA 100MG INJ	6.000,00	UND	R$ 6,53	seis reais e cinquenta e três centavos	R$ 39.180,00	trinta e nove mil, cento e oitenta reais	TEUTO	HIDROCORTISONA 100MG INJ	TEUTO	GENERICO/ SIMILAR/ REFERENCIA	NACIONAL/ IMPORTADO	103700463	24 MESES
156	HIDROCORTISONA 500MG INJ	6.000,00	UND	R$ 9,44	nove reais e quarenta e quatro centavos	R$ 56.640,00	cinquenta e seis mil, seiscentos e quarenta reais	TEUTO	HIDROCORTISONA 500MG INJ	TEUTO	GENERICO/ SIMILAR/ REFERENCIA	NACIONAL/ IMPORTADO	103700463	24 MESES
157	HIDROXIDO DE ALUMÍNIO 60MG/ML SUSP 100ML	800,00	FRASCO	R$ 5,61	cinco reais e sessenta e um centavos	R$ 4.488,00	quatro mil, quatrocentos e oitenta e oito reais	NATULAB	HIDROXIDO DE ALUMÍNIO 60M	NATULAB	GENERICO/ SIMILAR/ REFERENCIA	NACIONAL/ IMPORTADO	138410052	24 MESES
158	IBUPROFENO 300MG CPR	1.300,00	CPR	R$ 0,47	quarenta e sete centavos de real	R$ 611,00	seiscentos e onze reais	VITAMED	IBUPROFENO 300MG CPR	VITAMED	GENERICO/ SIMILAR/ REFERENCIA	NACIONAL/ IMPORTADO	103920065	24 MESES
159	IMUNOGLOBULINA ANTI-RHD 300MMCG	150,00	AMPOLA	R$ 344,52	trezentos e quarenta e quatro reais e cinquenta e dois centavos	R$ 51.678,00	cinquenta e um mil, seiscentos e setenta e oito reais	CSL BEHRING	IMUNOGLOBULINA ANTI-RHD 3	CSL BEHRING	GENERICO/ SIMILAR/ REFERENCIA	NACIONAL/ IMPORTADO	101510121	24 MESES
160	IODOPOVIDONA DEGERMANTE 1.000ML	1.000,00	LITRO	R$ 55,06	cinquenta e cinco reais e seis centavos	R$ 55.060,00	cinquenta e cinco mil e sessenta reais	VICPHARMA	IODOPOVIDONA DEGERMANTE 1	VICPHARMA	GENERICO/ SIMILAR/ REFERENCIA	NACIONAL/ IMPORTADO	RDC N°107/2016	24 MESES
161	IODOPOVIDONA TÓPICO 1.000ML	1.000,00	LITRO	R$ 54,44	cinquenta e quatro reais e quarenta e quatro centavos	R$ 54.440,00	cinquenta e quatro mil, quatrocentos e quarenta reais	VICPHARMA	IODOPOVIDONA TÓPICO 1.000	VICPHARMA	GENERICO/ SIMILAR/ REFERENCIA	NACIONAL/ IMPORTADO	RDC N°107/2016	24 MESES
163	LACTULOSE 667MG/ML LIQ 120 ml	300,00	FRASCO	R$ 28,81	vinte e oito reais e oitenta e um centavos	R$ 8.643,00	oito mil, seiscentos e quarenta e três reais	ABBOTT	LACTULOSE 667MG/ML LIQ 12	ABBOTT	GENERICO/ SIMILAR/ REFERENCIA	NACIONAL/ IMPORTADO	105530438	24 MESES
164	MALEATO DE DEXCLORFENIRAMINA 2MG/5ML 100ML	200,00	FRASCO	R$ 5,68	cinco reais e sessenta e oito centavos	R$ 1.136,00	mil cento e trinta e seis reais	HIPOLABOR	MALEATO DE DEXCLORFENIRAM	HIPOLABOR	GENERICO/ SIMILAR/ REFERENCIA	NACIONAL/ IMPORTADO	113430111	24 MESES
166	MEROPENEM 1G FR AMPOLA	500,00	UNID	R$ 24,05	vinte e quatro reais e cinco centavos	R$ 12.025,00	doze mil e vinte e cinco reais	BLAUSIEGEL	MEROPENEM 1G FR AMPOLA	BLAUSIEGEL	GENERICO/ SIMILAR/ REFERENCIA	NACIONAL/ IMPORTADO	116370187	24 MESES
167	MEROPENEM 500MG FR AMPOLA	500,00	UNID	R$ 23,41	vinte e três reais e quarenta e um centavos	R$ 11.705,00	onze mil, setecentos e cinco reais	BLAUSIEGEL	MEROPENEM 500MG FR AMPOLA	BLAUSIEGEL	GENERICO/ SIMILAR/ REFERENCIA	NACIONAL/ IMPORTADO	116370187	24 MESES
168	METFORMINA 850MG COMP	2.000,00	UNID	R$ 0,31	trinta e um centavos de real	R$ 620,00	seiscentos e vinte reais	PRATI DONADUZZI	METFORMINA 850MG COMP	PRATI DONADUZZI	GENERICO/ SIMILAR/ REFERENCIA	NACIONAL/ IMPORTADO	125680151	24 MESES
169	METILDOPA 250MG COMP.	500,00	UNID	R$ 1,27	um real e vinte e sete centavos	R$ 635,00	seiscentos e trinta e cinco reais	EMS	METILDOPA 250MG COMP.	EMS	GENERICO/ SIMILAR/ REFERENCIA	NACIONAL/ IMPORTADO	102350544	24 MESES
170	METOCLOPRAMIDA 10MG/2ML INJ AMPOLA	3.000,00	UNID	R$ 3,35	três reais e trinta e cinco centavos	R$ 10.050,00	dez mil e cinquenta reais	HALEXISTAR	METOCLOPRAMIDA 10MG/2ML I	HALEXISTAR	GENERICO/ SIMILAR/ REFERENCIA	NACIONAL/ IMPORTADO	103110166	24 MESES
171	METOCLOPRAMIDA 4MG/ML GTS 10ML	150,00	FRASCO	R$ 3,41	três reais e quarenta e um centavos	R$ 511,50	quinhentos e onze reais e cinquenta centavos	MEDQUIMICA	METOCLOPRAMIDA 4MG/ML GTS	MEDQUIMICA	GENERICO/ SIMILAR/ REFERENCIA	NACIONAL/ IMPORTADO	109170016	24 MESES
172	METRONDAZOL 5MG/ML INJ 100ML	2.500,00	FRASCO	R$ 8,42	oito reais e quarenta e dois centavos	R$ 21.050,00	vinte e um mil e cinquenta reais	JP FARMA	METRONDAZOL 5MG/ML INJ 10	JP FARMA	GENERICO/ SIMILAR/ REFERENCIA	NACIONAL/ IMPORTADO	104910064	24 MESES
173	METRONIDAZOL 100MG/G+NISTATINA 20.000UI/G CREME 50G	500,00	BISNAGA	R$ 13,65	treze reais e sessenta e cinco centavos	R$ 6.825,00	seis mil, oitocentos e vinte e cinco reais	GEOLAB	METRONIDAZOL 100MG/G+NIST	GEOLAB	GENERICO/ SIMILAR/ REFERENCIA	NACIONAL/ IMPORTADO	154230092	24 MESES
174	METRONIDAZOL 250MG COMP	1.800,00	UNID	R$ 0,55	cinquenta e cinco centavos de real	R$ 990,00	novecentos e noventa reais	PRATI DONADUZZI	METRONIDAZOL 250MG COMP	PRATI DONADUZZI	GENERICO/ SIMILAR/ REFERENCIA	NACIONAL/ IMPORTADO	125680182	24 MESES
175	METRONIDAZOL 40MG/ML SUSP FRASCO	300,00	UNID	R$ 12,75	doze reais e setenta e cinco centavos	R$ 3.825,00	três mil, oitocentos e vinte e cinco reais	BELFAR	METRONIDAZOL 40MG/ML SUSP	BELFAR	GENERICO/ SIMILAR/ REFERENCIA	NACIONAL/ IMPORTADO	105710125	24 MESES

PREFEITURA DE PEDREIRAS/MA
PROCESSO 2023000/202
Rub. 113

176	MIDAZOLAM 5MG/ML 10ML IM/IV/RETAL INJ	3.600,00	AMPOLA	R$ 9,37	nove reais e trinta e sete centavos	R$ 33.732,00	trinta e três mil, setecentos e trinta e dois reais	HIPOLABOR	MIDAZOLAM 5MG/ML 10ML IM/	HIPOLABOR	GENERICO/ SIMILAR/ REFERENCIA	NACIONAL/ IMPORTADO	113430143	24 MESES
177	MORFINA 0,2MG/ML 1ML INJ	2.000,00	UNID	R$ 9,41	nove reais e quarenta e um centavos	R$ 18.820,00	dezoito mil, oitocentos e vinte reais	CRISTALIA	MORFINA 0,2MG/ML 1ML INJ	CRISTALIA	GENERICO/ SIMILAR/ REFERENCIA	NACIONAL/ IMPORTADO	102980097	24 MESES
178	MORFINA 10MG/ML 1ML INJ	3.600,00	UNID	R$ 4,27	quatro reais e vinte e sete centavos	R$ 15.372,00	quinze mil, trezentos e setenta e dois reais	HIPOLABOR	MORFINA 10MG/ML 1ML INJ	HIPOLABOR	GENERICO/ SIMILAR/ REFERENCIA	NACIONAL/ IMPORTADO	113430163	24 MESES
179	NALOXONA 0,4MG/ML 1ML INJ	200,00	AMPOLA	R$ 26,53	vinte e seis reais e cinquenta e três centavos	R$ 5.306,00	cinco mil, trezentos e seis reais	CRISTALIA	NALOXONA 0,4MG/ML 1ML INJ	CRISTALIA	GENERICO/ SIMILAR/ REFERENCIA	NACIONAL/ IMPORTADO	102980283	24 MESES
180	NEOMICINA 5MG/G+BACITRACINA 250UI/G POMADA 10G	300,00	BISNAGA	R$ 5,54	cinco reais e cinquenta e quatro centavos	R$ 1.662,00	mil seiscentos e sessenta e dois reais	PRATI DONNADUZI	NEOMICINA 5MG/G+BACITRACI	PRATI DONNADUZI	GENERICO/ SIMILAR/ REFERENCIA	NACIONAL/ IMPORTADO	125680128	24 MESES
181	NEOSTIGMINA 0,5MG/ML INJ	300,00	UNID	R$ 5,19	cinco reais e dezenove centavos	R$ 1.557,00	mil quinhentos e cinquenta e sete reais	UNIAO QUIMICA	NEOSTIGMINA 0,5MG/ML INJ	UNIAO QUIMICA	GENERICO/ SIMILAR/ REFERENCIA	NACIONAL/ IMPORTADO	104971406	24 MESES
182	NIFEDIPINO 10MG COMP	300,00	UNID	R$ 0,55	cinquenta e cinco centavos de real	R$ 165,00	cento e sessenta e cinco reais	BRAINFARMA	NIFEDIPINO 10MG COMP	BRAINFARMA	GENERICO/ SIMILAR/ REFERENCIA	NACIONAL/ IMPORTADO	155840169	24 MESES
183	NIFEDIPINO 20MG COMP	800,00	UNID	R$ 0,63	sessenta e três centavos de real	R$ 504,00	quinhentos e quatro reais	BRAINFARMA	NIFEDIPINO 20MG COMP	BRAINFARMA	GENERICO/ SIMILAR/ REFERENCIA	NACIONAL/ IMPORTADO	155840169	24 MESES
184	NIMESULIDA 100MG COMP	1.000,00	UNID	R$ 0,79	setenta e nove centavos de real	R$ 790,00	setecentos e noventa reais	PRATI DONADUZZI	NIMESULIDA 100MG COMP	PRATI DONADUZZI	GENERICO/ SIMILAR/ REFERENCIA	NACIONAL/ IMPORTADO	125680165	24 MESES
185	NIMESULIDA 50MG/ML GOTAS	700,00	FRASCO	R$ 4,14	quatro reais e quatorze centavos	R$ 2.898,00	dois mil, oitocentos e noventa e oito reais	GEOLAB	NIMESULIDA 50MG/ML GOTAS	GEOLAB	GENERICO/ SIMILAR/ REFERENCIA	NACIONAL/ IMPORTADO	154230013	24 MESES
186	NISTATINA 100.000UI/ML SUSP 30ML	200,00	UNID	R$ 8,73	oito reais e setenta e três centavos	R$ 1.746,00	mil setecentos e quarenta e seis reais	PRATI DONADUZZI	NISTATINA 100.000UI/ML SU	PRATI DONADUZZI	GENERICO/ SIMILAR/ REFERENCIA	NACIONAL/ IMPORTADO	125680025	24 MESES
187	NITROGLICERINA 5MG/ML 10ML INJ	400,00	AMPOLA	R$ 62,21	sessenta e dois reais e vinte e um centavos	R$ 24.884,00	vinte e quatro mil, oitocentos e oitenta e quatro reais	CRISTALIA	NITROGLICERINA 5MG/ML 10M	CRISTALIA	GENERICO/ SIMILAR/ REFERENCIA	NACIONAL/ IMPORTADO	102980133	24 MESES
188	NITROPRUSSIATO DE SÓDIO 25MG/ML 2ML INJ	1.500,00	AMPOLA	R$ 24,45	vinte e quatro reais e quarenta e cinco centavos	R$ 36.675,00	trinta e seis mil, seiscentos e setenta e cinco reais	HYPOFARMA	NITROPRUSSIATO DE SÓDIO 2	HYPOFARMA	GENERICO/ SIMILAR/ REFERENCIA	NACIONAL/ IMPORTADO	103870012	24 MESES
189	NORADRENALINA 8MG/4ML INJ 4ML	8.000,00	AMPOLA	R$ 4,38	quatro reais e trinta e oito centavos	R$ 35.040,00	trinta e cinco mil e quarenta reais	HIPOLABOR	NORADRENALINA 8MG/4ML INJ	HIPOLABOR	GENERICO/ SIMILAR/ REFERENCIA	NACIONAL/ IMPORTADO	113430126	24 MESES
190	NORIPURUM ENDOVENOSO 20MG/ML 5ML INJ	1.000,00	AMPOLA	R$ 13,99	treze reais e noventa e nove centavos	R$ 13.990,00	treze mil, novecentos e noventa reais	BLANVER	NORIPURUM ENDOVENOSO 20MG	BLANVER	GENERICO/ SIMILAR/ REFERENCIA	NACIONAL/ IMPORTADO	115240015	24 MESES
191	OCITOCINA 5UI 1ML INJ	6.000,00	UNID	R$ 5,74	cinco reais e setenta e quatro centavos	R$ 34.440,00	trinta e quatro mil, quatrocentos e quarenta reais	UNIAO QUIMICA	OCITOCINA 5UI 1ML INJ	UNIAO QUIMICA	GENERICO/ SIMILAR/ REFERENCIA	NACIONAL/ IMPORTADO	104970149	24 MESES
192	ÓLEO DE GIRASSOL 100ML	500,00	UNID	R$ 12,98	doze reais e noventa e oito centavos	R$ 6.490,00	seis mil, quatrocentos e noventa reais	NUTRIEX	ÓLEO DE GIRASSOL 100ML	NUTRIEX	GENERICO/ SIMILAR/ REFERENCIA	NACIONAL/ IMPORTADO	804516011	24 MESES
193	ÓLEO MINERAL 100ML	300,00	UNID	R$ 7,27	sete reais e vinte e sete centavos	R$ 2.181,00	dois mil, cento e oitenta e um reais	NATULAB	ÓLEO MINERAL 100ML	NATULAB	GENERICO/ SIMILAR/ REFERENCIA	NACIONAL/ IMPORTADO	Nº 199 de 2006	24 MESES
194	OMEPRAZOL 20MG CÁPSULA	6.000,00	CPS	R$ 0,55	cinquenta e cinco centavos de real	R$ 3.300,00	três mil e trezentos reais	GEOLAB	OMEPRAZOL 20MG CÁPSULA	GEOLAB	GENERICO/ SIMILAR/ REFERENCIA	NACIONAL/ IMPORTADO	154230311	24 MESES

PREFEITURA/MA
Proc. 0001/2023
Fls. 114
Rub.

195	OMEPRAZOL SÓDICO 40MG INJETÁVEL	4.500,00	AMPOLA	R$ 17,76	dezessete reais e setenta e seis centavos	R$ 79.920,00	setenta e nove mil, novecentos e vinte reais	BLAU	OMEPRAZOL SÓDICO 40MG INJ	BLAU	GENERICO/ SIMILAR/ REFERENCIA	NACIONAL/ IMPORTADO	116370165	24 MESES
196	ONDANSETRONA 2MG/ML 2ML INJ	5.000,00	AMPOLA	R$ 4,95	quatro reais e noventa e cinco centavos	R$ 24.750,00	vinte e quatro mil, setecentos e cinquenta reais	HYPOFARMA	ONDANSETRONA 2MG/ML 2ML I	HYPOFARMA	GENERICO/ SIMILAR/ REFERENCIA	NACIONAL/ IMPORTADO	103870058	24 MESES
197	ONDASETRONA 4MG COMP	1.000,00	UNID	R$ 1,98	um real e noventa e oito centavos	R$ 1.980,00	mil novecentos e oitenta reais	ems	ONDASETRONA 4MG COMP	ems	GENERICO/ SIMILAR/ REFERENCIA	NACIONAL/ IMPORTADO	102351409	24 MESES
198	OXACILINA SÓDICA 500MG FR/AMP	10.000,00	AMPOLA	R$ 4,02	quatro reais e dois centavos	R$ 40.200,00	quarenta mil e duzentos reais	FRESENIUS KABI	OXACILINA SÓDICA 500MG FR	FRESENIUS KABI	GENERICO/ SIMILAR/ REFERENCIA	NACIONAL/ IMPORTADO	100410205	24 MESES
199	PANTOPRAZOL 40MG CÁPSULA	6.000,00	CPS	R$ 1,43	um real e quarenta e três centavos	R$ 8.580,00	oito mil, quinhentos e oitenta reais	SANDOZ	PANTOPRAZOL 40MG CÁPSULA	SANDOZ	GENERICO/ SIMILAR/ REFERENCIA	NACIONAL/ IMPORTADO	100470307	24 MESES
200	PARACETAMOL 200MG/ML GOTAS	1.000,00	FRASCO	R$ 3,52	três reais e cinquenta e dois centavos	R$ 3.520,00	três mil, quinhentos e vinte reais	SANOFI	PARACETAMOL 200MG/ML GOTA	SANOFI	GENERICO/ SIMILAR/ REFERENCIA	NACIONAL/ IMPORTADO	183260175	24 MESES
201	PARACETAMOL 500MG COMP	3.500,00	UNID	R$ 0,66	sessenta e seis centavos de real	R$ 2.310,00	dois mil, trezentos e dez reais	PRATI	PARACETAMOL 500MG COMP	PRATI	GENERICO/ SIMILAR/ REFERENCIA	NACIONAL/ IMPORTADO	125680050	24 MESES
202	PENICILINA BENZATINA 1.200.000 UI	2.000,00	AMPOLA	R$ 10,34	dez reais e trinta e quatro centavos	R$ 20.680,00	vinte mil, seiscentos e oitenta reais	TEUTO	PENICILINA BENZATINA 1.20	TEUTO	GENERICO/ SIMILAR/ REFERENCIA	NACIONAL/ IMPORTADO	103700102	24 MESES
203	PENICILINA BENZATINA 600.000 UI	2.000,00	AMPOLA	R$ 12,29	doze reais e vinte e nove centavos	R$ 24.580,00	vinte e quatro mil, quinhentos e oitenta reais	TEUTO	PENICILINA BENZATINA 600.	TEUTO	GENERICO/ SIMILAR/ REFERENCIA	NACIONAL/ IMPORTADO	103700102	24 MESES
205	PROMETAZINA 25MG COMP.	3.000,00	UNID	R$ 0,29	vinte e nove centavos de real	R$ 870,00	oitocentos e setenta reais	CRISTALIA	PROMETAZINA 25MG COMP.	CRISTALIA	GENERICO/ SIMILAR/ REFERENCIA	NACIONAL/ IMPORTADO	102980042	24 MESES
207	PROMETAZINA 25MG/2ML INJ	5.000,00	AMPOLA	R$ 3,42	três reais e quarenta e dois centavos	R$ 17.100,00	dezessete mil e cero reais	CRISTALIA	PROMETAZINA 25MG/2ML INJ	CRISTALIA	GENERICO/ SIMILAR/ REFERENCIA	NACIONAL/ IMPORTADO	102980042	24 MESES
208	PROPOFOL 10MG/ML INJ AMP 20 ML	50,00	AMPOLA	R$ 14,15	quatorze reais e quinze centavos	R$ 707,50	setecentos e sete reais e cinquenta centavos	FRESENIUS KABI	PROPOFOL 10MG/ML INJ AMP	FRESENIUS KABI	GENERICO/ SIMILAR/ REFERENCIA	NACIONAL/ IMPORTADO	100410160	24 MESES
210	SAIS PARA REIDATRAÇÃO ORAL PÓ	1.000,00	UNID	R$ 1,02	um real e dois centavos	R$ 1.020,00	mil e vinte reais	NATULAB	SAIS PARA REIDATRAÇÃO ORA	NATULAB	GENERICO/ SIMILAR/ REFERENCIA	NACIONAL/ IMPORTADO	RDC 199/2006	24 MESES
211	SECNIDAZOL 1000MG COMP	200,00	UNID	R$ 1,57	um real e cinquenta e sete centavos	R$ 314,00	trezentos e quatorze reais	PHARLAB	SECNIDAZOL 1000MG COMP	PHARLAB	GENERICO/ SIMILAR/ REFERENCIA	NACIONAL/ IMPORTADO	141070131	24 MESES
212	SIMETICONA 40MG COMP.	1.200,00	UNID	R$ 0,69	sessenta e nove centavos de real	R$ 828,00	oitocentos e vinte e oito reais	EMS	SIMETICONA 40MG COMP.	EMS	GENERICO/ SIMILAR/ REFERENCIA	NACIONAL/ IMPORTADO	RDC 199/2006	24 MESES
213	SIMETICONA 75MG/ML GOTAS	3.000,00	UNID	R$ 3,79	três reais e setenta e nove centavos	R$ 11.370,00	onze mil, trezentos e setenta reais	PRATI DONADUZZI	SIMETICONA 75MG/ML GOTAS	PRATI DONADUZZI	GENERICO/ SIMILAR/ REFERENCIA	NACIONAL/ IMPORTADO	125680137	24 MESES
214	SORO GLICOSADO 5% 100ML	4.500,00	FRASCO	R$ 8,23	oito reais e vinte e três centavos	R$ 37.035,00	trinta e sete mil e trinta e cinco reais	FARMACE	SORO GLICOSADO 5% 100ML	FARMACE	GENERICO/ SIMILAR/ REFERENCIA	NACIONAL/ IMPORTADO	110850021	24 MESES
215	SORO GLICOSADO 5% 250ML	7.000,00	FRASCO	R$ 8,79	oito reais e setenta e nove centavos	R$ 61.530,00	sessenta e um mil, quinhentos e trinta reais	FARMACE	SORO GLICOSADO 5% 250ML	FARMACE	GENERICO/ SIMILAR/ REFERENCIA	NACIONAL/ IMPORTADO	110850022	24 MESES
216	SORO MANITOL 20% 250ML	2.000,00	FRASCO	R$ 13,40	treze reais e quarenta centavos	R$ 26.800,00	vinte e seis mil e oitocentos reais	CRISTALIA	SORO MANITOL 20% 250ML	CRISTALIA	GENERICO/ SIMILAR/ REFERENCIA	NACIONAL/ IMPORTADO	102980534	24 MESES

PROC. FLS. 03/2023 Rub. PEDREIRAS/MA

217	SUCCINATO SÓDICO DE METILPREDNISOLONA 125MG + DILUENTE	3.000,00	UNID	R$ 12,13	doze reais e treze centavos	R$ 36.390,00	trinta e seis mil, trezentos e noventa reais	FRESENIUS KABI	SUCCINATO SÓDICO DE METIL	FRESENIUS KABI	GENERICO/ SIMILAR/ REFERENCIA	NACIONAL/ IMPORTADO	100410220	24 MESES
218	SUCCINATO SÓDICO DE METILPREDNISOLONA 500MG + DILUENTE	1.500,00	UNID	R$ 15,55	quinze reais e cinquenta e cinco centavos	R$ 23.325,00	vinte e três mil, trezentos e vinte e cinco reais	FRESENIUS KABI	SUCCINATO SÓDICO DE METIL	FRESENIUS KABI	GENERICO/ SIMILAR/ REFERENCIA	NACIONAL/ IMPORTADO	100410220	24 MESES
219	SULFADIAZINA DE PRATA 400G POMADA	200,00	POTE	R$ 80,14	oitenta reais e quatorze centavos	R$ 16.028,00	dezesseis mil e vinte e oito reais	NATIVITA	SULFADIAZINA DE PRATA 400	NATIVITA	GENERICO/ SIMILAR/ REFERENCIA	NACIONAL/ IMPORTADO	147610023	24 MESES
220	SULFAMETOXAZOL + TRIMETOPRIMA 400MG+80MG SUSPENSÃO	400,00	UNID	R$ 7,47	sete reais e quarenta e sete centavos	R$ 2.988,00	dois mil, novecentos e oitenta e oito reais	PRATI DONADUZZI	SULFAMETOXAZOL + TRIMETOP	PRATI DONADUZZI	GENERICO/ SIMILAR/ REFERENCIA	NACIONAL/ IMPORTADO	125680209	24 MESES
221	SULFATO DE MAGNÉSIO 10% AMPOLA 10 ML	600,00	AMPOLA	R$ 3,17	três reais e dezessete centavos	R$ 1.902,00	mil novecentos e dois reais	HALEXISTAR	SULFATO DE MAGNÉSIO 10% A	HALEXISTAR	GENERICO/ SIMILAR/ REFERENCIA	NACIONAL/ IMPORTADO	103110163	24 MESES
222	SULFATO DE MAGNÉSIO 50% AMPOLA 10 ML	600,00	AMPOLA	R$ 9,75	nove reais e setenta e cinco centavos	R$ 5.850,00	cinco mil, oitocentos e cinquenta reais	SAMTEC	SULFATO DE MAGNÉSIO 50% A	SAMTEC	GENERICO/ SIMILAR/ REFERENCIA	NACIONAL/ IMPORTADO	155920005	24 MESES
223	SULFATO DE SALBUTAMOL 2,4MG/5ML SUSP 100ML	200,00	FRASCO	R$ 8,74	oito reais e setenta e quatro centavos	R$ 1.748,00	mil setecentos e quarenta e oito reais	TEUTO	SULFATO DE SALBUTAMOL 2,4	TEUTO	GENERICO/ SIMILAR/ REFERENCIA	NACIONAL/ IMPORTADO	103700096	24 MESES
225	SULFATO DE SALBUTAMOL 2MG/5ML XAROPE	200,00	UNID	R$ 10,50	dez reais e cinquenta centavos	R$ 2.100,00	dois mil e cem reais	PRATI	SULFATO DE SALBUTAMOL 2MG	PRATI	GENERICO/ SIMILAR/ REFERENCIA	NACIONAL/ IMPORTADO	125680030	24 MESES
226	SULFATO DE SALBUTAMOL SPRAY AEROSSOL 100MCG	300,00	UNID	R$ 14,10	quatorze reais e dez centavos	R$ 4.230,00	quatro mil, duzentos e trinta reais	TEUTO	SULFATO DE SALBUTAMOL SPR	TEUTO	GENERICO/ SIMILAR/ REFERENCIA	NACIONAL/ IMPORTADO	103700095	24 MESES
227	SULFATO SÓDICO DE PREDNISOLONA 3 MG SOLUÇÃO ORAL 60 ML	100,00	UNID	R$ 4,77	quatro reais e setenta e sete centavos	R$ 477,00	quatrocentos e setenta e sete reais	PRATI DONADUZZI	SULFATO SÓDICO DE PREDNIS	PRATI DONADUZZI	GENERICO/ SIMILAR/ REFERENCIA	NACIONAL/ IMPORTADO	125680129	24 MESES
228	TENOXICAM 20MG PÓ LIOF. AMPOLA + DILUENTE	5.000,00	UNID	R$ 15,81	quinze reais e oitenta e um centavos	R$ 79.050,00	setenta e nove mil e cinquenta reais	UNIAO QUIMICA	TENOXICAM 20MG PÓ LIOF. A	UNIAO QUIMICA	GENERICO/ SIMILAR/ REFERENCIA	NACIONAL/ IMPORTADO	104971418	24 MESES
230	VANCOMICINA 500MG INJ	1.000,00	AMPOLA	R$ 5,79	cinco reais e setenta e nove centavos	R$ 5.790,00	cinco mil, setecentos e noventa reais	FRESENIUS KABI	VANCOMICINA 500MG INJ	FRESENIUS KABI	GENERICO/ SIMILAR/ REFERENCIA	NACIONAL/ IMPORTADO	100410202	24 MESES
232	CEFALOTINA 1G S/DILUENTE INJ.	3.000,00	AMPOLA	R$ 9,37	nove reais e trinta e sete centavos	R$ 28.110,00	vinte e oito mil, cento e dez reais	BLAUSIEGEL	CEFALOTINA 1G S/DILUENTE	BLAUSIEGEL	GENERICO/ SIMILAR/ REFERENCIA	NACIONAL/ IMPORTADO	116370100	24 MESES
233	CEFTRIAXONA 1G S/DILUENTE SOLUÇÃO INJETÁVEL	3.000,00	AMPOLA	R$ 18,27	dezoito reais e vinte e sete centavos	R$ 54.810,00	cinquenta e quatro mil, oitocentos e dez reais	BLAUSIEGEL	CEFTRIAXONA 1G S/DILUENTE	BLAUSIEGEL	GENERICO/ SIMILAR/ REFERENCIA	NACIONAL/ IMPORTADO	116370100	24 MESES
234	CIPROFLOXACINO 2MG/ML 100ML INJ	750,00	BOLSA	R$ 38,59	trinta e oito reais e cinquenta e nove centavos	R$ 28.942,50	vinte e oito mil, novecentos e quarenta e dois reais e cinquenta centavos	FRESENIUS KABI	CIPROFLOXACINO 2MG/ML 100	FRESENIUS KABI	GENERICO/ SIMILAR/ REFERENCIA	NACIONAL/ IMPORTADO	100410153	24 MESES
235	COMPLEXO B 2ML INJETÁVEL	3.000,00	AMPOLA	R$ 7,42	sete reais e quarenta e dois centavos	R$ 22.260,00	vinte e dois mil, duzentos e sessenta reais	HYPOFARMA	COMPLEXO B 2ML INJETÁVEL	HYPOFARMA	GENERICO/ SIMILAR/ REFERENCIA	NACIONAL/ IMPORTADO	103850001	24 MESES
239	SORO FISIOLÓGICO 0,9% 100ML	3.000,00	FRASCO	R$ 10,14	dez reais e quatorze centavos	R$ 30.420,00	trinta mil, quatrocentos e vinte reais	FARMACE	SORO FISIOLÓGICO 0,9% 100	FARMACE	GENERICO/ SIMILAR/ REFERENCIA	NACIONAL/ IMPORTADO	110850001	24 MESES
240	SORO FISIOLÓGICO 0,9% 250ML	3.000,00	FRASCO	R$ 11,28	onze reais e vinte e oito centavos	R$ 33.840,00	trinta e três mil, oitocentos e quarenta reais	FARMACE	SORO FISIOLÓGICO 0,9% 250	FARMACE	GENERICO/ SIMILAR/ REFERENCIA	NACIONAL/ IMPORTADO	110850001	24 MESES
241	SORO FISIOLÓGICO 0,9% 500ML	4.500,00	FRASCO	R$ 11,52	onze reais e cinquenta e dois centavos	R$ 51.840,00	cinquenta e um mil, oitocentos e quarenta reais	FARMACE	SORO FISIOLÓGICO 0,9% 500	FARMACE	GENERICO/ SIMILAR/ REFERENCIA	NACIONAL/ IMPORTADO	110850001	24 MESES

FLS. 1176 Proc. 2022/202 FEDEREIRASIMA

242	SORO GLICOFISIOLOGICO 500ML	3.000,00	FRASCO	R$ 11,01	onze reais e um centavo	R$ 33.030,00	trinta e três mil e trinta reais	FRESENIUS KABI	SORO GLICOFISIOLOGICO 500	FRESENIUS KABI	GENERICO/ SIMILAR/ REFERENCIA	NACIONAL/ IMPORTADO	100410107	24 MESES
243	SORO GLICOSADO 5% 500ML	2.250,00	FRASCO	R$ 10,95	dez reais e noventa e cinco centavos	R$ 24.637,50	vinte e quatro mil, seiscentos e trinta e sete reais e cinquenta centavos	EQUIPLEX	SORO GLICOSADO 5% 500ML	EQUIPLEX	GENERICO/ SIMILAR/ REFERENCIA	NACIONAL/ IMPORTADO	117720004	24 MESES
244	SORO RINGER COM LACTATO 500ML	2.000,00	FRASCO	R$ 11,07	onze reais e sete centavos	R$ 22.140,00	vinte e dois mil, cento e quarenta reais	FRESENIUS KABI	SORO RINGER COM LACTATO 5	FRESENIUS KABI	GENERICO/ SIMILAR/ REFERENCIA	NACIONAL/ IMPORTADO	100410103	24 MESES
245	TENOXICAM 40MG PÓ LIOF. AMPOLA + DILUENTE	1.250,00	UNID	R$ 17,52	dezessete reais e cinquenta e dois centavos	R$ 21.900,00	vinte e um mil e novecentos reais	UNIAO QUIMICA	TENOXICAM 40MG PÓ LIOF. A	UNIAO QUIMICA	GENERICO/ SIMILAR/ REFERENCIA	NACIONAL/ IMPORTADO	104971418	24 MESES
246	CEFALOTINA 1G S/DILUENTE INJ.	9.000,00	AMPOLA	R$ 9,37	nove reais e trinta e sete centavos	R$ 84.330,00	oitenta e quatro mil, trezentos e trinta reais	BLAUSIEGEL	CEFALOTINA 1G S/DILUENTE	BLAUSIEGEL	GENERICO/ SIMILAR/ REFERENCIA	NACIONAL/ IMPORTADO	116370100	24 MESES
247	CEFTRIAXONA 1G S/DILUENTE SOLUÇÃO INJETÁVEL	9.000,00	AMPOLA	R$ 18,27	dezoito reais e vinte e sete centavos	R$ 164.430,00	cento e sessenta e quatro mil, quatrocentos e trinta reais	BLAUSIEGEL	CEFTRIAXONA 1G S/DILUENTE	BLAUSIEGEL	GENERICO/ SIMILAR/ REFERENCIA	NACIONAL/ IMPORTADO	116370135	24 MESES
248	CIPROFLOXACINO 2MG/ML 100ML INJ	2.250,00	BOLSA	R$ 38,59	trinta e oito reais e cinquenta e nove centavos	R$ 86.827,50	oitenta e seis mil, oitocentos e vinte e sete reais e cinquenta centavos	FRESENIUS KABI	CIPROFLOXACINO 2MG/ML 100	FRESENIUS KABI	GENERICO/ SIMILAR/ REFERENCIA	NACIONAL/ IMPORTADO	100410152	24 MESES
249	COMPLEXO B 2ML INJETÁVEL	9.000,00	AMPOLA	R$ 7,42	sete reais e quarenta e dois centavos	R$ 66.780,00	sessenta e seis mil, setecentos e oitenta reais	HYPOFARMA	COMPLEXO B 2ML INJETÁVEL	HYPOFARMA	GENERICO/ SIMILAR/ REFERENCIA	NACIONAL/ IMPORTADO	103870112	24 MESES
253	SORO FISIOLÓGICO 0,9% 100ML	9.000,00	FRASCO	R$ 10,14	dez reais e quatorze centavos	R$ 91.260,00	noventa e um mil, duzentos e sessenta reais	FARMACE	SORO FISIOLÓGICO 0,9% 100	FARMACE	GENERICO/ SIMILAR/ REFERENCIA	NACIONAL/ IMPORTADO	110850001	24 MESES
254	SORO FISIOLÓGICO 0,9% 250ML	9.000,00	FRASCO	R$ 11,28	onze reais e vinte e oito centavos	R$ 101.520,00	cento e um mil, quinhentos e vinte reais	FARMACE	SORO FISIOLÓGICO 0,9% 250	FARMACE	GENERICO/ SIMILAR/ REFERENCIA	NACIONAL/ IMPORTADO	110850001	24 MESES
255	SORO FISIOLÓGICO 0,9% 500ML	13.500,00	FRASCO	R$ 11,52	onze reais e cinquenta e dois centavos	R$ 155.520,00	cento e cinquenta e cinco mil, quinhentos e vinte reais	FARMACE	SORO FISIOLÓGICO 0,9% 500	FARMACE	GENERICO/ SIMILAR/ REFERENCIA	NACIONAL/ IMPORTADO	110850001	24 MESES
256	SORO GLICOFISIOLOGICO 500ML	9.000,00	FRASCO	R$ 11,01	onze reais e um centavo	R$ 99.090,00	noventa e nove mil e noventa reais	FRESENIUS KABI	SORO GLICOFISIOLOGICO 500	FRESENIUS KABI	GENERICO/ SIMILAR/ REFERENCIA	NACIONAL/ IMPORTADO	100410107	24 MESES
257	SORO GLICOSADO 5% 500ML	6.750,00	FRASCO	R$ 10,95	dez reais e noventa e cinco centavos	R$ 73.912,50	setenta e três mil, novecentos e doze reais e cinquenta centavos	EQUIPLEX	SORO GLICOSADO 5% 500ML	EQUIPLEX	GENERICO/ SIMILAR/ REFERENCIA	NACIONAL/ IMPORTADO	117720004	24 MESES
258	SORO RINGER COM LACTATO 500ML	6.000,00	FRASCO	R$ 11,07	onze reais e sete centavos	R$ 66.420,00	sessenta e seis mil, quatrocentos e vinte reais	FRESENIUS KABI	SORO RINGER COM LACTATO 5	FRESENIUS KABI	GENERICO/ SIMILAR/ REFERENCIA	NACIONAL/ IMPORTADO	100410103	24 MESES
259	TENOXICAM 40MG PÓ LIOF. AMPOLA + DILUENTE	3.750,00	UNID	R$ 17,52	dezessete reais e cinquenta e dois centavos	R$ 65.700,00	sessenta e cinco mil e setecentos reais	UNIAO QUIMICA	TENOXICAM 40MG PÓ LIOF. A	UNIAO QUIMICA	GENERICO/ SIMILAR/ REFERENCIA	NACIONAL/ IMPORTADO	104971418	24 MESES
	VALOR TOTAL DA PROPOSTA					**R$ 4.047.842,29**								

O PREÇO PROPOSTO ACIMA CONTEMPLA TODAS AS DESPESAS NECESSÁRIAS AO PLENO FORNECIMENTO, TAIS COMO OS ENCARGOS (OBRIGAÇÕES SOCIAIS, IMPOSTOS, TAXAS ETC.), COTADOS SEPARADOS E INCIDENTES SOBRE A PRESTAÇÃO DE SERVIÇOS.
A ENTREGA DO OBJETO DESTA LICITAÇÃO DEVERÁ SER DE NO MÁXIMO 15 (QUINZE) DIAS CONTADOS DO RECEBIMENTO DA ORDEM DE FORNECIMENTO.

A PROPOSTA TERÁ VALIDADE DE **60 (SESSENTA) DIAS**, A PARTIR DA DATA DE ABERTURA DO PREGÃO

VITAL DISTRIBUIDORA LTDA
CNPJ: 04.851.543/0001-73
RUA 8 Nº 743, PARQUE ALVORADA - TIMON/MA
INSCRIÇÃO ESTADUAL N.º 12.659.027-3, INSCRIÇÃO MUNICIPAL N.º 105978
EMAIL: licitacao.vitaldistribuidora@gmail.com

PEDREIRAS/MA
Proc. 20100/2023
FLS. 119
Rub.

LOCAL DE ENTREGA: **CONFORME EDITAL**

DADOS BANCÁRIOS: BANCO DO BRASIL, CONTA: 110.780-1, AGÊNCIA: 4249-8
EMAIL: licitacao.vitaldistribuidora@gmail.com

CONTATO: (99) 9 8465-3372

CONDIÇÕES DE PAGAMENTO: CONFORME EDITAL.

PRAZO PARA ENTREGA: CONFORME EDITAL

PROCEDÊNCIA: NACIONAL/IMPORTADO **DECLARAMOS QUE:** OS PREÇOS APRESENTADOS INCLUEM TODOS OS CUSTOS E DESPESAS, TAIS COMO, E SEM SE LIMITAR A: CUSTOS DIREITOS E INDIRETOS, TRIBUTOS INCIDENTES, TAXA DE ADMINISTRAÇÃO, PRODUTOS, SERVIÇOS, ENCARGOS SOCIAIS, TRABALHISTAS, SEGUROS, LUCROS E OUTROS NECESSÁRIOS AO CUMPRIMENTO INTEGRAL DO OBJETO DESTE EDITAL E SEUS ANEXOS.

DECLARAMOS QUE: NOS COMPROMETEMOS COM A PRESTAÇÃO DOS SERVIÇOS OU ENTREGA DO PRODUTO DIRETAMENTE, SEM CUSTOS ADICIONAIS E INDEPENDENTEMENTE DA QUANTIDADE SOLICITADA EM CADA ORDEM DE FORNECIMENTO OU ORDEM DE EXECUÇÃO DOS SERVIÇOS.

DECLARAMOS QUE: OS PRODUTOS E/OU SERVIÇOS COTADOS NA PROPOSTA SÃO DE QUALIDADE E TEM GARANTIA CONTRA QUALQUER DEFEITO DE EXECUÇÃO, BEM COMO CIÊNCIA DE QUE ACASO CONSTATADA ALGUMA IMPERFEIÇÃO NOS BENS E/OU SERVIÇOS FORNECIDOS, OS MESMOS SERÃO DEVOLVIDOS E/OU REJEITADOS, COM IMPUTAÇÃO DE EVENTUAIS PENALIDADES A LICITANTE OU RESPONSÁVEL IDENTIFICADO.

DECLARAMOS QUE: ESTAMOS DE PLENO ACORDO COM TODAS AS CONDIÇÕES ESTABELECIDAS NO PREGÃO ELETRÔNICO E PROCESSO ADMINISTRATIVO OBEDECENDO TODAS AS EXIGÊNCIAS DO EDITAL E SEUS ANEXOS.

DECLARAMOS QUE: ASSUMIMOS O COMPROMISSO DE ENTREGA CONFORME EDITAL, SEM CUSTOS ADICIONAIS E INDEPENDETES DA QUANTIDADE.

TIMON (MA),15 DE DEZEMBRO DE 2023

MARILENE ROCHA DE ABREU SANTOS:52672700320 Assinado de forma digital por MARILENE ROCHA DE ABREU SANTOS:52672700320 Dados: 2023.12.11 10:19:57 -03'00'

MARILENE ROCHA DE ABREU SANTOS
SÓCIA ADMINISTRADORA
RG: 1.113.557 SSP/PI
CPF: 526.727.003-20

VITAL DISTRIBUIDORA LTDA.
CNPJ: 04.851.543/0001-73

ANA MARIA RODRIGUES BARBOSA:05911349345 Assinado de forma digital por ANA MARIA RODRIGUES BARBOSA:05911349345 Dados: 2023.12.11 10:20:06 -03'00'

ANA MARIA RODRIGUES BARBOSA
CPF - 059.113.493-45
RG 039991652010 5
CRF-MA 6588-S

PEDREIRAS/MA
Proc. 261000/2023
FLS. 118
Rub.

PEDREIRAS/MA
Proc. 2610001/2023
FLS. 1119
Rub. 8

Processo Administrativo nº **2610001/2023**
Modalidade: Pregão Eletrônico N° 047/2023-SRP
Critério de Julgamento: Menor Preço por Item

Objeto: Registro de Preços para futura, eventual e parcelada Aquisição de Medicamentos para atender o Hospital e Maternidade, conforme as necessidades da Secretaria Municipal de Saúde de Pedreiras – MA.

PROPOSTA INICIAL DA EMPRESA:

YBM DISTRIBUIDORA LTDA

ProMed Hospitalar

DA PROPOSTA DE PREÇOS

PROPOSTA DE PREÇOS QUE FAZ A EMPRESA YBM DISTRIBUIDORA LTDA, DEVIDAMENTE CADASTRADA NO CNPJ Nº 28.527.734/0001-42 E INSCRIÇÃO ESTADUAL 196049490, SEDIADA NA AVENIDA ABDIAS NEVES, 1119, Bairro: CRISTO REI, Cep: 64.015-300, TERESINA-PI, ESTADO DO PIAUÍ, REFERENTE AOS PRODUTOS ABAIXO SOLICITADOS.

OBJETO DA PROPOSTA

PROPOSTA DE PREÇOS QUE FAZ A EMPRESA DICOREL DISTRIBUIDORA DE MEDICAMENTOS EIRELI, DEVIDAMENTE CADASTRADA NO CNPJ Nº 19.086.670/0001-09 E INSCRIÇÃO ESTADUAL 19.531.367-4 e NIRE: 22200472184, SEDIADA NA RUA DOM BOSCO, Nº 3201, BAIRRO SAMAPI, CIDADE DE TERESINA, ESTADO DO PIAUÍ, REFERENTE AOS PRODUTOS ABAIXO SOLICITADOS.

ITENS EXCLUSIVOS PARA ME e EPP

ITENS	QTD	UNID	DESCRIÇÃO	MARCA	FABRICANTE	REGISTRO	PROCEDENCIA	ACONDICIONAMENTO	PREÇO UNITARIO		PREÇO TOTAL	
1	250	FRASCO	ACETILCISTEÍNA 20MG/ML 100ML XPE	U. QUÍMICA	U. QUÍMICA	104570006	PROCEDENCIA NACIONAL - VALIDADE MINIMA 12 MESES - ENTREGA EM ATÉ 5 DIAS	CONSERVAR EM TEMPERATURA TEMPERATURA ENTRE 15 E 30ºC	R$ 10,23	dez reais e vinte e três centavos	R$ 2.557,50	dois mil, quinhentos e cinquenta e sete reais e cinquenta centavos
2	250	FRASCO	ACETILCISTEÍNA 40MG/ML 100ML XPE	GEOLAB	GEOLAB	154230108	PROCEDENCIA NACIONAL - VALIDADE MINIMA 12 MESES - ENTREGA EM ATÉ 5 DIAS	CONSERVAR EM TEMPERATURA TEMPERATURA ENTRE 15 E 30ºC	R$ 14,45	quatorze reais e quarenta e cinco centavos	R$ 3.612,50	três mil, seiscentos e doze reais e cinquenta centavos
3	2000	UNID	ÁCIDO ACETILSALICILICO 100MG COMP.	EMS	EMS	102350508	PROCEDENCIA NACIONAL - VALIDADE MINIMA 12 MESES - ENTREGA EM ATÉ 5 DIAS	CONSERVAR EM TEMPERATURA TEMPERATURA ENTRE 15 E 30ºC	R$ 0,07	sete centavos de real	R$ 140,00	cento e quarenta reais
4	13000	AMPOLA	ÁCIDO ASCÓRBICO 1G, 5ML INJ	FARMACE	FARMACE	110850028	PROCEDENCIA NACIONAL - VALIDADE MINIMA 12 MESES - ENTREGA EM ATÉ 5 DIAS	CONSERVAR EM TEMPERATURA TEMPERATURA ENTRE 15 E 30ºC	R$ 1,55	um real e cinquenta e cinco centavos	R$ 20.150,00	vinte mil, cento e cinquenta reais
5	24	UNID	ÁCIDO PERACÉTICO 0,2% 5L	VIC PHARMA	VIC PHARMA	326488025	PROCEDENCIA NACIONAL - VALIDADE MINIMA 12 MESES - ENTREGA EM ATÉ 5 DIAS	CONSERVAR EM TEMPERATURA TEMPERATURA ENTRE 15 E 30ºC	R$ 76,76	setenta e seis reais e setenta e seis centavos	R$ 1.842,24	mil oitocentos e quarenta e dois reais e vinte e quatro centavos
6	1000	UNID	ÁCIDO TRANEXÂMICO 250MG CPR	LEGRAND	LEGRAND	167730151	PROCEDENCIA NACIONAL - VALIDADE MINIMA 12 MESES - ENTREGA EM ATÉ 5 DIAS	CONSERVAR EM TEMPERATURA TEMPERATURA ENTRE 15 E 30ºC	R$ 1,25	um real e vinte e cinco centavos	R$ 1.250,00	mil duzentos e cinquenta reais
7	2400	AMPOLA	ÁCIDO TRANEXAMICO 50MG/ML 5ML INJ	HIPOLABOR	HIPOLABOR	113430186	PROCEDENCIA NACIONAL - VALIDADE MINIMA 12 MESES - ENTREGA EM ATÉ 5 DIAS	CONSERVAR EM TEMPERATURA TEMPERATURA ENTRE 15 E 30ºC	R$ 6,17	seis reais e dezessete centavos	R$ 14.808,00	quatorze mil, oitocentos e oito reais
8	600	CAIXA	ADENOSINA 3MG/ML 2ML CAIXA C/ 02 AMPOLAS	HIPOLABOR	HIPOLABOR	113430182	PROCEDENCIA NACIONAL - VALIDADE MINIMA 12 MESES - ENTREGA EM ATÉ 5 DIAS	CONSERVAR EM TEMPERATURA TEMPERATURA ENTRE 15 E 30ºC	R$ 18,67	dezoito reais e sessenta e sete centavos	R$ 11.202,00	onze mil, duzentos e dois reais
9	10000	AMPOLA	ÁGUA PARA INJEÇÃO 10ML	BLAU	BLAU	116370084	PROCEDENCIA NACIONAL - VALIDADE MINIMA 12 MESES - ENTREGA EM ATÉ 5 DIAS	CONSERVAR EM TEMPERATURA TEMPERATURA ENTRE 15 E 30ºC	R$ 0,54	cinquenta e quatro centavos de real	R$ 5.400,00	cinco mil, quatrocentos reais
10	4500	FRASCO	ÁGUA PARA INJEÇÃO 500 ML	JP	JP	104910057	PROCEDENCIA NACIONAL - VALIDADE MINIMA 12 MESES - ENTREGA EM ATÉ 5 DIAS	CONSERVAR EM TEMPERATURA TEMPERATURA ENTRE 15 E 30ºC	R$ 8,69	oito reais e sessenta e nove centavos	R$ 39.105,00	trinta e nove mil, cento e cinco reais

PREFEITURA/MA
Proc. 36000/2023
FLS. 1120
Rub.

ProMed Hospitalar

11	2500	FRASCO	ÁGUA PARA INJEÇÃO 250 ML	JP	JP	104910057	PROCEDENCIA NACIONAL - VALIDADE MINIMA 12 MESES - ENTREGA EM ATÉ 5 DIAS	CONSERVAR EM TEMPERATURA TEMPERATURA ENTRE 15 E 30ºC	R$ 10,15	dez reais e quinze centavos	R$ 25.375,00	vinte e cinco mil, trezentos e setenta e cinco reais
12	200	FRASCO	ALBUMINA HUMANA 200G/L; 50 ML	BIOTEST	BIOTEST	109140019	PROCEDENCIA IMPORTADA - VALIDADE MINIMA 12 MESES - ENTREGA EM ATÉ 5 - DIAS	CONSERVAR EM TEMPERATURA TEMPERATURA ENTRE 15 E 30ºC	R$ 383,04	trezentos e oitenta e três reais e quatro centavos	R$ 76.608,00	setenta e seis mil, seiscentos e oito reais
13	365	UNID	AMBROXOL 15MG/5ML 100ML	NATIVITA	NATIVITA	147610014	PROCEDENCIA NACIONAL - VALIDADE MINIMA 12 MESES - ENTREGA EM ATÉ 5 DIAS	CONSERVAR EM TEMPERATURA TEMPERATURA ENTRE 15 E 30ºC	R$ 4,22	quatro reais e vinte e dois centavos	R$ 1.540,30	mil quinhentos e quarenta reais e trinta centavos
14	365	UNID	AMBROXOL 30MG/5ML 100ML	NATIVITA	NATIVITA	147610014	PROCEDENCIA NACIONAL - VALIDADE MINIMA 12 MESES - ENTREGA EM ATÉ 5 DIAS	CONSERVAR EM TEMPERATURA TEMPERATURA ENTRE 15 E 30ºC	R$ 8,92	oito reais e noventa e dois centavos	R$ 3.255,80	três mil, duzentos e cinquenta e cinco reais e oitenta centavos
15	400	AMPOLA	AMICACINA 100MG/2ML AMP INJ	FRESENIUS	FRESENIUS	100410217	PROCEDENCIA NACIONAL - VALIDADE MINIMA 12 MESES - ENTREGA EM ATÉ 5 DIAS	CONSERVAR EM TEMPERATURA TEMPERATURA ENTRE 15 E 30ºC	R$ 1,84	um real e oitenta e quatro centavos	R$ 736,00	setecentos e trinta e seis reais
16	400	AMPOLA	AMICACINA 500MG/2ML AMP INJ	FRESENIUS	FRESENIUS	100410217	PROCEDENCIA NACIONAL - VALIDADE MINIMA 12 MESES - ENTREGA EM ATÉ 5 DIAS	CONSERVAR EM TEMPERATURA TEMPERATURA ENTRE 15 E 30ºC	R$ 6,90	seis reais e noventa centavos	R$ 2.760,00	dois mil, setecentos e sessenta reais
17	700	AMPOLA	AMINOFILINA 24MG/ML AMP INJ 10ML	TEUTO	TEUTO	103700286	PROCEDENCIA NACIONAL - VALIDADE MINIMA 12 MESES - ENTREGA EM ATÉ 5 DIAS	CONSERVAR EM TEMPERATURA TEMPERATURA ENTRE 15 E 30ºC	R$ 16,07	dezesseis reais e sete centavos	R$ 11.249,00	onze mil, duzentos e quarenta e nove reais
18	365	UNID	AMOXICILINA 250MG/5ML SUSPENSÃO FRASCO 60 ML	CIMED	CIMED	143810111	PROCEDENCIA NACIONAL - VALIDADE MINIMA 12 MESES - ENTREGA EM ATÉ 5 DIAS	CONSERVAR EM TEMPERATURA TEMPERATURA ENTRE 15 E 30ºC	R$ 8,36	oito reais e trinta e seis centavos	R$ 2.051,40	dois mil e cinquenta e um reais e quarenta centavos
19	2500	UNID	AMOXICILINA 500MG, CAPSULA	PRATI	PRATI	125680147	PROCEDENCIA NACIONAL - VALIDADE MINIMA 12 MESES - ENTREGA EM ATÉ 5 DIAS	CONSERVAR EM TEMPERATURA TEMPERATURA ENTRE 15 E 30ºC	R$ 0,49	quarenta e nove centavos de real	R$ 1.225,00	mil duzentos e vinte e cinco reais
20	2500	AMPOLA	AMPICILINA 1G AMP INJ	BLAU	BLAU	116370202	PROCEDENCIA NACIONAL - VALIDADE MINIMA 12 MESES - ENTREGA EM ATÉ 5 DIAS	CONSERVAR EM TEMPERATURA TEMPERATURA ENTRE 15 E 30ºC	R$ 8,49	oito reais e quarenta e nove centavos	R$ 21.225,00	vinte e um mil, duzentos e vinte e cinco reais
21	2500	AMPOLA	AMPICILINA 500MG AMP INJ	BLAU	BLAU	116370202	PROCEDENCIA NACIONAL - VALIDADE MINIMA 12 MESES - ENTREGA EM ATÉ 5 DIAS	CONSERVAR EM TEMPERATURA TEMPERATURA ENTRE 15 E 30ºC	R$ 8,49	oito reais e quarenta e nove centavos	R$ 21.225,00	vinte e um mil, duzentos e vinte e cinco reais
22	800	AMPOLA	AMPICILINA+ SULBACTAM 3G INJ	FRESENIUS	FRESENIUS	100410214	PROCEDENCIA NACIONAL - VALIDADE MINIMA 12 MESES - ENTREGA EM ATÉ 5 DIAS	CONSERVAR EM TEMPERATURA TEMPERATURA ENTRE 15 E 30ºC	R$ 13,36	treze reais e trinta e seis centavos	R$ 10.688,00	dez mil, seiscentos e oitenta e oito reais
23	800	CPR	ANLODIPINO 5MG CPR	TEUTO	TEUTO	103700372	PROCEDENCIA NACIONAL - VALIDADE MINIMA 12 MESES - ENTREGA EM ATÉ 5 DIAS	CONSERVAR EM TEMPERATURA TEMPERATURA ENTRE 15 E 30ºC	R$ 0,10	dez centavos de real	R$ 80,00	oitenta reais

PREFEITURA MUNICIPAL PEDREIRA/MA
PROC. 23100/2023
FLS. 117
Rub.

ProMed Hospitalar

24	500	CPR	ATENOLOL 50MG COMP	GEOLAB	GEOLAB	154230268	PROCEDENCIA NACIONAL - VALIDADE MINIMA 12 MESES - ENTREGA EM ATÉ 5 DIAS	CONSERVAR EM TEMPERATURA TEMPERATURA ENTRE 15 E 30ºC	R$ 0,12	doze centavos de real	R$	60,00	sessenta reais
25	500	CPR	ATENOLOL 25MG COMP.	GEOLAB	GEOLAB	154230268	PROCEDENCIA NACIONAL - VALIDADE MINIMA 12 MESES - ENTREGA EM ATÉ 5 DIAS	CONSERVAR EM TEMPERATURA TEMPERATURA ENTRE 15 E 30ºC	R$ 0,07	sete centavos de real	R$	35,00	trinta e cinco reais
26	1000	AMPOLA	ATROPINA 0,25MG/ML 1ML IM/IV/SC INJ	FARMACE	FARMACE	110850017	PROCEDENCIA NACIONAL - VALIDADE MINIMA 12 MESES - ENTREGA EM ATÉ 5 DIAS	CONSERVAR EM TEMPERATURA TEMPERATURA ENTRE 15 E 30ºC	R$ 1,30	um real e trinta centavos	R$	1.300,00	mil e trezentos reais
27	1500	UNID	AZITROMICINA 500MG COMP	MEDQUIMICA	MEDQUIMICA	109170097	PROCEDENCIA NACIONAL - VALIDADE MINIMA 12 MESES - ENTREGA EM ATÉ 5 DIAS	CONSERVAR EM TEMPERATURA TEMPERATURA ENTRE 15 E 30ºC	R$ 1,12	um real e doze centavos	R$	1.680,00	mil seiscentos e oitenta reais
28	500	FRASCO	AZITROMICINA 200MG/5ML 600MG	PRATI	PRATI	125680185	PROCEDENCIA NACIONAL - VALIDADE MINIMA 12 MESES - ENTREGA EM ATÉ 5 DIAS	CONSERVAR EM TEMPERATURA TEMPERATURA ENTRE 15 E 30ºC	R$ 11,51	onze reais e cinquenta e um centavos	R$	5.755,00	cinco mil, setecentos e cinquenta e cinco reais
29	200	AMPOLA	BESILATO DE ATRACÚRIO 10MG AMP 25ML	FRESENIUS	FRESENIUS	100410184	PROCEDENCIA NACIONAL - VALIDADE MINIMA 12 MESES - ENTREGA EM ATÉ 5 DIAS	CONSERVAR EM TEMPERATURA TEMPERATURA ENTRE 15 E 30ºC	R$ 13,64	treze reais e sessenta e quatro centavos	R$	2.728,00	dois mil, setecentos e vinte e oito reais
30	100	UNID	BICARBONATO DE SÓDIO PÓ 50G ORAL	MAQUIRA	MAQUIRA	RDC Nº 199, de 26 de outubro de 2006	PROCEDENCIA NACIONAL - VALIDADE MINIMA 12 MESES - ENTREGA EM ATÉ 5 DIAS	CONSERVAR EM TEMPERATURA TEMPERATURA ENTRE 15 E 30ºC	R$ 4,06	quatro reais e seis centavos	R$	406,00	quatrocentos e seis reais
31	700	FRASCO	BICARBONATO DE SÓDIO 84MG/ML (8,4%) 250ML	HYPOFARMA	HYPOFARMA	103870056	PROCEDENCIA NACIONAL - VALIDADE MINIMA 12 MESES - ENTREGA EM ATÉ 5 DIAS	CONSERVAR EM TEMPERATURA TEMPERATURA ENTRE 15 E 30ºC	R$ 24,35	vinte e quatro reais e trinta e cinco centavos	R$	17.045,00	dezessete mil e quarenta e cinco reais
32	500	AMPOLA	BICARBONATO DE SÓDIO 84MG/ML (8,4%) 10ML	HYPOFARMA	HYPOFARMA	103870056	PROCEDENCIA NACIONAL - VALIDADE MINIMA 12 MESES - ENTREGA EM ATÉ 5 DIAS	CONSERVAR EM TEMPERATURA TEMPERATURA ENTRE 15 E 30ºC	R$ 1,21	um real e vinte e um centavos	R$	605,00	seiscentos e cinco reais
33	500	FRASCO	BROMETO DE IPRATRÓPIO 0,25MG/ML 20ML SOL INALATÓRIO	HIPOLABOR	HIPOLABOR	113430162	PROCEDENCIA NACIONAL - VALIDADE MINIMA 12 MESES - ENTREGA EM ATÉ 5 DIAS	CONSERVAR EM TEMPERATURA TEMPERATURA ENTRE 15 E 30ºC	R$ 1,86	um real e oitenta e seis centavos	R$	930,00	novecentos e trinta reais
34	250	AMPOLA	BROMETO DE ROCURÔNIO 10MG 5ML FR	ANTIBIÓTICOS DO BRASIL LTDA	ANTIBIÓTICOS DO BRASIL LTDA	155620049	PROCEDENCIA NACIONAL - VALIDADE MINIMA 12 MESES - ENTREGA EM ATÉ 5 DIAS	CONSERVAR EM TEMPERATURA TEMPERATURA ENTRE 15 E 30ºC	R$ 13,49	treze reais e quarenta e nove centavos	R$	3.372,50	três mil, trezentos e setenta e dois reais e cinquenta centavos
35	200	FRASCO	BROMIDRATO DE FENOTEROL 5MG/ML GOTAS SOLUÇÃO ORAL 20 ML	HIPOLABOR	HIPOLABOR	113430164	PROCEDENCIA NACIONAL - VALIDADE MINIMA 12 MESES - ENTREGA EM ATÉ 5 DIAS	CONSERVAR EM TEMPERATURA TEMPERATURA ENTRE 15 E 30ºC	R$ 7,31	sete reais e trinta e um centavos	R$	1.462,00	mil quatrocentos e sessenta e dois reais
36	6000	AMPOLA	BROMOPRIDA 5MG/ML AMP 2ML INJ	HIPOLABOR	HIPOLABOR	113430130	PROCEDENCIA NACIONAL - VALIDADE MINIMA 12 MESES - ENTREGA EM ATÉ 5 DIAS	CONSERVAR EM TEMPERATURA TEMPERATURA ENTRE 15 E 30ºC	R$ 2,57	dois reais e cinquenta e sete centavos	R$	15.420,00	quinze mil, quatrocentos e vinte reais

PERFEIRASMA
PROC. 2024
FLS. 124
RUBRICA
3/4/2024

ProMed Hospitalar

37	300	FRASCO	BROMOPRIDA SOL ORAL GOTAS 4MG/ML 20ML	CIMED	CIMED	143810259	PROCEDENCIA NACIONAL - VALIDADE MINIMA 12 MESES - ENTREGA EM ATÉ 5 DIAS	CONSERVAR EM TEMPERATURA TEMPERATURA ENTRE 15 E 30ºC	R$ 3,48	três reais e quarenta e oito centavos	R$ 1.044,00	mil e quarenta e quatro reais
38	5000	AMPOLA	BUTILBROMETO DE ESCOPOLAMINA 20MG/ML 1ML INJ	FARMACE	FARMACE	110850043	PROCEDENCIA NACIONAL - VALIDADE MINIMA 12 MESES - ENTREGA EM ATÉ 5 DIAS	CONSERVAR EM TEMPERATURA TEMPERATURA ENTRE 15 E 30ºC	R$ 1,82	um real e oitenta e dois centavos	R$ 9.100,00	nove mil e cem reais
39	8000	AMPOLA	BUTILBROMETO DE ESCOPOLAMINA + DIPIRONA SÓDICA 4MG/ML +500MG/ML INJ	FARMACE	FARMACE	110850026	PROCEDENCIA NACIONAL - VALIDADE MINIMA 12 MESES - ENTREGA EM ATÉ 5 DIAS	CONSERVAR EM TEMPERATURA TEMPERATURA ENTRE 15 E 30ºC	R$ 3,09	três reais e nove centavos	R$ 24.720,00	vinte e quatro mil, setecentos e vinte reais
40	2000	CPR	CAPTOPRIL 25MG COMP	PRATI	PRATI	125680153	PROCEDENCIA NACIONAL - VALIDADE MINIMA 12 MESES - ENTREGA EM ATÉ 5 DIAS	CONSERVAR EM TEMPERATURA TEMPERATURA ENTRE 15 E 30ºC	R$ 0,07	sete centavos de real	R$ 140,00	cento e quarenta reais
41	1000	CPR	CAPTOPRIL 50MG COMP	PRATI	PRATI	125680153	PROCEDENCIA NACIONAL - VALIDADE MINIMA 12 MESES - ENTREGA EM ATÉ 5 DIAS	CONSERVAR EM TEMPERATURA TEMPERATURA ENTRE 15 E 30ºC	R$ 0,10	dez centavos de real	R$ 100,00	cem reais
42	150	FRS	CARBOCISTEINA 20MG/ML XPE	PRATI	PRATI	125680034	PROCEDENCIA NACIONAL - VALIDADE MINIMA 12 MESES - ENTREGA EM ATÉ 5 DIAS	CONSERVAR EM TEMPERATURA TEMPERATURA ENTRE 15 E 30ºC	R$ 39,44	trinta e nove reais e quarenta e quatro centavos	R$ 5.916,00	cinco mil, novecentos e dezesseis reais
43	150	FRS	CARBOCISTEINA 50MG/ML XPE	PRATI	PRATI	125680034	PROCEDENCIA NACIONAL - VALIDADE MINIMA 12 MESES - ENTREGA EM ATÉ 5 DIAS	CONSERVAR EM TEMPERATURA TEMPERATURA ENTRE 15 E 30ºC	R$ 39,44	trinta e nove reais e quarenta e quatro centavos	R$ 5.916,00	cinco mil, novecentos e dezesseis reais
44	20	UNID	CARVÃO VEGETAL ATIVADO EM PÓ 30G	U. QUÍMICA	U. QUÍMICA	RDC Nº 7, DE 6 DE MARÇO DE 2013	PROCEDENCIA NACIONAL - VALIDADE MINIMA 12 MESES - ENTREGA EM ATÉ 5 DIAS	CONSERVAR EM TEMPERATURA TEMPERATURA ENTRE 15 E 30ºC	R$ 15,80	quinze reais e oitenta centavos	R$ 316,00	trezentos e dezesseis reais
45	300	CPR	CARVEDILOL 12,5MG CPR	EMS	EMS	102351073	PROCEDENCIA NACIONAL - VALIDADE MINIMA 12 MESES - ENTREGA EM ATÉ 5 DIAS	CONSERVAR EM TEMPERATURA TEMPERATURA ENTRE 15 E 30ºC	R$ 0,20	vinte centavos de real	R$ 60,00	sessenta reais
46	300	CPR	CARVEDILOL 25MG CPR	EMS	EMS	102351073	PROCEDENCIA NACIONAL - VALIDADE MINIMA 12 MESES - ENTREGA EM ATÉ 5 DIAS	CONSERVAR EM TEMPERATURA TEMPERATURA ENTRE 15 E 30ºC	R$ 0,20	vinte centavos de real	R$ 60,00	sessenta reais
47	300	CPR	CARVEDILOL 3,125MG CPR	EMS	EMS	102351073	PROCEDENCIA NACIONAL - VALIDADE MINIMA 12 MESES - ENTREGA EM ATÉ 5 DIAS	CONSERVAR EM TEMPERATURA TEMPERATURA ENTRE 15 E 30ºC	R$ 0,20	vinte centavos de real	R$ 60,00	sessenta reais
48	600	FRASCO	CEFALEXINA 250 MG/5ML SUSP.60ML	ANTIBIÓTICOS DO BRASIL LTDA®	ANTIBIÓTICOS DO BRASIL LTDA®	155620022	PROCEDENCIA NACIONAL - VALIDADE MINIMA 12 MESES - ENTREGA EM ATÉ 5 DIAS	CONSERVAR EM TEMPERATURA TEMPERATURA ENTRE 15 E 30ºC	R$ 12,66	doze reais e sessenta e seis centavos	R$ 7.596,00	sete mil, quinhentos e noventa e seis reais
49	3000	UNID	CEFALEXINA 500MG CPR	ANTIBIÓTICOS DO BRASIL LTDA®	ANTIBIÓTICOS DO BRASIL LTDA®	155620023	PROCEDENCIA NACIONAL - VALIDADE MINIMA 12 MESES - ENTREGA EM ATÉ 5 DIAS	CONSERVAR EM TEMPERATURA TEMPERATURA ENTRE 15 E 30ºC	R$ 0,90	noventa centavos de real	R$ 2.700,00	dois mil e setecentos reais

PREFEITURA SIMÃ
PROC. 260000/2023
FLS.
Rub.

ProMed Hospitalar

50	500	AMPOLA	CEFEPIMA 1G IV INJ	ANTIBIÓTICOS DO BRASIL LTDA	ANTIBIÓTICOS DO BRASIL LTDA	155620014	PROCEDENCIA NACIONAL - VALIDADE MINIMA 12 MESES - ENTREGA EM ATÉ 5 DIAS	CONSERVAR EM TEMPERATURA TEMPERATURA ENTRE 15 E 30ºC	R$ 22,40	vinte e dois reais e quarenta centavos	R$ 11.200,00	onze mil e duzentos reais
51	100	BISNAGA	CETOCONAZOL 20MG/G CRÊME 30G	HIPOLABOR	HIPOLABOR	113430131	PROCEDENCIA NACIONAL - VALIDADE MINIMA 12 MESES - ENTREGA EM ATÉ 5 DIAS	CONSERVAR EM TEMPERATURA TEMPERATURA ENTRE 15 E 30ºC	R$ 6,50	seis reais e cinquenta centavos	R$ 650,00	seiscentos e cinquenta reais
52	5000	AMPOLA	CETOPROFENO 100MG IN) IV AMP 2 ML	HIPOLABOR	HIPOLABOR	113430195	PROCEDENCIA NACIONAL - VALIDADE MINIMA 12 MESES - ENTREGA EM ATÉ 5 DIAS	CONSERVAR EM TEMPERATURA TEMPERATURA ENTRE 15 E 30ºC	R$ 5,33	cinco reais e trinta e três centavos	R$ 26.650,00	vinte e seis mil, seiscentos e cinquenta reais
53	5000	AMPOLA	CETOPROFENO 50MG/ML 2ML IM INJ	CRISTÁLIA	CRISTÁLIA	102980276	PROCEDENCIA NACIONAL - VALIDADE MINIMA 12 MESES - ENTREGA EM ATÉ 5 DIAS	CONSERVAR EM TEMPERATURA TEMPERATURA ENTRE 15 E 30ºC	R$ 2,54	dois reais e cinquenta e quatro centavos	R$ 12.700,00	doze mil e setecentos reais
54	3000	AMPOLA	CIMETIDINA 150MG/ML 2ML INJ	TEUTO	TEUTO	103700285	PROCEDENCIA NACIONAL - VALIDADE MINIMA 12 MESES - ENTREGA EM ATÉ 5 DIAS	CONSERVAR EM TEMPERATURA TEMPERATURA ENTRE 15 E 30ºC	R$ 1,92	um real e noventa e dois centavos	R$ 5.760,00	cinco mil, setecentos e sessenta reais
55	1000	UNID	CIMETIDINA 200MG COMP	TEUTO	TEUTO	103700402	PROCEDENCIA NACIONAL - VALIDADE MINIMA 12 MESES - ENTREGA EM ATÉ 5 DIAS	CONSERVAR EM TEMPERATURA TEMPERATURA ENTRE 15 E 30ºC	R$ 0,57	cinquenta e sete centavos de real	R$ 570,00	quinhentos e setenta reais
56	200	UNID	CINARIZINA 75MG COMP	RANBAXY	RANBAXY	123520143	PROCEDENCIA NACIONAL - VALIDADE MINIMA 12 MESES - ENTREGA EM ATÉ 5 DIAS	CONSERVAR EM TEMPERATURA TEMPERATURA ENTRE 15 E 30ºC	R$ 0,78	setenta e oito centavos de real	R$ 156,00	cento e cinquenta e seis reais
57	2000	UNID	CIPROFLOXACINO 500MG COMP	PHARLAB	PHARLAB	141070612	PROCEDENCIA NACIONAL - VALIDADE MINIMA 12 MESES - ENTREGA EM ATÉ 5 DIAS	CONSERVAR EM TEMPERATURA TEMPERATURA ENTRE 15 E 30ºC	R$ 0,43	quarenta e três centavos de real	R$ 860,00	oitocentos e sessenta reais
58	200	AMPOLA	CITRATO DE FENTANILA + DROPERIDOL 2,5MG/ML + 0,0785MG/ML	CRISTÁLIA	CRISTÁLIA	102980302	PROCEDENCIA NACIONAL - VALIDADE MINIMA 12 MESES - ENTREGA EM ATÉ 5 DIAS	CONSERVAR EM TEMPERATURA TEMPERATURA ENTRE 15 E 30ºC	R$ 12,44	doze reais e quarenta e quatro centavos	R$ 2.488,00	dois mil, quatrocentos e oitenta e oito reais
59	1000	AMPOLA	CITRATO DE FENTANILA 78,5MCG/ML 2ML	HIPOLABOR	HIPOLABOR	113430151	PROCEDENCIA NACIONAL - VALIDADE MINIMA 12 MESES - ENTREGA EM ATÉ 5 DIAS	CONSERVAR EM TEMPERATURA TEMPERATURA ENTRE 15 E 30ºC	R$ 8,17	oito reais e dezessete centavos	R$ 8.170,00	oito mil, cento e setenta reais
60	400	AMPOLA	CLARITROMICINA 500MG SOL IN)	ANTIBIÓTICOS DO BRASIL LTDA	ANTIBIÓTICOS DO BRASIL LTDA	155620025	PROCEDENCIA NACIONAL - VALIDADE MINIMA 12 MESES - ENTREGA EM ATÉ 5 DIAS	CONSERVAR EM TEMPERATURA TEMPERATURA ENTRE 15 E 30ºC	56,46	cinquenta e seis reais e quarenta e seis centavos	R$ 22.584,00	vinte e dois mil, quinhentos e oitenta e quatro reais
61	3600	AMPOLA	CLINDAMICINA 150MG/ML 4ML IN)	HYPOFARMA	HYPOFARMA	103870074	PROCEDENCIA NACIONAL - VALIDADE MINIMA 12 MESES - ENTREGA EM ATÉ 5 DIAS	CONSERVAR EM TEMPERATURA TEMPERATURA ENTRE 15 E 30ºC	R$ 5,43	cinco reais e quarenta e três centavos	R$ 19.548,00	dezenove mil, quinhentos e quarenta e oito reais
62	2400	UNID	CLOPIDOGREL 75MG COMP	GEOLAB	GEOLAB	154230226	PROCEDENCIA NACIONAL - VALIDADE MINIMA 12 MESES - ENTREGA EM ATÉ 5 DIAS	CONSERVAR EM TEMPERATURA TEMPERATURA ENTRE 15 E 30ºC	R$ 0,46	quarenta e seis centavos de real	R$ 1.104,00	mil, cento e quatro reais

PROD. PREFEITURA MUNICIPAL DE RIO DOS SANTOS
Fls. 72

ProMed Hospitalar

63	150	UNID	CLORANFENICOL + COLAGENASE 10MG + 0,6G POMADA	CRISTÁLIA	CRISTÁLIA	102980505	PROCEDENCIA NACIONAL - VALIDADE MINIMA 12 MESES - ENTREGA EM ATÉ 5 DIAS	CONSERVAR EM TEMPERATURA TEMPERATURA ENTRE 15 E 30ºC	R$ 23,86	vinte e três reais e oitenta e seis centavos	R$ 3.579,00	três mil, quinhentos e setenta e nove reais
64	200	AMPOLA	CLORANFENICOL 1G C/DILUENTE INJ	BLAU	BLAU	116370118	PROCEDENCIA NACIONAL - VALIDADE MINIMA 12 MESES - ENTREGA EM ATÉ 5 DIAS	CONSERVAR EM TEMPERATURA TEMPERATURA ENTRE 15 E 30ºC	15,48	quinze reais e quarenta e oito centavos	R$ 3.096,00	três mil e noventa e seis reais
65	1500	AMPOLA	CLORETO DE POTÁSSIO 10% INJ 10ML	Samtec	Samtec	155920001	PROCEDENCIA NACIONAL - VALIDADE MINIMA 12 MESES - ENTREGA EM ATÉ 5 DIAS	CONSERVAR EM TEMPERATURA TEMPERATURA ENTRE 15 E 30ºC	R$ 0,54	cinquenta e quatro centavos de real	R$ 810,00	oitocentos e dez reais
66	1500	UNID	CLORETO DE SÓDIO 0,9% 10ML	FARMACE	FARMACE	110850001	PROCEDENCIA NACIONAL - VALIDADE MINIMA 12 MESES - ENTREGA EM ATÉ 5 DIAS	CONSERVAR EM TEMPERATURA TEMPERATURA ENTRE 15 E 30ºC	R$ 0,61	sessenta e um centavos de real	R$ 915,00	novecentos e quinze reais
67	5000	AMPOLA	CLORETO DE SÓDIO 10% INJ 10ML	FARMACE	FARMACE	110850001	PROCEDENCIA NACIONAL - VALIDADE MINIMA 12 MESES - ENTREGA EM ATÉ 5 DIAS	CONSERVAR EM TEMPERATURA TEMPERATURA ENTRE 15 E 30ºC	R$ 0,74	setenta e quatro centavos de real	R$ 3.700,00	três mil e setecentos reais
68	5000	AMPOLA	CLORETO DE SÓDIO 20% INJ 10ML	FARMACE	FARMACE	110850001	PROCEDENCIA NACIONAL - VALIDADE MINIMA 12 MESES - ENTREGA EM ATÉ 5 DIAS	CONSERVAR EM TEMPERATURA TEMPERATURA ENTRE 15 E 30ºC	R$ 0,74	setenta e quatro centavos de real	R$ 3.700,00	três mil e setecentos reais
69	500	AMPOLA	CLORETO DE SUXAMETÔNIO 100MG INJ	U. QUÍMICA	U. QUÍMICA	104970206	PROCEDENCIA NACIONAL - VALIDADE MINIMA 12 MESES - ENTREGA EM ATÉ 5 DIAS	CONSERVAR EM TEMPERATURA TEMPERATURA ENTRE 15 E 30ºC	R$ 19,48	dezenove reais e quarenta e oito centavos	R$ 9.740,00	nove mil, setecentos e quarenta reais
70	500	AMPOLA	CLORETO DE SUXAMETÔNIO 500MG INJ	U. QUÍMICA	U. QUÍMICA	104970206	PROCEDENCIA NACIONAL - VALIDADE MINIMA 12 MESES - ENTREGA EM ATÉ 5 DIAS	CONSERVAR EM TEMPERATURA TEMPERATURA ENTRE 15 E 30ºC	R$ 35,71	trinta e cinco reais e setenta e um centavos	R$ 17.855,00	dezessete mil, oitocentos e cinquenta e cinco reais
71	2500	AMPOLA	CLORIDRATO DE BUPIVACAÍNA + GLICOSE 5MG/ML 4ML PESADA INJ	CRISTÁLIA	CRISTÁLIA	102980077	PROCEDENCIA NACIONAL - VALIDADE MINIMA 12 MESES - ENTREGA EM ATÉ 5 DIAS	CONSERVAR EM TEMPERATURA TEMPERATURA ENTRE 15 E 30ºC	R$ 9,58	nove reais e cinquenta e oito centavos	R$ 23.950,00	vinte e três mil, novecentos e cinquenta reais
72	400	AMPOLA	CLORIDRATO DE BUPIVACAÍNA 0,5% 4ML ISOBÁRICA INJ	HYPOFARMA	HYPOFARMA	103870055	PROCEDENCIA NACIONAL - VALIDADE MINIMA 12 MESES - ENTREGA EM ATÉ 5 DIAS	CONSERVAR EM TEMPERATURA TEMPERATURA ENTRE 15 E 30ºC	R$ 11,20	onze reais e vinte centavos	R$ 4.480,00	quatro mil, quatrocentos e oitenta reais
73	600	AMPOLA	CLORIDRATO DE CLORPROMAZINA 25MG/5ML INJ	HYPOFARMA	HYPOFARMA	103870064	PROCEDENCIA NACIONAL - VALIDADE MINIMA 12 MESES - ENTREGA EM ATÉ 5 DIAS	CONSERVAR EM TEMPERATURA TEMPERATURA ENTRE 15 E 30ºC	R$ 2,57	dois reais e cinquenta e sete centavos	R$ 1.542,00	mil quinhentos e quarenta e dois reais
74	300	AMPOLA	CLORIDRATO DE DEXMEDETOMIDINA SOL INJETÁVEL 100MCG/ML 2ML	U. QUÍMICA	U. QUÍMICA	104971391	PROCEDENCIA NACIONAL - VALIDADE MINIMA 12 MESES - ENTREGA EM ATÉ 5 DIAS	CONSERVAR EM TEMPERATURA TEMPERATURA ENTRE 15 E 30ºC	20,57	vinte reais e cinquenta e sete centavos	R$ 6.171,00	seis mil, cento e setenta e um reais
75	500	AMPOLA	CLORIDRATO DE DEXTROCETAMINA 50MG/ML 10ML INJ	CRISTÁLIA	CRISTÁLIA	102980213	PROCEDENCIA NACIONAL - VALIDADE MINIMA 12 MESES - ENTREGA EM ATÉ 5 DIAS	CONSERVAR EM TEMPERATURA TEMPERATURA ENTRE 15 E 30ºC	79,85	setenta e nove reais e oitenta e cinco centavos	R$ 39.925,00	trinta e nove mil, novecentos e vinte e cinco reais

PREFEITURA PEDREIRAS/MA
PROC. 2023/00012
FLS. 112
Rub.

ProMed Hospitalar

76	500	AMPOLA	CLORIDRATO DE DOBUTAMINA 12,5MG/ML INJ	BLAU	BLAU	116370139	PROCEDENCIA NACIONAL - VALIDADE MINIMA 12 MESES - ENTREGA EM ATÉ 5 DIAS	CONSERVAR EM TEMPERATURA TEMPERATURA ENTRE 15 E 30ºC	R$ 9,37	nove reais e trinta e sete centavos	R$	4.685,00	quatro mil, seiscentos e oitenta e cinco reais
77	1000	AMPOLA	CLORIDRATO DE ETILEFRINA 10MG/ML 1ML INJ	U. QUÍMICA	U. QUÍMICA	104971220	PROCEDENCIA NACIONAL - VALIDADE MINIMA 12 MESES - ENTREGA EM ATÉ 5 DIAS	CONSERVAR EM TEMPERATURA TEMPERATURA ENTRE 15 E 30ºC	R$ 2,33	dois reais e trinta e três centavos	R$	2.330,00	dois mil, trezentos e trinta reais
78	500	AMPOLA	CLORIDRATO DE DOPAMINA 5MG/ML INJ 10ML	HIPOLABOR	HIPOLABOR	113430116	PROCEDENCIA NACIONAL - VALIDADE MINIMA 12 MESES - ENTREGA EM ATÉ 5 DIAS	CONSERVAR EM TEMPERATURA TEMPERATURA ENTRE 15 E 30ºC	R$ 10,38	dez reais e trinta e oito centavos	R$	5.190,00	cinco mil, cento e noventa reais
79	1500	AMPOLA	CLORIDRATO DE HIDRALAZINA 20MG/ML INJ	CRISTÁLIA	CRISTÁLIA	102980089	PROCEDENCIA NACIONAL - VALIDADE MINIMA 12 MESES - ENTREGA EM ATÉ 5 DIAS	CONSERVAR EM TEMPERATURA TEMPERATURA ENTRE 15 E 30ºC	R$ 9,91	nove reais e noventa e um centavos	R$	14.865,00	quatorze mil, oitocentos e sessenta e cinco reais
80	100	UNID	CLORIDRATO DE HIDRALAZINA 25MG COMP.	NOVARTIS	NOVARTIS	100680013	PROCEDENCIA NACIONAL - VALIDADE MINIMA 12 MESES - ENTREGA EM ATÉ 5 DIAS	CONSERVAR EM TEMPERATURA TEMPERATURA ENTRE 15 E 30ºC	R$ 0,57	cinquenta e sete centavos de real	R$	57,00	cinquenta e sete reais
81	600	UNID	CLORIDRATO DE LIDOCAÍNA 2% C/EPINEFRINA 20ML INJ	CRISTÁLIA	CRISTÁLIA	102980072	PROCEDENCIA NACIONAL - VALIDADE MINIMA 12 MESES - ENTREGA EM ATÉ 5 DIAS	CONSERVAR EM TEMPERATURA TEMPERATURA ENTRE 15 E 30ºC	R$ 9,29	nove reais e vinte e nove centavos	R$	5.574,00	cinco mil, quinhentos e setenta e quatro reais
82	2000	UNID	CLORIDRATO DE LIDOCAÍNA 2% S/VASOCONSTRITOR INJ 20ML	HYPOFARMA	HYPOFARMA	103870041	PROCEDENCIA NACIONAL - VALIDADE MINIMA 12 MESES - ENTREGA EM ATÉ 5 DIAS	CONSERVAR EM TEMPERATURA TEMPERATURA ENTRE 15 E 30ºC	R$ 7,80	sete reais e oitenta centavos	R$	15.600,00	quinze mil e seiscentos reais
83	600	UNID	CLORIDRATO DE METFORMINA 850MG COMP.	PRATI	PRATI	125680151	PROCEDENCIA NACIONAL - VALIDADE MINIMA 12 MESES - ENTREGA EM ATÉ 5 DIAS	CONSERVAR EM TEMPERATURA TEMPERATURA ENTRE 15 E 30ºC	R$ 0,22	vinte e dois centavos de real	R$	132,00	cento e trinta e dois reais
84	1000	AMPOLA	CLORIDRATO DE PETIDINA 50MG/ML 2ML INJ	U. QUÍMICA	U. QUÍMICA	104971339	PROCEDENCIA NACIONAL - VALIDADE MINIMA 12 MESES - ENTREGA EM ATÉ 5 DIAS	CONSERVAR EM TEMPERATURA TEMPERATURA ENTRE 15 E 30ºC	R$ 4,58	quatro reais e cinquenta e oito centavos	R$	4.580,00	quatro mil, quinhentos e oitenta reais
85	500	UNID	CLORIDRATO DE PROPRANOLOL 40MG COMP.	PHARLAB	PHARLAB	141070065	PROCEDENCIA NACIONAL - VALIDADE MINIMA 12 MESES - ENTREGA EM ATÉ 5 DIAS	CONSERVAR EM TEMPERATURA TEMPERATURA ENTRE 15 E 30ºC	R$ 0,07	sete centavos de real	R$	35,00	trinta e cinco reais
86	4000	AMPOLA	CLORIDRATO DE TRAMADOL 50MG/ML 1ML INJ	U. QUÍMICA	U. QUÍMICA	104971313	PROCEDENCIA NACIONAL - VALIDADE MINIMA 12 MESES - ENTREGA EM ATÉ 5 DIAS	CONSERVAR EM TEMPERATURA TEMPERATURA ENTRE 15 E 30ºC	R$ 2,28	dois reais e vinte e oito centavos	R$	9.120,00	nove mil, cento e vinte reais
87	4000	AMPOLA	CLORIDRATO DE TRAMADOL 100MG/ML 2ML INJ	U. QUÍMICA	U. QUÍMICA	104971313B	PROCEDENCIA NACIONAL - VALIDADE MINIMA 12 MESES - ENTREGA EM ATÉ 5 DIAS	CONSERVAR EM TEMPERATURA TEMPERATURA ENTRE 15 E 30ºC	R$ 2,31	dois reais e trinta e um centavos	R$	9.240,00	nove mil, duzentos e quarenta reais
88	800	UNID	CLORIDRATO LIDOCAÍNA 2% GEL BG 30G	CRISTÁLIA	CRISTÁLIA	102980249	PROCEDENCIA NACIONAL - VALIDADE MINIMA 12 MESES - ENTREGA EM ATÉ 5 DIAS	CONSERVAR EM TEMPERATURA TEMPERATURA ENTRE 15 E 30ºC	R$ 5,41	cinco reais e quarenta e um centavos	R$	4.328,00	quatro mil, trezentos e vinte e oito reais

PEDREIRA SIMA
PROC. 2023/000
FLS. 126
RUBR.

ProMed Hospitalar

89	400	AMPOLA	DESLANÓSIDEO 0,4MG/2ML INJ 2ML	U. QUÍMICA	U. QUÍMICA	104971229	PROCEDENCIA NACIONAL - VALIDADE MINIMA 12 MESES - ENTREGA EM ATÉ 5 DIAS	CONSERVAR EM TEMPERATURA TEMPERATURA ENTRE 15 E 30ºC	R$ 3,01	três reais e um centavo	R$ 1.204,00	mil duzentos e quatro reais
90	400	AMPOLA	DESLANOSIDIO 0,2 MG/ML INJ.	U. QUÍMICA	U. QUÍMICA	104971229	PROCEDENCIA NACIONAL - VALIDADE MINIMA 12 MESES - ENTREGA EM ATÉ 5 DIAS	CONSERVAR EM TEMPERATURA TEMPERATURA ENTRE 15 E 30ºC	R$ 3,01	três reais e um centavo	R$ 1.204,00	mil duzentos e quatro reais
91	200	UNID	DESLORATIDINA 0,5 MG/ML XRP 60ML	EUROFARMA	EUROFARMA	100431258	PROCEDENCIA NACIONAL - VALIDADE MINIMA 12 MESES - ENTREGA EM ATÉ 5 DIAS	CONSERVAR EM TEMPERATURA TEMPERATURA ENTRE 15 E 30ºC	27,8	vinte e sete reais e oitenta centavos	R$ 5.560,00	cinco mil, quinhentos e sessenta reais
92	36	UNID	DETERGENTE ENZIMÁTICO 5 ENZIMAS 5LT	PROLINK	PROLINK	326100033	PROCEDENCIA NACIONAL - VALIDADE MINIMA 12 MESES - ENTREGA EM ATÉ 5 DIAS	CONSERVAR EM TEMPERATURA TEMPERATURA ENTRE 15 E 30ºC	13,93	treze reais e noventa e três centavos	R$ 501,40	quinhentos e um reais e quarenta e oito centavos
93	200	UNID	DEXAMETASONA 0,5MG/5ML XAROPE	PRATI	PRATI	125680056	PROCEDENCIA NACIONAL - VALIDADE MINIMA 12 MESES - ENTREGA EM ATÉ 5 DIAS	CONSERVAR EM TEMPERATURA TEMPERATURA ENTRE 15 E 30ºC	R$ 3,25	três reais e vinte e cinco centavos	R$ 650,00	seiscentos e cinquenta reais
94	200	BISNAGA	DEXAMETASONA 1MG/G CREME 10G	OSÓRIO	OSÓRIO	105040038	PROCEDENCIA NACIONAL - VALIDADE MINIMA 12 MESES - ENTREGA EM ATÉ 5 DIAS	CONSERVAR EM TEMPERATURA TEMPERATURA ENTRE 15 E 30ºC	R$ 3,01	três reais e um centavo	R$ 602,00	seiscentos e dois reais
95	9000	AMPOLA	DEXAMETASONA 2MG/ML INJ	FARMACE	FARMACE	110850032	PROCEDENCIA NACIONAL - VALIDADE MINIMA 12 MESES - ENTREGA EM ATÉ 5 DIAS	CONSERVAR EM TEMPERATURA TEMPERATURA ENTRE 15 E 30ºC	R$ 1,64	um real e sessenta e quatro centavos	R$ 14.760,00	quatorze mil, setecentos e sessenta reais
96	11000	AMPOLA	DEXAMETASONA 4MG/ML 2,5ML INJ	FARMACE	FARMACE	110850032	PROCEDENCIA NACIONAL - VALIDADE MINIMA 12 MESES - ENTREGA EM ATÉ 5 DIAS	CONSERVAR EM TEMPERATURA TEMPERATURA ENTRE 15 E 30ºC	R$ 2,60	dois reais e sessenta centavos	R$ 28.600,00	vinte e oito mil e seiscentos reais
97	300	UNID	DIAZEPAM 10MG COMP.	PHARLAB	PHARLAB	141070086	PROCEDENCIA NACIONAL - VALIDADE MINIMA 12 MESES - ENTREGA EM ATÉ 5 DIAS	CONSERVAR EM TEMPERATURA TEMPERATURA ENTRE 15 E 30ºC	R$ 0,09	nove centavos de real	R$ 27,00	vinte e sete reais
98	1400	AMPOLA	DIAZEPAM 10MG/2ML INJ	HIPOLABOR	HIPOLABOR	113430152	PROCEDENCIA NACIONAL - VALIDADE MINIMA 12 MESES - ENTREGA EM ATÉ 5 DIAS	CONSERVAR EM TEMPERATURA TEMPERATURA ENTRE 15 E 30ºC	R$ 1,30	um real e trinta centavos	R$ 1.820,00	mil oitocentos e vinte reais
99	500	AMPOLA	DIAZEPAM 5MG/2ML INJ	TEUTO	TEUTO	103700511	PROCEDENCIA NACIONAL - VALIDADE MINIMA 12 MESES - ENTREGA EM ATÉ 5 DIAS	CONSERVAR EM TEMPERATURA TEMPERATURA ENTRE 15 E 30ºC	R$ 1,30	um real e trinta centavos	R$ 650,00	seiscentos e cinquenta reais
100	12000	AMPOLA	DICLOFENACO 25MG/ML 3ML INJ	HYPOFARMA	HYPOFARMA	103070052	PROCEDENCIA NACIONAL - VALIDADE MINIMA 12 MESES - ENTREGA EM ATÉ 5 DIAS	CONSERVAR EM TEMPERATURA TEMPERATURA ENTRE 15 E 30ºC	R$ 1,55	um real e cinquenta e cinco centavos	R$ 18.600,00	dezoito mil e seiscentos reais
101	100	UNID	DICLOFENACO SÓDICO 50MG COMP.	BELFAR	BELFAR	105710152	PROCEDENCIA NACIONAL - VALIDADE MINIMA 12 MESES - ENTREGA EM ATÉ 5 DIAS	CONSERVAR EM TEMPERATURA TEMPERATURA ENTRE 15 E 30ºC	R$ 0,10	dez centavos de real	R$ 10,00	dez reais

PEDREIRA/SMA
Proc. 2021/202
FLS. 1123
Rub.

ProMed Hospitalar

102	220	LITRO	DIGLICONATO DE CLOREXIDINA ALCOOLICA 2% 1LT	RIOQUIMICA	RIOQUIMICA	RDC N°107, DE 5 DE SETEMBRO DE 2016	PROCEDENCIA NACIONAL - VALIDADE MINIMA 12 MESES - ENTREGA EM ATÉ 5 DIAS	CONSERVAR EM TEMPERATURA TEMPERATURA ENTRE 15 E 30°C	R$ 24,35	vinte e quatro reais e trinta e cinco centavos	R$	5.357,00	cinco mil, trezentos e cinquenta e sete reais
103	220	LITRO	DIGLICONATO DE CLOREXIDINA ALCOÓLICA 0,5% 1LT	RIOQUIMICA	RIOQUIMICA	RDC N°107, DE 5 DE SETEMBRO DE 2016	PROCEDENCIA NACIONAL - VALIDADE MINIMA 12 MESES - ENTREGA EM ATÉ 5 DIAS	CONSERVAR EM TEMPERATURA TEMPERATURA ENTRE 15 E 30°C	R$ 16,93	dezesseis reais e noventa e três centavos	R$	3.724,60	três mil, setecentos e vinte e quatro reais e sessenta centavos
104	220	LITRO	DIGLICONATO DE CLOREXIDINA AQUOSA 2% 1LT	RIOQUIMICA	RIOQUIMICA	RDC N°107, DE 5 DE SETEMBRO DE 2016	PROCEDENCIA NACIONAL - VALIDADE MINIMA 12 MESES - ENTREGA EM ATÉ 5 DIAS	CONSERVAR EM TEMPERATURA TEMPERATURA ENTRE 15 E 30°C	R$ 27,58	vinte e sete reais e cinquenta e oito centavos	R$	6.067,60	seis mil e sessenta e sete reais e sessenta centavos
105	220	LITRO	DIGLICONATO DE CLOREXIDINA DEGERMANTE 2% 1LT	RIOQUIMICA	RIOQUIMICA	RDC N°107, DE 5 DE SETEMBRO DE 2016	PROCEDENCIA NACIONAL - VALIDADE MINIMA 12 MESES - ENTREGA EM ATÉ 5 DIAS	CONSERVAR EM TEMPERATURA TEMPERATURA ENTRE 15 E 30°C	R$ 24,20	vinte e quatro reais e vinte centavos	R$	5.324,00	cinco mil, trezentos e vinte e quatro reais
106	220	LITRO	DIGLICONATO DE CLOREXIDINA 4% COM TENSOATIVOS 1LT	RIOQUIMICA	RIOQUIMICA	RDC N°107, DE 5 DE SETEMBRO DE 2016	PROCEDENCIA NACIONAL - VALIDADE MINIMA 12 MESES - ENTREGA EM ATÉ 5 DIAS	CONSERVAR EM TEMPERATURA TEMPERATURA ENTRE 15 E 30°C	R$ 32,45	trinta e dois reais e quarenta e cinco centavos	R$	7.139,00	sete mil, cento e trinta e nove reais
107	300	UNID	DIGOXINA 0,25MG COMP.	PRATI	PRATI	125680092	PROCEDENCIA NACIONAL - VALIDADE MINIMA 12 MESES - ENTREGA EM ATÉ 5 DIAS	CONSERVAR EM TEMPERATURA TEMPERATURA ENTRE 15 E 30°C	R$ 0,30	trinta centavos de real	R$	90,00	noventa reais
108	200	UNID	DINITRATO DE ISOSSORBIDA SUBLINGUAL 10MG COMP.	BIOLAB	BIOLAB	109740265	PROCEDENCIA NACIONAL - VALIDADE MINIMA 12 MESES - ENTREGA EM ATÉ 5 DIAS	CONSERVAR EM TEMPERATURA TEMPERATURA ENTRE 15 E 30°C	R$ 0,49	quarenta e nove centavos de real	R$	98,00	noventa e oito reais
109	400	UNID	DINITRATO DE ISOSSORBIDA SUBLINGUAL 5MG COMP.	EMS	EMS	135690015	PROCEDENCIA NACIONAL - VALIDADE MINIMA 12 MESES - ENTREGA EM ATÉ 5 DIAS	CONSERVAR EM TEMPERATURA TEMPERATURA ENTRE 15 E 30°C	R$ 0,49	quarenta e nove centavos de real	R$	196,00	cento e noventa e seis reais
110	2000	UNID	DIPIRONA 500MG CPR	PRATI	PRATI	125680041	PROCEDENCIA NACIONAL - VALIDADE MINIMA 12 MESES - ENTREGA EM ATÉ 5 DIAS	CONSERVAR EM TEMPERATURA TEMPERATURA ENTRE 15 E 30°C	R$ 0,25	vinte e cinco centavos de real	R$	500,00	quinhentos reais
111	750	UNID	DIPIRONA 500MG GOTAS	SANOFI	SANOFI	183260471	PROCEDENCIA NACIONAL - VALIDADE MINIMA 12 MESES - ENTREGA EM ATÉ 5 DIAS	CONSERVAR EM TEMPERATURA TEMPERATURA ENTRE 15 E 30°C	R$ 1,79	um real e setenta e nove centavos	R$	1.342,50	mil trezentos e quarenta e dois reais e cinquenta centavos
112	15000	AMPOLA	DIPIRONA 500MG/ML 2ML INJ	TEUTO	TEUTO	103700470	PROCEDENCIA NACIONAL - VALIDADE MINIMA 12 MESES - ENTREGA EM ATÉ 5 DIAS	CONSERVAR EM TEMPERATURA TEMPERATURA ENTRE 15 E 30°C	R$ 1,87	um real e oitenta e sete centavos	R$	28.050,00	vinte e oito mil e cinquenta reais
113	15000	AMPOLA	DIPIRONA MONOIDRATADA 1G/2ML INJ	HIPOLABOR	HIPOLABOR	113430120	PROCEDENCIA NACIONAL - VALIDADE MINIMA 12 MESES - ENTREGA EM ATÉ 5 DIAS	CONSERVAR EM TEMPERATURA TEMPERATURA ENTRE 15 E 30°C	R$ 1,87	um real e oitenta e sete centavos	R$	28.050,00	vinte e oito mil e cinquenta reais
114	2500	AMPOLA	DIMENIDRINATO - ASSOCIADO COM PIRIDOXINA CLORIDRATO , DOSAGEM: 50MG + 10MG	COSMED	TAKEDA	178170900	PROCEDENCIA IMPORTADA - VALIDADE MINIMA 12 MESES - ENTREGA EM ATÉ 5 - DIAS	CONSERVAR EM TEMPERATURA TEMPERATURA ENTRE 15 E 30°C	13,93	treze reais e noventa e três centavos	R$	34.825,00	trinta e quatro mil, oitocentos e vinte e cinco reais

PREFEITURA DE PEDREIRAS
PROC. 2023.0001/2023
FLS. 128
RUBR.

ProMed Hospitalar

115	600	UNID	ENALAPRIL 10MG COMP	EMS	EMS	102350470	PROCEDENCIA NACIONAL - VALIDADE MINIMA 12 MESES - ENTREGA EM ATÉ 5 DIAS	CONSERVAR EM TEMPERATURA TEMPERATURA ENTRE 15 E 30ºC	R$ 0,07	sete centavos de real	R$	42,00	quarenta e dois reais
116	600	UNID	ENALAPRIL 20MG COMP	EMS	EMS	102350470	PROCEDENCIA NACIONAL - VALIDADE MINIMA 12 MESES - ENTREGA EM ATÉ 5 DIAS	CONSERVAR EM TEMPERATURA TEMPERATURA ENTRE 15 E 30ºC	R$ 0,09	nove centavos de real	R$	54,00	cinquenta e quatro reais
117	500	UNID	ENOXAPARINA 20MG AMP INJ	SANOFI	SANOFI	183260336	PROCEDENCIA IMPORTADA - VALIDADE MINIMA 12 MESES - ENTREGA EM ATÉ 5 - DIAS	CONSERVAR EM TEMPERATURA TEMPERATURA ENTRE 15 E 30ºC	R$ 24,17	vinte e quatro reais e dezessete centavos	R$	12.085,00	doze mil e oitenta e cinco reais
118	1000	UNID	ENOXAPARINA 40MG AMP INJ	SANOFI	SANOFI	183260336	PROCEDENCIA IMPORTADA - VALIDADE MINIMA 12 MESES - ENTREGA EM ATÉ 5 - DIAS	CONSERVAR EM TEMPERATURA TEMPERATURA ENTRE 15 E 30ºC	R$ 43,18	quarenta e três reais e dezoito centavos	R$	43.180,00	quarenta e três mil, cento e oitenta reais
119	500	UNIDA	ENOXAPARINA 60MG AMP INJ	SANOFI	SANOFI	183260336	PROCEDENCIA IMPORTADA - VALIDADE MINIMA 12 MESES - ENTREGA EM ATÉ 5 - DIAS	CONSERVAR EM TEMPERATURA TEMPERATURA ENTRE 15 E 30ºC	R$ 50,32	cinquenta reais e trinta e dois centavos	R$	25.160,00	vinte e cinco mil, cento e sessenta reais
120	500	UNID	ENOXAPARINA 80MG AMP INJ	SANOFI	SANOFI	183260336	PROCEDENCIA IMPORTADA - VALIDADE MINIMA 12 MESES - ENTREGA EM ATÉ 5 - DIAS	CONSERVAR EM TEMPERATURA TEMPERATURA ENTRE 15 E 30ºC	R$ 50,32	cinquenta reais e trinta e dois centavos	R$	25.160,00	vinte e cinco mil, cento e sessenta reais
121	4000	AMPOLA	EPINEFRINA 1MG/ML 1ML INJ (ADRENALINA)	HIPOLABOR	HIPOLABOR	113430001	PROCEDENCIA NACIONAL - VALIDADE MINIMA 12 MESES - ENTREGA EM ATÉ 5 DIAS	CONSERVAR EM TEMPERATURA TEMPERATURA ENTRE 15 E 30ºC	R$ 2,68	dois reais e sessenta e oito centavos	R$	10.720,00	dez mil, setecentos e vinte reais
122	1500	AMPOLA	ERGOMETRIN 0,2MG/ML INJ AMP 1ML	U. QUÍMICA	U. QUÍMICA	104970126	PROCEDENCIA NACIONAL - VALIDADE MINIMA 12 MESES - ENTREGA EM ATÉ 5 DIAS	CONSERVAR EM TEMPERATURA TEMPERATURA ENTRE 15 E 30ºC	R$ 3,23	três reais e vinte e três centavos	R$	4.845,00	quatro mil, oitocentos e quarenta e cinco reais
123	1000	CPR	ESPIROLACTONA 25MG CPR	GEOLAB	GEOLAB	154230266	PROCEDENCIA NACIONAL - VALIDADE MINIMA 12 MESES - ENTREGA EM ATÉ 5 DIAS	CONSERVAR EM TEMPERATURA TEMPERATURA ENTRE 15 E 30ºC	R$ 0,36	trinta e seis centavos de real	R$	360,00	trezentos e sessenta reais
124	300	AMPOLA	ETOMIDATO 2MG/ML 10ML INJ	CRISTÁLIA	CRISTÁLIA	102980262	PROCEDENCIA NACIONAL - VALIDADE MINIMA 12 MESES - ENTREGA EM ATÉ 5 DIAS	CONSERVAR EM TEMPERATURA TEMPERATURA ENTRE 15 E 30ºC	R$ 22,24	vinte e dois reais e vinte e quatro centavos	R$	6.672,00	seis mil, seiscentos e setenta e dois reais
125	2000	AMPOLA	FENITOÍNA SÓDICA 50MG/ML 5ML INJ	CRISTÁLIA	CRISTÁLIA	102980446	PROCEDENCIA NACIONAL - VALIDADE MINIMA 12 MESES - ENTREGA EM ATÉ 5 DIAS	CONSERVAR EM TEMPERATURA TEMPERATURA ENTRE 15 E 30ºC	R$ 5,36	cinco reais e trinta e seis centavos	R$	10.720,00	dez mil, setecentos e vinte reais
126	100	UNID	FENOBARBITAL 100MG COMP.	CRISTÁLIA	CRISTÁLIA	102980446	PROCEDENCIA NACIONAL - VALIDADE MINIMA 12 MESES - ENTREGA EM ATÉ 5 DIAS	CONSERVAR EM TEMPERATURA TEMPERATURA ENTRE 15 E 30ºC	R$ 0,23	vinte e três centavos de real	R$	23,00	vinte e três reais
127	2000	AMPOLA	FENOBARBITAL SÓDICO 100MG/ML 2ML INJ	CRISTÁLIA	CRISTÁLIA	102980446	PROCEDENCIA NACIONAL - VALIDADE MINIMA 12 MESES - ENTREGA EM ATÉ 5 DIAS	CONSERVAR EM TEMPERATURA TEMPERATURA ENTRE 15 E 30ºC	R$ 4,10	quatro reais e dez centavos	R$	8.200,00	oito mil e duzentos reais

PREFEITURA SINA
PROC.
FLS.
Rub.

128	600	FRASCO	FENOTEROL 5MG/ML GTS. 20ML	HIPOLABOR	HIPOLABOR	113430164	PROCEDENCIA NACIONAL - VALIDADE MINIMA 12 MESES - ENTREGA EM ATÉ 5 DIAS	CONSERVAR EM TEMPERATURA TEMPERATURA ENTRE 15 E 30ºC	R$ 6,50	seis reais e cinquenta centavos	R$ 5.200,00	cinco mil e duzentos reais
129	500	AMPOLA	FENTANIL 50MCG/ML 5ML INJETÁVEL	TEUTO	TEUTO	103700588	PROCEDENCIA NACIONAL - VALIDADE MINIMA 12 MESES - ENTREGA EM ATÉ 5 DIAS	CONSERVAR EM TEMPERATURA TEMPERATURA ENTRE 15 E 30ºC	R$ 6,50	seis reais e cinquenta centavos	R$ 3.250,00	três mil, duzentos e cinquenta reais
130	1300	AMPOLA	FITOMENADIONA 10MG/ML 1ML INJ (VITAMINA K)	HYPOFARMA	HYPOFARMA	103870075	PROCEDENCIA NACIONAL - VALIDADE MINIMA 12 MESES - ENTREGA EM ATÉ 5 DIAS	CONSERVAR EM TEMPERATURA TEMPERATURA ENTRE 15 E 30ºC	R$ 2,28	dois reais e vinte e oito centavos	R$ 2.964,00	dois mil, novecentos e sessenta e quatro reais
131	800	FRASCOS	FLEET ENEMA 133ML SOL RETAL	JP INDUSTRIA	JP INDUSTRIA	104910066	PROCEDENCIA NACIONAL - VALIDADE MINIMA 12 MESES - ENTREGA EM ATÉ 5 DIAS	CONSERVAR EM TEMPERATURA TEMPERATURA ENTRE 15 E 30ºC	R$ 10,08	dez reais e oito centavos	R$ 8.064,00	oito mil e sessenta e quatro reais
132	2500	FRASCOS	LEVEDO DE SACCHAROMYCES CEREVISIAE ADULTO 100ML/5ML FLACONETE	INFAN	INFAN	115570015	PROCEDENCIA NACIONAL - VALIDADE MINIMA 12 MESES - ENTREGA EM ATÉ 5 DIAS	CONSERVAR EM TEMPERATURA TEMPERATURA ENTRE 15 E 30ºC	R$ 11,20	onze reais e vinte centavos	R$ 28.000,00	vinte e oito mil reais
133	4000	FRASCOS	LEVEDO DE SACCHAROMYCES CEREVISIAE 5M PEDIÁTRICO	INFAN	INFAN	115570015	PROCEDENCIA NACIONAL - VALIDADE MINIMA 12 MESES - ENTREGA EM ATÉ 5 DIAS	CONSERVAR EM TEMPERATURA TEMPERATURA ENTRE 15 E 30ºC	R$ 11,20	onze reais e vinte centavos	R$ 44.800,00	quarenta e quatro mil e oitocentos reais
134	500	AMPOLA	FLUMAZENIL 0,5MG/5ML INJ	HIPOLABOR	HIPOLABOR	113430196	PROCEDENCIA NACIONAL - VALIDADE MINIMA 12 MESES - ENTREGA EM ATÉ 5 DIAS	CONSERVAR EM TEMPERATURA TEMPERATURA ENTRE 15 E 30ºC	R$ 14,61	quatorze reais e sessenta e um centavos	R$ 7.305,00	sete mil, trezentos e cinco reais
135	500	AMPOLA	FLUMAZENIL 0,1MG/5ML INJ	HIPOLABOR	HIPOLABOR	113430196	PROCEDENCIA NACIONAL - VALIDADE MINIMA 12 MESES - ENTREGA EM ATÉ 5 DIAS	CONSERVAR EM TEMPERATURA TEMPERATURA ENTRE 15 E 30ºC	R$ 14,61	quatorze reais e sessenta e um centavos	R$ 7.305,00	sete mil, trezentos e cinco reais
136	100	LTS	FORMOL 10% 1000ML	ILP INOVACAO	NINGBO ETDZ HUIXING	80071430026	PROCEDENCIA IMPORTADA - VALIDADE MINIMA 12 MESES - ENTREGA EM ATÉ 5 - DIAS	CONSERVAR EM TEMPERATURA TEMPERATURA ENTRE 15 E 30ºC	R$ 29,22	vinte e nove reais e vinte e dois centavos	R$ 2.922,00	dois mil, novecentos e vinte e dois reais
137	200	LITRO	FORMOL SOLUÇÃO 37% 1LT	ILP INOVACAO	NINGBO ETDZ HUIXING	80071430026	PROCEDENCIA IMPORTADA - VALIDADE MINIMA 12 MESES - ENTREGA EM ATÉ 5 - DIAS	CONSERVAR EM TEMPERATURA TEMPERATURA ENTRE 15 E 30ºC	R$ 92,52	noventa e dois reais e cinquenta e dois centavos	R$ 18.504,00	dezoito mil, quinhentos e quatro reais
138	50	BOLSA	FRESUBIM HP ENERGY 1000ML	FRESENIUS KABI	FRESENIUS KABI	620470007	PROCEDENCIA NACIONAL - VALIDADE MINIMA 12 MESES - ENTREGA EM ATÉ 5 DIAS	CONSERVAR EM TEMPERATURA TEMPERATURA ENTRE 15 E 30ºC	R$ 94,14	noventa e quatro reais e quatorze centavos	R$ 4.707,00	quatro mil, setecentos e sete reais
139	50	BOLSA	FRESUBIM HP ENERGY FIBRE 1000ML	FRESENIUS KABI	FRESENIUS KABI	620470007	PROCEDENCIA NACIONAL - VALIDADE MINIMA 12 MESES - ENTREGA EM ATÉ 5 DIAS	CONSERVAR EM TEMPERATURA TEMPERATURA ENTRE 15 E 30ºC	R$ 73,04	setenta e três reais e quatro centavos	R$ 3.652,00	três mil, seiscentos e cinquenta e dois reais
140	50	BOLSA	FRESUBIM HP SOYA FIBRE 1000ML	FRESENIUS KABI	FRESENIUS KABI	620470007	PROCEDENCIA NACIONAL - VALIDADE MINIMA 12 MESES - ENTREGA EM ATÉ 5 DIAS	CONSERVAR EM TEMPERATURA TEMPERATURA ENTRE 15 E 30ºC	R$ 94,14	noventa e quatro reais e quatorze centavos	R$ 4.707,00	quatro mil, setecentos e sete reais

Proc. PREFEITURA PEDREIRAS/MA
Fls. 26
Sub. 1130
2023

ProMed Hospitalar

141	7000	AMPOLA	FUROSEMIDA 10MG/2ML INJ	TEUTO	TEUTO	103700277	PROCEDENCIA NACIONAL - VALIDADE MINIMA 12 MESES - ENTREGA EM ATÉ 5 DIAS	CONSERVAR EM TEMPERATURA TEMPERATURA ENTRE 15 E 30ºC	R$ 2,13	dois reais e treze centavos	R$	14.910,00	quatorze mil, novecentos e dez reais
142	500	UNID	FUROSEMIDA 40MG COMP.	GEOLAB	GEOLAB	154230265	PROCEDENCIA NACIONAL - VALIDADE MINIMA 12 MESES - ENTREGA EM ATÉ 5 DIAS	CONSERVAR EM TEMPERATURA TEMPERATURA ENTRE 15 E 30ºC	R$ 0,10	dez centavos de real	R$	50,00	cinquenta reais
143	3000	AMPOLA	GENTAMICINA 40MG/ML 2ML INJ	FRESENIUS	FRESENIUS	100410210	PROCEDENCIA NACIONAL - VALIDADE MINIMA 12 MESES - ENTREGA EM ATÉ 5 DIAS	CONSERVAR EM TEMPERATURA TEMPERATURA ENTRE 15 E 30ºC	R$ 1,76	um real e setenta e seis centavos	R$	5.280,00	cinco mil, duzentos e oitenta reais
144	3000	AMPOLA	GENTAMICINA 80MG/ML 2ML INJ	FRESENIUS	FRESENIUS	100410210	PROCEDENCIA NACIONAL - VALIDADE MINIMA 12 MESES - ENTREGA EM ATÉ 5 DIAS	CONSERVAR EM TEMPERATURA TEMPERATURA ENTRE 15 E 30ºC	R$ 1,94	um real e noventa e quatro centavos	R$	5.820,00	cinco mil, oitocentos e vinte reais
145	500	UNID	GLIBENCLAMIDA 5MG COMP	GEOLAB	GEOLAB	154230212	PROCEDENCIA NACIONAL - VALIDADE MINIMA 12 MESES - ENTREGA EM ATÉ 5 DIAS	CONSERVAR EM TEMPERATURA TEMPERATURA ENTRE 15 E 30ºC	R$ 0,05	cinco centavos de real	R$	25,00	vinte e cinco reais
146	800	FRASCO	GLICERINA 12% 500ML-CLISTER	HALEX	HALEX	103110005	PROCEDENCIA NACIONAL - VALIDADE MINIMA 12 MESES - ENTREGA EM ATÉ 5 DIAS	CONSERVAR EM TEMPERATURA TEMPERATURA ENTRE 15 E 30ºC	R$ 16,07	dezesseis reais e sete centavos	R$	12.856,00	doze mil, oitocentos e cinquenta e seis reais
147	200	AMPOLA	GLICONATO DE CÁLCIO 10% 10ML AMP.	HALEX	HALEX	103110035	PROCEDENCIA NACIONAL - VALIDADE MINIMA 12 MESES - ENTREGA EM ATÉ 5 DIAS	CONSERVAR EM TEMPERATURA TEMPERATURA ENTRE 15 E 30ºC	R$ 3,02	três reais e dois centavos	R$	604,00	seiscentos e quatro reais
148	10000	AMPOLA	GLICOSE 25% 10ML AMP.	FARMACE	FARMACE	110850009	PROCEDENCIA NACIONAL - VALIDADE MINIMA 12 MESES - ENTREGA EM ATÉ 5 DIAS	CONSERVAR EM TEMPERATURA TEMPERATURA ENTRE 15 E 30ºC	R$ 0,77	setenta e sete centavos de real	R$	7.700,00	sete mil e setecentos reais
149	10000	AMPOLA	GLICOSE 50% 10ML AMP.	FARMACE	FARMACE	110850009	PROCEDENCIA NACIONAL - VALIDADE MINIMA 12 MESES - ENTREGA EM ATÉ 5 DIAS	CONSERVAR EM TEMPERATURA TEMPERATURA ENTRE 15 E 30ºC	R$ 0,77	setenta e sete centavos de real	R$	7.700,00	sete mil e setecentos reais
150	3500	AMPOLA	HALOPERIDOL 5MG/ML 1ML INJ	FRESENIUS	FRESENIUS	100410223	PROCEDENCIA NACIONAL - VALIDADE MINIMA 12 MESES - ENTREGA EM ATÉ 5 DIAS	CONSERVAR EM TEMPERATURA TEMPERATURA ENTRE 15 E 30ºC	R$ 2,62	dois reais e sessenta e dois centavos	R$	9.170,00	nove mil, cento e setenta reais
151	500	AMPOLA	HALOPERIDOL DECANOATO 50MG/ML 1ML INJ	U. QUÍMICA	U. QUÍMICA	104971133	PROCEDENCIA NACIONAL - VALIDADE MINIMA 12 MESES - ENTREGA EM ATÉ 5 DIAS	CONSERVAR EM TEMPERATURA TEMPERATURA ENTRE 15 E 30ºC	R$ 9,50	nove reais e cinquenta centavos	R$	4.750,00	quatro mil, setecentos e cinquenta reais
152	3600	AMPOLA	HEMITARTARATO DE NOREPINEFRINA 2MG/ML 4ML	FRESENIUS	FRESENIUS	100410190	PROCEDENCIA NACIONAL - VALIDADE MINIMA 12 MESES - ENTREGA EM ATÉ 5 DIAS	CONSERVAR EM TEMPERATURA TEMPERATURA ENTRE 15 E 30ºC	R$ 5,44	cinco reais e quarenta e quatro centavos	R$	19.584,00	dezenove mil, quinhentos e oitenta e quatro reais
153	1500	UNID	HEPARINA SÓDICA 5000UI/ML INJ	CRISTÁLIA	CRISTÁLIA	102980371	PROCEDENCIA NACIONAL - VALIDADE MINIMA 12 MESES - ENTREGA EM ATÉ 5 DIAS	CONSERVAR EM TEMPERATURA TEMPERATURA ENTRE 15 E 30ºC	R$ 23,70	vinte e três reais e setenta centavos	R$	35.550,00	trinta e cinco mil, quinhentos e cinquenta reais

PREFEITURA S/MA
DOC. 00001/2023
S. 1131
Rub.

154	1500	UNID	HIDROCLOROTIAZIDA 25MG COMP	MEDQUIMICA	MEDQUIMICA	109170093	PROCEDENCIA NACIONAL - VALIDADE MINIMA 12 MESES - ENTREGA EM ATÉ 5 DIAS	CONSERVAR EM TEMPERATURA TEMPERATURA ENTRE 15 E 30ºC	R$ 0,05	cinco centavos de real	R$	75,00	setenta e cinco reais
155	6000	UND	HIDROCORTISONA 100MG INJ	BLAU	BLAU	116370105	PROCEDENCIA NACIONAL - VALIDADE MINIMA 12 MESES - ENTREGA EM ATÉ 5 DIAS	CONSERVAR EM TEMPERATURA TEMPERATURA ENTRE 15 E 30ºC	R$ 5,34	cinco reais e trinta e quatro centavos	R$	32.040,00	trinta e dois mil e quarenta reais
156	6000	UND	HIDROCORTISONA 500MG INJ	BLAU	BLAU	116370105	PROCEDENCIA NACIONAL - VALIDADE MINIMA 12 MESES - ENTREGA EM ATÉ 5 DIAS	CONSERVAR EM TEMPERATURA TEMPERATURA ENTRE 15 E 30ºC	R$ 7,89	sete reais e oitenta e nove centavos	R$	47.340,00	quarenta e sete mil, trezentos e quarenta reais
157	800	FRASCO	HIDROXIDO DE ALUMÍNIO 60MG/ML SUSP 100ML	NATIVITA	NATIVITA	RDC Nº 199, DE 26 DE OUTUBRO DE 2006(*)	PROCEDENCIA NACIONAL - VALIDADE MINIMA 12 MESES - ENTREGA EM ATÉ 5 DIAS	CONSERVAR EM TEMPERATURA TEMPERATURA ENTRE 15 E 30ºC	R$ 3,32	três reais e trinta e dois centavos	R$	2.656,00	dois mil, seiscentos e cinquenta e seis reais
158	1300	CPR	IBUPROFENO 300MG CPR	TEUTO	TEUTO	103700076	PROCEDENCIA NACIONAL - VALIDADE MINIMA 12 MESES - ENTREGA EM ATÉ 5 DIAS	CONSERVAR EM TEMPERATURA TEMPERATURA ENTRE 15 E 30ºC	R$ 0,23	vinte e três centavos de real	R$	299,00	duzentos e noventa e nove reais
159	150	AMPOLA	IMUNOGLOBULINA ANTI-RHD 300MMCG	CSL	CSL	101510121	PROCEDENCIA IMPORTADA - VALIDADE MINIMA 12 MESES - ENTREGA EM ATÉ 5 - DIAS	CONSERVAR EM TEMPERATURA TEMPERATURA ENTRE 15 E 30ºC	R$ 418,74	quatrocentos e dezoito reais e setenta e quatro centavos	R$	62.811,00	sessenta e dois mil, oitocentos e onze reais
160	1000	LITRO	IODOPOVIDONA DEGERMANTE 1.000ML	RIOQUIMICA	RIOQUIMICA	RDC Anvisa no 199/2006. AFE Nº 1.01.520-1	PROCEDENCIA NACIONAL - VALIDADE MINIMA 12 MESES - ENTREGA EM ATÉ 5 DIAS	CONSERVAR EM TEMPERATURA TEMPERATURA ENTRE 15 E 30ºC	R$ 63,03	sessenta e três reais e três centavos	R$	63.030,00	sessenta e três mil e trinta reais
161	1000	LITRO	IODOPOVIDONA TÓPICO 1.000ML	RIOQUIMICA	RIOQUIMICA	RDC Anvisa no 199/2006. AFE Nº 1.01.520-1	PROCEDENCIA NACIONAL - VALIDADE MINIMA 12 MESES - ENTREGA EM ATÉ 5 DIAS	CONSERVAR EM TEMPERATURA TEMPERATURA ENTRE 15 E 30ºC	R$ 55,06	cinquenta e cinco reais e seis centavos	R$	55.060,00	cinquenta e cinco mil e sessenta reais
162	30	LITRO	ISOSOURCE 1.5 BAUNILHA 1000ML	NESTLE	NESTLE	65960103	PROCEDENCIA NACIONAL - VALIDADE MINIMA 12 MESES - ENTREGA EM ATÉ 5 DIAS	CONSERVAR EM TEMPERATURA TEMPERATURA ENTRE 15 E 30ºC	40,34	quarenta reais e trinta e quatro centavos	R$	1.210,20	mil duzentos e dez reais e vinte centavos
163	300	FRASCO	LACTULOSE 667MG/ML LIQ 120 ml	DAIICHI	UNITHER	104540043	PROCEDENCIA NACIONAL - VALIDADE MINIMA 12 MESES - ENTREGA EM ATÉ 5 DIAS	CONSERVAR EM TEMPERATURA TEMPERATURA ENTRE 15 E 30ºC	3,77	três reais e setenta e sete centavos	R$	1.131,00	mil cento e trinta e um reais
164	200	FRASCO	MALEATO DE DEXCLORFENIRAMINA 2MG/5ML 100ML	HIPOLABOR	HIPOLABOR	113430111	PROCEDENCIA NACIONAL - VALIDADE MINIMA 12 MESES - ENTREGA EM ATÉ 5 DIAS	CONSERVAR EM TEMPERATURA TEMPERATURA ENTRE 15 E 30ºC	R$ 2,68	dois reais e sessenta e oito centavos	R$	536,00	quinhentos e trinta e seis reais
165	3650	AMPOLA	MELOXICAM 15MG/ML INJ	EUROFARMA	EUROFARMA	100430037	PROCEDENCIA NACIONAL - VALIDADE MINIMA 12 MESES - ENTREGA EM ATÉ 5 DIAS	CONSERVAR EM TEMPERATURA TEMPERATURA ENTRE 15 E 30ºC	3,77	três reais e setenta e sete centavos	R$	13.760,50	treze mil, setecentos e sessenta reais e cinquenta centavos
166	500	UNID	MEROPENEM 1G FR AMPOLA	BIOCHIMICO	BIOCHIMICO	100630229	PROCEDENCIA NACIONAL - VALIDADE MINIMA 12 MESES - ENTREGA EM ATÉ 5 DIAS	CONSERVAR EM TEMPERATURA TEMPERATURA ENTRE 15 E 30ºC	R$ 23,54	vinte e três reais e cinquenta e quatro centavos	R$	11.770,00	onze mil, setecentos e setenta reais

PREFEITURA SIMA
PROC.
FLS.
RUB.
28/04/2023
12:37

ProMed Hospitalar

167	500	UNID	MEROPENEM 500MG FR AMPOLA	BIOCHIMICO	BIOCHIMICO	100630229	PROCEDENCIA NACIONAL - VALIDADE MINIMA 12 MESES - ENTREGA EM ATÉ 5 DIAS	CONSERVAR EM TEMPERATURA TEMPERATURA ENTRE 15 E 30ºC	R$ 23,54	vinte e três reais e cinquenta e quatro centavos	R$ 11.770,00	onze mil, setecentos e setenta reais
168	2000	UNID	METFORMINA 850MG COMP	PRATI	PRATI	125680151	PROCEDENCIA NACIONAL - VALIDADE MINIMA 12 MESES - ENTREGA EM ATÉ 5 DIAS	CONSERVAR EM TEMPERATURA TEMPERATURA ENTRE 15 E 30ºC	R$ 0,22	vinte e dois centavos de real	R$ 440,00	quatrocentos e quarenta reais
169	500	UNID	METILDOPA 250MG COMP.	EMS	EMS	102350564	PROCEDENCIA NACIONAL - VALIDADE MINIMA 12 MESES - ENTREGA EM ATÉ 5 DIAS	CONSERVAR EM TEMPERATURA TEMPERATURA ENTRE 15 E 30ºC	R$ 0,82	oitenta e dois centavos de real	R$ 410,00	quatrocentos e dez reais
170	3000	UNID	METOCLOPRAMIDA 10MG/2ML INJ AMPOLA	TEUTO	TEUTO	103700281	PROCEDENCIA NACIONAL - VALIDADE MINIMA 12 MESES - ENTREGA EM ATÉ 5 DIAS	CONSERVAR EM TEMPERATURA TEMPERATURA ENTRE 15 E 30ºC	R$ 1,14	um real e quatorze centavos	R$ 3.420,00	três mil, quatrocentos e vinte reais
171	150	FRASCO	METOCLOPRAMIDA 4MG/ML GTS 10ML	BELFAR	BELFAR	105710165	PROCEDENCIA NACIONAL - VALIDADE MINIMA 12 MESES - ENTREGA EM ATÉ 5 DIAS	CONSERVAR EM TEMPERATURA TEMPERATURA ENTRE 15 E 30ºC	R$ 2,72	dois reais e setenta e dois centavos	R$ 408,00	quatrocentos e oito reais
172	2500	FRASCO	METRONDAZOL 5MG/ML INJ 100ML	HALEX	HALEX	103110119	PROCEDENCIA NACIONAL - VALIDADE MINIMA 12 MESES - ENTREGA EM ATÉ 5 DIAS	CONSERVAR EM TEMPERATURA TEMPERATURA ENTRE 15 E 30ºC	R$ 6,82	seis reais e oitenta e dois centavos	R$ 17.050,00	dezessete mil e cinquenta reais
173	500	BISNAGA	METRONIDAZOL 100MG/G+NISTATINA 20,000UI/G CREME 50G	PRATI	PRATI	125680044	PROCEDENCIA NACIONAL - VALIDADE MINIMA 12 MESES - ENTREGA EM ATE 5 DIAS	CONSERVAR EM TEMPERATURA TEMPERATURA ENTRE 15 E 30ºC	R$ 17,36	dezessete reais e trinta e seis centavos	R$ 8.680,00	oito mil, seiscentos e oitenta reais
174	1800	UNID	METRONIDAZOL 250MG COMP	PRATI	PRATI	125680182	PROCEDENCIA NACIONAL - VALIDADE MINIMA 12 MESES - ENTREGA EM ATÉ 5 DIAS	CONSERVAR EM TEMPERATURA TEMPERATURA ENTRE 15 E 30ºC	R$ 0,49	quarenta e nove centavos de real	R$ 882,00	oitocentos e oitenta e dois reais
175	300	UNID	METRONIDAZOL 40MG/ML SUSP FRASCO	EMS	EMS	102350492	PROCEDENCIA NACIONAL - VALIDADE MINIMA 12 MESES - ENTREGA EM ATÉ 5 DIAS	CONSERVAR EM TEMPERATURA TEMPERATURA ENTRE 15 E 30ºC	R$ 9,55	nove reais e cinquenta e cinco centavos	R$ 2.865,00	dois mil, oitocentos e sessenta e cinco reais
176	3600	AMPOLA	MIDAZOLAM 5MG/ML 10ML IM/IV/RETAL INJ	FRESENIUS	FRESENIUS	100410212	PROCEDENCIA NACIONAL - VALIDADE MINIMA 12 MESES - ENTREGA EM ATÉ 5 DIAS	CONSERVAR EM TEMPERATURA TEMPERATURA ENTRE 15 E 30ºC	R$ 7,75	sete reais e setenta e cinco centavos	R$ 27.900,00	vinte e sete mil e novecentos reais
177	2000	UNID	MORFINA 0,2MG/ML 1ML INJ	CRISTÁLIA	CRISTÁLIA	102980097	PROCEDENCIA NACIONAL - VALIDADE MINIMA 12 MESES - ENTREGA EM ATÉ 5 DIAS	CONSERVAR EM TEMPERATURA TEMPERATURA ENTRE 15 E 30ºC	R$ 8,83	oito reais e oitenta e três centavos	R$ 17.660,00	dezessete mil, seiscentos e sessenta reais
178	3600	UNID	MORFINA 10MG/ML 1ML INJ	HIPOLABOR	HIPOLABOR	113430163	PROCEDENCIA NACIONAL - VALIDADE MINIMA 12 MESES - ENTREGA EM ATÉ 5 DIAS	CONSERVAR EM TEMPERATURA TEMPERATURA ENTRE 15 E 30ºC	R$ 3,43	três reais e quarenta e três centavos	R$ 12.348,00	doze mil, trezentos e quarenta e oito reais
179	200	AMPOLA	NALOXONA 0,4MG/ML 1ML INJ	HIPOLABOR	HIPOLABOR	113430177	PROCEDENCIA NACIONAL - VALIDADE MINIMA 12 MESES - ENTREGA EM ATÉ 5 DIAS	CONSERVAR EM TEMPERATURA TEMPERATURA ENTRE 15 E 30ºC	R$ 10,07	dez reais e sete centavos	R$ 2.014,00	dois mil e quatorze reais

PROC. FLS. 1133 PEDREIRASIMA 2023

ProMed Hospitalar

180	300	BISNAGA	NEOMICINA 5MG/G+BACITRACINA 250UI/G POMADA 10G	CIMED	CIMED	143810121	PROCEDENCIA NACIONAL - VALIDADE MINIMA 12 MESES - ENTREGA EM ATÉ 5 DIAS	CONSERVAR EM TEMPERATURA TEMPERATURA ENTRE 15 E 30ºC	R$ 3,30	três reais e trinta centavos	R$ 990,00	novecentos e noventa reais
181	300	UNID	NEOSTIGMINA 0,5MG/ML INJ	BLAU	BLAU	116370134	PROCEDENCIA NACIONAL - VALIDADE MINIMA 12 MESES - ENTREGA EM ATÉ 5 DIAS	CONSERVAR EM TEMPERATURA TEMPERATURA ENTRE 15 E 30ºC	R$ 24,35	vinte e quatro reais e trinta e cinco centavos	R$ 7.305,00	sete mil, trezentos e cinco reais
182	300	UNID	NIFEDIPINO 10MG COMP	BRAINFARMA	BRAINFARMA	155840169	PROCEDENCIA NACIONAL - VALIDADE MINIMA 12 MESES - ENTREGA EM ATÉ 5 DIAS	CONSERVAR EM TEMPERATURA TEMPERATURA ENTRE 15 E 30ºC	R$ 0,20	vinte centavos de real	R$ 60,00	sessenta reais
183	800	UNID	NIFEDIPINO 20MG COMP	BRAINFARMA	BRAINFARMA	155840169	PROCEDENCIA NACIONAL - VALIDADE MINIMA 12 MESES - ENTREGA EM ATÉ 5 DIAS	CONSERVAR EM TEMPERATURA TEMPERATURA ENTRE 15 E 30ºC	R$ 0,20	vinte centavos de real	R$ 160,00	cento e sessenta reais
184	1000	UNID	NIMESULIDA 100MG COMP	CIMED	CIMED	143810177	PROCEDENCIA NACIONAL - VALIDADE MINIMA 12 MESES - ENTREGA EM ATÉ 5 DIAS	CONSERVAR EM TEMPERATURA TEMPERATURA ENTRE 15 E 30ºC	R$ 0,18	dezoito centavos de real	R$ 180,00	cento e oitenta reais
185	700	FRASCO	NIMESULIDA 50MG/ML GOTAS	CIMED	CIMED	143810177	PROCEDENCIA NACIONAL - VALIDADE MINIMA 12 MESES - ENTREGA EM ATÉ 5 DIAS	CONSERVAR EM TEMPERATURA TEMPERATURA ENTRE 15 E 30ºC	R$ 2,93	dois reais e noventa e três centavos	R$ 2.051,00	dois mil e cinquenta e um reais
186	200	UNID	NISTATINA 100.000UI/ML SUSP 30ML	PRATI	PRATI	125680026	PROCEDENCIA NACIONAL - VALIDADE MINIMA 12 MESES - ENTREGA EM ATÉ 5 DIAS	CONSERVAR EM TEMPERATURA TEMPERATURA ENTRE 15 E 30ºC	R$ 7,75	sete reais e setenta e cinco centavos	R$ 1.550,00	mil quinhentos e cinquenta reais
187	400	AMPOLA	NITROGLICERINA 5MG/ML 10ML INJ	CRISTÁLIA	CRISTÁLIA	102980133	PROCEDENCIA NACIONAL - VALIDADE MINIMA 12 MESES - ENTREGA EM ATÉ 5 DIAS	CONSERVAR EM TEMPERATURA TEMPERATURA ENTRE 15 E 30ºC	R$ 38,96	trinta e oito reais e noventa e seis centavos	R$ 15.584,00	quinze mil, quinhentos e oitenta e quatro reais
188	1500	AMPOLA	NITROPRUSSIATO DE SÓDIO 25MG/ML 2ML INJ	HYPOFARMA	HYPOFARMA	103870012	PROCEDENCIA NACIONAL - VALIDADE MINIMA 12 MESES - ENTREGA EM ATÉ 5 DIAS	CONSERVAR EM TEMPERATURA TEMPERATURA ENTRE 15 E 30ºC	R$ 32,47	trinta e dois reais e quarenta e sete centavos	R$ 48.705,00	quarenta e oito mil, setecentos e cinco reais
189	8000	AMPOLA	NORADRENALINA 8MG/4ML INJ 4ML	HYPOFARMA	HYPOFARMA	103870030	PROCEDENCIA NACIONAL - VALIDADE MINIMA 12 MESES - ENTREGA EM ATÉ 5 DIAS	CONSERVAR EM TEMPERATURA TEMPERATURA ENTRE 15 E 30ºC	R$ 13,87	treze reais e oitenta e sete centavos	R$ 110.960,00	cento e dez mil, novecentos e sessenta reais
190	1000	AMPOLA	NORIPURUM ENDOVENOSO 20MG/ML 5ML INJ	U. QUÍMICA	U. QUÍMICA	104971447	PROCEDENCIA NACIONAL - VALIDADE MINIMA 12 MESES - ENTREGA EM ATÉ 5 DIAS	CONSERVAR EM TEMPERATURA TEMPERATURA ENTRE 15 E 30ºC	R$ 18,23	dezoito reais e vinte e três centavos	R$ 18.230,00	dezoito mil, duzentos e trinta reais
191	6000	UNID	OCITOCINA 5UI 1ML INJ	BLAU	BLAU	116370072	PROCEDENCIA NACIONAL - VALIDADE MINIMA 12 MESES - ENTREGA EM ATÉ 5 DIAS	CONSERVAR EM TEMPERATURA TEMPERATURA ENTRE 15 E 30ºC	R$ 5,00	cinco reais	R$ 30.000,00	trinta mil reais
192	500	UNID	ÓLEO DE GIRASSOL 100ML	NUTRIEX	NUTRIEX	80451960191	PROCEDENCIA NACIONAL - VALIDADE MINIMA 12 MESES - ENTREGA EM ATÉ 5 DIAS	CONSERVAR EM TEMPERATURA TEMPERATURA ENTRE 15 E 30ºC	R$ 7,62	sete reais e sessenta e dois centavos	R$ 3.810,00	três mil, oitocentos e dez reais

PREFEITURA SMA
Proc. 2610001/2023
Fls. 134
Rub.

ProMed Hospitalar

193	300	UNID	ÓLEO MINERAL 100ML	IMEC	IMEC	RDC Nº 77, DE 17 DE AGOSTO DE 2000	PROCEDENCIA NACIONAL - VALIDADE MINIMA 12 MESES - ENTREGA EM ATÉ 5 DIAS	CONSERVAR EM TEMPERATURA TEMPERATURA ENTRE 15 E 30ºC	R$ 7,62	sete reais e sessenta e dois centavos	R$ 2.286,00	dois mil, duzentos e oitenta e seis reais
194	6000	CPS	OMEPRAZOL 20MG CÁPSULA	HIPOLABOR	HIPOLABOR	113430173	PROCEDENCIA NACIONAL - VALIDADE MINIMA 12 MESES - ENTREGA EM ATÉ 5 DIAS	CONSERVAR EM TEMPERATURA TEMPERATURA ENTRE 15 E 30ºC	R$ 0,13	treze centavos de real	R$ 780,00	setecentos e oitenta reais
195	4500	AMPOLA	OMEPRAZOL SÓDICO 40MG INJETÁVEL	TEUTO	TEUTO	103700771	PROCEDENCIA NACIONAL - VALIDADE MINIMA 12 MESES - ENTREGA EM ATÉ 5 DIAS	CONSERVAR EM TEMPERATURA TEMPERATURA ENTRE 15 E 30ºC	R$ 11,61	onze reais e sessenta e um centavos	R$ 52.245,00	cinquenta e dois mil, duzentos e quarenta e cinco reais
196	5000	AMPOLA	ONDANSETRONA 2MG/ML 2ML INJ	HYPOFARMA	HYPOFARMA	103870058	PROCEDENCIA NACIONAL - VALIDADE MINIMA 12 MESES - ENTREGA EM ATÉ 5 DIAS	CONSERVAR EM TEMPERATURA TEMPERATURA ENTRE 15 E 30ºC	R$ 4,83	quatro reais e oitenta e três centavos	R$ 24.150,00	vinte e quatro mil, cento e cinquenta reais
197	1000	UNID	ONDASETRONA 4MG COMP	BLAU	BLAU	116370146	PROCEDENCIA NACIONAL - VALIDADE MINIMA 12 MESES - ENTREGA EM ATÉ 5 DIAS	CONSERVAR EM TEMPERATURA TEMPERATURA ENTRE 15 E 30ºC	R$ 3,35	três reais e trinta e cinco centavos	R$ 3.350,00	três mil, trezentos e cinquenta reais
198	10000	AMPOLA	OXACILINA SÓDICA 500MG FR/AMP	FRESENIUS	FRESENIUS	100410205	PROCEDENCIA NACIONAL - VALIDADE MINIMA 12 MESES - ENTREGA EM ATÉ 5 DIAS	CONSERVAR EM TEMPERATURA TEMPERATURA ENTRE 15 E 30ºC	R$ 5,00	cinco reais	R$ 50.000,00	cinquenta mil reais
199	6000	CPS	PANTOPRAZOL 40MG CÁPSULA	CIMED	CIMED	143810195	PROCEDENCIA NACIONAL - VALIDADE MINIMA 12 MESES - ENTREGA EM ATÉ 5 DIAS	CONSERVAR EM TEMPERATURA TEMPERATURA ENTRE 15 E 30ºC	R$ 2,03	dois reais e três centavos	R$ 12.180,00	doze mil, cento e oitenta reais
200	1000	FRASCO	PARACETAMOL 200MG/ML GOTAS	SANOFI	SANOFI	183260175	PROCEDENCIA NACIONAL - VALIDADE MINIMA 12 MESES - ENTREGA EM ATÉ 5 DIAS	CONSERVAR EM TEMPERATURA TEMPERATURA ENTRE 15 E 30ºC	R$ 1,84	um real e oitenta e quatro centavos	R$ 1.840,00	mil oitocentos e quarenta reais
201	3500	UNID	PARACETAMOL 500MG COMP	PRATI	PRATI	125680050	PROCEDENCIA NACIONAL - VALIDADE MINIMA 12 MESES - ENTREGA EM ATÉ 5 DIAS	CONSERVAR EM TEMPERATURA TEMPERATURA ENTRE 15 E 30ºC	R$ 0,15	quinze centavos de real	R$ 525,00	quinhentos e vinte e cinco reais
202	2000	AMPOLA	PENICILINA BENZATINA 1.200.000 UI	TEUTO	TEUTO	103700100	PROCEDENCIA NACIONAL - VALIDADE MINIMA 12 MESES - ENTREGA EM ATÉ 5 DIAS	CONSERVAR EM TEMPERATURA TEMPERATURA ENTRE 15 E 30ºC	R$ 10,31	dez reais e trinta e um centavos	R$ 20.620,00	vinte mil, seiscentos e vinte reais
203	2000	AMPOLA	PENICILINA BENZATINA 600.000 UI	TEUTO	TEUTO	103700100	PROCEDENCIA NACIONAL - VALIDADE MINIMA 12 MESES - ENTREGA EM ATÉ 5 DIAS	CONSERVAR EM TEMPERATURA TEMPERATURA ENTRE 15 E 30ºC	R$ 11,12	onze reais e doze centavos	R$ 22.240,00	vinte e dois mil, duzentos e quarenta reais
204	4000	AMPOLA	PIPERACICLINA SÓDICA + TAZOBACTAM SÓDICO 4G+0,5G	FRESENIUS	FRESENIUS	100410176	PROCEDENCIA NACIONAL - VALIDADE MINIMA 12 MESES - ENTREGA EM ATÉ 5 DIAS	CONSERVAR EM TEMPERATURA TEMPERATURA ENTRE 15 E 30ºC	R$ 31,65	trinta e um reais e sessenta e cinco centavos	R$ 126.600,00	cento e vinte e seis mil e seiscentos reais
205	1000	AMPOLA	PIRACETAM 200MG/ML 5ML INJ	SANOFI	SANOFI	183260420	PROCEDENCIA NACIONAL - VALIDADE MINIMA 12 MESES - ENTREGA EM ATÉ 5 DIAS	CONSERVAR EM TEMPERATURA TEMPERATURA ENTRE 15 E 30ºC	R$ 10,15	dez reais e quinze centavos	R$ 10.150,00	dez mil, cento e cinquenta reais

PE PEREIRASIMA
Fls. 25
Rd. 00/2023
135

ProMed Hospitalar

206	3000	UNID	PROMETAZINA 25MG COMP.	TEUTO	TEUTO	103700691	PROCEDENCIA NACIONAL - VALIDADE MINIMA 12 MESES - ENTREGA EM ATÉ 5 DIAS	CONSERVAR EM TEMPERATURA TEMPERATURA ENTRE 15 E 30ºC	R$ 0,25	vinte e cinco centavos de real	R$	750,00	setecentos e cinquenta reais
207	5000	AMPOLA	PROMETAZINA 25MG/2ML INJ	HIPOLABOR	HIPOLABOR	113430202	PROCEDENCIA NACIONAL - VALIDADE MINIMA 12 MESES - ENTREGA EM ATÉ 5 DIAS	CONSERVAR EM TEMPERATURA TEMPERATURA ENTRE 15 E 30ºC	R$ 3,25	três reais e vinte e cinco centavos	R$	16.250,00	dezesseis mil, duzentos e cinquenta reais
208	50	AMPOLA	PROPOFOL 10MG/ML INJ AMP 20 ML	FRESENIUS	FRESENIUS	100410160	PROCEDENCIA NACIONAL - VALIDADE MINIMA 12 MESES - ENTREGA EM ATÉ 5 DIAS	CONSERVAR EM TEMPERATURA TEMPERATURA ENTRE 15 E 30ºC	R$ 32,47	trinta e dois reais e quarenta e sete centavos	R$	1.623,50	mil seiscentos e vinte e três reais e cinquenta centavos
209	25	AMPOLA	PROTAMINA 1000MG INJ 5ML	CELLERA	U. QUÍMICA	104400184	PROCEDENCIA NACIONAL - VALIDADE MINIMA 12 MESES - ENTREGA EM ATÉ 5 DIAS	CONSERVAR EM TEMPERATURA TEMPERATURA ENTRE 15 E 30ºC	R$ 4,87	quatro reais e oitenta e sete centavos	R$	121,75	cento e vinte e um reais e setenta e cinco centavos
210	1000	UNID	SAIS PARA REIDATRAÇÃO ORAL PÓ	EUROFARMA	EUROFARMA	100430690	PROCEDENCIA NACIONAL - VALIDADE MINIMA 12 MESES - ENTREGA EM ATÉ 5 DIAS	CONSERVAR EM TEMPERATURA TEMPERATURA ENTRE 15 E 30ºC	R$ 0,95	noventa e cinco centavos de real	R$	950,00	novecentos e cinquenta reais
211	200	UNID	SECNIDAZOL 1000MG COMP	PRATI	PRATI	125680172	PROCEDENCIA NACIONAL - VALIDADE MINIMA 12 MESES - ENTREGA EM ATÉ 5 DIAS	CONSERVAR EM TEMPERATURA TEMPERATURA ENTRE 15 E 30ºC	R$ 1,77	um real e setenta e sete centavos	R$	354,00	trezentos e cinquenta e quatro reais
212	1200	UNID	SIMETICONA 40MG COMP.	NATULAB	NATULAB	RDC ANVISA Nº 199/2006. AFE Nº 1.1819.6	PROCEDENCIA NACIONAL - VALIDADE MINIMA 12 MESES - ENTREGA EM ATÉ 5 DIAS	CONSERVAR EM TEMPERATURA TEMPERATURA ENTRE 15 E 30ºC	R$ 0,20	vinte centavos de real	R$	240,00	duzentos e quarenta reais
213	3000	UNID	SIMETICONA 75MG/ML GOTAS	NATULAB	NATULAB	RDC ANVISA Nº 199/2006. AFE Nº 1.1819.6	PROCEDENCIA NACIONAL - VALIDADE MINIMA 12 MESES - ENTREGA EM ATÉ 5 DIAS	CONSERVAR EM TEMPERATURA TEMPERATURA ENTRE 15 E 30ºC	R$ 2,21	dois reais e vinte e um centavos	R$	6.630,00	seis mil, seiscentos e trinta reais
214	4500	FRASCO	SORO GLICOSADO 5% 100ML	FARMACE	FARMACE	110850022	PROCEDENCIA NACIONAL - VALIDADE MINIMA 12 MESES - ENTREGA EM ATÉ 5 DIAS	CONSERVAR EM TEMPERATURA TEMPERATURA ENTRE 15 E 30ºC	R$ 6,50	seis reais e cinquenta centavos	R$	29.250,00	vinte e nove mil, duzentos e cinquenta reais
215	7000	FRASCO	SORO GLICOSADO 5% 250ML	FARMACE	FARMACE	110850022	PROCEDENCIA NACIONAL - VALIDADE MINIMA 12 MESES - ENTREGA EM ATÉ 5 DIAS	CONSERVAR EM TEMPERATURA TEMPERATURA ENTRE 15 E 30ºC	R$ 12,00	doze reais	R$	84.000,00	oitenta e quatro mil reais
216	2000	FRASCO	SORO MANITOL 20% 250ML	FRESENIUS	FRESENIUS	100410122	PROCEDENCIA NACIONAL - VALIDADE MINIMA 12 MESES - ENTREGA EM ATÉ 5 DIAS	CONSERVAR EM TEMPERATURA TEMPERATURA ENTRE 15 E 30ºC	R$ 15,10	quinze reais e dez centavos	R$	30.200,00	trinta mil e duzentos reais
217	3000	UNID	SUCCINATO SÓDICO DE METILPREDNISOLONA 125MG + DILUENTE	BLAU	BLAU	116370157	PROCEDENCIA NACIONAL - VALIDADE MINIMA 12 MESES - ENTREGA EM ATÉ 5 DIAS	CONSERVAR EM TEMPERATURA TEMPERATURA ENTRE 15 E 30ºC	R$ 11,58	onze reais e cinquenta e oito centavos	R$	34.740,00	trinta e quatro mil, setecentos e quarenta reais
218	1500	UNID	SUCCINATO SÓDICO DE METILPREDNISOLONA 500MG + DILUENTE	BLAU	BLAU	116370157	PROCEDENCIA NACIONAL - VALIDADE MINIMA 12 MESES - ENTREGA EM ATÉ 5 DIAS	CONSERVAR EM TEMPERATURA TEMPERATURA ENTRE 15 E 30ºC	R$ 11,04	onze reais e quatro centavos	R$	16.560,00	dezesseis mil, quinhentos e sessenta reais

PREFEITURA SMA
FLS. 99
Rub.
PROC. 2023/1196

ProMed Hospitalar

219	200	POTE	SULFADIAZINA DE PRATA 400G POMADA	NATIVITA	NATIVITA	1476100235	PROCEDENCIA NACIONAL - VALIDADE MINIMA 12 MESES - ENTREGA EM ATÉ 5 DIAS	CONSERVAR EM TEMPERATURA TEMPERATURA ENTRE 15 E 30ºC	R$ 52,27	cinquenta e dois reais e vinte e sete centavos	R$ 10.454,00	dez mil, quatrocentos e cinquenta e quatro reais
220	400	UNID	SULFAMETOXAZOL + TRIMETOPRIMA 400MG+80MG SUSPENSÃO	PRATI	PRATI	125680209	PROCEDENCIA NACIONAL - VALIDADE MINIMA 12 MESES - ENTREGA EM ATÉ 5 DIAS	CONSERVAR EM TEMPERATURA TEMPERATURA ENTRE 15 E 30ºC	R$ 7,13	sete reais e treze centavos	R$ 2.852,00	dois mil, oitocentos e cinquenta e dois reais
221	600	AMPOLA	SULFATO DE MAGNÉSIO 10% AMPOLA 10 ML	Samtec	Samtec	155920005	PROCEDENCIA NACIONAL - VALIDADE MINIMA 12 MESES - ENTREGA EM ATÉ 5 DIAS	CONSERVAR EM TEMPERATURA TEMPERATURA ENTRE 15 E 30ºC	R$ 1,73	um real e setenta e três centavos	R$ 1.038,00	mil e trinta e oito reais
222	600	AMPOLA	SULFATO DE MAGNÉSIO 50% AMPOLA 10 ML	Samtec	Samtec	155920005	PROCEDENCIA NACIONAL - VALIDADE MINIMA 12 MESES - ENTREGA EM ATÉ 5 DIAS	CONSERVAR EM TEMPERATURA TEMPERATURA ENTRE 15 E 30ºC	R$ 8,90	oito reais e noventa centavos	R$ 5.340,00	cinco mil, trezentos e quarenta reais
223	200	FRASCO	SULFATO DE SALBUTAMOL 2,4MG/5ML SUSP 100ML	NATULAB	NATULAB	138410019	PROCEDENCIA NACIONAL - VALIDADE MINIMA 12 MESES - ENTREGA EM ATÉ 5 DIAS	CONSERVAR EM TEMPERATURA TEMPERATURA ENTRE 15 E 30ºC	R$ 6,50	seis reais e cinquenta centavos	R$ 1.300,00	mil e trezentos reais
224	300	AMPOLA	SULFATO DE SALBUTAMOL 0,5MG/ML INJ	GLAXOSMITHKLINE	GLAXOSMITHKLINE	101070226	PROCEDENCIA IMPORTADA - VALIDADE MINIMA 12 MESES - ENTREGA EM ATÉ 5 - DIAS	CONSERVAR EM TEMPERATURA TEMPERATURA ENTRE 15 E 30ºC	R$ 1,86	um real e oitenta e seis centavos	R$ 558,00	quinhentos e cinquenta e oito reais
225	200	UNID	SULFATO DE SALBUTAMOL 2MG/5ML XAROPE	FARMACE	FARMACE	119850033	PROCEDENCIA NACIONAL - VALIDADE MINIMA 12 MESES - ENTREGA EM ATÉ 5 DIAS	CONSERVAR EM TEMPERATURA TEMPERATURA ENTRE 15 E 30ºC	R$ 3,17	três reais e dezessete centavos	R$ 634,30	seiscentos e trinta e quatro reais
226	300	UNID	SULFATO DE SALBUTAMOL SPRAY AEROSSOL 100MCG	TEUTO	TEUTO	103700096	PROCEDENCIA NACIONAL - VALIDADE MINIMA 12 MESES - ENTREGA EM ATÉ 5 DIAS	CONSERVAR EM TEMPERATURA TEMPERATURA ENTRE 15 E 30ºC	R$ 24,35	vinte e quatro reais e trinta e cinco centavos	R$ 7.305,00	sete mil, trezentos e cinco reais
227	100	UNID	SULFATO SÓDICO DE PREDNISOLONA 3 MG SOLUÇÃO ORAL 60 ML	PRATI	PRATI	125680129	PROCEDENCIA NACIONAL - VALIDADE MINIMA 12 MESES - ENTREGA EM ATÉ 5 DIAS	CONSERVAR EM TEMPERATURA TEMPERATURA ENTRE 15 E 30ºC	R$ 7,96	sete reais e noventa e seis centavos	R$ 796,00	setecentos e noventa e seis reais
228	5000	UNID	TENOXICAM 20MG PÓ LIOF. AMPOLA + DILUENTE	U. QUÍMICA	U. QUÍMICA	104971418	PROCEDENCIA NACIONAL - VALIDADE MINIMA 12 MESES - ENTREGA EM ATÉ 5 DIAS	CONSERVAR EM TEMPERATURA TEMPERATURA ENTRE 15 E 30ºC	R$ 10,08	dez reais e oito centavos	R$ 50.400,00	cinquenta mil e quatrocentos reais
229	600	AMPOLA	TIOPENTAL 1G FR AMPOLA	CRISTÁLIA	CRISTÁLIA	102980094	PROCEDENCIA NACIONAL - VALIDADE MINIMA 12 MESES - ENTREGA EM ATÉ 5 DIAS	CONSERVAR EM TEMPERATURA TEMPERATURA ENTRE 15 E 30ºC	R$ 58,43	cinquenta e oito reais e quarenta e três centavos	R$ 35.058,00	trinta e cinco mil e cinquenta e oito reais
230	1000	AMPOLA	VANCOMICINA 500MG INJ	ANTIBIÓTICOS DO BRASIL LTDA	ANTIBIÓTICOS DO BRASIL LTDA	155620041	PROCEDENCIA NACIONAL - VALIDADE MINIMA 12 MESES - ENTREGA EM ATÉ 5 DIAS	CONSERVAR EM TEMPERATURA TEMPERATURA ENTRE 15 E 30ºC	R$ 6,24	seis reais e vinte e quatro centavos	R$ 6.240,00	seis mil, duzentos e quarenta reais
231	30	FRASCO	VITELINATO DE PRATA 10% 5ML GOTAS	ALLERGAN	ALLERGAN	101470049	PRO - VALIDADE MINIMA 12 MESES - ENTREGA EM ATÉ 5 DIAS	CONSERVAR EM TEMPERATURA TEMPERATURA ENTRE 15 E 30ºC	R$ 32,47	trinta e dois reais e quarenta e sete centavos	R$ 974,10	novecentos e setenta e quatro reais e dez centavos
VALOR TOTAL ----------->>											R$	2.611.538,47
dois milhões, seiscentos e onze mil, quinhentos e trinta e oito reais e quarenta e sete centavos												

PREFEITURA MUNICIPAL
Proc. 2021/2023
FLS. 173
Rub.

ProMed Hospitalar

25% ITENS EXCLUSIVOS PARA ME e EPP												
ITENS	QTD	UNID	DESCRIÇÃO	MARCA	FABRICANTE	REGISTRO	PROCEDENCIA	ACONDICIONAMENTO	PREÇO UNITARIO		PREÇO TOTAL	
1	3000	AMPOLA	CEFALOTINA 1G S/DILUENTE INJ.	ANTIBIÓTICOS DO BRASIL	ANTIBIÓTICOS DO BRASIL	155620056	PROCEDENCIA NACIONAL - VALIDADE MINIMA 12 MESES - ENTREGA EM ATÉ 5 DIAS	CONSERVAR EM TEMPERATURA TEMPERATURA ENTRE 15 E 30°C	R$ 5,36	cinco reais e trinta e seis centavos	R$ 16.080,00	dezesseis mil e oitenta reais
2	3000	AMPOLA	CEFTRIAXONA 1G S/DILUENTE SOLUÇÃO INJETÁVEL	TEUTO	TEUTO	103700712	PROCEDENCIA NACIONAL - VALIDADE MINIMA 12 MESES - ENTREGA EM ATÉ 5 DIAS	CONSERVAR EM TEMPERATURA TEMPERATURA ENTRE 15 E 30°C	R$ 6,17	seis reais e dezessete centavos	R$ 18.510,00	dezoito mil, quinhentos e dez reais
3	750	BOLSA	CIPROFLOXACINO 2MG/ML 100ML INJ	EUROFARMA	EUROFARMA	100431427	PROCEDENCIA NACIONAL - VALIDADE MINIMA 12 MESES - ENTREGA EM ATÉ 5 DIAS	CONSERVAR EM TEMPERATURA TEMPERATURA ENTRE 15 E 30°C	R$ 15,18	quinze reais e dezoito centavos	R$ 11.385,00	onze mil, trezentos e oitenta e cinco reais
4	3000	AMPOLA	COMPLEXO B 2ML INJETÁVEL	HYPOFARMA	HYPOFARMA	103870029	PROCEDENCIA NACIONAL - VALIDADE MINIMA 12 MESES - ENTREGA EM ATÉ 5 DIAS	CONSERVAR EM TEMPERATURA TEMPERATURA ENTRE 15 E 30°C	R$ 2,10	dois reais e dez centavos	R$ 6.300,00	seis mil e trezentos reais
5	625	UNID	MISOPROSTOL 200MCG COMPRIMIDO VAGINAL	INFAN	INFAN	115570044	PROCEDENCIA NACIONAL - VALIDADE MINIMA 12 MESES - ENTREGA EM ATÉ 5 DIAS	CONSERVAR EM TEMPERATURA TEMPERATURA ENTRE 15 E 30°C	R$ 74,66	setenta e quatro reais e sessenta e seis centavos	R$ 46.662,50	quarenta e seis mil, seiscentos e sessenta e dois reais e cinquenta centavos
6	625	UNID	MISOPROSTOL 25MCG COMPRIMIDO VAGINAL	INFAN	INFAN	115570044	PROCEDENCIA NACIONAL - VALIDADE MINIMA 12 MESES - ENTREGA EM ATÉ 5 DIAS	CONSERVAR EM TEMPERATURA TEMPERATURA ENTRE 15 E 30°C	R$ 74,66	setenta e quatro reais e sessenta e seis centavos	R$ 46.662,50	quarenta e seis mil, seiscentos e sessenta e dois reais e cinquenta centavos
7	1125	AMPOLA	PANTOPRAZOL 40MG FA INJETÁVEL	BLAU	BLAU	116370127	PROCEDENCIA NACIONAL - VALIDADE MINIMA 12 MESES - ENTREGA EM ATÉ 5 DIAS	CONSERVAR EM TEMPERATURA TEMPERATURA ENTRE 15 E 30°C	R$ 2,08	dois reais e oito centavos	R$ 2.340,00	dois mil, trezentos e quarenta reais
8	3000	FRASCO	SORO FISIOLÓGICO 0,9% 100ML	EUROFARMA	EUROFARMA	100431047	PROCEDENCIA NACIONAL - VALIDADE MINIMA 12 MESES - ENTREGA EM ATÉ 5 DIAS	CONSERVAR EM TEMPERATURA TEMPERATURA ENTRE 15 E 30°C	R$ 6,01	seis reais e um centavo	R$ 18.030,00	dezoito mil e trinta reais
9	3000	FRASCO	SORO FISIOLÓGICO 0,9% 250ML	EUROFARMA	EUROFARMA	100431047	PROCEDENCIA NACIONAL - VALIDADE MINIMA 12 MESES - ENTREGA EM ATÉ 5 DIAS	CONSERVAR EM TEMPERATURA TEMPERATURA ENTRE 15 E 30°C	R$ 7,36	sete reais e trinta e seis centavos	R$ 22.080,00	vinte e dois mil e oitenta reais
10	4500	FRASCO	SORO FISIOLÓGICO 0,9% 500ML	EUROFARMA	EUROFARMA	100431047	PROCEDENCIA NACIONAL - VALIDADE MINIMA 12 MESES - ENTREGA EM ATÉ 5 DIAS	CONSERVAR EM TEMPERATURA TEMPERATURA ENTRE 15 E 30°C	R$ 11,69	onze reais e sessenta e nove centavos	R$ 52.605,00	cinquenta e dois mil, seiscentos e cinco reais
11	3000	FRASCO	SORO GLICOFISIOLOGICO 500ML	FRESENIUS	FRESENIUS	100410011	PROCEDENCIA NACIONAL - VALIDADE MINIMA 12 MESES - ENTREGA EM ATÉ 5 DIAS	CONSERVAR EM TEMPERATURA TEMPERATURA ENTRE 15 E 30°C	R$ 9,42	nove reais e quarenta e dois centavos	R$ 28.260,00	vinte e oito mil, duzentos e sessenta reais
12	2250	FRASCO	SORO GLICOSADO 5% 500ML	FARMACE	FARMACE	110850022	PROCEDENCIA NACIONAL - VALIDADE MINIMA 12 MESES - ENTREGA EM ATÉ 5 DIAS	CONSERVAR EM TEMPERATURA TEMPERATURA ENTRE 15 E 30°C	R$ 11,37	onze reais e trinta e sete centavos	R$ 25.582,50	vinte e cinco mil, quinhentos e oitenta e dois reais e cinquenta centavos
13	2000	FRASCO	SORO RINGER COM LACTATO 500ML	FARMACE	FARMACE	110850042	PROCEDENCIA NACIONAL - VALIDADE MINIMA 12 MESES - ENTREGA EM ATÉ 5 DIAS	CONSERVAR EM TEMPERATURA TEMPERATURA ENTRE 15 E 30°C	R$ 14,01	quatorze reais e um centavo	R$ 28.020,00	vinte e oito mil e vinte reais
14	1250	UNID	TENOXICAM 40MG FÓ LIOF. AMPOLA + DILUENTE	UNIÃO QUÍMICA	UNIÃO QUÍMICA	104971418	PROCEDENCIA NACIONAL - VALIDADE MINIMA 12 MESES - ENTREGA EM ATÉ 5 DIAS	CONSERVAR EM TEMPERATURA TEMPERATURA ENTRE 15 E 30°C	R$ 18,99	dezoito reais e noventa e nove centavos	R$ 23.737,50	vinte e três mil, setecentos e trinta e sete reais e cinquenta centavos
VALOR TOTAL ----------->>											R$	346.255,00
trezentos e quarenta e seis mil, duzentos e cinquenta e cinco reais												
75% COTA DE AMPLA PARTICIPAÇÃO												

PREFEITURA SINA
FL. 138
Rub.
PROCESSO 001/2023

ProMed Hospitalar

ITENS	QTD	UNID	DESCRIÇÃO	MARCA	FABRICANTE	REGISTRO	PROCEDENCIA	ACONDICIONAMENTO	PREÇO UNITARIO		PREÇO TOTAL	
1	9000	AMPOLA	CEFALOTINA 1G S/DILUENTE INJ.	ANTIBIÓTICOS DO BRASIL	ANTIBIÓTICOS DO BRASIL	155620056	PROCEDENCIA NACIONAL - VALIDADE MINIMA 12 MESES - ENTREGA EM ATÉ 5 DIAS	CONSERVAR EM TEMPERATURA TEMPERATURA ENTRE 15 E 30ºC	R$ 5,36	cinco reais e trinta e seis centavos	R$ 48.240,00	quarenta e oito mil, duzentos e quarenta reais
2	9000	AMPOLA	CEFTRIAXONA 1G S/DILUENTE SOLUÇÃO INJETÁVEL	TEUTO	TEUTO	103700712	PROCEDENCIA NACIONAL - VALIDADE MINIMA 12 MESES - ENTREGA EM ATÉ 5 DIAS	CONSERVAR EM TEMPERATURA TEMPERATURA ENTRE 15 E 30ºC	R$ 6,17	seis reais e dezessete centavos	R$ 55.530,00	cinquenta e cinco mil, quinhentos e trinta reais
3	2250	BOLSA	CIPROFLOXACINO 2MG/ML 100ML INJ	EUROFARMA	EUROFARMA	100431427	PROCEDENCIA NACIONAL - VALIDADE MINIMA 12 MESES - ENTREGA EM ATÉ 5 DIAS	CONSERVAR EM TEMPERATURA TEMPERATURA ENTRE 15 E 30ºC	R$ 15,18	quinze reais e dezoito centavos	R$ 34.155,00	trinta e quatro mil, cento e cinquenta e cinco reais
4	9000	AMPOLA	COMPLEXO B 2ML INJETÁVEL	HYPOFARMA	HYPOFARMA	103870029	PROCEDENCIA NACIONAL - VALIDADE MINIMA 12 MESES - ENTREGA EM ATÉ 5 DIAS	CONSERVAR EM TEMPERATURA TEMPERATURA ENTRE 15 E 30ºC	R$ 2,10	dois reais e dez centavos	R$ 18.900,00	dezoito mil e novecentos reais
5	1875	UNID	MISOPROSTOL 200MCG COMPRIMIDO VAGINAL	INFAN	INFAN	115570044	PROCEDENCIA NACIONAL - VALIDADE MINIMA 12 MESES - ENTREGA EM ATÉ 5 DIAS	CONSERVAR EM TEMPERATURA TEMPERATURA ENTRE 15 E 30ºC	R$ 74,66	setenta e quatro reais e sessenta e seis centavos	R$ 139.987,50	cento e trinta e nove mil, novecentos e oitenta e sete reais e cinquenta centavos
6	1875	UNID	MISOPROSTOL 25MCG COMPRIMIDO VAGINAL	INFAN	INFAN	115570044	PROCEDENCIA NACIONAL - VALIDADE MINIMA 12 MESES - ENTREGA EM ATÉ 5 DIAS	CONSERVAR EM TEMPERATURA TEMPERATURA ENTRE 15 E 30ºC	R$ 74,66	setenta e quatro reais e sessenta e seis centavos	R$ 139.987,50	cento e trinta e nove mil, novecentos e oitenta e sete reais e cinquenta centavos
7	3375	AMPOLA	PANTOPRAZOL 40MG FA INJETÁVEL	BLAU	BLAU	116370127	PROCEDENCIA NACIONAL - VALIDADE MINIMA 12 MESES - ENTREGA EM ATÉ 5 DIAS	CONSERVAR EM TEMPERATURA TEMPERATURA ENTRE 15 E 30ºC	R$ 2,08	dois reais e oito centavos	R$ 7.020,00	sete mil e vinte reais
8	9000	FRASCO	SORO FISIOLÓGICO 0,9% 100ML	EUROFARMA	EUROFARMA	100431047	PROCEDENCIA NACIONAL - VALIDADE MINIMA 12 MESES - ENTREGA EM ATÉ 5 DIAS	CONSERVAR EM TEMPERATURA TEMPERATURA ENTRE 15 E 30ºC	R$ 6,01	seis reais e um centavo	R$ 54.090,00	cinquenta e quatro mil e noventa reais
9	9000	FRASCO	SORO FISIOLÓGICO 0,9% 250ML	EUROFARMA	EUROFARMA	100431047	PROCEDENCIA NACIONAL - VALIDADE MINIMA 12 MESES - ENTREGA EM ATÉ 5 DIAS	CONSERVAR EM TEMPERATURA TEMPERATURA ENTRE 15 E 30ºC	R$ 7,36	sete reais e trinta e seis centavos	R$ 66.240,00	sessenta e seis mil, duzentos e quarenta reais
10	13500	FRASCO	SORO FISIOLÓGICO 0,9% 500ML	EUROFARMA	EUROFARMA	100431047	PROCEDENCIA NACIONAL - VALIDADE MINIMA 12 MESES - ENTREGA EM ATÉ 5 DIAS	CONSERVAR EM TEMPERATURA TEMPERATURA ENTRE 15 E 30ºC	R$ 11,69	onze reais e sessenta e nove centavos	R$ 157.815,00	cento e cinquenta e sete mil, oitocentos e quinze reais
11	9000	FRASCO	SORO GLICOFISIOLOGICO 500ML	FRESENIUS	FRESENIUS	100410011	PROCEDENCIA NACIONAL - VALIDADE MINIMA 12 MESES - ENTREGA EM ATÉ 5 DIAS	CONSERVAR EM TEMPERATURA TEMPERATURA ENTRE 15 E 30ºC	R$ 9,42	nove reais e quarenta e dois centavos	R$ 84.780,00	oitenta e quatro mil, setecentos e oitenta reais
12	6750	FRASCO	SORO GLICOSADO 5% 500ML	FARMACE	FARMACE	110850022	PROCEDENCIA NACIONAL - VALIDADE MINIMA 12 MESES - ENTREGA EM ATÉ 5 DIAS	CONSERVAR EM TEMPERATURA TEMPERATURA ENTRE 15 E 30ºC	R$ 11,37	onze reais e trinta e sete centavos	R$ 76.747,50	setenta e seis mil, setecentos e quarenta e sete reais e cinquenta centavos
13	6000	FRASCO	SORO RINGER COM LACTATO 500ML	FARMACE	FARMACE	110850042	PROCEDENCIA NACIONAL - VALIDADE MINIMA 12 MESES - ENTREGA EM ATÉ 5 DIAS	CONSERVAR EM TEMPERATURA TEMPERATURA ENTRE 15 E 30ºC	R$ 14,01	quatorze reais e um centavo	R$ 84.060,00	oitenta e quatro mil e sessenta reais
14	3750	UNID	TENOXICAM 40MG PÓ LIOF. AMPOLA + DILUENTE	UNIÃO QUÍMICA	UNIÃO QUÍMICA	104971418	PROCEDENCIA NACIONAL - VALIDADE MINIMA 12 MESES - ENTREGA EM ATÉ 5 DIAS	CONSERVAR EM TEMPERATURA TEMPERATURA ENTRE 15 E 30ºC	R$ 18,99	dezoito reais e noventa e nove centavos	R$ 71.212,50	setenta e um mil, duzentos e doze reais e cinquenta centavos
VALOR TOTAL ----------->>											R$	1.038.765,00
um milhão e trinta e oito mil, setecentos e sessenta e cinco reais												
VALOR TOTAL ----------->>											R$	3.996.538,47
três milhões, novecentos e noventa e seis mil, quinhentos e cinquenta e oito reais e quarenta e sete centavos												

A

PEDREIRAS/MA
PROC. 2023
FLS. 11.29
RUBRICA

ProMed Hospitalar

PREFEITURA MUNICIPAL DE PEDREIRAS -MA
COMISSÃO PERMANENTE DE LICITAÇÃO
PROCESSO ADMINISTRATIVO Nº 2610001/2023
PREGÃO ELETRÔNICO Nº 047/2023
ABERTURA: 15/12/2023
HORARIO: 10:00:00
PROCEDÊNCIA: NACIONAL/IMPORTADO
DADOS BANCÁRIOS: BANCO DO BRASIL AGENCIA: 3219-0 CONTA: 11083-3
RESPONSAVEL PELA ASSINATURA DO CONTRATO: YAGO RODRIGUES BENVINDO MASCARENHAS INSCRITO NO CPF: 033.921.283-76 E NO RG: 3.260.275 - SSP-DF
PRAZO DE PAGAMENTO: 30 DIAS
PRAZO DE VALIDADE DOS ITENS: MINIMA DE 12 MESES
PRAZO DE VALIDADE DA PROPOSTA: 60 DIAS
PRAZO DE ENTREGA: 05 DIAS

NO PREÇO ESTÃO CONTIDOS TODOS OS CUSTOS, DESPESAS DIRETAS E INDIRETAS, TRIBUTOS INCIDENTES, ENCARGOS SOCIAIS, PREVIDENCIÁRIOS, TRABALHISTAS E COMERCIAIS, TAXA DE ADMINISTRAÇÃO E LUCRO, MATERIAIS E MÃO-DE OBRA A SEREM EMPREGADOS, SEGUROS, FRETES, ROTULAGEM, EMBALAGENS E QUAISQUER OUTROS NECESSÁRIOS AO FIEL E INTEGRAL CUMPRIMENTO DO OBJETO.

DECLARAMOS QUE CUMPRIMOS AO DISPOSTO NOS INCISOS XXXIII DO ART. 7º DA CONSTITUIÇÃO FEDERAL E INCISO V DO ART. 27 DA LEI FEDERAL Nº 8.666/93, DE QUE NÃO EMPREGA MENOR DE 18 ANOS EM TRABALHO NOTURNO, PERIGOSO E INSALUBRE E NÃO EMPREGA MENOR DE 16 ANOS, RESSALVADO, QUANDO FOR O CASO, O MENOR, A PARTIR DE 14 ANOS, NA CONDIÇÃO DE APRENDIZ, NOS TERMOS DO MODELO ANEXO AO DECRETO FEDERAL Nº 4.358, DE 05 DE SETEMBRO DE 2002, QUE REGULAMENTA A LEI Nº 9.584, DE 27 DE OUTUBRO DE 2002

DECLARO NÃO ESTÁ IMPEDIDA DE CONTRATAR COM A ADMINISTRAÇÃO PÚBLICA E NÃO FOI DECLARADA INIDÔNEA POR ATO DO PODER PÚBLICO

DECLARO QUE INEXISTEM FATOS IMPEDITIVOS A SUA HABILITAÇÃO

DECLARO CONHECEMOS O OBJETO DO PREGÃO E OS TERMOS CONSTANTES NO EDITAL DO PREGÃO Nº047-2023 – MODALIDADE ELETRÔNICA E SEU (S) ANEXOS E DO REGULAMENTO BEM COMO TEMOS TODAS AS CONDIÇÕES DE CUMPRIR AS EXIGÊNCIAS ALI CONTIDAS NO QUE CONCERNE À APRESENTAÇÃO DE DOCUMENTAÇÃO PARA FIM DE HABILITAÇÃO.

DECLARO QUE ASSUMIMOS INTEIRA RESPONSABILIDADE PELA AUTENTICIDADE DE TODOS OS DOCUMENTOS APRESENTADOS AO (A) PREGOEIRO, SUJEITANDO-NOS A EVENTUAIS AVERIGUAÇÕES QUE SE FAÇAM NECESSÁRIAS

DECLARAMOS COMPROMETEMO-NOS A MANTER, DURANTE A EXECUÇÃO DO CONTRATO, EM COMPATIBILIDADE COM AS OBRIGAÇÕES ASSUMIDAS, TODAS AS CONDIÇÕES DE HABILITAÇÃO E QUALIFICAÇÃO EXIGIDAS NA LICITAÇÃO, E QUE TEMOS CONHECIMENTO DO PRAZO PREVISTO EM EDITAL PARA FORNECIMENTO DOS SERVIÇOS E DA PROIBIÇÃO DE SUBCONTRATAÇÃO PARCIAL E/OU TOTAL QUANDO DA EXECUÇÃO DO OBJETO

COMPROMETEMO-NOS A REPASSAR NA PROPORÇÃO CORRESPONDENTE, EVENTUAIS REDUÇÕES DE PREÇOS DECORRENTES DE MUDANÇAS DE ALÍQUOTAS DE IMPOSTOS INCIDENTES SOBRE O FORNECIMENTO DO OBJETO, EM FUNÇÃO DE ALTERAÇÕES DE LEGISLAÇÃO CORRESPONDENTE, PUBLICADA DURANTE A VIGÊNCIA DO CONTRATO

(X) DECLARAMOS PARA OS DEVIDOS FINS, QUE SOMOS MICROEMPRESA OU EMPRESA DE PEQUENO PORTE, NOS TERMOS DA LEI COMPLEMENTAR Nº 123/2006 E SUAS ALTERAÇÕES, E QUE FAZEMOS PROVA DE TAL CONDIÇÃO COM OS DOCUMENTOS ENVIADOS – DOCUMENTAÇÃO, CONFORME PREVISTO NO EDITAL IMPORTANTE

DECLARAMOS QUE NESTA PROPOSTA ESTÃO INCLUÍDAS EVENTUAIS VANTAGENS E/OU ABATIMENTOS, IMPOSTOS, TRANSPORTE (CARGA E DESCARGA) ATÉ O DESTINO, TAXAS E ENCARGOS SOCIAIS, OBRIGAÇÕES TRABALHISTAS, PREVIDENCIÁRIAS, FISCAIS E COMERCIAIS E OUTRAS QUAISQUER QUE INCIDAM SOBRE A CONTRATAÇÃO.

DECLARO QUE PROVIDENCIAREMOS A SUBSTITUIÇÃO DO(S) PRODUTO(S) REJEITADO(S) NO TODO OU EM PARTE PELA CONTRATANTE, NA HIPÓTESE DE NÃO CONFORMIDADE COM AS ESPECIFICAÇÕES EXIGIDAS NO ANEXO I – TERMO DE REFERÊNCIA, QUANDO DO SEU RECEBIMENTO PROVISÓRIO, NO PRAZO DE ATÉ 05 (CINCO) DIAS ÚTEIS, CONTADOS A PARTIR DA NOTIFICAÇÃO OFICIAL FEITA PELO GESTOR/FISCAL DA CONTRATAÇÃO, SEM QUALQUER CUSTO PARA A CONTRATANTE

TERESINA, 15 DE DEZEMBRO DE 2023

YBM DISTRIBUIDORA LTDA:28527734000142
Assinado de forma digital por YBM DISTRIBUIDORA LTDA:28527734000142
Dados: 2023.12.14 10:59:21 -03'00'

YBM DISTRIBUIDORA LTDA
CNPJ: 28.527.734/0001-42 / INSC EST: 196049490
YAGO RODRIGUES BENVINDO MASCARENHAS
CPF Nº. 033.921.283-76 e RG Nº. 3.260.275 - SSP-DF

EDNA NAGELA DA SILVA MACIEL:60396976360
Assinado de forma digital por EDNA NAGELA DA SILVA MACIEL:60396976360
Dados: 2023.12.14 10:59:38 -03'00'

YBM DISTRIBUIDORA LTDA
EDNA NAGELA DA SILVA MACIEL
FARMACÊUTICA
CPF nº. 033.921.283-76 e CRF nº. 3093

PEDREIRAS/MA
Proc. 2610001/2023
FLS. 11
Rub.

YAGO RODRIGUES BENVINDO MASCARENHAS:03392128376
Assinado de forma digital por YAGO RODRIGUES BENVINDO MASCARENHAS:03392128376
Dados: 2023.12.14 11:00:23 -03'00'

REPRESENTANTE LEGAL
YAGO RODRIGUES BENVINDO MASCARENHAS
CPF Nº. 033.921.283-76 e RG Nº. 3.260.275 - SSP-DF

PEDREIRAS/MA
Proc. 26/001/2023
FLS. 1141
Rub.

Processo Administrativo nº **2610001/2023**
Modalidade: Pregão Eletrônico N° 047/2023-SRP
Critério de Julgamento: Menor Preço por Item

Objeto: Registro de Preços para futura, eventual e parcelada Aquisição de Medicamentos para atender o Hospital e Maternidade, conforme as necessidades da Secretaria Municipal de Saúde de Pedreiras – MA.

PROPOSTA INICIAL DA EMPRESA:

ZAFRA DISTRIBUIDORA DE MEDICAMENTOS E PRODUTOS HOSPITALARES LTDA

Zafra Distribuidora de Medicamentos e Produtos Hospitalares LTDA CNPJ 41.347.974/0001-23
IE:0390189600
Rua: Espírito Santo 1440 - Linha - Erechim/RS CEP: 99 704-396
FONE: 54 3712 5441
E-MAIL: zaframedicamentos@gmail.com

PEDREIRAS/MA
Proc. 261001/2023
FLS. 1142
Rub.

Ao Órgão MUNICÍPIO DE PEDREIRAS/MA. Pregão Eletrônico Nº 47/2023. Apresentamos nossa proposta de preços.

Item	Descrição	Unidade	Qtd	R$ Unitário	Valor Total
Lote: 1					
1	ACETILCISTEÍNA 20MG/ML 100ML XPE. **MARCA:** GEOLAB **MODELO:** FRASCO	FRASCO	250,00	13,6000	3.400,0000
				Valor total do grupo:	3.400,0000
Lote: 2					
2	ACETILCISTEÍNA 40MG/ML 100ML XPE. **MARCA:** GEOLAB **MODELO:** FRASCO	FRASCO	250,00	19,4200	4.855,0000
				Valor total do grupo:	4.855,0000
Lote: 6					
6	ÁCIDO TRANEXÂMICO 250MG CPR. **MARCA:** EMS **MODELO:** CPR	UNID	1.000,00	4,5700	4.570,0000
				Valor total do grupo:	4.570,0000
Lote: 7					
7	ÁCIDO TRANEXAMICO 50MG/ML 5ML INJ. **MARCA:** HIPOLABOR **MODELO:** AMPOLA	AMPOLA	2.400,00	6,2600	15.024,0000
				Valor total do grupo:	15.024,0000
Lote: 8					
8	ADENOSINA 3MG/ML 2ML CAIXA C/ 02 AMPOLAS. **MARCA:** HIPOLABOR **MODELO:** UNID	CAIXA	600,00	12,7700	7.662,0000
				Valor total do grupo:	7.662,0000
Lote: 13					
13	AMBROXOL 15MG/5ML 100ML. **MARCA:** BRASTERAPICA **MODELO:** UNID	UNID	365,00	6,0400	2.204,6000
				Valor total do grupo:	2.204,6000
Lote: 14					
14	AMBROXOL 30MG/5ML 100ML. **MARCA:** BRASTERAPICA **MODELO:** UNID	UNID	365,00	10,5100	3.836,1500
				Valor total do grupo:	3.836,1500
Lote: 28					
28	AZITROMICINA 200MG/5ML 600MG. **MARCA:** PHARLAB **MODELO:** FRASCO	FRASCO	500,00	13,5500	6.775,0000
				Valor total do grupo:	6.775,0000
Lote: 36					
36	BROMOPRIDA 5MG/ML AMP 2ML INJ. **MARCA:** HIPOLABOR **MODELO:** AMPOLA	AMPOLA	6.000,00	5,9800	35.880,0000
				Valor total do grupo:	35.880,0000
Lote: 49					
49	CEFALEXINA 500MG CPR. **MARCA:** TEUTO **MODELO:** CPR	UNID	3.000,00	1,4700	4.410,0000
				Valor total do grupo:	4.410,0000

Gerado por: effecti.com.br

Zafra Distribuidora de Medicamentos e Produtos Hospitalares LTDA CNPJ 41.347.974/0001-23
IE:0390189600
Rua: Espírito Santo 1440 - Linha - Erechim/RS CEP: 99 704-396
FONE: 54 3712 5441
E-MAIL: zaframedicamentos@gmail.com

PEDREIRAS/MA
Proc. 261000/2023
FLS. 1143
Rub. e

Ao Órgão MUNICÍPIO DE PEDREIRAS/MA. Pregão Eletrônico N° 47/2023. Apresentamos nossa proposta de preços.

Item	Descrição	Unidade	Qtd	R$ Unitário	Valor Total
Lote: 52					
52	CETOPROFENO 100MG INJ IV AMP 2 ML. **MARCA:** UNIAO QUIMICA **MODELO:** AMPOLA	AMPOLA	5.000,00	9,8700	49.350,0000
				Valor total do grupo:	49.350,0000
Lote: 55					
55	CIMETIDINA 200MG COMP. **MARCA:** TEUTO **MODELO:** CPR	UNID	1.000,00	2,0700	2.070,0000
				Valor total do grupo:	2.070,0000
Lote: 62					
62	CLOPIDOGREL 75MG COMP. **MARCA:** MULTILAB **MODELO:** CPR	UNID	2.400,00	1,0400	2.496,0000
				Valor total do grupo:	2.496,0000
Lote: 63					
63	CLORANFENICOL + COLAGENASE 10MG + 0,6G POMADA. **MARCA:** CRITALIA **MODELO:** TUBO	UNID	150,00	27,8800	4.182,0000
				Valor total do grupo:	4.182,0000
Lote: 86					
86	CLORIDRATO DE TRAMADOL 50MG/ML 1ML INJ. **MARCA:** TEUTO **MODELO:** AMPOLA	AMPOLA	4.000,00	3,0800	12.320,0000
				Valor total do grupo:	12.320,0000
Lote: 110					
110	DIPIRONA 500MG CPR. **MARCA:** PRATI DONADUZZI **MODELO:** CPR	UNID	2.000,00	0,9700	1.940,0000
				Valor total do grupo:	1.940,0000
Lote: 148					
148	GLICOSE 25% 10ML AMP.. **MARCA:** SAMTEC **MODELO:** AMPOLA	AMPOLA	10.000,00	1,2900	12.900,0000
				Valor total do grupo:	12.900,0000
Lote: 149					
149	GLICOSE 50% 10ML AMP.. **MARCA:** SAMTEC **MODELO:** AMPOLA	AMPOLA	10.000,00	1,9100	19.100,0000
				Valor total do grupo:	19.100,0000
Lote: 155					
155	HIDROCORTISONA 100MG INJ. **MARCA:** TEUTO **MODELO:** AMPOLA	UND	6.000,00	6,5300	39.180,0000
				Valor total do grupo:	39.180,0000
Lote: 156					
156	HIDROCORTISONA 500MG INJ. **MARCA:** TEUTO **MODELO:** AMPOLA	UND	6.000,00	9,4400	56.640,0000
				Valor total do grupo:	56.640,0000

Gerado por: effecti.com.br

Zafra Distribuidora de Medicamentos e Produtos Hospitalares LTDA CNPJ 41.347.974/0001-23
IE:0390189600
Rua: Espírito Santo 1440 - Linha - Erechim/RS CEP: 99 704-396
FONE: 54 3712 5441
E-MAIL: zaframedicamentos@gmail.com

PEDREIRAS/MA
Proc. 261000/2023
FLS. 114
Rub.

Ao Órgão MUNICÍPIO DE PEDREIRAS/MA. Pregão Eletrônico N° 47/2023. Apresentamos nossa proposta de preços.

Item	Descrição	Unidade	Qtd	R$ Unitário	Valor Total
Lote: 163					
163	LACTULOSE 667MG/ML LIQ 120 ML. **MARCA:** NUTRIEX **MODELO:** FRASCO	FRASCO	300,00	25,8100	7.743,0000
				Valor total do grupo:	7.743,0000
Lote: 166					
166	MEROPENEM 1G FR AMPOLA. **MARCA:** BIOCHIMICO **MODELO:** AMPOLA	UNID	500,00	24,0500	12.025,0000
				Valor total do grupo:	12.025,0000
Lote: 194					
194	OMEPRAZOL 20MG CÁPSULA. **MARCA:** GEOLAB **MODELO:** CAPS	CPS	6.000,00	0,5500	3.300,0000
				Valor total do grupo:	3.300,0000
Lote: 196					
196	ONDANSETRONA 2MG/ML 2ML INJ. **MARCA:** HIPOLABOR **MODELO:** AMPOLA	AMPOLA	5.000,00	4,9500	24.750,0000
				Valor total do grupo:	24.750,0000
Lote: 197					
197	ONDASETRONA 4MG COMP. **MARCA:** BIOLAB **MODELO:** CPR	UNID	1.000,00	1,9800	1.980,0000
				Valor total do grupo:	1.980,0000
Lote: 202					
202	PENICILINA BENZATINA 1.200.000 UI. **MARCA:** TEUTO **MODELO:** AMPOLA	AMPOLA	2.000,00	10,3400	20.680,0000
				Valor total do grupo:	20.680,0000
Lote: 228					
228	TENOXICAM 20MG PÓ LIOF. AMPOLA + DILUENTE. **MARCA:** UNIAO QUIMICO **MODELO:** AMPOLA	UNID	5.000,00	15,8100	79.050,0000
				Valor total do grupo:	79.050,0000
Lote: 245					
245	TENOXICAM 40MG PÓ LIOF. AMPOLA + DILUENTE. **MARCA:** UNIAO QUIMICA **MODELO:** AMPOLA	UNID	1.250,00	17,5200	21.900,0000
				Valor total do grupo:	21.900,0000
Lote: 259					
259	TENOXICAM 40MG PÓ LIOF. AMPOLA + DILUENTE. **MARCA:** UNIAO QUIMICA **MODELO:** AMPOLA	UNID	3.750,00	17,5200	65.700,0000
				Valor total do grupo:	65.700,0000
				Valor total da proposta:	525.922,7500

O valor total dessa proposta é de R$525.922,7500 (quinhentos e vinte e cinco mil e novecentos e vinte e dois reais e setenta e cinco centavos).

Gerado por: effecti.com.br

Zafra Distribuidora de Medicamentos e Produtos Hospitalares LTDA CNPJ 41.347.974/0001-23
IE:0390189600
Rua: Espírito Santo 1440 - Linha - Erechim/RS CEP: 99 704-396
FONE: 54 3712 5441
E-MAIL: zaframedicamentos@gmail.com

Ao Órgão MUNICÍPIO DE PEDREIRAS/MA. Pregão Eletrônico N° 47/2023. Apresentamos nossa proposta de preços.

Item	Descrição	Unidade	Qtd	R$ Unitário	Valor Total

Dados Comerciais:

Banco: 001 - BANCO DO BRASIL
Agência: 0132-5
Conta: 85224-4
PIX: zaframedicamentos@gmail.com

PEDREIRAS/MA
Proc. 26100.1/2023
FLS. 1146
Rub.

Banco: 756 - SICOOB TRANSCREDI - CIDADE: ERECHIM - RS
Agencia: 3288-3
Conta: 35437-6
PIX: 41.347.974/001-23

Validade da proposta: CONFORME EDITAL
Prazo de entrega: CONFORME EDITAL
Prazo para pagamento: CONFORME EDITAL
Prazo de garantia: CONFORME EDITAL

Observações:

1. Declaramos que todos os direitos e obrigações estão de acordo com o edital.
2. Declaramos que os custos relacionados nas Memórias de Cálculo da presente proposta correspondem as nossas necessidades.
3. Declaramos que a presente proposta inclui todos os custos e despesas necessárias ao cumprimento integral das obrigações decorrentes da contratação, tais como, custos diretos e indiretos, tributos incidentes, taxa de administração, transporte, materiais, equipamentos, encargos sociais, trabalhistas, seguros, lucro da empresa e quaisquer outros encargos necessários ao cumprimento integral do objeto deste Edital e seus Anexos.

O objeto ofertado atende a todas as especificações descritas no edital.
A Validade e a entrega dos produtos será conforme edital.
O pagamento será efetuado conforme edital.
Conforme o art. 10 da RDC nº 80/2006, não podemos fornecer medicamentos fracionados e fora da embalagem original.
Desta forma, solicitamos que ao encaminharem os empenhos observem a quantidade por embalagem.
A presente proposta está amparada pela Lei de Responsabilidade Fiscal n.101 de 04/05/00 e o descumprimento do pagamento, conforme previsto em Edital é passível de punição ao administrador público.

14 de Dezembro de 2023

Representante Legal

IVANOR ZAIONS

RG:4083813041 SJS RS **CPF:**008.980.470-80

Gerado por: effecti.com.br

PEDREIRAS/MA
Proc. 261000/2023
FLS. 1146
Rub.

JUNTADA DE DOCUMENTOS DE HABILITAÇÃO

Junto aos autos do processo licitatório nº 047/2023-SRP, na modalidade PREGÃO ELETRÔNICO, os **DOCUMENTOS DE HABILITAÇÃO** apresentados para o presente certame.

Pedreiras/MA, em 15 de dezembro de 2023.

Denilson Sousa Medeiros
Pregoeiro Municipal

PEDREIRAS/MA
Proc. 2610001/2023
FLS. 142
Rub.

Processo Administrativo nº **2610001/2023**
Modalidade: Pregão Eletrônico N° 047/2023-SRP
Critério de Julgamento: Menor Preço por Item

Objeto: Registro de Preços para futura, eventual e parcelada Aquisição de Medicamentos para atender o Hospital e Maternidade, conforme as necessidades da Secretaria Municipal de Saúde de Pedreiras – MA.

HABILITAÇÃO DA EMPRESA:

PROMIX DISTRIBUIDORA LTDA

Sistema de Cadastramento Unificado de Fornecedores - SICAF

Declaração

Declaramos para os fins previstos na Lei nª 8.666, de 1993, conforme documentação registrada no SICAF, que a situação do fornecedor no momento é a seguinte:

PEDREIRAS/MA
Proc. 26000/2023
FLS. 11US
Rub. e

Dados do Fornecedor

CNPJ:	**39.147.706/0001-16**
Razão Social:	**PROMIX DISTRIBUIDORA LTDA**
Nome Fantasia:	**PROMIX**
Situação do Fornecedor:	**Credenciado** Data de Vencimento do Cadastro: **27/07/2024**
Natureza Jurídica:	**SOCIEDADE EMPRESÁRIA LIMITADA**
MEI:	**Não**
Porte da Empresa:	**Micro Empresa**

Ocorrências e Impedimentos

Ocorrência:	**Nada Consta**
Impedimento de Licitar:	**Nada Consta**

Níveis cadastrados:

Automática: a certidão foi obtida através de integração direta com o sistema emissor. Manual: a certidão foi inserida manualmente pelo fornecedor.

I - Credenciamento

II - Habilitação Juridica

III - Regularidade Fiscal e Trabalhista Federal

Receita Federal e PGFN	Validade:	**30/12/2023**	**Automática**
FGTS	Validade:	**26/12/2023**	**Automática**
Trabalhista (http://www.tst.jus.br/certidao)	Validade:	**30/12/2023**	**Automática**

IV - Regularidade Fiscal Estadual/Distrital e Municipal

Receita Estadual/Distrital	Validade:	**22/02/2024**
Receita Municipal	Validade:	**31/12/2023**

V - Qualificação Técnica

VI - Qualificação Econômico-Financeira

Validade: **31/05/2024**

Esta declaração é uma simples consulta e não tem efeito legal

CPF: 952.XXX.XXX-59 Nome: SAVIO BARBOSA DE SOUSA

Ass: _____

Sistema de Cadastramento Unificado de Fornecedores - SICAF

Certificado de Registro Cadastral - CRC

(Emissão conforme art. 17 da Instrução Normativa nº 03, de 26 abril de 2018)

PEDREIRAS/MA
Proc. 261001/2023
FLS. 1149
Rub.

CNPJ: **39.147.706/0001-16**

Razão Social: **PROMIX DISTRIBUIDORA LTDA**

Atividade Econômica Principal:

4645-1/01 - COMÉRCIO ATACADISTA DE INSTRUMENTOS E MATERIAIS PARA USO MÉDICO, CIRÚRGICO, HOSPITALAR E DE LABORATÓRIOS

Endereço:

AVENIDA FRANCISCO CARLOS JANSEN, 810 - LETRA A - PARQUE PIAUI - Timon / Maranhão

Observações:

A veracidade das informações poderá ser verificada no endereço www.comprasgovernamentais.gov.br.
Este certificado não substitui os documentos enumerados nos artigos 28 a 31 da Lei nº 8.666, de 1993.

Sistema de Cadastramento Unificado de Fornecedores - SICAF

Relatório de Ocorrências Ativas

PEDREIRAS/MA
Proc. 26.000/2023
FLS. 1150
Rub.

Dados do Fornecedor

CNPJ:	**39.147.706/0001-16**
Razão Social:	**PROMIX DISTRIBUIDORA LTDA**
Nome Fantasia:	**PROMIX**
Situação do Fornecedor:	**Credenciado**

Nenhum registro de Ocorrência Ativa encontrado para o fornecedor

Sistema de Cadastramento Unificado de Fornecedores - SICAF

Relatório de Ocorrências Ativas Impeditivas de Licitar

PEDREIRAS/MA
Proc. 261000/2023
FLS. 1151
Rub.

Dados do Fornecedor

CNPJ:	**39.147.706/0001-16**
Razão Social:	**PROMIX DISTRIBUIDORA LTDA**
Nome Fantasia:	**PROMIX**
Situação do Fornecedor:	**Credenciado**

Nenhum registro de Ocorrência Ativa encontrado para o fornecedor

Sistema de Cadastramento Unificado de Fornecedores - SICAF

PREFEITURA/MA
Proc. 26000/2023
FLS. 112
Rub.

Relatório Nível V - Qualificação Técnica

Dados do Fornecedor

CNPJ: **39.147.706/0001-16**
Razão Social: **PROMIX DISTRIBUIDORA LTDA**
Nome Fantasia: **PROMIX**
Situação do Fornecedor: **Credenciado**

Dados do Nível

Situação do Nível: **Cadastrado**

Entidades de Classe

Entidade e UF	Nº Registro	Data de Validade
ANVISA/DF	1257506	02/05/2026
CRF/MA	2315	31/03/2024

TRIBUNAL DE CONTAS DA UNIÃO

PEDREIRA/MA
PROC. 26.000/2023
FLS. 113
Rub.

Consulta Consolidada de Pessoa Jurídica

Este relatório tem por objetivo apresentar os resultados consolidados de consultas eletrônicas realizadas diretamente nos bancos de dados dos respectivos cadastros. A responsabilidade pela veracidade do resultado da consulta é do Órgão gestor de cada cadastro consultado. A informação relativa à razão social da Pessoa Jurídica é extraída do Cadastro Nacional da Pessoa Jurídica, mantido pela Receita Federal do Brasil.

Consulta realizada em: 04/12/2023 09:32:26

Informações da Pessoa Jurídica:

Razão Social: **PROMIX DISTRIBUIDORA LTDA**
CNPJ: **39.147.706/0001-16**

Resultados da Consulta Eletrônica:

Órgão Gestor: **TCU**
Cadastro: **Licitantes Inidôneos**
Resultado da consulta: **Nada Consta**

Para acessar a certidão original no portal do órgão gestor, clique AQUI.

Órgão Gestor: **CNJ**
Cadastro: **CNIA - Cadastro Nacional de Condenações Cíveis por Ato de Improbidade Administrativa e Inelegibilidade**
Resultado da consulta: **Nada Consta**

Para acessar a certidão original no portal do órgão gestor, clique AQUI.

Órgão Gestor: **Portal da Transparência**
Cadastro: **Cadastro Nacional de Empresas Inidôneas e Suspensas**
Resultado da consulta: **Nada Consta**

Para acessar a certidão original no portal do órgão gestor, clique AQUI.

Órgão Gestor: **Portal da Transparência**
Cadastro: **CNEP - Cadastro Nacional de Empresas Punidas**
Resultado da consulta: **Nada Consta**

Para acessar a certidão original no portal do órgão gestor, clique AQUI.

Obs: A consulta consolidada de pessoa jurídica visa atender aos princípios de simplificação e racionalização de serviços públicos digitais. Fundamento legal: Lei nº 12.965, de 23 de abril de 2014, Lei nº 13.460, de 26 de junho de 2017, Lei nº 13.726, de 8 de outubro de 2018, Decreto nº 8.638 de 15, de janeiro de 2016.

PEDREIRAS/MA
Proc. 26100002/2023
FLS. 1154
Rub.

TRIBUNAL DE CONTAS DA UNIÃO

CERTIDÃO

Requerente: **PROMIX DISTRIBUIDORA LTDA**

CNPJ: **39.147.706/0001-16**

O Tribunal de Contas da União **CERTIFICA** que, até a presente data, **NÃO CONSTA** dos sistemas de informação deste Tribunal nenhum processo no qual PROMIX DISTRIBUIDORA LTDA, CNPJ 39.147.706/0001-16, figure como responsável ou interessado.

A presente Certidão não abrange pesquisa na base de dados dos processos administrativos do Tribunal de Contas da União.

Certidão emitida às 09h28min56 do dia 04/12/2023, com validade de trinta dias a contar da emissão.

A veracidade das informações aqui prestadas podem ser confirmadas no sítio https://contas.tcu.gov.br/certidao/Web/Certidao/NadaConsta/verificaCertidao.faces

Código de controle da certidão: 5QDX.VS77.U91C.DACU

Atenção: qualquer rasura ou emenda invalida este documento.

PEDREIRAS/MA
Proc. 26000/2023
FLS. 1155
Rub. e

TRIBUNAL DE CONTAS DA UNIÃO

CERTIDÃO

Requerente: **SAVIO BARBOSA DE SOUSA**

CPF: **952.747.403-59**

O Tribunal de Contas da União **CERTIFICA** que, até a presente data, **NÃO CONSTA** dos sistemas de informação deste Tribunal nenhum processo no qual SAVIO BARBOSA DE SOUSA, CPF 952.747.403-59, figure como responsável ou interessado.

A presente Certidão não abrange pesquisa na base de dados dos processos administrativos do Tribunal de Contas da União.

Certidão emitida às 09h31min16 do dia 04/12/2023, com validade de trinta dias a contar da emissão.

A veracidade das informações aqui prestadas podem ser confirmadas no sítio https://contas.tcu.gov.br/certidao/Web/Certidao/NadaConsta/verificaCertidao.faces

Código de controle da certidão: V5YA.11YP.6Y7C.19EY

Atenção: qualquer rasura ou emenda invalida este documento.

CONTROLADORIA-GERAL DA UNIÃO

PEDREIRAS/MA
Proc. 261001/2023
FLS. 1156
Rub.

Certidão negativa correcional (ePAD, CGU-PJ, CEIS, CNEP e CEPIM)

Consultado: **PROMIX DISTRIBUIDORA LTDA**

CPF/CNPJ: **39.147.706/0001-16**

Certifica-se que, em consulta aos sistemas ePAD e CGU-PJ e aos cadastros CEIS, CNEP e CEPIM mantidos pela Corregedoria-Geral da União, **NÃO CONSTAM** registros de penalidades vigentes relativas ao CNPJ/CPF consultado.

Destaca-se que, nos termos da legislação vigente, os referidos cadastros consolidam informações prestadas pelos entes públicos, de todos os Poderes e esferas de governo.

Os Sistemas ePAD e CGU-PJ consolidam os dados sobre o andamento dos processos administrativos de responsabilização de entes privados no Poder Executivo Federal.

O Cadastro Nacional de Empresas Inidôneas e Suspensas (CEIS) apresenta a relação de empresas e pessoas físicas que sofreram sanções que implicaram a restrição de participar de licitações ou de celebrar contratos com a Administração Pública.

O Cadastro Nacional de Empresas Punidas (CNEP) apresenta a relação de empresas que sofreram qualquer das punições previstas na Lei nº 12.846/2013 (Lei Anticorrupção).

O Cadastro de Entidades Privadas sem Fins Lucrativos Impedidas (CEPIM) apresenta a relação de entidades privadas sem fins lucrativos que estão impedidas de celebrar novos convênios, contratos de repasse ou termos de parceria com a Administração Pública Federal, em função de irregularidades não resolvidas em convênios, contratos de repasse ou termos de parceria firmados anteriormente.

Certidão emitida às 09:22:04 do dia 04/12/2023 , com validade até o dia 03/01/2024.

Link para consulta da verificação da certidão https://certidoes.cgu.gov.br/

Código de controle da certidão: 1Ga4z5LtGh1z3lfGlmFB

Qualquer rasura ou emenda invalidará este documento.

CONTROLADORIA-GERAL DA UNIÃO

PEDREIRAS/MA
Proc. 261.000/2023
FLS. 1157
Rub.

Certidão negativa correcional (ePAD, CGU-PJ, CEIS, CNEP e CEPIM)

Consultado: **SAVIO BARBOSA DE SOUSA**

CPF/CNPJ: **952.747.403-59**

Certifica-se que, em consulta aos sistemas ePAD e CGU-PJ e aos cadastros CEIS, CNEP e CEPIM mantidos pela Corregedoria-Geral da União, **NÃO CONSTAM** registros de penalidades vigentes relativas ao CNPJ/CPF consultado.

Destaca-se que, nos termos da legislação vigente, os referidos cadastros consolidam informações prestadas pelos entes públicos, de todos os Poderes e esferas de governo.

Os Sistemas ePAD e CGU-PJ consolidam os dados sobre o andamento dos processos administrativos de responsabilização de entes privados no Poder Executivo Federal.

O Cadastro Nacional de Empresas Inidôneas e Suspensas (CEIS) apresenta a relação de empresas e pessoas físicas que sofreram sanções que implicaram a restrição de participar de licitações ou de celebrar contratos com a Administração Pública.

O Cadastro Nacional de Empresas Punidas (CNEP) apresenta a relação de empresas que sofreram qualquer das punições previstas na Lei nº 12.846/2013 (Lei Anticorrupção).

O Cadastro de Entidades Privadas sem Fins Lucrativos Impedidas (CEPIM) apresenta a relação de entidades privadas sem fins lucrativos que estão impedidas de celebrar novos convênios, contratos de repasse ou termos de parceria com a Administração Pública Federal, em função de irregularidades não resolvidas em convênios, contratos de repasse ou termos de parceria firmados anteriormente.

Certidão emitida às 09:23:59 do dia 04/12/2023 , com validade até o dia 03/01/2024.

Link para consulta da verificação da certidão https://certidoes.cgu.gov.br/

Código de controle da certidão: PwriIa8tzzYVQLq9NBYf

Qualquer rasura ou emenda invalidará este documento.

CONTROLADORIA-GERAL DA UNIÃO

PEDREIRA
Proc. 261001/2023
FLS. 1158
Rub.

Certidão negativa correcional - Agentes Públicos (ePAD e CGU-PAD)

Consultado: **SAVIO BARBOSA DE SOUSA**

CPF/CNPJ: **952.747.403-59**

Certifica-se que, em consulta aos sistemas ePAD e CGU-PAD, **NÃO CONSTAM** registros de penalidades vigentes relativas ao CPF consultado.

Destaca-se que, nos termos da legislação vigente, os sistemas ePAD e CGU-PAD consolidam informações prestadas pelas unidades do Poder Executivo federal supervisionadas pela Controladoria-Geral da União, e não substituem as informações constantes dos assentamentos funcionais.

O** Sistema de Gestão de Processos Disciplinares (CGU-PAD) **e o** Sistema ePAD **consolidam informações sobre os procedimentos disciplinares no âmbito dos órgãos, entidades, empresas públicas e sociedades de economia mista do Poder Executivo Federal.

Certidão emitida às 09:23:59 do dia 04/12/2023 , com validade até o dia 03/01/2024.

Link para consulta da verificação da certidão https://certidoes.cgu.gov.br/

Código de controle da certidão: Ei5iZ7TU9W4aW3jkBlMD

Qualquer rasura ou emenda invalidará este documento.

Improbidade Administrativa e Inelegibilidade

PEDREIRAS/MA
Proc. 26100/2023
FLS. 159
Rub.

Certidão Negativa

Certifico que nesta data (04/12/2023 às 09:25) NÃO CONSTA no Cadastro Nacional de Condenações Cíveis por Ato de Improbidade Administrativa e Inelegibilidade registros de condenação com trânsito em julgado ou sanção ativa quanto ao CNPJ nº 39.147.706/0001-16.

A condenação por atos de improbidade administrativa não implica automático e necessário reconhecimento da inelegibilidade do condenado.
Para consultas sobre inelegibilidade acesse portal do TSE em http://divulgacandcontas.tse.jus.br/

Esta certidão é expedida gratuitamente. Sua autenticidade pode ser por meio do número de controle 656D.C539.3A27.B729 no seguinte endereço: https://www.cnj.jus.br/improbidade_adm/autenticar_certidao.php

Improbidade Administrativa e Inelegibilidade

PEDREIRAS/MA
Proc. 26000/2023
FLS. 1160
Rub.

Certidão Negativa

Certifico que nesta data (04/12/2023 às 09:26) NÃO CONSTA no Cadastro Nacional de Condenações Cíveis por Ato de Improbidade Administrativa e Inelegibilidade registros de condenação com trânsito em julgado ou sanção ativa quanto ao CPF nº 952.747.403-59.

A condenação por atos de improbidade administrativa não implica automático e necessário reconhecimento da inelegibilidade do condenado.
Para consultas sobre inelegibilidade acesse portal do TSE em http://divulgacandcontas.tse.jus.br/

Esta certidão é expedida gratuitamente. Sua autenticidade pode ser por meio do número de controle 656D.C58F.663F.0815 no seguinte endereço: https://www.cnj.jus.br/improbidade_adm/autenticar_certidao.php

FILTROS APLICADOS:

Cadastro: CEIS

CPF / CNPJ sancionado: 39147706000116

LIMPAR

Data da consulta: 04/12/2023 09:33:40

Data da última atualização: 12/2023 (Sistema Integrado de Registro do CEIS/CNEP - CEIS) , 11/2023 (Sistema Integrado de Administração Financeira do Governo Federal (SIAFI) - CEPIM) , 12/2023 (Sistema Integrado de Registro do CEIS/CNEP - CNEP) , 12/2023 (Diário Oficial da União - CEAF) , 12/2023 (Sistema Integrado de Registro do CEIS/CNEP - Acordos de Leniência)

DETALHAR	CADASTRO	CNPJ/CPF SANCIONADO	NOME SANCIONADO	UF SANCIONADO	ÓRGÃO/ENTIDADE SANCIONADORA	CATEGORIA SANÇÃO	DATA DE PUBLICAÇÃO DA SANÇÃO	VALOR DA MULTA	QUANTIDADE
Nenhum registro encontrado									

PREFEITURA SMA
PROC. 26.000.1202 3
FLS. 161
Rub.

FILTROS APLICADOS:

Cadastro: CEIS

CPF / CNPJ sancionado: 95274740359

LIMPAR

Data da consulta: 04/12/2023 09:33:40
Data da última atualização: 12/2023 (Sistema Integrado de Registro do CEIS/CNEP - CEIS) , 11/2023 (Sistema Integrado de Administração Financeira do Governo Federal (SIAFI) - CEPIM) , 12/2023 (Sistema Integrado de Registro do CEIS/CNEP - CNEP) , 12/2023 (Diário Oficial da União - CEAF) , 12/2023 (Sistema Integrado de Registro do CEIS/CNEP - Acordos de Leniência)

DETALHAR	CADASTRO	CNPJ/CPF SANCIONADO	NOME SANCIONADO	UF SANCIONADO	ÓRGÃO/ENTIDADE SANCIONADORA	CATEGORIA SANÇÃO	DATA DE PUBLICAÇÃO DA SANÇÃO	VALOR DA MULTA	QUANTIDADE
Nenhum registro encontrado									

PETIÇÃO INICIAL
Proc. 2000/2023
Fl. 3
Rub.

1

PEDREIRAS/MA
Proc. 261000/2023
FLS. 1163
Rub.

03 ADITIVO AO CONTRATO SOCIAL
PROMIX DISTRIBUIDORA LTDA
CNPJ:39.147.706/0001-16
NIRE:21201086686 EM 28/09/2020

1. ***SÁVIO BARBOSA DE SOUSA,*** **brasileiro, empresário, solteiro, nascido em 15/07/1983, portador da cédula de identidade 2.039.678 SSP/PI, CPF 952.747.403 – 59, residente e domiciliado em Teresina – Piauí, Rua Noe Fortes, Nº 400, Bairro Uruguai, CEP 64.073-046.**

Único sócio da empresa **PROMIX DISTRIBUIDORA LTDA**, com sede nesta cidade de Timon do estado do Maranhão, na Avenida Francisco Carlos Jansen, Nº 810, Letra A, Bairro: Parque Piauí, CEP: 65.631-240, inscrita no CNPJ n.° (MF) 39.147.706/0001-16, tendo arquivado o Contrato Constitutivo na Jucema sob n.°2120108668-6 datado em 28 de Setembro de 2020, resolve alterar o seu Contrato Social mediante Cláusulas seguintes:

Cláusula 1ª **Objeto Social -** A sociedade terá como objeto:

4645-1/01 - Comércio atacadista de instrumentos e materiais para uso médico, cirúrgico, hospitalar e de laboratórios.
4664-8/00 - Comércio atacadista de máquinas, aparelhos e equipamentos para uso odonto-médico-hospitalar; partes e peças.
3319-8/00 – Manutenção e reparação de equipamentos e produtos não especificados anteriormete (cirurgico, odontologico e de laboratorio).
4642-7/02 – Comércio atacadista de roupas e acessórios para uso profissional e de segurança do trabalho.
4644-3/01 – Comércio atacadista de medicamentos e drogas de uso humano.
4645-1/02 – Comércio atacadista de próteses e artigos de ortopedia.
4645-1/03 - Comércio atacadista de produtos odontolígicos.
4646-0/01 - Comércio atacadista de cosméticos e produtos de perfumaria.
4649-4/01 - Comércio atacadista de equipamentos elétricos de uso pessoal e doméstico.
4649-4/02 - Comércio atacadista de aparelhos eletrônicos de uso pessoal e doméstico.
4649-4/04 - Comércio atacadista de móveis e artigos de colchoaria.
4649-4/08 - Comércio atacadista de produtos de higiene, limpeza e conservação domiciliar.
4649-4/09 - Comércio atacadista de produtos de higiene, limpeza e conservação domiciliar, com atividade de fracionamento e acondicionamento associada.
4649-4/99 - Comércio atacadista de outros equipamentos e artigos de uso pessoal e doméstico não especificados anteriormente (brinquedos de qualquer material, inclusive eletronicos).
4651-6/01 - Comércio atacadista de equipamentos de informática.

PEDREIRAS/MA 2
Proc. 2310001/2023
FLS. 1164
Rub.

03 ADITIVO AO CONTRATO SOCIAL
PROMIX DISTRIBUIDORA LTDA
CNPJ:39.147.706/0001-16
NIRE:21201086686 EM 28/09/2020

4651-6/02 - Comércio atacadista de suprimentos para informática.
4753-9/00 - Comércio varejista especializado de eletrodomésticos e equipamentos de áudio e video.
4754-7/01 - Comércio varejista de móveis.
4757-1/00 - Comércio varejista especializado de peças e acessórios para aparelhos eletroeletrônicos para uso doméstico, exceto informática e comunicação.
4763-6/02 - Comércio varejista de artigos esportivos.
4771-7/01 - Comércio varejista de produtos farmacêuticos, sem manipulação de fórmulas.
4772-5/00 - Comércio varejista de cosméticos, produtos de perfumaria e de higiene pessoal.
4773-3/00 - Comércio varejista de artigos médicos e ortopédicos.
4789-0/05 - Comércio varejista de produtos saneantes domissanitários.
4930-2/02 – Transporte rodoviário de carga, exceto produtos perigosos e mudanças, intermunicipal, interestadual e internacional.
7490-1/99 – Outras atividades profissionais, científicas e técnicas não especificadas anteriormente (assessoria na area de saude).
8650-0/07 – Atividades de terapia de nutrição enteral e parenteral.
4751-2/01 - Comércio varejista especializado de equipamentos e suprimentos de informática.
6630-4/00 – Atividades de administração de fundos por contrato ou comissão.

Em virtude das alterações havidas, fica o presente contrato social vigorando com as cláusulas e condições seguintes, totalmente consolidadas neste presente instrumento de alteração contratual.

CONTRATO SOCIAL CONSOLIDADO

Pelo presente instrumento particular de consolidação social.

Cláusula 1ª A sociedade gira sob a denominação social de: **PROMIX DISTRIBUIDORA LTDA,** e tem como nome de fantasia: **PROMIX**.

Cláusula 2ª **Objeto Social -** A sociedade tem como objeto:

4645-1/01 - Comércio atacadista de instrumentos e materiais para uso médico, cirúrgico, hospitalar e de laboratórios.
4664-8/00 - Comércio atacadista de máquinas, aparelhos e equipamentos para uso odonto-médico-hospitalar; partes e peças.

PEDIREP.SGMA
Proc. 261000/2023
FLS. 115
Rub.

03 ADITIVO AO CONTRATO SOCIAL
PROMIX DISTRIBUIDORA LTDA
CNPJ:39.147.706/0001-16
NIRE:21201086686 EM 28/09/2020

3319-8/00 – Manutenção e reparação de equipamentos e produtos não especificados anteriormete (cirurgico, odontologico e de laboratorio).
4642-7/02 – Comércio atacadista de roupas e acessórios para uso profissional e de segurança do trabalho.
4644-3/01 – Comércio atacadista de medicamentos e drogas de uso humano.
4645-1/02 – Comércio atacadista de próteses e artigos de ortopedia.
4645-1/03 - Comércio atacadista de produtos odontolígicos.
4646-0/01 - Comércio atacadista de cosméticos e produtos de perfumaria.
4649-4/01 - Comércio atacadista de equipamentos elétricos de uso pessoal e doméstico.
4649-4/02 - Comércio atacadista de aparelhos eletrônicos de uso pessoal e doméstico.
4649-4/04 - Comércio atacadista de móveis e artigos de colchoaria.
4649-4/08 - Comércio atacadista de produtos de higiene, limpeza e conservação domiciliar.
4649-4/09 - Comércio atacadista de produtos de higiene, limpeza e conservação domiciliar, com atividade de fracionamento e acondicionamento associada.
4649-4/99 - Comércio atacadista de outros equipamentos e artigos de uso pessoal e doméstico não especificados anteriormente (brinquedos de qualquer material, inclusive eletronicos).
4651-6/01 - Comércio atacadista de equipamentos de informática.
4651-6/02 - Comércio atacadista de suprimentos para informática.
4753-9/00 - Comércio varejista especializado de eletrodomésticos e equipamentos de áudio e video.
4754-7/01 - Comércio varejista de móveis.
4757-1/00 - Comércio varejista especializado de peças e acessórios para aparelhos eletroeletrônicos para uso doméstico, exceto informática e comunicação.
4763-6/02 - Comércio varejista de artigos esportivos.
4771-7/01 - Comércio varejista de produtos farmacêuticos, sem manipulação de fórmulas.
4772-5/00 - Comércio varejista de cosméticos, produtos de perfumaria e de higiene pessoal.
4773-3/00 - Comércio varejista de artigos médicos e ortopédicos.
4789-0/05 - Comércio varejista de produtos saneantes domissanitários.
4930-2/02 – Transporte rodoviário de carga, exceto produtos perigosos e mudanças, intermunicipal, interestadual e internacional.
7490-1/99 – Outras atividades profissionais, científicas e técnicas não especificadas anteriormente (assessoria na area de saude).
8650-0/07 – Atividades de terapia de nutrição enteral e parenteral.

PEDREIRASIM4
Proc. 26/008/2023
FLS. 1166
Rub.

03 ADITIVO AO CONTRATO SOCIAL
PROMIX DISTRIBUIDORA LTDA
CNPJ:39.147.706/0001-16
NIRE:21201086686 EM 28/09/2020

4751-2/01 - Comércio varejista especializado de equipamentos e suprimentos de informática.
6630-4/00 – Atividades de administração de fundos por contrato ou comissão.

Cláusula 3ª - A sociedade tem sede na Avenida Francisco Carlos Jansen, Nº 810, Letra A, Bairro: Paque Piauí, CEP: 65.631-240 Timon – MA.

Cláusula 4ª -O capital social é R$ 350.000,00 (Trezentos e cinquenta mil reais), dividido em 350.000 (Trezentas e cinquenta mil) quotas de valor nominal R$ 1,00 (um real) cada, integralizadas, neste ato em moeda corrente do País, pelo sócio:

SÓCIOS	QUOTAS	%	VALOR TOTAL
SÁVIO BARBOSA DE SOUSA	350.000	100	R$ 350.000,00
TOTAL	350.000	100	R$ 350.000,00

Cláusula 5ª - A sociedade iniciou suas atividades em ***28/09/2020***, e seu prazo de duração é por tempo indeterminado. **(art. 997, II, CC/2002)**.

Cláusula 6ª - As quotas são indivisíveis e não poderão ser cedidas ou transferidas a terceiros sem o consentimento do outro sócio, a quem fica assegurado, em igualdades de condições e preço direito de preferência para a sua aquisição se postas à venda, formalizando, se realizada a cessão delas, a alteração contratual pertinente. **(art. 1.056, art.1.057 CC/2002)**.

Cláusula 7ª - A responsabilidade de cada sócio é restrita ao valor de suas quotas, mas todos respondem solidariamente pela integralização do capital social. **(art. 1.052, CC/2002.)**.

Cláusula 8ª - A administração da sociedade é exercida pelo sócio **SÁVIO BARBOSA DE SOUSA**, com poderes e atribuição de administração, ao qual assina isoladamente, todos os papéis, documentos, títulos de crédito, contratos, endossos, e o que mais for necessário para a administração da sociedade, podem delegar poderes a terceiros por procuração com fins e prazos determinados, para trato de assuntos de interesse da sociedade.

PEDREIRA SIMA
Proc. 26000/2023
FLS. 1167
Rub.

03 ADITIVO AO CONTRATO SOCIAL
PROMIX DISTRIBUIDORA LTDA
CNPJ:39.147.706/0001-16
NIRE:21201086686 EM 28/09/2020

Cláusula 09ª - O administrador declara, sob as penas da lei, de que não está impedido de exercer a administração da sociedade, por lei especial, ou em virtude de condenação criminal, ou por se encontrarem sob os efeitos dela, a pena que vede, ainda que temporariamente, o acesso a cargos públicos; ou por crime falimentar, de prevaricação, peita ou suborno, concussão, peculato, ou contra a economia popular, contra o sistema financeiro nacional, contra normas de defesa da concorrência, contra as relações de consumo, fé pública, ou a propriedade. **(art. 1.011, § 1º, CC/2002)**.

Cláusula 10ª - Ao término de cada exercício social, em 31 de dezembro, os administradores prestarão contas justificadas de sua administração, procedendo à elaboração do inventário, do balanço patrimonial e do balanço de resultado econômico, cabendo aos sócios, na proporção de suas quotas, os lucros ou perdas apuradas. **(art. 1.065, CC/2002)**.

Cláusula 11ª - Nos quatro meses seguintes ao término do exercício social, os sócios deliberarão sobre as contas e designarão administradores quando for o caso. **(art. 1.071, art. 1.072, § 2º e art. 1.078, CC/2002)**.

Cláusula 12ª - Os sócios poderão de comum acordo, fixar uma retirada mensal a titulo de pró-labore, observadas as disposições cujo valor será definido de comum acordo entre os sócios.

Cláusula 13ª - Falecendo ou interditado qualquer sócio, a sociedade continuará suas atividades com os herdeiros, sucessores e o incapaz. Não sendo possível ou inexistindo interesse destes ou dos sócios remanescentes, o valor de seus haveres será apurado e liquidado com base na situação patrimonial da sociedade, à data da resolução, verificada em balanço especialmente levantado.

Parágrafo único - O mesmo procedimento será adotado em outros casos em que a sociedade se resolva em relação a seu sócio. **(art. 1.028 e art. 1.031, CC/2002)**.

PEDREIRAS/MA
Proc. 26/2021/2023
FLS. 1168
Rub.

03 ADITIVO AO CONTRATO SOCIAL
PROMIX DISTRIBUIDORA LTDA
CNPJ:39.147.706/0001-16
NIRE:21201086686 EM 28/09/2020

Cláusula 14ª- Fica eleito o foro de Timon – Maranhão para o exercício e o cumprimento dos direitos e obrigações resultantes deste contrato.

E por estarem justos e contratados, assinam o presente Contrato Social em 01 (uma) via de igual teor e forma.

Timon – MA, 06 de outubro de 2021.

SÁVIO BARBOSA DE SOUSA
Sócio Administrador

MINISTÉRIO DA ECONOMIA
Secretaria Especial de Desburocratização, Gestão e Governo Digital
Secretaria de Governo Digital
Departamento Nacional de Registro Ernpresarial e Integração

PEDREIRAS/MA
Proc. 2610002023
FLS. 1169
Rub. e

ASSINATURA ELETRÔNICA

Certificamos que o ato da empresa PROMIX DISTRIBUIDORA LTDA consta assinado digitalmente por:

IDENTIFICAÇÃO DO(S) ASSINANTE(S)	
CPF/CNPJ	Nome
95274740359	SAVIO BARBOSA DE SOUSA

CERTIFICO O REGISTRO EM 11/10/2021 18:40 SOB Nº 20211245712.
PROTOCOLO: 211245712 DE 11/10/2021.
CÓDIGO DE VERIFICAÇÃO: 12107524013. CNPJ DA SEDE: 39147706000116.
NIRE: 21201086686. COM EFEITOS DO REGISTRO EM: 06/10/2021.
PROMIX DISTRIBUIDORA LTDA

JUCEMA

LÍLIAN THERESA RODRIGUES MENDONÇA
SECRETÁRIA-GERAL
www.empresafacil.ma.gov.br

A validade deste documento, se impresso, fica sujeito à comprovação de sua autenticidade nos respectivos portais, informando seus respectivos códigos de verificação.

AUTENTICIDADE DE DOCUMENTOS

PEDREIRAS/MA
Proc. 261001/2023
FLS. 170
Rub.

- **PROTOCOLO:** 211245712
- **DATA DO PROTOCOLO:** 11/10/2021
- **NÚMERO DE REGISTRO:** 21201086686
- **ARQUIVAMENTO:** 20211245712
- **EMPRESA:** PROMIX DISTRIBUIDORA LTDA

pdf Contrato (https://www.empresafacil.ma.gov.br/sigfacil/contrato-social/download-contrato-eletronico/arquivo/YXNzaW5hZG9fMjAyMTEwMDYxODEwNDVfQ29udHJhdG9fTUFQMjEwNzg5ODY2Mi5wZGY=/download/2/pessoa/17522/co_protocolo/MAP21(

PEDREIRO
Proc. 26/2021
FLS. 171

REPÚBLICA FEDERATIVA DO BRASIL
MINISTÉRIO DA INFRAESTRUTURA
SECRETARIA NACIONAL DE TRÂNSITO

BR

CARTEIRA NACIONAL DE HABILITAÇÃO / DRIVER LICENSE / PERMISO DE CONDUCCIÓN

VÁLIDA EM TODO O TERRITÓRIO NACIONAL

2506479452

2 e 9 NOME E SOBRENOME: SAVIO BARBOSA DE SOUSA

1ª HABILITAÇÃO: 05/11/2001

3 DATA, LOCAL E UF DE NASCIMENTO: 15/07/1983, TERESINA, PI

4a DATA EMISSÃO: 18/04/2023

4b VALIDADE: 17/04/2033

4c ACC:

D

4d DOC IDENTIDADE / ORG EMISSOR / UF: 2039678 SSP PI

4e CPF: 952.747.403-59

5 Nº REGISTRO: 02058731043

6 CATEGORIA: AB

NACIONALIDADE: BRASILEIRO

FILIAÇÃO:
FRANCISCO MISTEDAIME DE SOUSA
TERESA BARBOSA DA SILVA

7 ASSINATURA DO PORTADOR

8	10	11	12
ACC			
A		17/04/2033	
A1			
B		17/04/2033	
B1			
C			
C1			

9	10	11	12
D			
D1			
BE			
CE			
C1E			
DE			
D1E			

12 OBSERVAÇÕES

RESPONSÁVEL TECNICAMENTE
DEPARTAMENTO ESTADUAL DE TRÂNSITO

LOCAL: TERESINA, PI

2506479452

PIAUÍ

2 e 9. Nome e Sobrenome / Name and Surname / Nombre y Apellidos – Primeira Habilitação / First Driver License / Primera Licencia de Conducir – 3. Data e local de Nascimento / Date and Place of Birth DD/MM/YYYY / Fecha y Lugar de Nacimiento – 4a. Data de Emissão / Issuing Date DD/MM/YYYY / Fecha de Emisión – 4b. Data de Validade / Expiration Date DD/MM/YYYY / Válido Hasta – 4c. ACC – 4c. Documento Sacerdotal – Sigla Emissor / Identity Document – Issuing Authority / Documento de Identificación – Autoridad Expedidora – 4d. CPF – 5. Número de registro da CNH / Driver License Number / Número de Permiso de Conducir – 6. Categoria de Habilitação / Driver license Class / Categoría de Permiso de Conducir – Nacionalidade / Nationality / Nacionalidad – Filiação / Filiation / Filiación – 12. Observações / Observations / Observaciones – Local / Place / Lugar

I<BRA02058731O<433<<<<<<<<<<<<
8307152M3304178BRA<<<<<<<<<<<0
SAVIO<<BARBOSA<DE<SOUSA<<<<<<<

QR-CODE

Documento assinado com certificado digital em conformidade com a Medida Provisória nº 2200-2/2001. Sua validade poderá ser confirmada por meio do programa Assinador Serpro.

As orientações para instalar o Assinador Serpro e realizar a validação do documento digital estão disponíveis em: https://www.serpro.gov.br/assinador-digital.

SERPRO / SENATRAN

PEUNIRASIMA
Proc. 86/2021/202 3
FLS. 22
Rub.

Ministério da Fazenda
Receita Federal
COMPROVANTE DE INSCRIÇÃO CPF

Número
952.747.403-59

Nome
SAVIO BARBOSA DE SOUSA

Nascimento
15/07/1983

CÓDIGO DE CONTROLE
213D.5F7B.CF90.3852

Emitido pela Secretaria da Receita Federal do Brasil
às 09:16:15 do dia 04/12/2023 (hora e data de Brasília)
dígito verificador: 00

VÁLIDO SOMENTE COM COMPROVANTE DE IDENTIFICAÇÃO

PEDREIRAS/MA
Proc. 261000/2023
FLS. 1173
Rub.

PEDREIRAS/MA
Proc. 26100001/2023
FLS. 1124
Rub.

Ministério da Fazenda
Secretaria da Receita Federal do Brasil

Comprovante de Situação Cadastral no CPF

Nº do CPF: **952.747.403-59**

Nome: **SAVIO BARBOSA DE SOUSA**

Data de Nascimento: **15/07/1983**

Situação Cadastral: **REGULAR**

Data da Inscrição: **02/12/2000**

Digito Verificador: **00**

Comprovante emitido às: **09:14:39** do dia **04/12/2023** (hora e data de Brasília).
Código de controle do comprovante: **A99A.3DBB.524C.B49D**

Este documento não substitui o "Comprovante de Inscrição no CPF".

(Modelo aprovado pela IN/RFB nº 1.548, de 13/02/2015.)

PEDREIRAS/MA
Proc. 25000/2023
FLS. 1175
Rub.

Governo do Estado do Maranhão
Secretaria de Estado de Indústria e comércio - SEINC
Junta Comercial do Estado do Maranhão

CERTIDÃO SIMPLIFICADA

Sistema Nacional de Registro de Empresas Mercantis - SINREM

Certificamos que as informações abaixo constam dos documentos arquivados nesta Junta Comercial e são vigentes na data da sua expedição.

Nome Empresarial: PROMIX DISTRIBUIDORA LTDA

NIRE : 21201086686
Natureza Jurídica: Sociedade Empresária Limitada

Protocolo: MAC2303084227

NIRE (Sede)	CNPJ	Data de Ato Constitutivo	Início de Atividade
21201086686	39.147.706/0001-16	28/09/2020	28/09/2020

Endereço Completo
Avenida FRANCISCO CARLOS JANSEN, Nº 810, LETRA A, PARQUE PIAUI - Timon/MA - CEP 65631-240

Objeto Social
4645-1/01 - COMERCIO ATACADISTA DE INSTRUMENTOS E MATERIAIS PARA USO MEDICO, CIRURGICO, HOSPITALAR E DE LABORATORIOS 3319-8/00 - MANUTENCAO E REPARACAO DE EQUIPAMENTOS E PRODUTOS NAO ESPECIFICADOS ANTERIORMENTE (CIRURGICO, ODONTOLOGICO E DE LABORATORIO) 4644-3/01 - COMERCIO ATACADISTA DE MEDICAMENTOS E DROGAS DE USO HUMANO 4645-1/02 - COMERCIO ATACADISTA DE PROTESES E ARTIGOS DE ORTOPEDIA 4645-1/03 - COMERCIO ATACADISTA DE PRODUTOS ODONTOLOGICOS 4646-0/01 - COMERCIO ATACADISTA DE COSMETICOS E PRODUTOS DE PERFUMARIA 4649-4/01 - COMERCIO ATACADISTA DE EQUIPAMENTOS ELETRICOS DE USO PESSOAL E DOMESTICO 4649-4/02 - COMERCIO ATACADISTA DE APARELHOS ELETRONICOS DE USO PESSOAL E DOMESTICO 4649-4/04 - COMERCIO ATACADISTA DE MOVEIS E ARTIGOS DE COLCHOARIA 4649-4/08 - COMERCIO ATACADISTA DE PRODUTOS DE HIGIENE, LIMPEZA E CONSERVACAO DOMICILIAR 4649-4/09 - COMERCIO ATACADISTA DE PRODUTOS DE HIGIENE, LIMPEZA E CONSERVACAO DOMICILIAR, COM ATIVIDADE DE FRACIONAMENTO E ACONDICIONAMENTO ASSOCIADA 4649-4/99 - COMERCIO ATACADISTA DE OUTROS EQUIPAMENTOS E ARTIGOS DE USO PESSOAL E DOMESTICO NAO ESPECIFICADOS ANTERIORMENTE (BRINQUEDOS DE QUALQUER MATERIAL, INCLUSIVE ELETRONICOS) 4651-6/01 - COMERCIO ATACADISTA DE EQUIPAMENTOS DE INFORMATICA 4651-6/02 - COMERCIO ATACADISTA DE SUPRIMENTOS PARA INFORMATICA 4664-8/00 - COMERCIO ATACADISTA DE MAQUINAS, APARELHOS E EQUIPAMENTOS PARA USO ODONTO-MEDICO-HOSPITALAR PARTES E PECAS 4642-7/02 - COMERCIO ATACADISTA DE ROUPAS E ACESSORIOS PARA USO PROFISSIONAL E DE SEGURANCA DO TRABALHO 4751-2/01 - COMERCIO VAREJISTA ESPECIALIZADO DE EQUIPAMENTOS E SUPRIMENTOS DE INFORMATICA 4753-9/00 - COMERCIO VAREJISTA ESPECIALIZADO DE ELETRODOMESTICOS E EQUIPAMENTOS DE AUDIO E VIDEO 4754-7/01 - COMERCIO VAREJISTA DE MOVEIS 4757-1/00 - COMERCIO VAREJISTA ESPECIALIZADO DE PECAS E ACESSORIOS PARA APARELHOS ELETROELETRONICOS PARA USO DOMESTICO, EXCETO INFORMATICA E COMUNICACAO 4763-6/02 - COMERCIO VAREJISTA DE ARTIGOS ESPORTIVOS 4771-7/01 - COMERCIO VAREJISTA DE PRODUTOS FARMACEUTICOS, SEM MANIPULACAO DE FORMULAS 4772-5/00 - COMERCIO VAREJISTA DE COSMETICOS, PRODUTOS DE PERFUMARIA E DE HIGIENE PESSOAL 4773-3/00 - COMERCIO VAREJISTA DE ARTIGOS MEDICOS E ORTOPEDICOS 4789-0/05 - COMERCIO VAREJISTA DE PRODUTOS SANEANTES DOMISSANITARIOS 4930-2/02 - TRANSPORTE RODOVIARIO DE CARGA, EXCETO PRODUTOS PERIGOSOS E MUDANCAS, INTERMUNICIPAL, INTERESTADUAL E INTERNACIONAL 6630-4/00 - ATIVIDADES DE ADMINISTRACAO DE FUNDOS POR CONTRATO OU COMISSAO 7490-1/99 - OUTRAS ATIVIDADES PROFISSIONAIS, CIENTIFICAS E TECNICAS NAO ESPECIFICADAS ANTERIORMENTE (ASSESSORIA NA AREA DE SAUDE) 8650-0/07 - ATIVIDADES DE TERAPIA DE NUTRICAO ENTERAL E PARENTERAL

Capital Social	Porte	Prazo de Duração
R$ 350.000,00 (trezentos e cinquenta mil reais) **Capital Integralizado** R$ 350.000,00 (trezentos e cinquenta mil reais)	ME (Microempresa)	Indeterminado

Dados do Sócio

Nome	CPF/CNPJ	Participação no capital	Espécie de sócio	Administrador	Término do mandato
SAVIO BARBOSA DE SOUSA	952.747.403-59	R$ 350.000,00	Sócio	S	Indeterminado

Dados do Administrador

Nome	CPF	Término do mandato
SAVIO BARBOSA DE SOUSA	952.747.403-59	Indeterminado

Último Arquivamento

Data	Número	Ato/eventos	Situação
18/04/2023	20230506097	223 / 223 - BALANCO	ATIVA **Status** SEM STATUS

Esta certidão foi emitida automaticamente em 05/12/2023, às 16:01:17 (horário de Brasília).
Se impressa, verificar sua autenticidade no **https://www.empresafacil.ma.gov.br**, com o código **5KLVGZEN**.

Governo do Estado do Maranhão
Secretaria de Estado de Indústria e comércio - SEINC
Junta Comercial do Estado do Maranhão

PEDREIRA SIMA
Proc. 261000/202 3
FLS. 1176
Rub.

CERTIDÃO SIMPLIFICADA

Continuação

Sistema Nacional de Registro de Empresas Mercantis - SINREM

Certificamos que as informações abaixo constam dos documentos arquivados nesta Junta Comercial e são vigentes na data da sua expedição.

Nome Empresarial: PROMIX DISTRIBUIDORA LTDA **NIRE :** 21201066686 **Natureza Jurídica:** Sociedade Empresária Limitada	**Protocolo:** MAC2303084227

MAC2303084227

CARLOS ANDRÉ DE MORAES PEREIRA
Secretário(a) Geral

Governo do Estado do Maranhão
Secretaria de Estado de Indústria e comércio - SEINC
Junta Comercial do Estado do Maranhão

PEDREIRAS MA
Proc. 26/001/2023
FLS. 177
Rub.

CERTIDÃO ESPECÍFICA

Sistema Nacional de Registro de Empresas Mercantis - SINREM

Certificamos que as informações abaixo constam dos documentos arquivados nesta Junta Comercial e são vigentes na data da sua expedição.

Certificamos que PROMIX DISTRIBUIDORA LTDA **encontra-se registrada nesta Junta Comercial, como segue:**	**Protocolo:** MAC2303084260
NIRE 21201086686 **CNPJ 39.147.706/0001-16**	**Situação** ATIVA **Status** SEM STATUS
Endereço Completo Avenida FRANCISCO CARLOS JANSEN, Nº 810, LETRA A, PARQUE PIAUI - Timon/MA - CEP 65631-240	

Arquivamentos Posteriores

Ato	Número	Data	Descrição
223	20230506097	18/04/2023	BALANCO
223	20220540292	03/05/2022	BALANCO
002	20211245712	11/10/2021	CONSOLIDAÇÃO DE CONTRATO/ESTATUTO
002	20211245712	11/10/2021	ALTERACAO DE DADOS (EXCETO NOME EMPRESARIAL)
223	20210608110	04/05/2021	BALANCO
002	20210255595	08/04/2021	CONSOLIDAÇÃO DE CONTRATO/ESTATUTO
002	20210255595	08/04/2021	ALTERACAO DE DADOS (EXCETO NOME EMPRESARIAL)
002	20201006260	24/11/2020	CONSOLIDAÇÃO DE CONTRATO/ESTATUTO
002	20201006260	24/11/2020	ALTERACAO DE DADOS (EXCETO NOME EMPRESARIAL)
315	20200686208	28/09/2020	ENQUADRAMENTO DE MICROEMPRESA
090	21201086686	28/09/2020	CONTRATO

Esta certidão foi emitida automaticamente em 05/12/2023, às 16:02:14 (horário de Brasília).
Se impressa, verificar sua autenticidade no **https://www.empresafacil.ma.gov.br**, com o código **TSEVQKD1**.

MAC2303084260

CARLOS ANDRÉ DE MORAES PEREIRA
Secretário(a) Geral

REPÚBLICA FEDERATIVA DO BRASIL

CADASTRO NACIONAL DA PESSOA JURÍDICA

PEDREIRAS/MA
Proc. 261000/2023
FLS. 1178
Rub.

NÚMERO DE INSCRIÇÃO	COMPROVANTE DE INSCRIÇÃO E DE SITUAÇÃO CADASTRAL	DATA DE ABERTURA
39.147.706/0001-16 MATRIZ		28/09/2020

NOME EMPRESARIAL
PROMIX DISTRIBUIDORA LTDA

TÍTULO DO ESTABELECIMENTO (NOME DE FANTASIA)
PROMIX

PORTE
ME

CÓDIGO E DESCRIÇÃO DA ATIVIDADE ECONÔMICA PRINCIPAL
46.45-1-01 - Comércio atacadista de instrumentos e materiais para uso médico, cirúrgico, hospitalar e de laboratórios

CÓDIGO E DESCRIÇÃO DAS ATIVIDADES ECONÔMICAS SECUNDÁRIAS
33.19-8-00 - Manutenção e reparação de equipamentos e produtos não especificados anteriormente
46.42-7-02 - Comércio atacadista de roupas e acessórios para uso profissional e de segurança do trabalho
46.44-3-01 - Comércio atacadista de medicamentos e drogas de uso humano
46.45-1-02 - Comércio atacadista de próteses e artigos de ortopedia
46.45-1-03 - Comércio atacadista de produtos odontológicos
46.46-0-01 - Comércio atacadista de cosméticos e produtos de perfumaria
46.49-4-01 - Comércio atacadista de equipamentos elétricos de uso pessoal e doméstico
46.49-4-02 - Comércio atacadista de aparelhos eletrônicos de uso pessoal e doméstico
46.49-4-04 - Comércio atacadista de móveis e artigos de colchoaria
46.49-4-08 - Comércio atacadista de produtos de higiene, limpeza e conservação domiciliar
46.49-4-09 - Comércio atacadista de produtos de higiene, limpeza e conservação domiciliar, com atividade de fracionamento e acondicionamento associada
46.49-4-99 - Comércio atacadista de outros equipamentos e artigos de uso pessoal e doméstico não especificados anteriormente
46.51-6-01 - Comércio atacadista de equipamentos de informática
46.51-6-02 - Comércio atacadista de suprimentos para informática
46.64-8-00 - Comércio atacadista de máquinas, aparelhos e equipamentos para uso odonto-médico-hospitalar; partes e peças
47.51-2-01 - Comércio varejista especializado de equipamentos e suprimentos de informática
47.53-9-00 - Comércio varejista especializado de eletrodomésticos e equipamentos de áudio e vídeo
47.54-7-01 - Comércio varejista de móveis
47.57-1-00 - Comércio varejista especializado de peças e acessórios para aparelhos eletroeletrônicos para uso doméstico, exceto informática e comunicação
47.63-6-02 - Comércio varejista de artigos esportivos

CÓDIGO E DESCRIÇÃO DA NATUREZA JURÍDICA
206-2 - Sociedade Empresária Limitada

LOGRADOURO	NÚMERO	COMPLEMENTO
AV FRANCISCO CARLOS JANSEN	810	LETRA A

CEP	BAIRRO/DISTRITO	MUNICÍPIO	UF
65.631-240	PARQUE PIAUI	TIMON	MA

ENDEREÇO ELETRÔNICO	TELEFONE
PROMIXTIMON@GMAIL.COM	(86) 8818-0055

ENTE FEDERATIVO RESPONSÁVEL (EFR)
*****

SITUAÇÃO CADASTRAL	DATA DA SITUAÇÃO CADASTRAL
ATIVA	28/09/2020

MOTIVO DE SITUAÇÃO CADASTRAL

SITUAÇÃO ESPECIAL	DATA DA SITUAÇÃO ESPECIAL
********	********

Aprovado pela Instrução Normativa RFB nº 2.119, de 06 de dezembro de 2022.

Emitido no dia **04/12/2023** às **09:08:20** (data e hora de Brasília).

REPÚBLICA FEDERATIVA DO BRASIL

CADASTRO NACIONAL DA PESSOA JURÍDICA

PEDREIRAS/MA
Proc. 26.000/2023
FLS. 129
Rub.

NÚMERO DE INSCRIÇÃO	COMPROVANTE DE INSCRIÇÃO E DE SITUAÇÃO CADASTRAL	DATA DE ABERTURA
39.147.706/0001-16 MATRIZ		28/09/2020

NOME EMPRESARIAL
PROMIX DISTRIBUIDORA LTDA

CÓDIGO E DESCRIÇÃO DAS ATIVIDADES ECONÔMICAS SECUNDÁRIAS
47.71-7-01 - Comércio varejista de produtos farmacêuticos, sem manipulação de fórmulas
47.72-5-00 - Comércio varejista de cosméticos, produtos de perfumaria e de higiene pessoal
47.73-3-00 - Comércio varejista de artigos médicos e ortopédicos
47.89-0-05 - Comércio varejista de produtos saneantes domissanitários
49.30-2-02 - Transporte rodoviário de carga, exceto produtos perigosos e mudanças, intermunicipal, interestadual e internacional
66.30-4-00 - Atividades de administração de fundos por contrato ou comissão
74.90-1-99 - Outras atividades profissionais, científicas e técnicas não especificadas anteriormente
86.50-0-07 - Atividades de terapia de nutrição enteral e parenteral

CÓDIGO E DESCRIÇÃO DA NATUREZA JURÍDICA
206-2 - Sociedade Empresária Limitada

LOGRADOURO	NÚMERO	COMPLEMENTO
AV FRANCISCO CARLOS JANSEN	810	LETRA A

CEP	BAIRRO/DISTRITO	MUNICÍPIO	UF
65.631-240	PARQUE PIAUI	TIMON	MA

ENDEREÇO ELETRÔNICO	TELEFONE
PROMIXTIMON@GMAIL.COM	(86) 8818-0055

ENTE FEDERATIVO RESPONSÁVEL (EFR)
*****

SITUAÇÃO CADASTRAL	DATA DA SITUAÇÃO CADASTRAL
ATIVA	28/09/2020

MOTIVO DE SITUAÇÃO CADASTRAL

SITUAÇÃO ESPECIAL	DATA DA SITUAÇÃO ESPECIAL
********	********

Aprovado pela Instrução Normativa RFB nº 2.119, de 06 de dezembro de 2022.

Emitido no dia **04/12/2023** às **09:08:20** (data e hora de Brasília).

PEDREIRAS/MA
Proc. 261000/2023
FLS. 1180
Rub.

Consulta Quadro de Sócios e Administradores - QSA

CNPJ:
39.147.706/0001-16
NOME EMPRESARIAL:
PROMIX DISTRIBUIDORA LTDA
CAPITAL SOCIAL:
R$350.000,00 (Trezentos e cinquenta mil reais)

O Quadro de Sócios e Administradores(QSA) constante da base de dados do Cadastro Nacional da Pessoa Jurídica (CNPJ) é o seguinte:

Nome/Nome Empresarial:
SAVIO BARBOSA DE SOUSA
Qualificação:
49-Sócio-Administrador

Para informações relativas à participação no QSA, acessar o e-CAC com certificado digital ou comparecer a uma unidade da RFB.

Emitido no dia **04/12/2023** às **09:09** (data e hora de Brasília).

MINISTÉRIO DA FAZENDA
Secretaria da Receita Federal do Brasil
Procuradoria-Geral da Fazenda Nacional

PEDREIRAS/MA
Proc. 261000/2023
FLS. 1181
Rub.

CERTIDÃO POSITIVA COM EFEITOS DE NEGATIVA DE DÉBITOS RELATIVOS AOS TRIBUTOS FEDERAIS E À DÍVIDA ATIVA DA UNIÃO

Nome: PROMIX DISTRIBUIDORA LTDA
CNPJ: 39.147.706/0001-16

Ressalvado o direito de a Fazenda Nacional cobrar e inscrever quaisquer dívidas de responsabilidade do sujeito passivo acima identificado que vierem a ser apuradas, é certificado que:

1. constam débitos administrados pela Secretaria da Receita Federal do Brasil (RFB) com exigibilidade suspensa nos termos do art. 151 da Lei nº 5.172, de 25 de outubro de 1966 - Código Tributário Nacional (CTN), ou objeto de decisão judicial que determina sua desconsideração para fins de certificação da regularidade fiscal, ou ainda não vencidos; e

2. não constam inscrições em Dívida Ativa da União (DAU) na Procuradoria-Geral da Fazenda Nacional (PGFN).

Conforme disposto nos arts. 205 e 206 do CTN, este documento tem os mesmos efeitos da certidão negativa.

Esta certidão é válida para o estabelecimento matriz e suas filiais e, no caso de ente federativo, para todos os órgãos e fundos públicos da administração direta a ele vinculados. Refere-se à situação do sujeito passivo no âmbito da RFB e da PGFN e abrange inclusive as contribuições sociais previstas nas alíneas 'a' a 'd' do parágrafo único do art. 11 da Lei nº 8.212, de 24 de julho de 1991.

A aceitação desta certidão está condicionada à verificação de sua autenticidade na Internet, nos endereços <http://rfb.gov.br> ou <http://www.pgfn.gov.br>.

Certidão emitida gratuitamente com base na Portaria Conjunta RFB/PGFN nº 1.751, de 2/10/2014.
Emitida às 09:48:57 do dia 04/12/2023 <hora e data de Brasília>.
Válida até 01/06/2024.
Código de controle da certidão: **4A1A.13F7.B45B.F89F**
Qualquer rasura ou emenda invalidará este documento.

BRASIL
(HTTPS://GOV.BR)

Confirmação da Autenticidade de Certidões

PEDREIRA
Proc. 26/000/2023
FLS. 11 RR
Rub.

Resultado da Confirmação de Autenticidade de Certidão

CNPJ: 39.147.706/0001-16

Código de Controle: 4A1A.13F7.B45B.F89F

Data da Emissão: 04/12/2023

Hora da Emissão: 09:48:57

Tipo Certidão: Positiva com Efeitos de Negativa

Certidão Positiva com Efeitos de Negativa emitida em 04/12/2023, com validade até 01/06/2024.

Nova consulta (/Servicos/certidaointernet/PJ/Autenticidade/Confirmar)

PEDREIRAS/MA
Proc. 26001/2023
Fls. 1183
Rub.

MINISTÉRIO DA FAZENDA
Secretaria da Receita Federal do Brasil
Procuradoria-Geral da Fazenda Nacional

CERTIDÃO POSITIVA COM EFEITOS DE NEGATIVA DE DÉBITOS RELATIVOS AOS TRIBUTOS FEDERAIS E À DÍVIDA ATIVA DA UNIÃO

Nome: SAVIO BARBOSA DE SOUSA
CPF: 952.747.403-59

Ressalvado o direito de a Fazenda Nacional cobrar e inscrever quaisquer dívidas de responsabilidade do sujeito passivo acima identificado que vierem a ser apuradas, é certificado que:

1. constam débitos administrados pela Secretaria da Receita Federal do Brasil (RFB) com exigibilidade suspensa nos termos do art. 151 da Lei nº 5.172, de 25 de outubro de 1966 - Código Tributário Nacional (CTN), ou objeto de decisão judicial que determina sua desconsideração para fins de certificação da regularidade fiscal, ou ainda não vencidos; e

2. não constam inscrições em Dívida Ativa da União (DAU) na Procuradoria-Geral da Fazenda Nacional (PGFN).

Conforme disposto nos arts. 205 e 206 do CTN, este documento tem os mesmos efeitos da certidão negativa.

Esta certidão se refere à situação do sujeito passivo no âmbito da RFB e da PGFN e abrange inclusive as contribuições sociais previstas nas alíneas 'a' a 'd' do parágrafo único do art. 11 da Lei nº 8.212, de 24 de julho de 1991.

A aceitação desta certidão está condicionada à verificação de sua autenticidade na Internet, nos endereços <http://rfb.gov.br> ou <http://www.pgfn.gov.br>.

Certidão emitida gratuitamente com base na Portaria Conjunta RFB/PGFN nº 1.751, de 2/10/2014.
Emitida às 10:22:16 do dia 04/12/2023 <hora e data de Brasília>.
Válida até 01/06/2024.
Código de controle da certidão: **5FCF.2857.FB01.8464**
Qualquer rasura ou emenda invalidará este documento.

BRASIL
(HTTPS://GOV.BR)

Confirmação da Autenticidade de Certidões

PEDREIRAS/MA
Proc. 26.000/2023
FLS. 1184
Rub.

Resultado da Confirmação de Autenticidade de Certidão

CPF: 952.747.403-59

Código de Controle: 5FCF.2857.FB01.8464

Data da Emissão: 04/12/2023

Hora da Emissão: 10:22:16

Tipo Certidão: Positiva com Efeitos de Negativa

Certidão Positiva com Efeitos de Negativa emitida em 04/12/2023, com validade até 01/06/2024.

Nova consulta (/Servicos/certidaointernet/PF/Autenticidade/Confirmar)

Voltar Imprimir

CAIXA
CAIXA ECONÔMICA FEDERAL

PEDREIRAS/MA
Proc. 26100/2023
FLS. 1185
Rub.

Certificado de Regularidade do FGTS - CRF

Inscrição: 39.147.706/0001-16
Razão Social: PROMIX DISTRIBUIDORA LTDA
Endereço: AV FCO CARLOS JANSEN / PARQUE PIAUI / TIMON / MA / 65631-240

A Caixa Econômica Federal, no uso da atribuição que lhe confere o Art. 7, da Lei 8.036, de 11 de maio de 1990, certifica que, nesta data, a empresa acima identificada encontra-se em situação regular perante o Fundo de Garantia do Tempo de Servico - FGTS.

O presente Certificado não servirá de prova contra cobrança de quaisquer débitos referentes a contribuições e/ou encargos devidos, decorrentes das obrigações com o FGTS.

Validade:27/11/2023 a 26/12/2023

Certificação Número: 202311270837138931325 0

Informação obtida em 04/12/2023 11:24:55

A utilização deste Certificado para os fins previstos em Lei esta condicionada a verificação de autenticidade no site da Caixa: **www.caixa.gov.br**

CAIXA

Histórico do Empregador

O Histórico do Empregador apresenta os registros dos CRF concedidos nos últimos 24 meses, conforme Manual de Orientações Regularidade do Empregador.

PEDREIRAS/MA
Proc. 261000/2023
FLS. 1136
Rub.

Inscrição: 39.147.706/0001-16
Razão social: PROMIX DISTRIBUIDORA LTDA

Data de Emissão/Leitura	Data de Validade	Número do CRF
27/11/2023	27/11/2023 a 26/12/2023	20231127083713893132 50
08/11/2023	08/11/2023 a 07/12/2023	2023110806573191439056
20/10/2023	20/10/2023 a 18/11/2023	2023102007061956616833
01/10/2023	01/10/2023 a 30/10/2023	2023100102061450931801
12/09/2023	12/09/2023 a 11/10/2023	2023091208145468330887
24/08/2023	24/08/2023 a 22/09/2023	2023082407272257109478
05/08/2023	05/08/2023 a 03/09/2023	2023080502340169833530
17/07/2023	17/07/2023 a 15/08/2023	2023071705510998916049
28/06/2023	28/06/2023 a 27/07/2023	2023062805231939468408
09/06/2023	09/06/2023 a 08/07/2023	2023060902194799231099
21/05/2023	21/05/2023 a 19/06/2023	2023052102345162280167
02/05/2023	02/05/2023 a 31/05/2023	2023050202180967280252
13/04/2023	13/04/2023 a 12/05/2023	2023041302352975060330
25/03/2023	25/03/2023 a 23/04/2023	2023032502231582736800
06/03/2023	06/03/2023 a 04/04/2023	2023030602092400202615
15/02/2023	15/02/2023 a 16/03/2023	2023021502440910896775
27/01/2023	27/01/2023 a 25/02/2023	2023012702352218433939
08/01/2023	08/01/2023 a 06/02/2023	2023010802203890369588
20/12/2022	20/12/2022 a 18/01/2023	2022122002424119316738
01/12/2022	01/12/2022 a 30/12/2022	2022120102475853414386
12/11/2022	12/11/2022 a 11/12/2022	2022111202512470806985
24/10/2022	24/10/2022 a 22/11/2022	2022102402342886123410
05/10/2022	05/10/2022 a 03/11/2022	2022100502411327628345
16/09/2022	16/09/2022 a 15/10/2022	2022091602251122980820
28/08/2022	28/08/2022 a 26/09/2022	2022082802290791770405
09/08/2022	09/08/2022 a 07/09/2022	2022080902413355889856
21/07/2022	21/07/2022 a 19/08/2022	2022072102290234931474
02/07/2022	02/07/2022 a 31/07/2022	2022070202095239607582
13/06/2022	13/06/2022 a 12/07/2022	2022061302103000021604
25/05/2022	25/05/2022 a 23/06/2022	2022052502223183541512
06/05/2022	06/05/2022 a 04/06/2022	2022050602255823782903

Data de Emissão/Leitura	Data de Validade	Número do CRF
17/04/2022	17/04/2022 a 16/05/2022	2022041701511577996708
29/03/2022	29/03/2022 a 27/04/2022	2022032901580212509247
10/03/2022	10/03/2022 a 08/04/2022	2022031001563894209787
19/02/2022	19/02/2022 a 20/03/2022	2022021902014145133822
31/01/2022	31/01/2022 a 01/03/2022	2022013109060243824494
31/12/2021	31/12/2021 a 29/01/2022	2021123103274945988805
12/12/2021	12/12/2021 a 10/01/2022	2021121202375083977964

Resultado da consulta em 04/12/2023 11:26:01

Voltar

PEDREIRAS/MA
Proc. 26.000/2023
FLS. 1187
Rub.

PEDREIRAS/MA
Proc. 261000/2023
FLS. 1188
Rub.

PODER JUDICIÁRIO
JUSTIÇA DO TRABALHO

CERTIDÃO NEGATIVA DE DÉBITOS TRABALHISTAS

Nome: PROMIX DISTRIBUIDORA LTDA (MATRIZ E FILIAIS)
CNPJ: 39.147.706/0001-16
Certidão n°: 69008125/2023
Expedição: 04/12/2023, às 09:17:32
Validade: 01/06/2024 - 180 (cento e oitenta) dias, contados da data de sua expedição.

Certifica-se que **PROMIX DISTRIBUIDORA LTDA (MATRIZ E FILIAIS)**, inscrito(a) no CNPJ sob o n° **39.147.706/0001-16**, **NÃO CONSTA** como inadimplente no Banco Nacional de Devedores Trabalhistas.
Certidão emitida com base nos arts. 642-A e 883-A da Consolidação das Leis do Trabalho, acrescentados pelas Leis ns.° 12.440/2011 e 13.467/2017, e no Ato 01/2022 da CGJT, de 21 de janeiro de 2022.
Os dados constantes desta Certidão são de responsabilidade dos Tribunais do Trabalho.
No caso de pessoa jurídica, a Certidão atesta a empresa em relação a todos os seus estabelecimentos, agências ou filiais.
A aceitação desta certidão condiciona-se à verificação de sua autenticidade no portal do Tribunal Superior do Trabalho na Internet (http://www.tst.jus.br).
Certidão emitida gratuitamente.

INFORMAÇÃO IMPORTANTE
Do Banco Nacional de Devedores Trabalhistas constam os dados necessários à identificação das pessoas naturais e jurídicas inadimplentes perante a Justiça do Trabalho quanto às obrigações estabelecidas em sentença condenatória transitada em julgado ou em acordos judiciais trabalhistas, inclusive no concernente aos recolhimentos previdenciários, a honorários, a custas, a emolumentos ou a recolhimentos determinados em lei; ou decorrentes de execução de acordos firmados perante o Ministério Público do Trabalho, Comissão de Conciliação Prévia ou demais títulos que, por disposição legal, contiver força executiva.

PEDREIRAS/MA
Proc. 26000 1189 /2023
FLS. 2
Rub.

PODER JUDICIÁRIO
JUSTIÇA DO TRABALHO

CERTIDÃO NEGATIVA DE DÉBITOS TRABALHISTAS

Nome: SAVIO BARBOSA DE SOUSA
CPF: 952.747.403-59
Certidão nº: 69008656/2023
Expedição: 04/12/2023, às 09:19:27
Validade: 01/06/2024 - 180 (cento e oitenta) dias, contados da data de sua expedição.

Certifica-se que **SAVIO BARBOSA DE SOUSA**, inscrito(a) no CPF sob o nº **952.747.403-59**, **NÃO CONSTA** como inadimplente no Banco Nacional de Devedores Trabalhistas.
Certidão emitida com base nos arts. 642-A e 883-A da Consolidação das Leis do Trabalho, acrescentados pelas Leis ns.º 12.440/2011 e 13.467/2017, e no Ato 01/2022 da CGJT, de 21 de janeiro de 2022.
Os dados constantes desta Certidão são de responsabilidade dos Tribunais do Trabalho.
No caso de pessoa jurídica, a Certidão atesta a empresa em relação a todos os seus estabelecimentos, agências ou filiais.
A aceitação desta certidão condiciona-se à verificação de sua autenticidade no portal do Tribunal Superior do Trabalho na Internet (http://www.tst.jus.br).
Certidão emitida gratuitamente.

INFORMAÇÃO IMPORTANTE
Do Banco Nacional de Devedores Trabalhistas constam os dados necessários à identificação das pessoas naturais e jurídicas inadimplentes perante a Justiça do Trabalho quanto às obrigações estabelecidas em sentença condenatória transitada em julgado ou em acordos judiciais trabalhistas, inclusive no concernente aos recolhimentos previdenciários, a honorários, a custas, a emolumentos ou a recolhimentos determinados em lei; ou decorrentes de execução de acordos firmados perante o Ministério Público do Trabalho, Comissão de Conciliação Prévia ou demais títulos que, por disposição legal, contiver força executiva.

Poder Judiciário Federal
Tribunal Regional do Trabalho da 16ª Região
Código de verificação: 36.231.553.567

PEDREIRAS/MA
Proc. 261000/2023
FLS. 1190
Rub.

CERTIDÃO ELETRÔNICA DE AÇÕES TRABALHISTAS

Certifica-se, conforme pesquisa no Sistema de Processo Eletrônico da Justiça do Trabalho (PJe) no Tribunal Regional do Trabalho da 16ª Região, que até a presente data **NÃO CONSTAM** ações trabalhistas neste Tribunal Regional, em tramitação ou arquivadas provisoriamente, ajuizadas em face da pessoa jurídica, de direito público ou privado, identificada pelos dados fornecidos pelo solicitante e de sua inteira responsabilidade.

Raiz do CNPJ pesquisado: 39.147.706

Certifica-se, conforme pesquisa no Banco Nacional de Devedores Trabalhistas (BNDT), que foi emitida no Tribunal Superior do Trabalho (TST) uma certidão de débitos trabalhistas **NEGATIVA**, identificada pelo nº 69071975/2023 e pelo CNPJ 39.147.706/0001-16, cuja a íntegra está disponível em: http://www.tst.jus.br/certidao

Observações:

1. Esta certidão não contempla processos físicos, nem processos arquivados definitivamente, nem processos de classes que não estejam discriminadas a seguir.
2. Esta certidão contempla o polo passivo somente nas seguintes ações no 1º grau: alvará judicial (Alvará), alvará judicial - lei 6858/80 (AlvJud), arresto (Arrest), atentado (Atent), ação civil coletiva (ACC), ação civil pública cível (ACPCiv), ação de cumprimento (ACum), ação de exigir contas (AEC), ação trabalhista - rito ordinário (ATOrd), ação trabalhista - rito sumaríssimo (ATSum), ação trabalhista - rito sumário (alçada) (ATAlc), busca e apreensão (BusApr), carta de ordem cível (CartOrdCiv), carta precatória cível (CartPrecCiv), carta rogatória cível (RogatoCiv), cautelar inominada (CaulInom), caução (Cauçao), consignação em pagamento (ConPag), contraprotesto judicial (CProt), cumprimento de sentença (CumSen), embargos de declaração cível (EDCiv), embargos de terceiro cível (ETCiv), embargos infringentes na execução fiscal (EIfEFis), embargos à adjudicação (EAdj), embargos à arrematação (EArr), embargos à execução (EE), exceção de impedimento (ExcImp), exceção de incompetência (ExcInc), exceção de suspeição (ExcSusp), execução de certidão de crédito judicial (ExCCJ), execução de termo de ajuste de conduta (ExTAC), execução de termo de conciliação de ccp (ExCCP), execução de título extrajudicial (ExTiEx), execução fiscal (ExFis), execução provisória em autos suplementares (ExProvAS), exibição (Exibic), habeas data cível (HDCiv), homologação de transação extrajudicial (HoTrEx), impugnação ao valor da causa cível (IVCCiv), incidente de falsidade (IncFal), inquérito para apuração de falta grave (IAFG), interdito proibitório (Interdito), interpelação (Inter), justificação (Justif), mandado de segurança coletivo (MSCol), mandado de segurança cível (MSCiv), monitória (Monito), notificação (Notif), oposição (Oposic), petição cível (PetCiv), prestação de contas - oferecidas (PrCoOf), produção antecipada da prova (PAP), protesto (Protes), reintegração / manutenção de posse (RtMtPosse), restauração de autos (ResAutCiv), seqüestro (Seques), tutela antecipada antecedente (TutAntAnt), tutela cautelar antecedente (TutCautAnt)
3. Esta certidão contempla o polo ativo somente nas seguintes ações no 1º grau: alvará judicial (Alvará), alvará judicial - lei 6858/80 (AlvJud), arresto (Arrest), atentado (Atent), ação civil coletiva (ACC), ação civil pública cível (ACPCiv), ação de cumprimento (ACum), ação de exigir contas (AEC), ação trabalhista - rito ordinário (ATOrd), ação trabalhista - rito sumaríssimo (ATSum), ação trabalhista - rito sumário (alçada) (ATAlc), busca e apreensão (BusApr), carta de ordem cível (CartOrdCiv), carta precatória cível (CartPrecCiv), carta rogatória cível (RogatoCiv), cautelar inominada (CaulInom), caução (Cauçao), consignação em pagamento (ConPag), contraprotesto judicial (CProt), cumprimento de sentença (CumSen), embargos de declaração cível (EDCiv), embargos de terceiro cível (ETCiv), embargos infringentes na execução fiscal (EIfEFis), embargos à adjudicação (EAdj), embargos à arrematação (EArr), embargos à execução (EE), exceção de impedimento (ExcImp), exceção de incompetência (ExcInc), exceção de suspeição (ExcSusp),

execução de certidão de crédito judicial (ExCCJ), execução de termo de ajuste de conduta (ExTAC), execução de termo de conciliação de ccp (ExCCP), execução de título extrajudicial (ExTiEx), execução fiscal (ExFis), execução provisória em autos suplementares (ExProvAS), exibição (Exibic), habeas data cível (HDCiv), homologação de transação extrajudicial (HoTrEx), impugnação ao valor da causa cível (IVCCiv), incidente de falsidade (IncFal), inquérito para apuração de falta grave (IAFG), interdito proibitório (Interdito), interpelação (Inter), justificação (Justif), mandado de segurança coletivo (MSCol), mandado de segurança cível (MSCiv), monitória (Monito), notificação (Notif), oposição (Oposic), petição cível (PetCiv), prestação de contas - oferecidas (PrCoOf), produção antecipada da prova (PAP), protesto (Protes), reintegração / manutenção de posse (RtMtPosse), restauração de autos (ResAutCiv), seqüestro (Seques)

4. Esta certidão contempla o polo passivo somente nas seguintes ações no 2º grau: agravo de instrumento em agravo de petição (AIAP), agravo de instrumento em recurso ordinário (AIRO), agravo de petição (AP), agravo regimental trabalhista (AgRT), ação anulatória de cláusulas convencionais (AACC), ação rescisória (AR), cautelar inominada (CauInom), conflito de competência cível (CCCiv), dissídio coletivo (DC), dissídio coletivo de greve (DCG), divórcio consensual (DivCon), exceção de impedimento (ExcImp), exceção de incompetência (ExcInc), exceção de suspeição (ExcSusp), habeas corpus cível (HCCiv), habeas data cível (HDCiv), impugnação ao valor da causa cível (IVCCiv), mandado de segurança coletivo (MSCol), mandado de segurança cível (MSCiv), petição cível (PetCiv), protesto (Protes), recurso ordinário - rito sumaríssimo (RORSum), recurso ordinário trabalhista (ROT), remessa necessária / recurso ordinário (RemNecRO), remessa necessária trabalhista (RemNecTrab), suspensão de liminar ou antecipação de tutela (SLAT), tutela antecipada antecedente (TutAntAnt), tutela cautelar antecedente (TutCautAnt)
5. Esta certidão contempla o polo ativo somente nas seguintes ações no 2º grau: agravo de instrumento em agravo de petição (AIAP), agravo de instrumento em recurso ordinário (AIRO), agravo de petição (AP), agravo regimental trabalhista (AgRT), ação anulatória de cláusulas convencionais (AACC), ação rescisória (AR), cautelar inominada (CauInom), conflito de competência cível (CCCiv), dissídio coletivo (DC), dissídio coletivo de greve (DCG), divórcio consensual (DivCon), exceção de impedimento (ExcImp), exceção de incompetência (ExcInc), exceção de suspeição (ExcSusp), habeas corpus cível (HCCiv), habeas data cível (HDCiv), impugnação ao valor da causa cível (IVCCiv), mandado de segurança coletivo (MSCol), mandado de segurança cível (MSCiv), petição cível (PetCiv), protesto (Protes), recurso ordinário - rito sumaríssimo (RORSum), recurso ordinário trabalhista (ROT), remessa necessária / recurso ordinário (RemNecRO), remessa necessária trabalhista (RemNecTrab), suspensão de liminar ou antecipação de tutela (SLAT)
6. Esta pesquisa foi realizada a partir da raiz do CNPJ informado pelo solicitante.
7. Para verificar a autenticidade desta certidão, acesse: https://pje.trt16.jus.br/certidoes/

Certidão emitida em 04/12/2023 às 11:38

PEDREIRAS/MA
Proc. 26000/2023
FLS. 2
Rub.

Poder Judiciário Federal
Tribunal Regional do Trabalho da 16ª Região
Código de verificação: 36.231.785.573

PEDREIRAS/MA
Proc. 260000/2023
FLS. 192
Rub.

CERTIDÃO ELETRÔNICA DE AÇÕES TRABALHISTAS

Certifica-se, conforme pesquisa no Sistema de Processo Eletrônico da Justiça do Trabalho (PJe) no Tribunal Regional do Trabalho da 16ª Região, que até a presente data **NÃO CONSTAM** ações trabalhistas neste Tribunal Regional, em tramitação ou arquivadas provisoriamente, ajuizadas em face da pessoa física identificada pelos dados fornecidos pelo solicitante e de sua inteira responsabilidade.

CPF pesquisado: 952.747.403-59

Certifica-se, conforme pesquisa no Banco Nacional de Devedores Trabalhistas (BNDT), que foi emitida no Tribunal Superior do Trabalho (TST) uma certidão de débitos trabalhistas **NEGATIVA**, identificada pelo nº 69072603/2023 e pelo CPF 952.747.403-59, cuja a íntegra está disponível em: http://www.tst.jus.br/certidao

Observações:

1. Esta certidão não contempla processos físicos, nem processos arquivados definitivamente, nem processos de classes que não estejam discriminadas a seguir.
2. Esta certidão contempla o polo passivo somente nas seguintes ações no 1º grau: alvará judicial (Alvará), alvará judicial - lei 6858/80 (AlvJud), arresto (Arrest), atentado (Atent), ação civil coletiva (ACC), ação civil pública cível (ACPCiv), ação de cumprimento (ACum), ação de exigir contas (AEC), ação trabalhista - rito ordinário (ATOrd), ação trabalhista - rito sumaríssimo (ATSum), ação trabalhista - rito sumário (alçada) (ATAlc), busca e apreensão (BusApr), carta de ordem cível (CartOrdCiv), carta precatória cível (CartPrecCiv), carta rogatória cível (RogatoCiv), cautelar inominada (CaulnOm), caução (Cauçao), consignação em pagamento (ConPag), contraprotesto judicial (CProt), cumprimento de sentença (CumSen), embargos de declaração cível (EDCiv), embargos de terceiro cível (ETCiv), embargos infringentes na execução fiscal (EIfEFis), embargos à adjudicação (EAdj), embargos à arrematação (EArr), embargos à execução (EE), exceção de impedimento (ExcImp), exceção de incompetência (ExcInc), exceção de suspeição (ExcSusp), execução de certidão de crédito judicial (ExCCJ), execução de termo de ajuste de conduta (ExTAC), execução de termo de conciliação de ccp (ExCCP), execução de título extrajudicial (ExTiEx), execução fiscal (ExFis), execução provisória em autos suplementares (ExProvAS), exibição (Exibic), habeas data cível (HDCiv), homologação de transação extrajudicial (HoTrEx), impugnação ao valor da causa cível (IVCCiv), incidente de falsidade (IncFal), inquérito para apuração de falta grave (IAFG), interdito proibitório (Interdito), interpelação (Inter), justificação (Justif), mandado de segurança coletivo (MSCol), mandado de segurança cível (MSCiv), monitória (Monito), notificação (Notif), oposição (Oposic), petição cível (PetCiv), prestação de contas - oferecidas (PrCoOf), produção antecipada da prova (PAP), protesto (Protes), reintegração / manutenção de posse (RtMtPosse), restauração de autos (ResAutCiv), sequestro (Seques), tutela antecipada antecedente (TutAntAnt), tutela cautelar antecedente (TutCautAnt)
3. Esta certidão contempla o polo ativo somente nas seguintes ações no 1º grau: alvará judicial (Alvará), alvará judicial - lei 6858/80 (AlvJud), arresto (Arrest), atentado (Atent), ação civil coletiva (ACC), ação civil pública cível (ACPCiv), ação de cumprimento (ACum), ação de exigir contas (AEC), ação trabalhista - rito ordinário (ATOrd), ação trabalhista - rito sumaríssimo (ATSum), ação trabalhista - rito sumário (alçada) (ATAlc), busca e apreensão (BusApr), carta de ordem cível (CartOrdCiv), carta precatória cível (CartPrecCiv), carta rogatória cível (RogatoCiv), cautelar inominada (CaulnOm), caução (Cauçao), consignação em pagamento (ConPag), contraprotesto judicial (CProt), cumprimento de sentença (CumSen), embargos de declaração cível (EDCiv), embargos de terceiro cível (ETCiv), embargos infringentes na execução fiscal (EIfEFis), embargos à adjudicação (EAdj), embargos à arrematação (EArr), embargos à execução (EE), exceção de impedimento (ExcImp), exceção de incompetência (ExcInc), exceção de suspeição (ExcSusp), execução de certidão de crédito judicial (ExCCJ), execução de termo de ajuste de conduta (ExTAC), execução de termo de conciliação de ccp (ExCCP), execução de título extrajudicial (ExTiEx), execução fiscal (ExFis), execução provisória em autos suplementares (ExProvAS), exibição (Exibic), habeas data cível (HDCiv), homologação de transação extrajudicial (HoTrEx), impugnação ao valor da causa cível (IVCCiv), incidente de falsidade (IncFal), inquérito para apuração de falta grave (IAFG), interdito proibitório (Interdito), interpelação (Inter), justificação (Justif), mandado de segurança coletivo (MSCol), mandado de segurança cível (MSCiv), monitória (Monito), notificação (Notif), oposição (Oposic), petição cível (PetCiv), prestação de contas - oferecidas (PrCoOf), produção antecipada da prova (PAP), protesto (Protes), reintegração / manutenção de posse (RtMtPosse), restauração de autos (ResAutCiv), sequestro (Seques)
4. Esta certidão contempla o polo passivo somente nas seguintes ações no 2º grau: agravo de instrumento em agravo de petição (AIAP), agravo de instrumento em recurso ordinário (AIRO), agravo de petição (AP), agravo regimental trabalhista (AgRT), ação anulatória de cláusulas convencionais (AACC), ação rescisória (AR), cautelar inominada (CaulnOm), conflito de competência cível (CCCiv), dissídio coletivo (DC), dissídio coletivo de greve (DCG), divórcio consensual (DivCon), exceção de impedimento (ExcImp), exceção de incompetência (ExcInc), exceção de suspeição (ExcSusp), habeas corpus cível (HCCiv), habeas data cível (HDCiv), impugnação ao valor da causa cível (IVCCiv), mandado de segurança coletivo (MSCol), mandado de segurança cível (MSCiv), petição cível (PetCiv), protesto (Protes), recurso ordinário - rito sumaríssimo (RORSum), recurso ordinário trabalhista (ROT), remessa necessária / recurso ordinário (RemNecRO), remessa necessária trabalhista (RemNecTrab), suspensão de liminar ou antecipação de tutela (SLAT), tutela antecipada antecedente (TutAntAnt), tutela cautelar antecedente (TutCautAnt)
5. Esta certidão contempla o polo ativo somente nas seguintes ações no 2º grau: agravo de instrumento em agravo de petição (AIAP), agravo de instrumento em recurso ordinário (AIRO), agravo de petição (AP), agravo regimental trabalhista (AgRT), ação anulatória de cláusulas convencionais (AACC), ação rescisória (AR), cautelar inominada (CaulnOm), conflito de competência cível (CCCiv), dissídio coletivo (DC), dissídio coletivo de greve (DCG), divórcio consensual (DivCon), exceção de impedimento (ExcImp), exceção de incompetência (ExcInc), exceção de suspeição (ExcSusp), habeas corpus cível (HCCiv), habeas data cível (HDCiv), impugnação ao valor da causa cível (IVCCiv), mandado de segurança coletivo (MSCol), mandado de segurança cível (MSCiv), petição cível (PetCiv), protesto (Protes), recurso ordinário - rito sumaríssimo (RORSum), recurso ordinário trabalhista (ROT), remessa necessária / recurso ordinário (RemNecRO), remessa necessária trabalhista (RemNecTrab), suspensão de liminar ou antecipação de tutela (SLAT)
6. Esta pesquisa foi realizada a partir do CPF informado pelo solicitante.
7. Para verificar a autenticidade desta certidão, acesse: https://pje.trt16.jus.br/certidoes/

Certidão emitida em 04/12/2023 às 11:40

PEDREIRAS/MA
Proc. 26100/2023
FLS. 1193
Rub. e

MINISTÉRIO DO TRABALHO E EMPREGO
SECRETARIA DE INSPEÇÃO DO TRABALHO

CERTIDÃO

EMPREGADOR: PROMIX DISTRIBUIDORA LTDA
CNPJ: 39.147.706/0001-16
CERTIDÃO EMITIDA em 04/12/2023, às 10:59:46

Conforme os registros administrativos do Sistema de Escrituração Digital das Obrigações Fiscais, Previdenciárias e Trabalhistas (eSocial), certifica-se que o empregador acima identificado está, na data de processamento dos dados, desobrigado a reservar percentual de seus cargos para pessoas com deficiência ou beneficiários reabilitados pela Previdência Social, tendo em vista o não enquadramento na hipótese legal prevista no art. 93, caput, da Lei nº 8.213 de 1991.
Data do processamento dos dados: 03/12/2023

1. Esta certidão reflete tão somente os dados constantes dos registros administrativos do eSocial. Esses dados são declarados pelo próprio empregador, não havendo validação por parte da Secretaria de Inspeção do Trabalho.
2. Esta certidão não abrange autos de infração e decisões judiciais relativos à obrigação de preencher vagas com pessoas com deficiência ou beneficiários reabilitados da Previdência Social, conforme art. 93 da Lei nº 8.213 de 1991.
3. Esta certidão abrange todos os estabelecimentos do empregador.
4. A autenticidade desta certidão poderá ser confirmada no endereço https://certidoes.sit.trabalho.gov.br/pcdreab/verificar com o código de verificação **qsQlavbtlOt2W9Q**.

MINISTÉRIO DO TRABALHO E EMPREGO
SECRETARIA DE INSPEÇÃO DO TRABALHO
COORDENAÇÃO-GERAL DE RECURSOS

PEDREIRAS/MA
Proc. 261.000/2023
FLS. 1194
Rub.

CERTIDÃO DE DÉBITOS TRABALHISTAS
NEGATIVA

EMPREGADOR: PROMIX DISTRIBUIDORA LTDA
INSCRIÇÃO: 39.147.706/0001-16
DATA E HORA DA EMISSÃO: 04/12/2023, às 09:36:06, conforme horário oficial de Brasília

CERTIFICA-SE, de acordo com as informações registradas no sistema de Controle de Processos de Multas e Recursos que, nesta data, **NÃO CONSTAM** débitos decorrentes de autuações em face do empregador acima identificado.

1. Esta certidão abrange todos os estabelecimentos do empregador.
2. A presente certidão não modifica a situação do empregador que conste do cadastro previsto na Portaria Interministerial MTE/SDH n° 2, de 12 de maio de 2011, que disciplina o Cadastro de Empregadores que tenham submetido trabalhadores a condições análogas a de escravo.
3. **Conforme artigo 103, § 2º da Portaria MTP n° 667/2021, a certidão ora instituída refletirá sempre a última situação ocorrida em cadastros administrativos pelo emitente, de modo que, havendo processos enviados à Procuradoria da Fazenda Nacional - PFN, quanto a estes, poderá ser obtida certidão específica perante aquele órgão, visando a demonstrar a situação atualizada dos mesmos.**
4. Expedida com base na Portaria MTP n° 667, de 8 de novembro de 2021. Emitida gratuitamente.

Dados para conferência da autenticidade desta certidão:

Endereço: **https://eprocesso.sit.trabalho.gov.br/Certidao/Validar**

Código: **XH2EZ36LKX**

A autenticidade também pode ser verificada a partir do QR Code ao lado.

MINISTÉRIO DO TRABALHO E EMPREGO
SECRETARIA DE INSPEÇÃO DO TRABALHO
COORDENAÇÃO-GERAL DE RECURSOS

PEDREIRAS/MA
Proc. 26000/2023
FLS. 1195
Rub.

CERTIDÃO DE DÉBITOS TRABALHISTAS
NEGATIVA

EMPREGADOR: SAVIO BARBOSA DE SOUSA
INSCRIÇÃO: 952.747.403-59
DATA E HORA DA EMISSÃO: 04/12/2023, às 11:01:27, conforme horário oficial de Brasília

CERTIFICA-SE, de acordo com as informações registradas no sistema de Controle de Processos de Multas e Recursos que, nesta data, **NÃO CONSTAM** débitos decorrentes de autuações em face do empregador acima identificado.

1. Esta certidão abrange todos os estabelecimentos do empregador.
2. A presente certidão não modifica a situação do empregador que conste do cadastro previsto na Portaria Interministerial MTE/SDH n° 2, de 12 de maio de 2011, que disciplina o Cadastro de Empregadores que tenham submetido trabalhadores a condições análogas a de escravo.
3. **Conforme artigo 103, § 2º da Portaria MTP n° 667/2021, a certidão ora instituída refletirá sempre a última situação ocorrida em cadastros administrativos pelo emitente, de modo que, havendo processos enviados à Procuradoria da Fazenda Nacional - PFN, quanto a estes, poderá ser obtida certidão específica perante aquele órgão, visando a demonstrar a situação atualizada dos mesmos.**
4. Expedida com base na Portaria MTP n° 667, de 8 de novembro de 2021. Emitida gratuitamente.

Dados para conferência da autenticidade desta certidão:

Endereço: **https://eprocesso.sit.trabalho.gov.br/Certidao/Validar**

Código: **9NPEP69NZB**

A autenticidade também pode ser verificada a partir do QR Code ao lado.

MARANHÃO
SECRETARIA DA FAZENDA

FICHA CADASTRAL DO CONTRIBUINTE

USUÁRIO: 95274740359
DATA: 04/12/2023
HORA: 11:57

INSC. ESTADUAL:	12.665.429-8	ÚLTIMA ALTERAÇÃO:	11/10/2021
RAZÃO SOCIAL:	PROMIX DISTRIBUIDORA LTDA		

SITUAÇÃO FISCAL:	REGULAR	SERASA:	Não
MOTIVOS FISCAIS:			

SITUAÇÃO CADASTRAL:	ATIVO
MOTIVO CADASTRAL:	--

PEDREIRAS/MA
Proc. 26/0001/2023
FLS. 1196
Rub.

DADOS GERAIS

CPF/CNPJ:	39.147.706/0001-16	INSC. CENTRALIZADORA:	--
RAZÃO SOCIAL:	PROMIX DISTRIBUIDORA LTDA		
NIRE:	21201086686	TIPO PESSOA:	JURÍDICA
INÍCIO DE ATIVIDADES:	28/09/2020	CAPITAL SOCIAL:	350.000,00
AGÊNCIA REGIONAL:	38 - AGÊNCIA DE TIMON	UFRE:	48 - UFRE/CAXIAS
TIPO DE SOCIEDADE:	SOCIEDADE EMPRESÁRIA LIMITADA	CAT. DO ESTABELECIMENTO:	MATRIZ OU UNICO
REGIME DE PAG.:	SIMPLES NACIONAL		
DATA OBRIG. NFE:	01/12/2008	DATA OBRIG. EFD:	--
CORREIO ELETRÔNICO:	PROMIXTIMON@GMAIL.COM	ÁREA UTILIZADA:	90

ENDEREÇO DE ESTABELECIMENTO

CEP	65631-240		
ENDEREÇO	AVE FRANCISCO CARLOS JANSEN	NÚMERO:	810
COMPLEMENTO:	LETRA A		
PONTO DE REFERENC.:	--	BAIRRO:	PARQUE PIAUI
CIDADE:	TIMON	ESTADO:	MA
TELEFONE:	(86)3303-1489	FAX:	--
CEP CAIXA POSTAL:	--		

ENDEREÇO FISCAL

CEP	--		
ENDEREÇO	AVE FRANCISCO CARLOS JANSEN	NÚMERO:	810
COMPLEMENTO:	LETRA A		
PONTO DE REFERENC.:	--	BAIRRO:	PARQUE PIAUI
CIDADE:	TIMON	ESTADO:	MA
TELEFONE:	(86)3303-1489	FAX:	--
CEP CAIXA POSTAL:	00000-000		

CNAE - ATIVIDADES ECONÔMICAS

ORDEM	CÓDIGO	DESCRIÇÃO
1	4645101	COMÉRCIO ATACADISTA DE INSTRUMENTOS E MATERIAIS PARA USO MÉDICO, CIRÚRGICO, HOSPITALAR E DE
2	8650007	ATIVIDADES DE TERAPIA DE NUTRIÇÃO ENTERAL E PARENTERAL
3	4644301	COMÉRCIO ATACADISTA DE MEDICAMENTOS E DROGAS DE USO HUMANO
4	4645102	COMÉRCIO ATACADISTA DE PRÓTESES E ARTIGOS DE ORTOPEDIA
5	4645103	COMÉRCIO ATACADISTA DE PRODUTOS ODONTOLÓGICOS
6	4646001	COMÉRCIO ATACADISTA DE COSMÉTICOS E PRODUTOS DE PERFUMARIA
7	4649401	COMÉRCIO ATACADISTA DE EQUIPAMENTOS ELÉTRICOS DE USO PESSOAL E DOMÉSTICO
8	4649402	COMÉRCIO ATACADISTA DE APARELHOS ELETRÔNICOS DE USO PESSOAL E DOMÉSTICO
9	4649404	COMÉRCIO ATACADISTA DE MÓVEIS E ARTIGOS DE COLCHOARIA
10	4649408	COMÉRCIO ATACADISTA DE PRODUTOS DE HIGIENE, LIMPEZA E CONSERVAÇÃO DOMICILIAR
11	4649409	COMÉRCIO ATACADISTA DE PRODUTOS DE HIGIENE, LIMPEZA E CONSERVAÇÃO DOMICILIAR, COM ATIVIDADE DE
12	4649499	COMÉRCIO ATACADISTA DE OUTROS EQUIPAMENTOS E ARTIGOS DE USO PESSOAL E DOMÉSTICO NÃO
13	4651601	COMÉRCIO ATACADISTA DE EQUIPAMENTOS DE INFORMÁTICA
14	4651602	COMÉRCIO ATACADISTA DE SUPRIMENTOS PARA INFORMÁTICA
15	4664800	COMÉRCIO ATACADISTA DE MÁQUINAS, APARELHOS E EQUIPAMENTOS PARA USO ODONTO-MÉDICO-HOSPITALAR;
16	4751201	COMÉRCIO VAREJISTA ESPECIALIZADO DE EQUIPAMENTOS E SUPRIMENTOS DE INFORMÁTICA
17	4753900	COMÉRCIO VAREJISTA ESPECIALIZADO DE ELETRODOMÉSTICOS E EQUIPAMENTOS DE ÁUDIO E VÍDEO
18	4754701	COMÉRCIO VAREJISTA DE MÓVEIS
19	4757100	COMÉRCIO VAREJISTA ESPECIALIZADO DE PEÇAS E ACESSÓRIOS PARA APARELHOS ELETROELETRÔNICOS PARA
20	4763602	COMÉRCIO VAREJISTA DE ARTIGOS ESPORTIVOS
21	4771701	COMÉRCIO VAREJISTA DE PRODUTOS FARMACÊUTICOS, SEM MANIPULAÇÃO DE FÓRMULAS
22	4772500	COMÉRCIO VAREJISTA DE COSMETICOS, PRODUTOS DE PERFUMARIA E DE HIGIENE PESSOAL
23	4773300	COMÉRCIO VAREJISTA DE ARTIGOS MÉDICOS E ORTOPÉDICOS
24	4789005	COMÉRCIO VAREJISTA DE PRODUTOS SANEANTES DOMISSANITÁRIOS
25	4930202	TRANSPORTE RODOVIÁRIO DE CARGA, EXCETO PRODUTOS PERIGOSOS E MUDANÇAS, INTERMUNICIPAL,
26	6630400	ATIVIDADES DE ADMINISTRAÇÃO DE FUNDOS POR CONTRATO OU COMISSÃO

MARANHÃO
SECRETARIA DA FAZENDA

FICHA CADASTRAL DO CONTRIBUINTE

USUÁRIO: 95274740359
DATA: 04/12/2023
HORA: 11:57

PEDREIRAS/MA
Proc. 26/09/2023
Rubrica

CNAE - ATIVIDADES ECONÔMICAS		
ORDEM	CÓDIGO	DESCRIÇÃO
27	7490199	OUTRAS ATIVIDADES PROFISSIONAIS, CIENTÍFICAS E TÉCNICAS NÃO ESPECIFICADAS ANTERIORMENTE
28	3319800	MANUTENÇÃO E REPARAÇÃO DE EQUIPAMENTOS E PRODUTOS NÃO ESPECIFICADOS ANTERIORMENTE
29	4642702	COMÉRCIO ATACADISTA DE ROUPAS E ACESSÓRIOS PARA USO PROFISSIONAL E DE SEGURANÇA DO TRABALHO

REPRESENTANTES LEGAIS		
CNN/CPF	NOME/RAZÃO SOCIAL	TIPO DE RELAÇÃO
95274740359	SAVIO BARBOSA DE SOUSA	205 - ADMINISTRADOR
95274740359	SAVIO BARBOSA DE SOUSA	101 - SÓCIO

AÇÕES JUDICIAIS				
TIPO	DATA INCLUSÃO	DATA REVOGAÇÃO	DOC. CONCESSÃO	EFEITO

Não existem Ações Judiciais para essa Inscrição estadual.

OBRIGATORIEDADE / CREDENCIAMENTO			
TIPO	DATA INÍCIO	DATA FIM	SITUAÇÃO
ICMS	28/09/2020	--	Ativo
NF-e	01/12/2008	--	Ativo
NFC-e	27/07/2021	--	Ativo

INCENTIVOS / REGIMES ESPECIAIS			
TIPO	DATA INÍCIO	DATA FIM	SITUAÇÃO

Não existem Incentivos/Regimes Especiais para essa inscrição

Estado do Maranhão

SINTEGRA/ICMS

Consulta Pública ao Cadastro do Estado do Maranhão

Secretaria da Fazenda

PEDREIRAS/MA
Proc. 36/2023
FLS. 118
Rub.

Resultado da Consulta SINTEGRA/ICMS

IDENTIFICAÇÃO

CGC: 39.147.706/0001-16 **Inscrição Estadual:** 12.665429-8

Razão Social: PROMIX DISTRIBUIDORA LTDA

Regime Apuração: SIMPLES NACIONAL

ENDEREÇO

Logradouro: AVE FRANCISCO CARLOS JANSEN

Número: 810 **Complemento:** LETRA A

Bairro: PARQUE PIAUI

Município: TIMON **UF:** MA

CEP: 65631240 **DDD:** **Telefone:** 33031489

INFORMAÇÕES COMPLEMENTARES

CNAE Principal: 4645101 - COMÉRCIO ATACADISTA DE INSTRUMENTOS E MATERIAIS PARA USO MÉDICO, CIRÚRGICO, HOSPITALAR E DE LABORATÓRIOS

CNAEs Secundários

Código	Descrição CNAE
4649408	COMÉRCIO ATACADISTA DE PRODUTOS DE HIGIENE, LIMPEZA E CONSERVAÇÃO DOMICILIAR
4649409	COMÉRCIO ATACADISTA DE PRODUTOS DE HIGIENE, LIMPEZA E CONSERVAÇÃO DOMICILIAR, COM ATIVIDADE DE FRACIONAMENTO E ACONDICIONAMENTO ASSOCIADA
4649499	COMÉRCIO ATACADISTA DE OUTROS EQUIPAMENTOS E ARTIGOS DE USO PESSOAL E DOMÉSTICO NÃO ESPECIFICADOS ANTERIORMENTE
4651601	COMÉRCIO ATACADISTA DE EQUIPAMENTOS DE INFORMÁTICA
4651602	COMÉRCIO ATACADISTA DE SUPRIMENTOS PARA INFORMÁTICA
4664800	COMÉRCIO ATACADISTA DE MÁQUINAS, APARELHOS E EQUIPAMENTOS PARA USO ODONTO-MÉDICO-HOSPITALAR; PARTES E PEÇAS
4751201	COMÉRCIO VAREJISTA ESPECIALIZADO DE EQUIPAMENTOS E SUPRIMENTOS DE INFORMÁTICA
4753900	COMÉRCIO VAREJISTA ESPECIALIZADO DE ELETRODOMÉSTICOS E EQUIPAMENTOS DE ÁUDIO E VÍDEO
4754701	COMÉRCIO VAREJISTA DE MÓVEIS
4757100	COMÉRCIO VAREJISTA ESPECIALIZADO DE PEÇAS E ACESSÓRIOS PARA APARELHOS ELETROELETRÔNICOS PARA USO DOMÉSTICO, EXCETO INFORMÁTICA E COMUNICAÇÃO
8650007	ATIVIDADES DE TERAPIA DE NUTRIÇÃO ENTERAL E PARENTERAL
4763602	COMÉRCIO VAREJISTA DE ARTIGOS ESPORTIVOS
4771701	COMÉRCIO VAREJISTA DE PRODUTOS FARMACÊUTICOS, SEM MANIPULAÇÃO DE FÓRMULAS
4772500	COMÉRCIO VAREJISTA DE COSMÉTICOS, PRODUTOS DE PERFUMARIA E DE HIGIENE PESSOAL
4773300	COMÉRCIO VAREJISTA DE ARTIGOS MÉDICOS E ORTOPÉDICOS
4789005	COMÉRCIO VAREJISTA DE PRODUTOS SANEANTES DOMISSANITÁRIOS
4930202	TRANSPORTE RODOVIÁRIO DE CARGA, EXCETO PRODUTOS PERIGOSOS E MUDANÇAS, INTERMUNICIPAL, INTERESTADUAL E INTERNACIONAL
6630400	ATIVIDADES DE ADMINISTRAÇÃO DE FUNDOS POR CONTRATO OU COMISSÃO
7490199	OUTRAS ATIVIDADES PROFISSIONAIS, CIENTÍFICAS E TÉCNICAS NÃO ESPECIFICADAS ANTERIORMENTE
3319800	MANUTENÇÃO E REPARAÇÃO DE EQUIPAMENTOS E PRODUTOS NÃO ESPECIFICADOS ANTERIORMENTE
4642702	COMÉRCIO ATACADISTA DE ROUPAS E ACESSÓRIOS PARA USO PROFISSIONAL E DE SEGURANÇA DO TRABALHO
4644301	COMÉRCIO ATACADISTA DE MEDICAMENTOS E DROGAS DE USO HUMANO
4645102	COMÉRCIO ATACADISTA DE PRÓTESES E ARTIGOS DE ORTOPEDIA
4645103	COMÉRCIO ATACADISTA DE PRODUTOS ODONTOLÓGICOS
4646001	COMÉRCIO ATACADISTA DE COSMÉTICOS E PRODUTOS DE PERFUMARIA
4649401	COMÉRCIO ATACADISTA DE EQUIPAMENTOS ELÉTRICOS DE USO PESSOAL E DOMÉSTICO
4649402	COMÉRCIO ATACADISTA DE APARELHOS ELETRÔNICOS DE USO PESSOAL E DOMÉSTICO
4649404	COMÉRCIO ATACADISTA DE MÓVEIS E ARTIGOS DE COLCHOARIA

Situação Cadastral Vigente: HABILITADO

Data desta Situação Cadastral: 11/07/2022

OBRIGAÇÕES

NFe a partir de (CNAE's): 01/12/2008 - (4644301), 01/04/2010 - (4649402-4651601-4649408-4649499-4649401-4646001-4651602), 01/07/2010 - (4664800-4645101), 01/10/2010 - (4649404-4649409-4642702-4645102-4645103), 27/07/2021 - (Devido emissão voluntária),

EDF a partir de:

CTE a partir de: 01/03/2012 - (OBRIGADO => SERVIÇO DE TRANSPORTE),

Observação: Os dados acima estão baseados em informações fornecidas pelo próprio contribuinte cadastrado. Não valem como certidão de sua efetiva existência de fato e de direito, não são oponíveis à Fazenda e nem excluem a responsabilidade tributária derivada de operações com ele ajustadas.

Data da Consulta: 04/12/2023

Número da Consulta:

Nova Consulta | Imprimir

PEDREIRAS/MA
Proc. 26/004/2023
FLS. 119
Rub.

Desenvolvido pela Sefaz/COTEC - 2005-2012

GOVERNO DO ESTADO DO MARANHÃO
SECRETARIA DE ESTADO DA FAZENDA

PEDREIRAS/MA
Proc. 26/000/2023
FLS. 1200
Rub.

CERTIDÃO NEGATIVA DE DÉBITO

Nº Certidão: 306135/23 **Data da** 25/10/2023 14:48:09

Inscrição Estadual: 126654298 **CPF/CNPJ:** 39147706000116

Razão Social: PROMIX DISTRIBUIDORA LTDA

Endereço: AVE FRANCISCO CARLOS JANSEN, 810 LETRA A CEP: 65631240 - PARQUE PIAUI

Telefone: (86)33031489 **Município:** TIMON **UF:** MA

Certificamos que, após a realização das consultas procedidas no sistema desta Secretaria, substanciado pelos artigos 240 a 242, da lei nº 7.799, de 19/12/2002 e disposto no artigo 205 da lei nº 5.172, de 25 de outubro de 1966 (Código Tributário Nacional), não constam débitos relativos aos tributos estaduais, administrados por esta Secretaria, em nome do sujeito passivo acima identificado. Ressalvado, todavia, à Fazenda Pública Estadual o direito da cobrança de dívidas que venham a ser apuradas e não alcançadas pela decadência.

Validade da Certidão: 120 (cento e vinte) dias: 22/02/2024.

A autenticidade desta certidão deverá ser confirmada no endereço:
http://portal.sefaz.ma.gov.br/, clicando no item "Certidões" e em seguida em "Validação de Certidão Negativa de Débito".

CERTIDÃO EMITIDA GRATUITAMENTE.

Data Impressão: 04/12/2023 09:25:41

Estado do Maranhão **Certidão Negativa de Débito**

Secretaria da Fazenda

PEDREIRAS/MA
Proc. 26/06/2023
FLS. 301
Rub.

Resultado da Validação da Certidão Negativa de Débito

Nº da Certidão: 306135/23
Data de Validade: 22/02/2024
Data de Emissão: 25/10/2023 14:48:09
Inscrição Estadual: 126654298
CPF/CNPJ: 39147706000116
Razão Social: PROMIX DISTRIBUIDORA LTDA

Nova Consulta | Imprimir

Desenvolvido pela Sefaz/COTEC - 2005-2009

GOVERNO DO ESTADO DO MARANHÃO
SECRETARIA DE ESTADO DA FAZENDA

PEDREIRAS/MA
Proc. 5/000/2023
FLS. 1202
Rub.

CERTIDÃO NEGATIVA DE DÍVIDA ATIVA

Nº Certidão: 077996/23 **Data da** 25/10/2023 09:04:28

Inscrição Estadual: 126654298 **CPF/CNPJ:** 39147706000116

Razão Social: PROMIX DISTRIBUIDORA LTDA

Endereço: AVE FRANCISCO CARLOS JANSEN, 810 LETRA A CEP: 65631240 - PARQUE PIAUI

Telefone: (86)33031489 **Município:** TIMON **UF:** MA

Certificamos que, após a realização das consultas procedidas no sistema desta Secretaria e na forma do disposto do artigo 156, da lei nº 2.231, de 29/12/1962, substanciado pelos artigos 240 a 242 da lei nº 7.799, de 19/12/2002, bem como prescreve o artigo 205 da lei nº 5.172, de 25 de outubro de 1966 (Código Tributário Nacional) não constam débitos inscritos na Dívida Ativa, em nome do sujeito passivo acima identificado.

Validade da Certidão: 120 (cento e vinte) dias: 22/02/2024.

A autenticidade desta certidão deverá ser confirmada no endereço:
http://portal.sefaz.ma.gov.br/, clicando no item "Certidões" e em seguida em "Validação de Certidão Negativa de Divida Ativa".

CERTIDÃO EMITIDA GRATUITAMENTE.

Data Impressão: 04/12/2023 09:28:09

Estado do Maranhão

Certidão Negativa de Dívida Ativa

Secretaria da Fazenda

PEDREIRAS/MA
Proc. 26/000/2023
FLS. 1293
Rub.

Resultado da Validação da Certidão NegativaDividaAtiva de Divida Ativa

CERTIDÃO VÁLIDA!

Nº da Certidão: 077996/23
Data de Validade: **22/02/2024**
Data de Emissão: 25/10/2023 09:04:28
Inscrição Estadual: 126654298
CPF/CNPJ: 39147706000116
Razão Social: PROMIX DISTRIBUIDORA LTDA

Nova Consulta | Imprimir

Desenvolvido pela Sefaz/COTEC - 2005-2009

PEDREIRAS/MA
Proc. 26000/2023
FLS. 1209
Rub.

PREFEITURA MUNICIPAL TIMON

PREFEITURA MUNICIPAL TIMON

PRAÇA SÃO JOSÉ, Nº S/N - CENTRO

CNPJ: 06115307000114

SETOR DE CADASTRO MOBILIARIO

CARTAO DE INSCRIÇÃO MUNICIPAL - CIM

Codigo 161326 **CNPJ: 39147706000116** **CMC: 106153**

Nome

PROMIX DISTRIBUIDORA LTDA

Endereço da Empresa

AV FRANCISCO CARLOS JANSEN, Nº 810 Complemento: LETRA A
CEP: 65631240 Bairro: PARQUE PIAUI

3319800	**SECUNDÁRIA**	Manutenção e reparação de equipamentos e produtos não especificados anteriormente
4642702	**SECUNDÁRIA**	Comércio atacadista de roupas e acessórios para uso profissional e de segurança do trabalho
4644301	**SECUNDÁRIA**	Comércio atacadista de medicamentos e drogas de uso humano
4645101	**PRINCIPAL**	Comércio atacadista de instrumentos e materiais para uso médico, cirúrgico, hospitalar e de laboratórios
4645102	**SECUNDÁRIA**	Comércio atacadista de próteses e artigos de ortopedia
4645103	**SECUNDÁRIA**	Comércio atacadista de produtos odontológicos
4646001	**SECUNDÁRIA**	Comércio atacadista de cosméticos e produtos de perfumaria
4649401	**SECUNDÁRIA**	Comércio atacadista de equipamentos elétricos de uso pessoal e doméstico
4649402	**SECUNDÁRIA**	Comércio atacadista de aparelhos eletrônicos de uso pessoal e doméstico
4649404	**SECUNDÁRIA**	Comércio atacadista de móveis e artigos de colchoaria
4649408	**SECUNDÁRIA**	Comércio atacadista de produtos de higiene, limpeza e conservação domiciliar
4649409	**SECUNDÁRIA**	Comércio atacadista de produtos de higiene, limpeza e conservação domiciliar, com atividade de fracionamento e acondicionamento associada
4649499	**SECUNDÁRIA**	Comércio atacadista de outros equipamentos e artigos de uso pessoal e doméstico não especificados anteriormente
4651601	**SECUNDÁRIA**	Comércio atacadista de equipamentos de informática
4651602	**SECUNDÁRIA**	Comércio atacadista de suprimentos para informática
4664800	**SECUNDÁRIA**	Comércio atacadista de máquinas, aparelhos e equipamentos para uso odonto-médico-hospitalar; partes e peças
4751201	**SECUNDÁRIA**	Comércio varejista especializado de equipamentos e suprimentos de informática
4753900	**SECUNDÁRIA**	Comércio varejista especializado de eletrodomésticos e equipamentos de áudio e vídeo
4754701	**SECUNDÁRIA**	Comércio varejista de móveis
4757100	**SECUNDÁRIA**	Comércio varejista especializado de peças e acessórios para aparelhos eletroeletrônicos para uso doméstico, exceto informática e comunicação
4763602	**SECUNDÁRIA**	Comércio varejista de artigos esportivos
4771701	**SECUNDÁRIA**	Comércio varejista de produtos farmacêuticos, sem manipulação de fórmulas
4772500	**SECUNDÁRIA**	Comércio varejista de cosméticos, produtos de perfumaria e de higiene pessoal
4773300	**SECUNDÁRIA**	Comércio varejista de artigos médicos e ortopédicos
4789005	**SECUNDÁRIA**	Comércio varejista de produtos saneantes domissanitários
4930202	**SECUNDÁRIA**	Transporte rodoviário de carga, exceto produtos perigosos e mudanças, intermunicipal, interestadual e internacional
6630400	**SECUNDÁRIA**	Atividades de administração de fundos por contrato ou comissão
7490199	**SECUNDÁRIA**	Outras atividades profissionais, científicas e técnicas não especificadas anteriormente
8650007	**SECUNDÁRIA**	Atividades de terapia de nutrição enteral e parenteral

Nilza Brito Costa
Coordenadora Divisão de Cadastro Mobiliário

SETOR CADASTRO MOBILIARIO

VALIDADE: 1 ANO APARTIR DA DATA DE EMISSÃO DATA DE EMISSÃO: TIMON (MA), 29 out 2023

PREFEITURA MUNICIPAL TIMON

PREFEITURA MUNICIPAL TIMON

PRAÇA SÃO JOSÉ, S/N - CENTRO - TIMON

CNPJ: 06.115.307/0001-14

PEDREIRAS/MA
Proc. 20/000/2023
FLS. 1205
Rub.

CERTIDÃO CONJUNTA NEGATIVA DE DÉBITOS

RELATIVOS A TRIBUTOS MUNICIPAIS E DA DÍVIDA ATIVA DO MUNICÍPIO

Código de Cadastro
101440

Contribuinte
PROMIX DISTRIBUIDORA LTDA

CPF/CNPJ
39.147.706/0001-16

Logradouro
AV FRANCISCO CARLOS JANSEN

Número
810

Complemento
LETRA A

Bairro
PARQUE PIAUI

CEP
65631240

Cidade
TIMON

UF
MA

RESSALVADO O DIREITO DE A FAZENDA MUNICIPAL COBRAR E INSCREVER QUAISQUER DÍVIDAS QUE VIEREM A SER APURADAS DE RESPONSABILIDADE DO SUJEITO PASSIVO ACIMA IDENTIFICADO, CERTIFICAMOS QUE NÃO CONSTAM PENDÊNCIAS EM SEU NOME RELATIVOS A TRIBUTOS ADMINISTRADOS PELA SECRETARIA MUNICIPAL DE FINANÇAS E A INSCRIÇÕES EM DÍVIDA ATIVA MUNICIPAL JUNTO A PROCURADORIA MUNICIPAL. A EXPEDIÇÃO DA CERTIDÃO NEGATIVA NÃO IMPEDE A COBRANÇA DE DÉBITOS ANTERIORES POSTERIORMENTE APURADOS, CONFORME DISPÕE ARTIGO-451 DA LEI COMPLEMENTAR MUNICIPAL N° 025/2013 - CÓDIGO TRIBUTÁRIO MUNICIPAL DE TIMON -MA.

Certidão sem validade para transferência de imóvel em cartório.

Certidão emitida conforme do Decreto nº126/2013.

Emitida às 15:05:05 do dia 03/11/2023

Válida até 01/02/2024

Código de Controle da Certidão/Número BA364741ACB1381D

Certidão emitida gratuitamente.

Atenção qualquer rasura ou emenda invalidará este documento.

PREFEITURA MUNICIPAL TIMON

PREFEITURA MUNICIPAL TIMON

PRAÇA SÃO JOSÉ, S/N - CENTRO

CNPJ: 06.115.307/0001-14

PEDREIRAS/MA
Proc. 26.004/2023
FLS. 126
Rub.

Comprovante de Autenticidade

Código de Controle da Certidão/Número:	Emitida às:	Válida até:
BA364741ACB1381D	15:05:05 do dia 03/11/2023	01/02/2024

Obervações:

A autenticidade e validade da presente certidão poderá ser confirmada na internet acessando a página da Prefeitura Municipal, no endereço www.timon.ma.gov.br

PODER JUDICIÁRIO DO ESTADO DO MARANHÃO
Corregedoria Geral da Justiça
Secretaria Judicial de Distribuição de Timon

PEDREIRAS/MA
Proc. 26100/2023
FLS. 1202
Rub. 2

CERTJUDONE-SJDT - 5522023
Código de validação: 599DA65714

Número da guia: 23057901001659661.

CERTIDÃO ÚNICA DE DISTRIBUIÇÃO

USANDO da faculdade que me confere a Lei, **CERTIFICO**, a requerimento de pessoa interessada, que, dando busca nos sistemas **Themis PG e PJe** referentes às **Varas Cíveis**, a partir do dia 1º (primeiro) do mês de janeiro do ano de dois mil e treze (2013) até o dia **29 (vinte e nove) de novembro** do ano corrente, constatei **NÃO EXISTIR** distribuição de **AÇÕES E/OU EXECUÇÕES Cíveis, Falência, Recuperação Judicial e Extrajudicial, Execução Fiscal, Execução Patrimonial, Fazenda Municipal e Insolvência Civil**, contra a empresa **PROMIX DISTRIBUIDORA LTDA (PROMIX ME) CNPJ nº. 39.147.706/0001-16, situada na Av. Francisco Carlos Jansen, nº 810, Bairro Parque Piauí, CEP 65.631.240, Timon/MA**. **CERTIFICO**, finalmente, que esta Secretaria de Distribuição é a única existente na Comarca de Timon/Maranhão. O referido é verdade e dou fé. Dada e passada a presente certidão na Secretaria de Distribuição a meu cargo, no Fórum "Dr. Amarantino Ribeiro Gonçalves", nesta cidade de Timon-MA. Eu, **Rosilene de Macedo Alves Ludovico**, Secretária Judicial Substituta de Distribuição, Mat. 134338, consultei, digitei, subscrevo e assino, **Timon/MA, 29 de novembro de 2023.**

OBSERVAÇÕES:
Certidão válida por 60 (sessenta) dias;
Não constam processos baixados e/ou arquivados;
Obs.: A presente certidão é extraída para fins exclusivamente civis, não se aplicando às certidões para fins eleitorais, para requerimento de concessão de registro e porte de arma de fogo, para inscrição em concurso público, e às informações requisitadas por autoridade judiciária;
Não constam processos referentes à carta precatória.
O CNPJ/CPF constante nesta certidão foi informado pelo solicitante. Sua titularidade deverá ser conferida pelo interessado ou destinatário.
ESTA CERTIDÃO ABRANGE SOMENTE AS VARAS COMUNS DA COMARCA DE TIMON-MA

Sede: Fórum Dr. Amarantino Ribeiro Gonçalves,

FLORESTA/MA
Proc. 26000/2023
FLS. 1208
Rub.

Rua Drª. Lizete de Oliveira Farias – s/n.º – Parque Piauí – Timon – MA
Telefone: (99) 3317-7104 CEP: 65.631-250

ROSILENE DE MACEDO ALVES LUDOVICO
Auxiliar Judiciária - Apoio Administrativo
Secretaria Judicial de Distribuição de Timon
Matrícula 134338

Documento assinado. TIMON, 29/11/2023 08:41 (ROSILENE DE MACEDO ALVES LUDOVICO)

PREFEITURA/MA
Proc. 26.000/2023
FLS. 1209
Rub.

Validação - Digidoc

Este documento corresponde a este código de validação (CERTJUDONE-SJDT - 5522023: 599DA65714).

Dados do Documento Administrativo

Número do Documento: CERTJUDONE-SJDT - 5522023

Código de Validação: 599DA65714

Validar Documento

Baixar Original | Visualizar Original

Assinaturas

Signatário	Data de assinatura	Status do documento
ROSILENE DE MACEDO ALVES LUDOVICO	29/11/2023 08:41	RECEBIDO

Clique para visualizar o arquivo original referente a este documento : CERTJUDONE-SJDT 5522023.

Nova consulta

PEDREIRAS/MA
Proc. 36000/2023
FLS. 1810
Rub.

CERTIDÃO NEGATIVA DE DISTRIBUIÇÃO (AÇÕES DE FALÊNCIAS E RECUPERAÇÕES JUDICIAIS)
1ª e 2ª Instâncias

CERTIFICAMOS que, após consulta aos registros eletrônicos de distribuição de ações de falências e recuperações judiciais disponíveis até 04/12/2023, **NADA CONSTA** contra o nome por extenso e CPF/CNPJ de:

PROMIX DISTRIBUIDORA LTDA
39.147.706/0001-16

OBSERVAÇÕES:
a) Os dados de identificação são de responsabilidade do solicitante da certidão, devendo a titularidade ser conferida pelo interessado e pelo destinatário.
b) A certidão será emitida de acordo com as informações inseridas no banco de dados. Em caso de exibição de processos com dados desatualizados, o interessado deverá requerer a atualização junto ao juízo ou órgão julgador.
c) A certidão será negativa quando não for possível a individualização dos processos por carência de dados do Poder Judiciário. (artigo 8o, § 2o da Resolução 121/CNJ).
d) A certidão cível contempla ações cíveis, execuções fiscais, execuções e insolvências civis, falências, recuperações judiciais, recuperações extrajudiciais, inventários, interdições, tutelas e curatelas. A certidão criminal compreende os processos criminais, os processos criminais militares e as execuções penais. Demais informações sobre o conteúdo das certidões, consultar em www.tjdft.jus.br, no menu Serviços, Certidões, Certidão Nada Consta, Tipos de Certidão.
e) A certidão cível atende ao disposto no inciso II do artigo 31 da Lei 8.666/1993.
f) Medida prevista no artigo 26 do Código Penal, sentença não transitada em julgado.

A autenticidade deverá ser confirmada no site do TJDFT (www.tjdft.jus.br), no menu Serviços, Certidões, Certidão Nada Consta, Validar Certidão - autenticar, informando-se o número do selo digital de segurança impresso.

Emitida gratuitamente pela internet em: 04/12/2023
Selo digital de segurança: **2023.CTD.GPSC.58AE.M549.3VYS.CSJ0**
*** VÁLIDA POR 30 (TRINTA) DIAS ***

NUCER - Núcleo de Emissão de Certidões do TJDFT
Fórum de Brasília - Milton Sebastião Barbosa, Praça Municipal - Lote 1, Bloco A, Ala B - Térreo.
Brasília - DF
Horário de Atendimento: 7h às 19h, de segunda a sexta-feira, exceto feriados.

PREFEITURA DE PEDREIRAS/MA
Proc. 26/02/2023
FLS. 10
Rub. NUCER

Consultar / Validar Certidões

- (●) Por CPF/CNPJ
- ( ) Por Código Validação

[ ] Não sou um robô
reCAPTCHA
Privacidade - Termos

CPF/CNPJ
39.147.706/0001-16

CONSULTAR

Certidões

Código de Verificação	Nome da Parte	CPF/CNPJ	Data de Solicitação	Data d Emiss
2023CTDGPSC58AEM5493VYSCSJ0	PROMIX DISTRIBUIDORA LTDA	39.147.706/0001-16	04/12/2023	04/12

< 1 >

v3.2.9

PODER JUDICIÁRIO
JUSTIÇA FEDERAL
TRIBUNAL REGIONAL FEDERAL DA 1ª REGIÃO
CERTIDÃO JUDICIAL CÍVEL

PEDREIRAS/MA
Proc. 26100/2023
FLS. 1212
Rub.

32918202/2023

CERTIFICAMOS, na forma da lei, que, consultando os sistemas processuais abaixo indicados, **NÃO CONSTAM**, até a presente data e hora, PROCESSOS de classes CÍVEIS em tramitação contra:

PROMIX DISTRIBUIDORA LTDA

OU

CNPJ n. 39.147.706/0001-16

Certidão emitida em 04/12/2023, às 09:04:12 (data e hora de Brasília), abrange a Justiça Federal de 1º Grau na(s) seguinte(s) unidade(s) federativa(s): Maranhão.

Observações:

a) A autenticidade desta certidão poderá ser verificada, no prazo de 90 (noventa) dias, por qualquer interessado no site do TRF1, endereço *https://sistemas.trf1.jus.br/certidao*, por meio do código de validação abaixo;
b) A pesquisa realizada com base no CPF informado abrange processos em que o titular ou seu eventual espólio figure como parte;
c) Nos casos do § 1º do art. 4º da Resolução n. 680/2020 (CPF não informado), o nome indicado para a consulta será de responsabilidade do solicitante da certidão, devendo a titularidade ser conferida pelo interessado e destinatário;
d) Certidão expedida gratuitamente e nos termos da Resolução CNJ n. 121/2010 e da Resolução CJF n. 680/2020;
e) Certidão emitida em consulta às seguintes bases de dados (data e hora de Brasília):
Seção Judiciária: Maranhão (Processo Judicial Eletrônico, Processo Digital da 1ª Região, JEF Virtual e Processual) até 01/12/2023, às 07:20:12.
f) Esta certidão abrange os processos em curso na Justiça Federal de 1º Grau.

Certidão: 32918202

Código de Validação: A649 4B8A 95DF F58F 02E6 F0EA F1A5 4271

Data da Atualização: 01/12/2023, às 07:20:12

PEDREIRAS/MA
Proc. 26/2001/2023
FLS. 1213
Rub.

PODER JUDICIÁRIO
JUSTIÇA FEDERAL
TRIBUNAL REGIONAL FEDERAL DA 1ª REGIÃO
CERTIDÃO JUDICIAL CÍVEL 32918134/2023

CERTIFICAMOS, na forma da lei, que, consultando os sistemas processuais abaixo indicados, **NÃO CONSTAM**, até a presente data e hora, PROCESSOS de classes CÍVEIS em tramitação contra:

SAVIO BARBOSA DE SOUSA

OU

CPF n. 952.747.403-59

Certidão emitida em 04/12/2023, às 09:02:54 (data e hora de Brasília), abrange a Justiça Federal de 1º Grau na(s) seguinte(s) unidade(s) federativa(s): Maranhão.

Observações:

a) A autenticidade desta certidão poderá ser verificada, no prazo de 90 (noventa) dias, por qualquer interessado no site do TRF1, endereço *https://sistemas.trf1.jus.br/certidao*, por meio do código de validação abaixo;
b) A pesquisa realizada com base no CPF informado abrange processos em que o titular ou seu eventual espólio figure como parte;
c) Nos casos do § 1º do art. 4º da Resolução n. 680/2020 (CPF não informado), o nome indicado para a consulta será de responsabilidade do solicitante da certidão, devendo a titularidade ser conferida pelo interessado e destinatário;
d) Certidão expedida gratuitamente e nos termos da Resolução CNJ n. 121/2010 e da Resolução CJF n. 680/2020;
e) Certidão emitida em consulta às seguintes bases de dados (data e hora de Brasília):
Seção Judiciária: Maranhão (Processo Judicial Eletrônico, Processo Digital da 1ª Região, JEF Virtual e Processual) até 01/12/2023, às 07:20:12.
f) Esta certidão abrange os processos em curso na Justiça Federal de 1º Grau.

Certidão: 32918134

Código de Validação: 9B4E 62FC F5A3 7899 B13D 805B 3262 AA08

Data da Atualização: 01/12/2023, às 07:20:12

PODER JUDICIÁRIO
JUSTIÇA FEDERAL
TRIBUNAL REGIONAL FEDERAL DA 1ª REGIÃO
CERTIDÃO JUDICIAL CRIMINAL NEGATIVA 32918276/2023

PEDREIRASMA
Proc. 26/09/2023
Fls. 114
Rub.

CERTIFICAMOS, na forma da lei, que, consultando os sistemas processuais abaixo indicados, **NÃO CONSTAM**, até a presente data e hora, PROCESSOS de classes CRIMINAIS contra:

PROMIX DISTRIBUIDORA LTDA

OU

CNPJ n. 39.147.706/0001-16

Certidão emitida em 04/12/2023, às 09:06:33 (data e hora de Brasília), abrange a Justiça Federal de 1º Grau na(s) seguinte(s) unidade(s) federativa(s): Maranhão.

Observações:

a) A autenticidade desta certidão poderá ser verificada, no prazo de 90 (noventa) dias, por qualquer interessado no site do TRF1, endereço *https://sistemas.trf1.jus.br/certidao*, por meio do código de validação abaixo;
b) A pesquisa realizada com base no CPF informado abrange processos em que o titular ou seu eventual espólio figure como parte;
c) Nos casos do § 1º do art. 4º da Resolução n. 680/2020 (CPF não informado), o nome indicado para a consulta será de responsabilidade do solicitante da certidão, devendo a titularidade ser conferida pelo interessado e destinatário;
d) Certidão expedida gratuitamente e nos termos da Resolução CNJ n. 121/2010 e da Resolução CJF n. 680/2020;
e) Certidão emitida em consulta às seguintes bases de dados (data e hora de Brasília):
Seção Judiciária: Maranhão (Processo Judicial Eletrônico, Processo Digital da 1ª Região, JEF Virtual e Processual) até 01/12/2023, às 07:20:12.
f) Esta certidão abrange os processos em curso na Justiça Federal de 1º Grau.

Certidão: 32918276

Código de Validação: D89F 90B8 7342 763E 8981 CAA1 AF5D E8F1

Data da Atualização: 01/12/2023, às 07:20:12

PODER JUDICIÁRIO
JUSTIÇA FEDERAL
TRIBUNAL REGIONAL FEDERAL DA 1ª REGIÃO

PEDREIRAS/MA
Proc. 26100/2023
FLS. 1215
Rub.

CERTIDÃO JUDICIAL CRIMINAL NEGATIVA 32918225/2023

CERTIFICAMOS, na forma da lei, que, consultando os sistemas processuais abaixo indicados, **NÃO CONSTAM**, até a presente data e hora, PROCESSOS de classes CRIMINAIS contra:

SAVIO BARBOSA DE SOUSA

OU

CPF n. 952.747.403-59

Certidão emitida em 04/12/2023, às 09:05:02 (data e hora de Brasília), abrange a Justiça Federal de 1º Grau na(s) seguinte(s) unidade(s) federativa(s): Maranhão.

Observações:

a) A autenticidade desta certidão poderá ser verificada, no prazo de 90 (noventa) dias, por qualquer interessado no site do TRF1, endereço *https://sistemas.trf1.jus.br/certidao*, por meio do código de validação abaixo;
b) A pesquisa realizada com base no CPF informado abrange processos em que o titular ou seu eventual espólio figure como parte;
c) Nos casos do § 1º do art. 4º da Resolução n. 680/2020 (CPF não informado), o nome indicado para a consulta será de responsabilidade do solicitante da certidão, devendo a titularidade ser conferida pelo interessado e destinatário;
d) Certidão expedida gratuitamente e nos termos da Resolução CNJ n. 121/2010 e da Resolução CJF n. 680/2020;
e) Certidão emitida em consulta às seguintes bases de dados (data e hora de Brasília):
Seção Judiciária: Maranhão (Processo Judicial Eletrônico, Processo Digital da 1ª Região, JEF Virtual e Processual) até 01/12/2023, às 07:20:12.
f) Esta certidão abrange os processos em curso na Justiça Federal de 1º Grau.

Certidão:	32918225
Código de Validação:	AFA6 4E6E 4A7C 43BA 2F2B 4072 DCE2 5107
Data da Atualização:	01/12/2023, às 07:20:12

PEDREIRAS/MA
Proc. 26000/2023
FLS. 1216
Rub.

TERMO DE ABERTURA

Contém o presente livro 65 folhas, eletronicamente numeradas de 1 a 65 em uma via, todas elas já escrituradas e servirá como Livro Diário nº 003, referente ao período 01/01/2022 a 31/12/2022, com encerramento do exercício social em 31/12/2022, da empresa PROMIX DISTRIBUIDORA LTDA, estabelecida no(a) AV FCO CARLOS JANSEN , nº 810, LETRA A, bairro PARQUE PIAUI, CEP 65631-240, cidade Timon, estado MA, inscrita no C.N.P.J. 39.147.706/0001-16 e registrada no(a) JUCEMA sob o nº 21201086686 por despacho de 28/09/2020.

Timon-MA, 1 de Janeiro de 2022

Savio Barbosa de Sousa
Sócio - Administrador
CPF: 952.747.403-59

Aleksander Cesar de Aguiar
Contador - CRC/PI 7.839
CPF: 648.248.023-34

PEDREIRA/MA
Proc. 26/000/1/2023
FLS. 1217
Rub.

Livro Diário Nº. 3

Folha: 2

Empresa: PROMIX DISTRIBUIDORA LTDA - CNPJ: 39.147.706/0001-16

Fortes Contábil

Período: 01/01/2022 a 31/12/2022

Endereço: AV FCO CARLOS JANSEN , Complemento: LETRA A, N.º: 810, Bairro: PARQUE PIAUI, Cidade: Timon, Estado: MA, CEP: 65631240

NIRE: 21201086686 - Data: 28/09/2020

Data	Chave	Débito	Estab	Centro	Crédito	Estab	Centro	Histórico	Valor
01/01/2022	570202573	32101.0004	0001	001	11601.0001	0001	001	VR. ESTOQUE INICIAL	53.007,50
01/01/2022	1651441441	12102.0001	0001	001	11411.0001	0001	001	VR. AJUSTE	7.533,94
								Totais do dia 01:	**60.541,44**
03/01/2022	569909066	21101.0001	0001	001	11102.0001	0001	001	PAG. FRETE SOBRE COMPRA	129,83
03/01/2022	1651435656	11103.0001	0001	001	11101.0001	0001	001	AJUSTE SALDO	8,18
								Totais do dia 03:	**138,01**
04/01/2022	569908589	11301.0001	0001	001	41101.0001	0001	001	VR. NFCE 000000139	3,50
04/01/2022	569908590	11301.0001	0001	001	41101.0001	0001	001	VR. NFCE 000000140	24,90
04/01/2022	569909068	34201.0026	0001	001	11102.0001	0001	001	PAG. TAXA JUCEMA	61,00
04/01/2022	569909070	34201.0026	0001	001	11102.0001	0001	001	PAG. TAXA JUCEMA	53,00
04/01/2022	569909071	34301.0003	0001	001	11102.0001	0001	001	PAG. TARIFA BANCARIA	54,95
04/01/2022	569909484	34201.0043	0001	001	11102.0002	0001	001	PAG. INTERNET	99,90
04/01/2022	569909485	11102.0002	0001	001	11103.0001	0001	001	RESG. APLICAÇÃO	99,90
04/01/2022	569909510	11101.0001	0001	001	11301.0001	0001	001	REC. CLIENTES	3,50
04/01/2022	569909511	11101.0001	0001	001	11301.0001	0001	001	REC. CLIENTES	24,90
04/01/2022	1651435657	11103.0001	0001	001	41201.0002	0001	001	VR. RENDIMENTO	0,07
04/01/2022	1651435664	34301.0004	0001	001	11103.0001	0001	001	PAG. IR S/ APLICAÇÃO	0,01
								Totais do dia 04:	**425,63**
05/01/2022	569908591	11301.0001	0001	001	41101.0001	0001	001	VR. NFCE 000000141	3,50
05/01/2022	569908592	11301.0001	0001	001	41101.0001	0001	001	VR. NFCE 000000142	37,50
05/01/2022	569908593	11301.0001	0001	001	41101.0001	0001	001	VR. NFCE 000000143	24,90
05/01/2022	569908594	11301.0001	0001	001	41101.0001	0001	001	VR. NFCE 000000144	37,50
05/01/2022	569908595	11301.0001	0001	001	41101.0001	0001	001	VR. NFCE 000000144	24,90
05/01/2022	569908596	11301.0001	0001	001	41101.0001	0001	001	VR. NFCE 000000145	48,00
05/01/2022	569909073	34301.0003	0001	001	11102.0001	0001	001	PAG. TARIFA BANCARIA	5,00
05/01/2022	569910040	11101.0001	0001	001	11301.0001	0001	001	REC. CLIENTES	3,50
05/01/2022	569910041	11101.0001	0001	001	11301.0001	0001	001	REC. CLIENTES	37,50
05/01/2022	569910042	11101.0001	0001	001	11301.0001	0001	001	REC. CLIENTES	48,00
								Totais do dia 05:	**270,30**
06/01/2022	569908508	34201.0023	0001	001	21101.0001	0001	001	VR. NFE 000006274 P V N COMERCIO VAREJISTA E SERVICOS DE INFORMATICA LTDA	96,62
06/01/2022	569908597	11301.0001	0001	001	41101.0001	0001	001	VR. NFCE 000000147	37,50
06/01/2022	569908598	11301.0001	0001	001	41101.0001	0001	001	VR. NFCE 000000148	24,90
06/01/2022	569908599	11301.0001	0001	001	41101.0001	0001	001	VR. NFCE 000000149	37,50
06/01/2022	569908600	11301.0001	0001	001	41101.0001	0001	001	VR. NFCE 000000150	26,90
06/01/2022	569908601	11301.0001	0001	001	41101.0001	0001	001	VR. NFCE 000000151	3,50
06/01/2022	569909076	11102.0001	0001	001	11301.0001	0001	001	RECEBIMENTO CLIENTE	37,50
06/01/2022	569909079	21101.0001	0001	001	11102.0001	0001	001	PAG. MATERIAL EXPEDIENTE	96,62
06/01/2022	569909080	34301.0003	0001	001	11102.0001	0001	001	PAG. TARIFA BANCARIA	1,20
06/01/2022	569910043	11101.0001	0001	001	11301.0001	0001	001	REC. CLIENTES	24,90
06/01/2022	569910044	11101.0001	0001	001	11301.0001	0001	001	REC. CLIENTES	37,50
								Totais do dia 06:	**424,64**
07/01/2022	569908602	11301.0001	0001	001	41101.0001	0001	001	VR. NFCE 000000152	40,00
07/01/2022	569909083	21302.0002	0001	001	11102.0001	0001	001	PAG. FGTS REF. 12/2021	713,14
07/01/2022	569909088	34201.0026	0001	001	11102.0001	0001	001	DESPESA COM LICITAÇÕES	645,00
07/01/2022	569909486	34301.0003	0001	001	11102.0002	0001	001	PAG. TARIFAS BANCÁRIAS	235,00
07/01/2022	569909487	11102.0002	0001	001	11103.0001	0001	001	RESG. APLICAÇÃO	235,00
07/01/2022	569910045	11101.0001	0001	001	11301.0001	0001	001	REC. CLIENTES	40,00
07/01/2022	569910065	34201.0028	0001	001	11101.0001	0001	001	PAG. ESTACIONAMENTO	20,00
07/01/2022	1651435658	11103.0001	0001	001	41201.0002	0001	001	VR. RENDIMENTO	0,18
07/01/2022	1651435665	34301.0004	0001	001	11103.0001	0001	001	PAG. IR S/ APLICAÇÃO	0,04
								Totais do dia 07:	**1.928,36**
08/01/2022	569908509	32101.0001	0001	001	21101.0001	0001	001	VR. NFE 003698510 MULTILASER INDUSTRIAL S.A.	4.715,03
08/01/2022	569908510	32101.0001	0001	001	21101.0001	0001	001	VR. NFE 003698510 MULTILASER INDUSTRIAL S.A.	456,24
08/01/2022	569908603	11301.0001	0001	001	41101.0001	0001	001	VR. NFCE 000000153	12,00
08/01/2022	569908604	11301.0001	0001	001	41101.0001	0001	001	VR. NFCE 000000154	12,00
								Totais do dia 08:	**5.195,27**

Continua...

FEDERIRAS/MA
Proc. 26/000/2023
FLS. 1218
Rub.

Livro Diário Nº. 3

Empresa: PROMIX DISTRIBUIDORA LTDA - CNPJ: 39.147.706/0001-16

Fortes Contábil

Período: 01/01/2022 a 31/12/2022

Endereço: AV FCO CARLOS JANSEN , Complemento: LETRA A, N.º. 810, Bairro: PARQUE PIAUI, Cidade: Timon, Estado: MA, CEP: 65631240

NIRE: 21201086686 - Data: 28/09/2020

Data	Chave	Débito	Estab	Centro	Crédito	Estab	Centro	Histórico	Valor
10/01/2022	569908605	11301.0001	0001	001	41101.0001	0001	001	VR. NFCE 000000155	37,50
10/01/2022	569909101	11102.0001	0001	001	11301.0001	0001	001	REC. CLIENTE	12,00
10/01/2022	569909107	11102.0001	0001	001	11301.0001	0001	001	REC. CLIENTE	12,00
10/01/2022	569909112	34201.0018	0001	001	11102.0001	0001	001	PAG. MANUTENÇÃO	235,00
10/01/2022	569909113	34201.0014	0001	001	11102.0001	0001	001	PAG. ÁGUA	60,55
10/01/2022	569909116	21101.0001	0001	001	11102.0001	0001	001	PAG. AQUASONUS	725,00
10/01/2022	569909119	34201.0016	0001	001	11102.0001	0001	001	PAG. DES. SEGURANÇA	196,00
10/01/2022	569909122	34301.0003	0001	001	11102.0001	0001	001	PAG. TARIFAS BANCARIAS	2,32
10/01/2022	569909127	12204	0001	001	11102.0001	0001	001	PAG. CONSÓRCIO	536,67
								Totais do dia 10:	**1.817,04**
11/01/2022	569908606	11301.0001	0001	001	41101.0001	0001	001	VR. NFCE 000000156	22,00
11/01/2022	569908607	11301.0001	0001	001	41101.0001	0001	001	VR. NFCE 000000157	10,50
11/01/2022	569908608	11301.0001	0001	001	41101.0001	0001	001	VR. NFCE 000000158	83,45
11/01/2022	569908609	11301.0001	0001	001	41101.0001	0001	001	VR. NFCE 000000158	24,72
11/01/2022	569909141	11102.0001	0001	001	21208.0001	0001	001	REC. EMPRÉSTIMO REPLETA	15.000,00
11/01/2022	569909143	34201.0049	0001	001	11102.0001	0001	001	PAG. SERV. PREST. CARREIRA RH	800,00
11/01/2022	569909144	34301.0003	0001	001	11102.0001	0001	001	PAG. TARIFA BANCÁRIA	1,20
11/01/2022	569910046	11101.0001	0001	001	11301.0001	0001	001	REC. CLIENTES	22,00
11/01/2022	569910047	11101.0001	0001	001	11301.0001	0001	001	REC. CLIENTES	10,50
								Totais do dia 11:	**15.974,37**
12/01/2022	569908610	11301.0001	0001	001	41101.0001	0001	001	VR. NFCE 000000159	171,90
12/01/2022	569908611	11301.0001	0001	001	41101.0001	0001	001	VR. NFCE 000000160	90,00
12/01/2022	569908612	11301.0001	0001	001	41101.0001	0001	001	VR. NFCE 000000161	90,00
12/01/2022	569909145	11102.0001	0001	001	11301.0001	0001	001	REC. CLIENTES	90,00
12/01/2022	569909146	34201.0028	0001	001	11102.0001	0001	001	PAG. DESPESAS DIVERSAS	110,00
12/01/2022	569909147	34301.0003	0001	001	11102.0001	0001	001	PAG. TARIFAS BANCÁRIAS	1,20
								Totais do dia 12:	**553,10**
13/01/2022	569908613	11301.0001	0001	001	41101.0001	0001	001	VR. NFCE 000000162	250,00
13/01/2022	569909148	11102.0001	0001	001	11301.0001	0001	001	RWC. CLIENTES	181,00
13/01/2022	569909149	34201.0026	0001	001	11102.0001	0001	001	PAG. LICITAÇÕES	56,72
								Totais do dia 13:	**487,72**
14/01/2022	569908614	11301.0001	0001	001	41101.0001	0001	001	VR. NFCE 000000165	3,50
14/01/2022	569909150	11102.0001	0001	001	11301.0001	0001	001	REC. CLIENTES	69,90
14/01/2022	569909152	34201.0049	0001	001	11102.0001	0001	001	PAG. SERV. PREST. CARREIRA RH	900,00
14/01/2022	569909153	34201.0049	0001	001	11102.0001	0001	001	PAG. SERVIÇOS PRESTADOS	845,00
14/01/2022	569909154	34201.0011	0001	001	11102.0001	0001	001	PAG. ALUGUEIS	3.200,00
14/01/2022	569909155	34301.0003	0001	001	11102.0001	0001	001	PAG. TARIFA BANCÁRIA	1,20
14/01/2022	569909156	34301.0003	0001	001	11102.0001	0001	001	PAG. TARIFA BANCÁRIA	18,36
14/01/2022	569910048	11101.0001	0001	001	11301.0001	0001	001	REC. CLIENTES	3,50
14/01/2022	569910066	34201.0028	0001	001	11101.0001	0001	001	PAG. ESTACIONAMENTO	20,00
								Totais do dia 14:	**5.061,46**
17/01/2022	569908615	11301.0001	0001	001	41101.0001	0001	001	VR. NFCE 000000166	58,90
17/01/2022	569908616	11301.0001	0001	001	41101.0001	0001	001	VR. NFCE 000000166	22,00
17/01/2022	569908617	11301.0001	0001	001	41101.0001	0001	001	VR. NFCE 000000167	169,00
17/01/2022	569909493	34201.0016	0001	001	11102.0002	0001	001	PAG. SEGURANÇA PATRIMONIAL	208,52
17/01/2022	569909494	11102.0002	0001	001	11103.0001	0001	001	RESG. APLICAÇÃO	208,52
17/01/2022	569910062	34201.0018	0001	001	11101.0001	0001	001	PAG. MANUTENÇÃO	18,00
17/01/2022	569910069	34201.0026	0001	001	11101.0001	0001	001	PAG. DEPESAS COM LICITAÇÕES	11,38
17/01/2022	1651435659	11103.0001	0001	001	41201.0002	0001	001	VR. RENDIMENTO	0,07
17/01/2022	1651435662	34301.0006	0001	001	11103.0001	0001	001	PAG. IOF APLICAÇÃO	0,01
17/01/2022	1651435666	34301.0004	0001	001	11103.0001	0001	001	PAG. IR S/ APLICAÇÃO	0,01
								Totais do dia 17:	**696,41**
18/01/2022	569908511	32101.0001	0001	001	21101.0001	0001	001	VR. NFE 000592403 ISSAM IMPORTACAO E EXPORTACAO EIRELI	411,67
18/01/2022	569908618	11301.0001	0001	001	41101.0001	0001	001	VR. NFCE 000000168	37,50
18/01/2022	569908619	11301.0001	0001	001	41101.0001	0001	001	VR. NFCE 000000169	159,90
18/01/2022	569908620	11301.0001	0001	001	41101.0001	0001	001	VR. NFCE 000000170	14,00
18/01/2022	569909157	34201.0049	0001	001	11102.0001	0001	001	PAG. PRESTAÇÃO DE SERVIÇOS	2.000,00
18/01/2022	569910049	11101.0001	0001	001	11301.0001	0001	001	REC. CLIENTES	37,50
								Totais do dia 18:	**2.660,57**

Continua...

PEDREIRAS/MA
Proc. 26100/2023
FLS. 1319
Rub.

Livro Diário Nº. 3

Folha: 4

Empresa: PROMIX DISTRIBUIDORA LTDA - CNPJ: 39.147.706/0001-16

Fortes Contábil

Período: 01/01/2022 a 31/12/2022

Endereço: AV FCO CARLOS JANSEN , Complemento: LETRA A, N.º: 810, Bairro: PARQUE PIAUI, Cidade: Timon, Estado: MA, CEP: 65631240

NIRE: 21201086686 - Data: 28/09/2020

Data	Chave	Débito	Estab	Centro	Crédito	Estab	Centro	Histórico	Valor
19/01/2022	569908512	32101.0001	0001	001	21101.0001	0001	001	VR. NFE 000295741 DESCARPACK DESCARTAVEIS DO BRASIL LTDA	1.320,00
19/01/2022	569908621	11301.0001	0001	001	41101.0001	0001	001	VR. NFCE 000000171	44,00
19/01/2022	569908622	11301.0001	0001	001	41101.0001	0001	001	VR. NFCE 000000172	22,00
19/01/2022	569909158	11102.0001	0001	001	11301.0001	0001	001	REC. CLIENTES	22,00
								Totais do dia 19:	**1.408,00**
20/01/2022	569908623	11301.0001	0001	001	41101.0001	0001	001	VR. NFCE 000000173	22,00
20/01/2022	569908624	11301.0001	0001	001	41101.0001	0001	001	VR. NFCE 000000174	8,00
20/01/2022	569909159	21302.0001	0001	001	11102.0001	0001	001	PAG. INSS. REF 12/2021	476,31
20/01/2022	569909160	34201.0018	0001	001	11102.0001	0001	001	PAG. COLETA DE RESIDUOS	123,83
20/01/2022	569909161	34201.0018	0001	001	11102.0001	0001	001	PAG. COLETA DE RESIDUOS	70,00
20/01/2022	569909162	21301.0002	0001	001	11102.0001	0001	001	PAG. ICMS REF.12/2021	15,12
20/01/2022	569909163	21301.0010	0001	001	11102.0001	0001	001	PAG. DAS SIMPLES REF 12/2021	258,48
20/01/2022	569909172	34201.0026	0001	001	11102.0001	0001	001	PAG. TAXA VIGILANCIA	124,21
20/01/2022	569909174	34301.0003	0001	001	11102.0001	0001	001	PAG. TARIFA BANCÁRIA	1,00
20/01/2022	569910050	11101.0001	0001	001	11301.0001	0001	001	REC. CLIENTES	8,00
								Totais do dia 20:	**1.106,95**
21/01/2022	569908513	32101.0001	0001	001	21101.0001	0001	001	VR. NFE 003746392 MULTILASER INDUSTRIAL S.A.	595,45
21/01/2022	569909177	11102.0001	0001	001	11301.0001	0001	001	REC. CLIENTES	22,00
21/01/2022	569909178	34201.0026	0001	001	11102.0001	0001	001	PAG. BOLETO	36,90
								Totais do dia 21:	**654,35**
22/01/2022	569908625	11301.0001	0001	001	41101.0001	0001	001	VR. NFCE 000000175	37,50
22/01/2022	569908626	11301.0001	0001	001	41101.0001	0001	001	VR. NFCE 000000175	16,90
22/01/2022	569908627	11301.0001	0001	001	41101.0001	0001	001	VR. NFCE 000000176	120,00
22/01/2022	569908628	11301.0001	0001	001	41101.0001	0001	001	VR. NFCE 000000176	392,90
22/01/2022	569910067	34201.0028	0001	001	11101.0001	0001	001	PAG. ESTACIONAMENTO	20,00
								Totais do dia 22:	**587,30**
24/01/2022	569908629	11301.0001	0001	001	41101.0001	0001	001	VR. NFCE 000000177	37,50
24/01/2022	569909443	11102.0001	0001	001	11301.0001	0001	001	REC. CLIENTES	54,40
24/01/2022	569909444	34201.0020	0001	001	11102.0001	0001	001	PAG. ASSESSORIA CONTÁBIL	550,00
24/01/2022	569909445	21101.0001	0001	001	11102.0001	0001	001	COMPRA DE MERCADORIAS	1.320,00
24/01/2022	569909446	34301.0003	0001	001	11102.0001	0001	001	PAG. TARIFA BANCÁRIA	1,20
24/01/2022	569910070	34201.0026	0001	001	11101.0001	0001	001	PAG. DEPESAS COM LICITAÇÕES	4,00
								Totais do dia 24:	**1.967,10**
25/01/2022	569908630	11301.0001	0001	001	41101.0001	0001	001	VR. NFCE 000000178	22,00
25/01/2022	569908631	11301.0001	0001	001	41101.0001	0001	001	VR. NFCE 000000179	190,00
25/01/2022	569908632	11301.0001	0001	001	41101.0001	0001	001	VR. NFCE 000000180	172,55
25/01/2022	569908633	11301.0001	0001	001	41101.0001	0001	001	VR. NFCE 000000181	37,50
25/01/2022	569908634	11301.0001	0001	001	41101.0001	0001	001	VR. NFCE 000000182	3,50
25/01/2022	569908635	11301.0001	0001	001	41101.0001	0001	001	VR. NFCE 000000183	96,40
25/01/2022	569909447	11102.0001	0001	001	11301.0001	0001	001	REC. CLIENTES	172,55
25/01/2022	569909448	34301.0003	0001	001	11102.0001	0001	001	PAG. TARIFA BANCÁRIA	6,50
25/01/2022	569910051	11101.0001	0001	001	11301.0001	0001	001	REC. CLIENTES	3,50
25/01/2022	569910071	34201.0051	0001	001	11101.0001	0001	001	PAG. ASO	42,00
								Totais do dia 25:	**746,50**
26/01/2022	569908636	11301.0001	0001	001	41101.0001	0001	001	VR. NFCE 000000163	125,00
26/01/2022	569908637	11301.0001	0001	001	41101.0001	0001	001	VR. NFCE 000000184	37,40
26/01/2022	569908638	11301.0001	0001	001	41101.0001	0001	001	VR. NFCE 000000185 CONSUMIDOR FINAL	35,00
26/01/2022	569908639	11301.0001	0001	001	41101.0001	0001	001	VR. NFCE 000000186	120,00
26/01/2022	569908640	11301.0001	0001	001	41101.0001	0001	001	VR. NFCE 000000187	35,00
26/01/2022	569909450	34201.0026	0001	001	11102.0001	0001	001	DESPESAS COM LICITAÇÃO	56,72
26/01/2022	569909495	22101.0001	0001	001	11102.0002	0001	001	PAG. EMPRÉSTIMO	2.398,65
26/01/2022	569909502	11102.0002	0001	001	11103.0001	0001	001	RESG. APLICAÇÃO	2.398,65
26/01/2022	569910052	11101.0001	0001	001	11301.0001	0001	001	REC. CLIENTES	35,00
26/01/2022	569910053	11101.0001	0001	001	11301.0001	0001	001	REC. CLIENTES	180,00
26/01/2022	569910054	11101.0001	0001	001	11301.0001	0001	001	REC. CLIENTES	22,00
26/01/2022	1651435661	11103.0001	0001	001	41201.0002	0001	001	VR. RENDIMENTO	1,08
26/01/2022	1651435667	34301.0004	0001	001	11103.0001	0001	001	PAG. IR S/ APLICAÇÃO	0,24

Continua...

PEDREIRAS/MA
Proc. 2610001/2023
FLS. 1320
Rub.

Livro Diário Nº. 3

Folha: 5

Empresa: PROMIX DISTRIBUIDORA LTDA - CNPJ: 39.147.706/0001-16

Fortes Contábil

Período: 01/01/2022 a 31/12/2022

Endereço: AV FCO CARLOS JANSEN , Complemento: LETRA A, N.º: 310, Bairro: PARQUE PIAUÍ, Cidade: Timon, Estado: MA, CEP: 65631240

NIRE: 21201086686 - Data: 28/09/2020

Data	Chave	Débito	Estab	Centro	Crédito	Estab	Centro	Histórico	Valor
								Totais do dia 26:	**5.444,74**
27/01/2022	569908547	11301.0001	0001	001	41101.0001	0001	001	VR. NFE 000000015 WALTER AVELINO DE SOUSA	190,00
27/01/2022	569908641	11301.0001	0001	001	41101.0001	0001	001	VR. NFCE 000000188	22,00
27/01/2022	569908642	11301.0001	0001	001	41101.0001	0001	001	VR. NFCE 000000189	14,00
27/01/2022	569908643	11301.0001	0001	001	41101.0001	0001	001	VR. NFCE 000000190	52,50
27/01/2022	569908644	11301.0001	0001	001	41101.0001	0001	001	VR. NFCE 000000191	22,00
27/01/2022	569909451	34201.0026	0001	001	11102.0001	0001	001	DESPESAS COM LICITAÇÃO	890,00
27/01/2022	569910061	34201.0023	0001	001	11101.0001	0001	001	PAG. MATERIAL DE EXPEDIENTE	10,00
								Totais do dia 27:	**1.200,50**
28/01/2022	569909452	34201.0033	0001	001	11102.0001	0001	001	PAG. AJUDA DE CUSTO	1.680,00
28/01/2022	569910055	11101.0001	0001	001	11301.0001	0001	001	REC. CLIENTES	47,00
28/01/2022	569910056	11101.0001	0001	001	11301.0001	0001	001	REC. CLIENTES	37,50
28/01/2022	569910068	34201.0028	0001	001	11101.0001	0001	001	PAG. ESTACIONAMENTO	20,00
								Totais do dia 28:	**1.784,50**
31/01/2022	569908514	32101.0001	0001	001	21101.0001	0001	001	VR. NFE 000033585 PROLIFE PRODUTOS ORTOPEDICOS	1.521,40
31/01/2022	569908645	11301.0001	0001	001	41101.0001	0001	001	VR. NFCE 000000192	150,00
31/01/2022	569909453	11102.0001	0001	001	21208.0001	0001	001	REC. EMPRÉSTIMO REPLETA	15.000,00
31/01/2022	569909454	11102.0001	0001	001	11301.0001	0001	001	REC. CLIENTES	37,50
31/01/2022	569909456	11102.0001	0001	001	11301.0001	0001	001	REC. CLIENTES	45,00
31/01/2022	569909458	21101.0001	0001	001	11102.0001	0001	001	COMPRA DE MERCADORIAS	3.240,00
31/01/2022	569909462	34201.0028	0001	001	11102.0001	0001	001	PAG. EVENTOS E PATROCÍNIOS	33,00
31/01/2022	569909466	34201.0014	0001	001	11102.0001	0001	001	PAG. ÁGUA	60,55
31/01/2022	569909470	34201.0023	0001	001	11102.0001	0001	001	PAG. MATERIAL DE ESCRITÓRIO	150,00
31/01/2022	569909475	34301.0003	0001	001	11102.0001	0001	001	PAG. TARIFAS BANCÁRIAS	10,00
31/01/2022	569909503	34201.0001	0001	001	21302.0007	0001	001	PROV. FOLHA REF. 01/2022	7.489,13
31/01/2022	569909503	11410.0001	0001	001	21302.0007	0001	001	VR. SALÁRIO FAMÍLIA	267,29
31/01/2022	569909504	21302.0007	0001	001	21302.0001	0001	001	DESC. FOLHA REF 01/2022	576,07
31/01/2022	569909505	34201.0005	0001	001	21302.0002	0001	001	PROV. FGTS REF. 01/2022	599,13
31/01/2022	569909506	41102.0005	0001	001	21301.0010	0001	001	PROV. SIMPLES REF. 01/2022	222,61
31/01/2022	569909507	21302.0001	0001	001	11410.0001	0001	001	VR. COMPENSAÇÃO SAL.FAMÍLIA	267,29
31/01/2022	569909508	34201.0012	0001	001	12302.0007	0001	001	VR. DEPRECIAÇÃO 01/2022	1.369,40
31/01/2022	569909509	34501.0012	0001	001	21301.0002	0001	001	PROV. ICMS AP REF. 01/2022	27,72
31/01/2022	569910058	11101.0001	0001	001	11301.0001	0001	001	REC. CLIENTES	44,00
31/01/2022	569910059	11101.0001	0001	001	11301.0001	0001	001	REC. CLIENTES	22,00
31/01/2022	569910060	11101.0001	0001	001	11301.0001	0001	001	REC. CLIENTES	150,00
31/01/2022	569912122	34501.0012	0001	001	21301.0001	0001	001	PROV. ICMS ST REF 01/2022	458,01
								Totais do dia 31:	**31.740,10**
								Totais do mês de Janeiro:	**142.814,36**
01/02/2022	569908548	11301.0001	0001	001	41101.0001	0001	001	VR. NFE 000000016 JAELINE MOURA SILVA	158,00
01/02/2022	569910072	11102.0001	0001	001	11301.0001	0001	001	REC. CLIENTES	137,90
01/02/2022	569910073	11102.0001	0001	001	11301.0001	0001	001	REC. CLIENTES	38,20
01/02/2022	569910801	11101.0001	0001	001	11301.0001	0001	001	REC. CLIENTES	7,00
01/02/2022	569910802	11101.0001	0001	001	11301.0001	0001	001	REC. CLIENTES	29,50
								Totais do dia 01:	**370,60**
02/02/2022	569908515	32101.0001	0001	001	21101.0001	0001	001	VR. NFE 003789605 MULTILASER INDUSTRIAL S.A.	660,33
02/02/2022	569908647	11301.0001	0001	001	41101.0001	0001	001	VR. NFCE 000000193	25,00
02/02/2022	569908648	11301.0001	0001	001	41101.0001	0001	001	VR. NFCE 000000193	122,50
02/02/2022	569908649	11301.0001	0001	001	41101.0001	0001	001	VR. NFCE 000000194	58,90
02/02/2022	569908650	11301.0001	0001	001	41101.0001	0001	001	VR. NFCE 000000195	30,00
02/02/2022	569910074	34201.0033	0001	001	11102.0001	0001	001	PAG. AJUDA DE CUSTO	310,00
02/02/2022	569910075	34201.0052	0001	001	11102.0001	0001	001	PAG. PREST. SERV. MIDIAS	300,00
02/02/2022	569910076	34301.0003	0001	001	11102.0001	0001	001	PAG. TARIFAS BANCÁRIAS	54,95
02/02/2022	569910077	34301.0003	0001	001	11102.0001	0001	001	PAG. TARIFAS BANCÁRIAS	2,97
02/02/2022	569910803	11101.0001	0001	001	11301.0001	0001	001	REC. CLIENTES	26,00
								Totais do dia 02:	**1.590,65**
03/02/2022	569908651	11301.0001	0001	001	41101.0001	0001	001	VR. NFCE 000000196	22,00

Continua...

PEDREIRAS/MA Proc. 36/2023 FLS. 1371

Livro Diário Nº. 3

Folha: 6

Empresa: PROMIX DISTRIBUIDORA LTDA - CNPJ: 39.147.706/0001-16

Fortes Contábil

Período: 01/01/2022 a 31/12/2022

Endereço: AV FCO CARLOS JANSEN , Complemento: LETRA A N.º: 810, Bairro: PARQUE PIAUI, Cidade: Timon, Estado: MA, CEP: 65631240

NIRE: 21201086686 - Data: 28/09/2020

Data	Chave	Débito	Estab	Centro	Crédito	Estab	Centro	Histórico	Valor
03/02/2022	569908652	11301.0001	0001	001	41101.0001	0001	001	VR. NFCE 000000197	89,90
03/02/2022	569910078	11102.0001	0001	001	11301.0001	0001	001	REC. CLIENTES	22,00
03/02/2022	569910079	11102.0001	0001	001	11301.0001	0001	001	REC. CLIENTES	44,00
03/02/2022	569910080	11102.0001	0001	001	11301.0001	0001	001	REC. CLIENTES	22,00
03/02/2022	569910082	34201.0013	0001	001	11102.0001	0001	001	REC. CLIENTES	914,18
03/02/2022	569910095	34201.0033	0001	001	11102.0001	0001	001	PAG. GRATIFICAÇÕES	100,00
03/02/2022	569910097	34301.0003	0001	001	11102.0001	0001	001	PAG. TARIFAS BANCÁRIAS	5,00
03/02/2022	569910098	34301.0003	0001	001	11102.0001	0001	001	PAG. TARIFAS BANCÁRIAS	10,00
03/02/2022	569910102	21302.0007	0001	001	11102.0001	0001	001	PAG.SAL. AELMA DA SILVA DIAS	1.565,65
03/02/2022	569910103	21302.0007	0001	001	11102.0001	0001	001	PAG.SAL. DANILO MARTINS DOS SANTOS	1.179,70
03/02/2022	569910104	21302.0007	0001	001	11102.0001	0001	001	PAG.SAL. ALYSSON HARIEL LUSTOSA SOARES	1.544,81
								Totais do dia 03:	**5.519,24**
04/02/2022	569908646	11301.0001	0001	001	41101.0001	0001	001	VR. NFCE 000000164	169,00
04/02/2022	569910100	11102.0001	0001	001	21208.0001	0001	001	REC. EMPRÉSTIMO REPLETA	10.000,00
04/02/2022	569910105	11102.0001	0001	001	11301.0001	0001	001	REC. CLIENTES	44,00
04/02/2022	569910106	11102.0001	0001	001	11301.0001	0001	001	REC. CLIENTES	37,50
04/02/2022	569910107	11102.0001	0001	001	11301.0001	0001	001	REC. CLIENTES	22,00
04/02/2022	569910108	11102.0001	0001	001	11301.0001	0001	001	REC. CLIENTES	22,00
04/02/2022	569910109	21302.0007	0001	001	11102.0001	0001	001	PAG.SAL.FRANCELIA BARBOSA	474,32
04/02/2022	569910110	21302.0007	0001	001	11102.0001	0001	001	PAG.SAL.JAYANE DA SILVA CONCEIÇÃO	1.179,70
04/02/2022	569910111	21302.0007	0001	001	11102.0001	0001	001	PAG.SAL. DANIELLE TORRES RODRIGUES	1.236,17
04/02/2022	569910113	34201.0033	0001	001	11102.0001	0001	001	PAG. DESPESAS COM LICITAÇÃO	61,00
04/02/2022	569910114	34201.0026	0001	001	11102.0001	0001	001	PAG. DESPESAS COM LICITAÇÃO	53,00
04/02/2022	569910115	21101.0001	0001	001	11102.0001	0001	001	PAG. MERCADORIA P/DISTRIB.	6.350,49
04/02/2022	569910116	11403.0002	0001	001	11102.0001	0001	001	PAG. FÉRIAS ALYSSON HARIEL	2.037,01
04/02/2022	569910117	34301.0003	0001	001	11102.0001	0001	001	PAG. TARIFA CARTÃO	1,20
04/02/2022	569910118	34301.0003	0001	001	11102.0001	0001	001	PAG. TARIFA CARTÃO	40,00
04/02/2022	569910804	11101.0001	0001	001	11301.0001	0001	001	REC. CLIENTES	176,00
								Totais do dia 04:	**21.903,39**
05/02/2022	569908653	11301.0001	0001	001	41101.0001	0001	001	VR. NFCE 000000198 JAYANE DA SILVA CONCEICAO	22,00
05/02/2022	569908654	11301.0001	0001	001	41101.0001	0001	001	VR. NFCE 000000199 FABRICIO GOMES	176,00
05/02/2022	569908655	11301.0001	0001	001	41101.0001	0001	001	VR. NFCE 000000200	22,00
05/02/2022	569908656	11301.0001	0001	001	41101.0001	0001	001	VR. NFCE 000000201	15,00
05/02/2022	569908657	11301.0001	0001	001	41101.0001	0001	001	VR. NFCE 000000202	261,74
05/02/2022	569908658	11301.0001	0001	001	41101.0001	0001	001	VR. NFCE 000000202	38,26
05/02/2022	569908659	11301.0001	0001	001	41101.0001	0001	001	VR. NFCE 000000203	22,00
05/02/2022	569908660	11301.0001	0001	001	41101.0001	0001	001	VR. NFCE 000000204	129,97
05/02/2022	569908661	11301.0001	0001	001	41101.0001	0001	001	VR. NFCE 000000204	92,83
05/02/2022	569908662	11301.0001	0001	001	41101.0001	0001	001	VR. NFCE 000000205	32,00
05/02/2022	569910805	11101.0001	0001	001	11301.0001	0001	001	REC. CLIENTES	55,00
05/02/2022	569910806	11101.0001	0001	001	11301.0001	0001	001	REC. CLIENTES	36,00
05/02/2022	569910807	11101.0001	0001	001	11301.0001	0001	001	REC. CLIENTES	222,80
05/02/2022	569910808	11101.0001	0001	001	11301.0001	0001	001	REC. CLIENTES	32,00
05/02/2022	569910833	34201.0028	0001	001	11101.0001	0001	001	PAG. ESTACIONAMENTO	20,00
05/02/2022	569910842	34201.0028	0001	001	11101.0001	0001	001	PAG. ASO	40,00
								Totais do dia 05:	**1.217,60**
07/02/2022	569908663	11301.0001	0001	001	41101.0001	0001	001	VR. NFCE 000000206	10,50
07/02/2022	569908664	11301.0001	0001	001	41101.0001	0001	001	VR. NFCE 000000207	37,50
07/02/2022	569908665	11301.0001	0001	001	41101.0001	0001	001	VR. NFCE 000000208	37,50
07/02/2022	569908666	11301.0001	0001	001	41101.0001	0001	001	VR. NFCE 000000208	26,90
07/02/2022	569910119	11102.0001	0001	001	11301.0001	0001	001	REC. CLIENTES	22,00
07/02/2022	569910120	11102.0001	0001	001	11301.0001	0001	001	REC. CLIENTES	15,00
07/02/2022	569910121	34201.0043	0001	001	11102.0001	0001	001	PAG. INTERNET	99,90
07/02/2022	569910122	21302.0002	0001	001	11102.0001	0001	001	PAG. FGTS REF.01/2022	599,13
07/02/2022	569910123	34201.0052	0001	001	11102.0001	0001	001	PAG. PROPAGANDA E PUBLICIDADE	180,00
07/02/2022	569910124	34301.0003	0001	001	11102.0001	0001	001	PAG. TARIFA BANCÁRIA	1,78

Continua...

PEDREIRASMA
Proc. 26/001/2023
FLS. 1233
Rub.

Livro Diário Nº. 3

Folha: 7

Empresa: PROMIX DISTRIBUIDORA LTDA - CNPJ: 39.147.706/0001-16

Fortes Contábil

Período: 01/01/2022 a 31/12/2022

Endereço: AV FCO CARLOS JANSEN , Complemento: LETRA A, N.º: 810, Bairro: PARQUE PIAUI, Cidade: Timon, Estado: MA, CEP: 65631240

NIRE: 21201086686 - Data: 28/09/2020

Data	Chave	Débito	Estab	Centro	Crédito	Estab	Centro	Histórico	Valor
07/02/2022	569910794	34301.0003	0001	001	11102.0002	0001	001	PAG. TARIFAS BANCÁRIAS	235,00
07/02/2022	569910795	11102.0002	0001	001	11103.0001	0001	001	RESG. APLIC	235,00
07/02/2022	1651435671	11103.0001	0001	001	41201.0002	0001	001	VR. RENDIMENTO	0,14
07/02/2022	1651435672	34301.0006	0001	001	11103.0001	0001	001	PAG. IOF	0,03
								Totais do dia 07:	**1.500,38**
08/02/2022	569908516	32101.0001	0001	001	21101.0001	0001	001	VR. NFE 000524220 ACCUMED PRODUTOS MED.HOSPITALARES LTDA	2.723,26
08/02/2022	569908549	11301.0001	0001	001	41101.0001	0001	001	VR. NFE 000000018 AELMA DA SILVA DIAS	110,00
08/02/2022	569908667	11301.0001	0001	001	41101.0001	0001	001	VR. NFCE 000000209	26,00
08/02/2022	569908668	11301.0001	0001	001	41101.0001	0001	001	VR. NFCE 000000210	26,00
08/02/2022	569908669	11301.0001	0001	001	41101.0001	0001	001	VR. NFCE 000000211	5,50
08/02/2022	569908670	11301.0001	0001	001	41101.0001	0001	001	VR. NFCE 000000212	37,50
08/02/2022	569908671	11301.0001	0001	001	41101.0001	0001	001	VR. NFCE 000000212	9,90
08/02/2022	569908672	11301.0001	0001	001	41101.0001	0001	001	VR. NFCE 000000213	37,50
08/02/2022	569910809	11101.0001	0001	001	11301.0001	0001	001	REC. CLIENTES	47,40
08/02/2022	569910810	11101.0001	0001	001	11301.0001	0001	001	REC. CLIENTES	26,00
								Totais do dia 08:	**3.049,06**
09/02/2022	569908673	11301.0001	0001	001	41101.0001	0001	001	VR. NFCE 000000214	26,00
								Totais do dia 09:	**26,00**
10/02/2022	569908517	32101.0001	0001	001	21101.0001	0001	001	VR. NFE 000076584 MEGA QUIMICA IND. E COMERCIO EIRELI	6.350,49
10/02/2022	569908674	11301.0001	0001	001	41101.0001	0001	001	VR. NFCE 000000215	99,90
10/02/2022	569908675	11301.0001	0001	001	41101.0001	0001	001	VR. NFCE 000000216	342,00
10/02/2022	569908676	11301.0001	0001	001	41101.0001	0001	001	VR. NFCE 000000217	26,00
10/02/2022	569908677	11301.0001	0001	001	41101.0001	0001	001	VR. NFCE 000000218	26,00
10/02/2022	569910125	11102.0001	0001	001	11301.0001	0001	001	REC. CLIENTES	342,00
10/02/2022	569910126	11102.0001	0001	001	11301.0001	0001	001	REC. CLIENTES	26,00
10/02/2022	569910127	34201.0016	0001	001	11102.0001	0001	001	PAG. SEGURANÇA PATRIMONIAL	196,00
10/02/2022	569910128	34201.0020	0001	001	11102.0001	0001	001	PAG. CONTABILIDADE	606,00
10/02/2022	569910129	12204	0001	001	11102.0001	0001	001	PAG. CONSÓRCIO	528,18
10/02/2022	569910811	11101.0001	0001	001	11301.0001	0001	001	REC. CLIENTES	165,00
10/02/2022	569910812	11101.0001	0001	001	11301.0001	0001	001	REC. CLIENTES	58,90
10/02/2022	569910813	11101.0001	0001	001	11301.0001	0001	001	REC. CLIENTES	12,00
								Totais do dia 10:	**8.778,47**
11/02/2022	569908678	11301.0001	0001	001	41101.0001	0001	001	VR. NFCE 000000219	175,00
11/02/2022	569908679	11301.0001	0001	001	41101.0001	0001	001	VR. NFCE 000000219	12,00
11/02/2022	569908680	11301.0001	0001	001	41101.0001	0001	001	VR. NFCE 000000220	37,50
11/02/2022	569908681	11301.0001	0001	001	41101.0001	0001	001	VR. NFCE 000000221	26,00
11/02/2022	569908682	11301.0001	0001	001	41101.0001	0001	001	VR. NFCE 000000222	219,80
11/02/2022	569908683	11301.0001	0001	001	41101.0001	0001	001	VR. NFCE 000000223	16,50
11/02/2022	569908684	11301.0001	0001	001	41101.0001	0001	001	VR. NFCE 000000224	37,50
11/02/2022	569910130	11102.0001	0001	001	11301.0001	0001	001	REC. CLIENTES	187,00
11/02/2022	569910131	11102.0001	0001	001	11301.0001	0001	001	REC. CLIENTES	26,00
11/02/2022	569910132	34201.0040	0001	001	11102.0001	0001	001	PAG.SIST.INFO.GERENCIAL	110,00
11/02/2022	569910133	34301.0003	0001	001	11102.0001	0001	001	PAG.TARIFAS BANCÁRIAS	1,20
11/02/2022	569910814	11101.0001	0001	001	11301.0001	0001	001	REC. CLIENTES	16,50
11/02/2022	569910834	34201.0028	0001	001	11101.0001	0001	001	PAG. ESTACIONAMENTO	20,00
11/02/2022	569910844	34201.0028	0001	001	11101.0001	0001	001	PAG. ASO	50,00
								Totais do dia 11:	**935,00**
12/02/2022	569908518	32101.0001	0001	001	21101.0001	0001	001	VR. NFE 001175207 RAIMUNDO FLORINDO DE CASTRO	43,20
12/02/2022	569908519	32101.0001	0001	001	21101.0001	0001	001	VR. NFE 000456346 RAIMUNDO FLORINDO DE CASTRO	63,84
12/02/2022	569908520	32101.0001	0001	001	21101.0001	0001	001	VR. NFE 000266950 MARIA ADELAIDE CAVALCANTE DE CASTRO	80,00
12/02/2022	569908685	11301.0001	0001	001	41101.0001	0001	001	VR. NFCE 000000225	5,50
12/02/2022	569908686	11301.0001	0001	001	41101.0001	0001	001	VR. NFCE 000000226	26,00
12/02/2022	569910840	34201.0028	0001	001	11101.0001	0001	001	PAG. EMBALAGENS	27,25
								Totais do dia 12:	**245,79**

Continua...

FEDEREIRAS/MA
Proc. 26400/2023
FLS. 1323
Rub.

Livro Diário Nº. 3

Folha: 8

Empresa: PROMIX DISTRIBUIDORA LTDA - CNPJ: 39.147.706/0001-16

Fortes Contábil

Período: 01/01/2022 a 31/12/2022

Endereço: AV FCO CARLOS JANSEN , Complemento: LETRA A, N.º: 810, Bairro: PARQUE PIAUI, Cidade: Timon, Estado: MA, CEP: 65631240

NIRE: 21201086686 - Data: 28/09/2020

Data	Chave	Débito	Estab	Centro	Crédito	Estab	Centro	Histórico	Valor
14/02/2022	569908550	11301.0001	0001	001	41101.0001	0001	001	VR. NFE 000000019 BRENDA RUTHELLY SANTOS XIMENES	175,00
14/02/2022	569908687	11301.0001	0001	001	41101.0001	0001	001	VR. NFCE 000000227	26,90
14/02/2022	569908688	11301.0001	0001	001	41101.0001	0001	001	VR. NFCE 000000228	63,50
14/02/2022	569908689	11301.0001	0001	001	41101.0001	0001	001	VR. NFCE 000000229	12,00
14/02/2022	569910134	11102.0001	0001	001	21208.0001	0001	001	REC. EMPRÉSTIMO REPLETA	8.000,00
14/02/2022	569910135	11102.0001	0001	001	11301.0001	0001	001	REC. CLIENTES	187,00
14/02/2022	569910761	34201.0026	0001	001	11102.0001	0001	001	PAG. TAXAS PÚBLICAS	2.036,61
14/02/2022	569910762	21101.0001	0001	001	11102.0001	0001	001	PAG. COMPRA DE MERCADORIA P/VAREJO	1.034,25
14/02/2022	569910763	21101.0001	0001	001	11102.0001	0001	001	PAG. FRETE S/COMPRA	140,00
14/02/2022	569910815	11101.0001	0001	001	11301.0001	0001	001	REC. CLIENTES	26,90
14/02/2022	569910841	34201.0028	0001	001	11101.0001	0001	001	PAG. EMBALAGENS	9,64
								Totais do dia 14:	**11.711,80**
15/02/2022	569908690	11301.0001	0001	001	41101.0001	0001	001	VR. NFCE 000000230	26,00
15/02/2022	569908691	11301.0001	0001	001	41101.0001	0001	001	VR. NFCE 000000231	6,00
15/02/2022	569908692	11301.0001	0001	001	41101.0001	0001	001	VR. NFCE 000000232	6,60
15/02/2022	569910764	11102.0001	0001	001	11301.0001	0001	001	REC. CLIENTES	6,00
15/02/2022	569910765	11102.0001	0001	001	11301.0001	0001	001	REC. CLIENTES	7,00
15/02/2022	569910766	34201.0011	0001	001	11102.0001	0001	001	PAG. ALUGUEL	3.200,00
15/02/2022	569910767	34301.0003	0001	001	11102.0001	0001	001	PAG. TARIFAS BANCÁRIAS	10,00
15/02/2022	569910768	34301.0003	0001	001	11102.0001	0001	001	PAG. TARIFAS BANCÁRIAS	0,06
								Totais do dia 15:	**3.261,66**
16/02/2022	569908693	11301.0001	0001	001	41101.0001	0001	001	VR. NFCE 000000233	11,00
								Totais do dia 16:	**11,00**
17/02/2022	569908521	32101.0001	0001	001	21101.0001	0001	001	VR. NFE 000071327 HIDROLIGHT DO BRASIL S.A	1.120,58
17/02/2022	569908522	34201.0028	0001	001	21101.0001	0001	001	VR. NFE 000071327 HIDROLIGHT DO BRASIL S.A	41,80
17/02/2022	569908694	11301.0001	0001	001	41101.0001	0001	001	VR. NFCE 000000234	39,90
17/02/2022	569908695	11301.0001	0001	001	41101.0001	0001	001	VR. NFCE 000000235	163,50
17/02/2022	569908696	11301.0001	0001	001	41101.0001	0001	001	VR. NFCE 000000235	12,90
17/02/2022	569908697	11301.0001	0001	001	41101.0001	0001	001	VR. NFCE 000000236	58,00
17/02/2022	569908698	11301.0001	0001	001	41101.0001	0001	001	VR. NFCE 000000236	3,50
17/02/2022	569910769	34201.0049	0001	001	11102.0001	0001	001	PAG. PRESTADOR DE SERVIÇOS RH	900,00
17/02/2022	569910770	21302.0001	0001	001	11102.0001	0001	001	PAG. INSS REF.01/2022	308,78
17/02/2022	569910771	34201.0033	0001	001	11102.0001	0001	001	PAG. AJUDA DE CUSTO	110,00
17/02/2022	569910772	34201.0005	0001	001	11102.0001	0001	001	PAG. FGTS RESCISÃO DANIELLE	1.001,35
17/02/2022	569910796	11102.0002	0001	001	11301.0001	0001	001	TED RECEBIDA	4.207,25
17/02/2022	569910797	34201.0016	0001	001	11102.0002	0001	001	PAG. SEGURANÇA PATRIMONIAL	208,52
17/02/2022	569910798	11103.0001	0001	001	11102.0002	0001	001	APLIC. FINANCEIRA	3.998,73
17/02/2022	569910816	11101.0001	0001	001	11301.0001	0001	001	REC. CLIENTES	39,90
17/02/2022	569910817	11101.0001	0001	001	11301.0001	0001	001	REC. CLIENTES	176,40
								Totais do dia 17:	**12.391,11**
18/02/2022	569908699	11301.0001	0001	001	41101.0001	0001	001	VR. NFCE 000000237	26,00
18/02/2022	569908700	11301.0001	0001	001	41101.0001	0001	001	VR. NFCE 000000238	37,50
18/02/2022	569908701	11301.0001	0001	001	41101.0001	0001	001	VR. NFCE 000000239 LUCAS LEONARDO SOUSA DOS ANJOS	26,00
18/02/2022	569910818	11101.0001	0001	001	11301.0001	0001	001	REC. CLIENTES	37,50
18/02/2022	569910835	34201.0028	0001	001	11101.0001	0001	001	PAG. ESTACIONAMENTO	20,00
18/02/2022	569910845	34201.0027	0001	001	11101.0001	0001	001	PAG. MANUTENÇÕES DE VEÍCULOS	18,00
								Totais do dia 18:	**165,00**
19/02/2022	569908702	11301.0001	0001	001	41101.0001	0001	001	VR. NFCE 000000240	26,00
								Totais do dia 19:	**26,00**
21/02/2022	569908703	11301.0001	0001	001	41101.0001	0001	001	VR. NFCE 000000241	89,50
21/02/2022	569908704	11301.0001	0001	001	41101.0001	0001	001	VR. NFCE 000000242	3,50
21/02/2022	569908705	11301.0001	0001	001	41101.0001	0001	001	VR. NFCE 000000243	44,00
21/02/2022	569910773	11102.0001	0001	001	11301.0001	0001	001	REC. CLIENTES	89,50
21/02/2022	569910775	21301.0001	0001	001	11102.0001	0001	001	PAG.ICMS ST REF 01/2022	458,01
21/02/2022	569910779	21301.0002	0001	001	11102.0001	0001	001	PAG.ICMS AP REF 01/2022	27,72

Continua...

PEDREIRAS/MA Proc. 26/000/2023 FLS. 1234 Rub.

Livro Diário Nº. 3

Folha: 9

Fortes Contábil

Empresa: PROMIX DISTRIBUIDORA LTDA - CNPJ: 39.147.706/0001-16
Período: 01/01/2022 a 31/12/2022
Endereço: AV FCO CARLOS JANSEN , Complemento: LETRA A, N.º: 810, Bairro: PARQUE PIAUI, Cidade: Timon, Estado: MA, CEP: 65631240
NIRE: 21201086686 - Data: 28/09/2020

Data	Chave	Débito	Estab	Centro	Crédito	Estab	Centro	Histórico	Valor
21/02/2022	569910780	21301.0010	0001	001	11102.0001	0001	001	PAG.DAS REF.01/2022	160,21
21/02/2022	569910781	34201.0026	0001	001	11102.0001	0001	001	PAG.TAXA PÚBLICA	123,83
21/02/2022	569910782	34201.0052	0001	001	11102.0001	0001	001	PAG. PREST. SERVIÇOS VIDEOS	70,00
21/02/2022	569910783	34301.0003	0001	001	11102.0001	0001	001	PAG.TARIFAS BANCÁRIAS	1,00
21/02/2022	569910784	34301.0003	0001	001	11102.0001	0001	001	PAG.TARIFAS BANCÁRIAS	0,88
21/02/2022	569910819	11101.0001	0001	001	11301.0001	0001	001	REC. CLIENTES	44,00
21/02/2022	569910837	34201.0026	0001	001	11101.0001	0001	001	PAG. DESPESAS COM LICITAÇÕES	10,00
21/02/2022	569910838	34201.0026	0001	001	11101.0001	0001	001	PAG. DESPESAS COM LICITAÇÕES	6,85
								Totais do dia 21:	**1.129,00**
22/02/2022	569908551	11301.0001	0001	001	41101.0001	0001	001	VR. NFE 000000020 BERNARDO BARBOSA FRUTARIAS	236,55
22/02/2022	569908706	11301.0001	0001	001	41101.0001	0001	001	VR. NFCE 000000244	11,00
22/02/2022	569908707	11301.0001	0001	001	41101.0001	0001	001	VR. NFCE 000000245	37,50
22/02/2022	569908708	11301.0001	0001	001	41101.0001	0001	001	VR. NFCE 000000246	26,00
22/02/2022	569908709	11301.0001	0001	001	41101.0001	0001	001	VR. NFCE 000000247	26,00
22/02/2022	569908710	11301.0001	0001	001	41101.0001	0001	001	VR. NFCE 000000248	52,00
22/02/2022	569908711	11301.0001	0001	001	41101.0001	0001	001	VR. NFCE 000000249	26,00
22/02/2022	569910820	11101.0001	0001	001	11301.0001	0001	001	REC. CLIENTES	11,00
22/02/2022	569910821	11101.0001	0001	001	11301.0001	0001	001	REC. CLIENTES	6,00
								Totais do dia 22:	**432,05**
23/02/2022	569908712	11301.0001	0001	001	41101.0001	0001	001	VR. NFCE 000000250	37,50
23/02/2022	569910785	11102.0001	0001	001	21208.0001	0001	001	REC. EMPRÉSTIMO REPLETA	10.000,00
								Totais do dia 23:	**10.037,50**
24/02/2022	569908713	11301.0001	0001	001	41101.0001	0001	001	VR. NFCE 000000251	157,90
24/02/2022	569908714	11301.0001	0001	001	41101.0001	0001	001	VR. NFCE 000000252	26,00
24/02/2022	569908715	11301.0001	0001	001	41101.0001	0001	001	VR. NFCE 000000252	19,90
24/02/2022	569908716	11301.0001	0001	001	41101.0001	0001	001	VR. NFCE 000000253	5,50
24/02/2022	569910786	11102.0001	0001	001	11301.0001	0001	001	REC. CLIENTES	130,00
24/02/2022	569910788	34201.0033	0001	001	11102.0001	0001	001	PAG. AJUDA DE CUSTO	2.760,00
24/02/2022	569910822	11101.0001	0001	001	11301.0001	0001	001	REC. CLIENTES	157,90
24/02/2022	569910823	11101.0001	0001	001	11301.0001	0001	001	REC. CLIENTES	45,90
24/02/2022	569910824	11101.0001	0001	001	11301.0001	0001	001	REC. CLIENTES	5,50
								Totais do dia 24:	**3.308,60**
25/02/2022	569908552	11301.0001	0001	001	41101.0001	0001	001	VR. NFE 000000021 DROGARIA AMERICA LTDA	185,00
25/02/2022	569908717	11301.0001	0001	001	41101.0001	0001	001	VR. NFCE 000000254	5,00
25/02/2022	569908718	11301.0001	0001	001	41101.0001	0001	001	VR. NFCE 000000255	26,00
25/02/2022	569908719	11301.0001	0001	001	41101.0001	0001	001	VR. NFCE 000000255	16,50
25/02/2022	569908720	11301.0001	0001	001	41101.0001	0001	001	VR. NFCE 000000256	26,00
25/02/2022	569908721	11301.0001	0001	001	41101.0001	0001	001	VR. NFCE 000000257	26,00
25/02/2022	569908722	11301.0001	0001	001	41101.0001	0001	001	VR. NFCE 000000258	12,00
25/02/2022	569908723	11301.0001	0001	001	41101.0001	0001	001	VR. NFCE 000000259	26,00
25/02/2022	569910789	11102.0001	0001	001	11301.0001	0001	001	REC. PIX	55,00
25/02/2022	569910790	34301.0003	0001	001	11102.0001	0001	001	PAG. TARIFA BANCÁRIA	6,50
25/02/2022	569910826	11101.0001	0001	001	11301.0001	0001	001	REC. CLIENTES	5,00
25/02/2022	569910828	11101.0001	0001	001	11301.0001	0001	001	REC. CLIENTES	42,50
25/02/2022	569910829	11101.0001	0001	001	11301.0001	0001	001	REC. CLIENTES	26,00
25/02/2022	569910830	11101.0001	0001	001	11301.0001	0001	001	REC. CLIENTES	12,00
25/02/2022	569910831	11101.0001	0001	001	11301.0001	0001	001	REC. CLIENTES	26,00
25/02/2022	569910836	34201.0028	0001	001	11101.0001	0001	001	PAG. ESTACIONAMENTO	20,00
25/02/2022	569910839	34201.0026	0001	001	11101.0001	0001	001	PAG. DESPESAS COM LICITAÇÕES	2,29
								Totais do dia 25:	**517,79**
26/02/2022	569908724	11301.0001	0001	001	41101.0001	0001	001	VR. NFCE 000000260	26,00
26/02/2022	569910832	11101.0001	0001	001	11301.0001	0001	001	REC. CLIENTES	26,00
								Totais do dia 26:	**52,00**
28/02/2022	569910846	34201.0001	0001	001	21302.0007	0001	001	ORDENADOS, SAL, GRAT.	6.605,56
28/02/2022	569910846	11410.0001	0001	001	21302.0007	0001	001	PROV. FOLHA REF.02/2022	225,88
28/02/2022	569910849	21302.0007	0001	001	21302.0001	0001	001	DES. FOLHA DE PAG.REF 02/2022	503,76
28/02/2022	569910954	34201.0002	0001	001	21302.0010	0001	001	PROV. FÉRIAS REF. 02/2022	2.154,07
28/02/2022	569910954	11410.0001	0001	001	21302.0010	0001	001	PROV. FÉRIAS REF. 02/2022	56,47

Continua...

PEDREIRAS/MA
Proc. 26/02/2023
FLS. 1223
Rub.

Livro Diário Nº. 3

Folha: 10

Empresa: PROMIX DISTRIBUIDORA LTDA - CNPJ: 39.147.706/0001-16

Fortes Contábil

Período: 01/01/2022 a 31/12/2022

Endereço: AV FCO CARLOS JANSEN , Complemento: LETRA A, N.º: 810, Bairro. PARQUE PIAUI, Cidade: Timon, Estado: MA, CEP: 65631240

NIRE: 21201086686 - Data: 28/09/2020

Data	Chave	Débito	Estab	Centro	Crédito	Estab	Centro	Histórico	Valor
28/02/2022	569910961	21302.0010	0001	001	21302.0001	0001	001	DESC. FÉRIAS REF. 02/2022	173,53
28/02/2022	569910990	34201.0006	0001	001	21302.0011	0001	001	PROV. RESCISÃO REF 02/2022	4.162,45
28/02/2022	569910990	11410.0001	0001	001	21302.0011	0001	001	VR. SALÁRIO FAMÍLIA RESCISÃO	26,35
28/02/2022	569910991	21302.0011	0001	001	21302.0001	0001	001	INSS REF 13 SALÁRIO	23,93
28/02/2022	569910991	21302.0011	0001	001	21302.0001	0001	001	INSS RESCISÃO REF. 02/2022	44,67
28/02/2022	569910992	21302.0001	0001	001	11410.0001	0001	001	COMP. SAL. FAMÍLIA FOLHA	225,88
28/02/2022	569910993	21302.0001	0001	001	11410.0001	0001	001	COMP. SAL. FAMÍLIA FÉRIAS	56,47
28/02/2022	569910994	21302.0001	0001	001	11410.0001	0001	001	COMP. SAL. FAMÍLIA RESCISÃO	26,35
28/02/2022	569910995	34201.0012	0001	001	12302.0007	0001	001	VR. DEPRECIAÇÃO 02/2022	1.369,40
28/02/2022	569911096	34201.0005	0001	001	21302.0002	0001	001	PROV. FGTS REF. 02/2022	689,28
28/02/2022	569912121	41102.0005	0001	001	21301.0010	0001	001	PROV. SIMPLES REF. 02/2022	237,64
28/02/2022	569912125	34501.0003	0001	001	21301.0002	0001	001	PROV. ICMS AP REF. 02/2022	21,48
28/02/2022	569912126	34501.0012	0001	001	21301.0001	0001	001	PROV. ICMS ST REF. 02/2022	12,24
28/02/2022	569912986	21302.0010	0001	001	11403.0002	0001	001	PAG. FÉRIAS REF.02/2022	2.037,01
								Totais do dia 28:	**18.652,42**
								Totais do mês de Fevereiro:	**106.832,11**
02/03/2022	569910799	22101.0001	0001	001	11102.0002	0001	001	PAG. EMPRÉSTIMO	2.398,65
02/03/2022	569910800	11102.0002	0001	001	11103.0001	0001	001	RESG. APLIC	2.398,65
02/03/2022	569910984	21101.0001	0001	001	11102.0001	0001	001	PAG. MERCADORIAS P/VAREJO	119,09
02/03/2022	569910985	21101.0001	0001	001	11102.0001	0001	001	PAG. MERCADORIAS P/VAREJO	1.034,25
02/03/2022	569910986	34201.0023	0001	001	11102.0001	0001	001	PAG. MAT. DE EXPEDIENTE	150,00
02/03/2022	1651435673	11103.0001	0001	001	41201.0002	0001	001	VR. RENDIMENTO	1,84
02/03/2022	1651435674	11103.0001	0001	001	41201.0002	0001	001	VR. RENDIMENTO	0,05
02/03/2022	1651435678	34301.0006	0001	001	11103.0001	0001	001	PAG. IOF	0,03
02/03/2022	1651435680	34301.0004	0001	001	11103.0001	0001	001	PAG. IR S/ APLICAÇÃO	0,41
								Totais do dia 02:	**6.102,97**
03/03/2022	569908553	11301.0001	0001	001	41101.0001	0001	001	VR. NFE 000000022 FABRICIO GOMES	292,50
03/03/2022	569908725	11301.0001	0001	001	41101.0001	0001	001	VR NFCE 000000261	26,00
03/03/2022	569908726	11301.0001	0001	001	41101.0001	0001	001	VR. NFCE 000000262	420,00
03/03/2022	569908727	11301.0001	0001	001	41101.0001	0001	001	VR. NFCE 000000262	169,90
03/03/2022	569910987	11102.0001	0001	001	11301.0001	0001	001	REC. CLIENTES	209,00
03/03/2022	569910988	21302.0007	0001	001	11102.0001	0001	001	PAG. SALÁRIO FRANCELIA B	1.292,64
03/03/2022	569910989	21302.0007	0001	001	11102.0001	0001	001	PAG. AELMA DA SILVA	1.565,64
03/03/2022	569910996	21302.0007	0001	001	11102.0001	0001	001	PAG. SALÁRIO DANILO MARTINS	1.179,70
03/03/2022	569910997	21302.0007	0001	001	11102.0001	0001	001	PAG.SALÁRIO JAYANE DA SILVA	1.179,70
03/03/2022	569910999	34301.0003	0001	001	11102.0001	0001	001	PAG. TARIFA DE CARTÃO	11,30
03/03/2022	569911002	34301.0003	0001	001	11102.0001	0001	001	PAG. TARIFA DE CARTÃO	59,95
								Totais do dia 03:	**6.406,33**
04/03/2022	569908554	11301.0001	0001	001	41101.0001	0001	001	VR. NFE 000000023 SAVIO BARBOSA DE SOUSA	209,00
04/03/2022	569908728	11301.0001	0001	001	41101.0001	0001	001	VR. NFCE 000000263	37,00
04/03/2022	569911005	11102.0001	0001	001	11301.0001	0001	001	REC. CLIENTES	75,50
04/03/2022	569911010	11102.0001	0001	001	11301.0001	0001	001	REC. CLIENTES	152,90
04/03/2022	569911014	11102.0001	0001	001	11301.0001	0001	001	REC. CLIENTES	109,50
04/03/2022	569911016	11102.0001	0001	001	11301.0001	0001	001	REC. CLIENTES	55,35
04/03/2022	569911017	34201.0038	0001	001	11102.0001	0001	001	PAG. FARDAMENTOS	739,70
04/03/2022	569911022	34201.0033	0001	001	11102.0001	0001	001	PAG. SALÁRIO ALYSSON HARIEL	1.365,55
04/03/2022	569911025	21302.0007	0001	001	11102.0001	0001	001	PAG. SALÁRIO KEROLLAY LUCIO	1.110,00
04/03/2022	569911028	34201.0013	0001	001	11102.0001	0001	001	PAG. ENERFIA ELÉTRICA	837,28
04/03/2022	569911031	34301.0003	0001	001	11102.0001	0001	001	PAG. TARIFAS BANCÁRIAS	27,04
04/03/2022	569912114	34201.0028	0001	001	11101.0001	0001	001	PAG. ESTACIONAMENTO	20,00
								Totais do dia 04:	**4.738,82**
05/03/2022	569908729	11301.0001	0001	001	41101.0001	0001	001	VR. NFCE 000000264	26,00
05/03/2022	569912058	11101.0001	0001	001	11301.0001	0001	001	REC.CLIENTES	26,00
								Totais do dia 05:	**52,00**
07/03/2022	569908730	11301.0001	0001	001	41101.0001	0001	001	VR. NFCE 000000265	69,90
07/03/2022	569908731	11301.0001	0001	001	41101.0001	0001	001	VR. NFCE 000000266	26,00
07/03/2022	569908732	11301.0001	0001	001	41101.0001	0001	001	VR. NFCE 000000267	347,50
07/03/2022	569908733	11301.0001	0001	001	41101.0001	0001	001	VR. NFCE 000000268	125,00
07/03/2022	569908734	11301.0001	0001	001	41101.0001	0001	001	VR. NFCE 000000269	6,00

Continua...

PEDREIRAS/MA
Proc. 26/000/2023
FLS. 1226
Rub.

Livro Diário Nº. 3

Folha: 11

Empresa: PROMIX DISTRIBUIDORA LTDA - CNPJ: 39.147.706/0001-16

Fortes Contábil

Período: 01/01/2022 a 31/12/2022

Endereço: AV FCO CARLOS JANSEN , Complemento: LETRA A, N.º: 810, Bairro: PARQUE PIAUI, Cidade: Timon, Estado: MA, CEP: 65631240

NIRE: 21201086686 - Data: 28/09/2020

Data	Chave	Débito	Estab	Centro	Crédito	Estab	Centro	Histórico	Valor
07/03/2022	569908735	11301.0001	0001	001	41101.0001	0001	001	VR. NFCE 000000270	28,90
07/03/2022	569911035	11102.0001	0001	001	21208.0001	0001	001	REC. EMPRÉSTIMO REPLETA	10.000,00
07/03/2022	569911039	11102.0001	0001	001	11301.0001	0001	001	REC. CLIENTES	113,35
07/03/2022	569911040	11102.0001	0001	001	11301.0001	0001	001	REC. CLIENTES	75,00
07/03/2022	569911042	11102.0001	0001	001	11301.0001	0001	001	REC. CLIENTES	26,00
07/03/2022	569911044	34201.0014	0001	001	11102.0001	0001	001	PAG. ÁGUA	61,86
07/03/2022	569911046	21101.0001	0001	001	11102.0001	0001	001	PAG. NFE 524220 ACCUMED	997,71
07/03/2022	569911049	34201.0043	0001	001	11102.0001	0001	001	PAG. INTERNET	99,90
07/03/2022	569911051	34501.0009	0001	001	11102.0001	0001	001	PAG. IPVA	501,17
07/03/2022	569911057	21302.0002	0001	001	11102.0001	0001	001	PAG. FGTS REF. 02/2022	689,28
07/03/2022	569911059	34201.0026	0001	001	11102.0001	0001	001	PAG. DESP. COM LICITAÇÕES	53,00
07/03/2022	569911062	34201.0026	0001	001	11102.0001	0001	001	PAG. DESP. COM LICITAÇÕES	61,00
07/03/2022	569911066	34201.0026	0001	001	11102.0001	0001	001	PAG. DESP. COM LICITAÇÕES	56,72
07/03/2022	569912065	11101.0001	0001	001	11301.0001	0001	001	REC. CLIENTES	6,00
07/03/2022	569912072	11101.0001	0001	001	11301.0001	0001	001	REC. CLIENTES	69,90
07/03/2022	569912077	11101.0001	0001	001	11301.0001	0001	001	REC. CLIENTES	150,50
07/03/2022	569912111	34201.0044	0001	001	11101.0001	0001	001	PAG. CARTÓRIO	22,38
								Totais do dia 07:	**13.587,07**
08/03/2022	569908523	32101.0001	0001	001	21101.0001	0001	001	VR. NFE 000010838 AQUASONUS C. I. E DISTR. ART. PLASTICOS E MEDICOS LTDA	1.569,98
08/03/2022	569908736	11301.0001	0001	001	41101.0001	0001	001	VR. NFCE 000000271	26,00
08/03/2022	569911069	21101.0001	0001	001	11102.0001	0001	001	PAG. PROLIFE	507,08
08/03/2022	569911072	34201.0033	0001	001	11102.0001	0001	001	PAG. GRATIFICAÇÕES	179,26
08/03/2022	569911073	34301.0003	0001	001	11102.0001	0001	001	PAG. TARIFAS BANCÁRIAS	1,77
08/03/2022	569911971	34301.0003	0001	001	11102.0002	0001	001	PAG. TARIFAS BANCÁRIAS	235,00
08/03/2022	569911981	11102.0002	0001	001	11103.0001	0001	001	RESG. APLIC.FINANCEIRA	235,00
08/03/2022	1651435675	11103.0001	0001	001	41201.0002	0001	001	VR. RENDIMENTO	0,06
08/03/2022	1651435679	34301.0006	0001	001	11103.0001	0001	001	PAG. IOF	0,02
08/03/2022	1651435681	34301.0004	0001	001	11103.0001	0001	001	PAG. IR S/ APLICAÇÃO	0,01
								Totais do dia 08:	**2.754,18**
09/03/2022	569908737	11301.0001	0001	001	41101.0001	0001	001	VR. NFCE 000000272	16,90
09/03/2022	569911074	11102.0001	0001	001	11301.0001	0001	001	REC. CLIENTES	16,90
09/03/2022	569911075	34301.0003	0001	001	11102.0001	0001	001	PAG. TARIFAS BANCÁRIAS	0,16
								Totais do dia 09:	**33,96**
10/03/2022	569908738	11301.0001	0001	001	41101.0001	0001	001	VR. NFCE 000000273	26,00
10/03/2022	569908739	11301.0001	0001	001	41101.0001	0001	001	VR. NFCE 000000274	89,90
10/03/2022	569908740	11301.0001	0001	001	41101.0001	0001	001	VR. NFCE 000000274	12,00
10/03/2022	569911076	11102.0001	0001	001	11301.0001	0001	001	REC. CLIENTES	101,90
10/03/2022	569911077	21101.0001	0001	001	11102.0001	0001	001	PAG. MULTILASER	132,07
10/03/2022	569911079	34201.0020	0001	001	11102.0001	0001	001	PAG. CONTABILIDADE	606,00
10/03/2022	569911084	12204	0001	001	11102.0001	0001	001	PAG. PART. EM CONSÓRCIOS	545,04
								Totais do dia 10:	**1.512,91**
11/03/2022	569908741	11301.0001	0001	001	41101.0001	0001	001	VR. NFCE 000000275	37,50
11/03/2022	569908742	11301.0001	0001	001	41101.0001	0001	001	VR. NFCE 000000276	26,00
11/03/2022	569908743	11301.0001	0001	001	41101.0001	0001	001	VR. NFCE 000000277	26,00
11/03/2022	569911087	21101.0001	0001	001	11102.0001	0001	001	PAG. FRETE S/COMPRAS	876,35
11/03/2022	569911707	34201.0026	0001	001	11102.0001	0001	001	PAG. DESPESAS COM LICITAÇÕES	56,72
11/03/2022	569911708	34201.0018	0001	001	11102.0001	0001	001	PAG. DIARIAS	350,00
11/03/2022	569911709	34201.0040	0001	001	11102.0001	0001	001	PAG. SIST. INFO. GERENCIAL	110,00
11/03/2022	569911710	34301.0003	0001	001	11102.0001	0001	001	PAG. TARIFAS BANCÁRIAS	4,76
11/03/2022	569912069	11101.0001	0001	001	11301.0001	0001	001	REC. CLIENTES	37,50
11/03/2022	569912079	11101.0001	0001	001	11301.0001	0001	001	REC. CLIENTES	26,00
11/03/2022	569912115	34201.0028	0001	001	11101.0001	0001	001	PAG. ESTACIONAMENTO	20,00
								Totais do dia 11:	**1.570,83**
12/03/2022	569908744	11301.0001	0001	001	41101.0001	0001	001	VR. NFCE 000000278	8,00
12/03/2022	569908745	11301.0001	0001	001	41101.0001	0001	001	VR. NFCE 000000278	16,90
12/03/2022	569912082	11101.0001	0001	001	11301.0001	0001	001	REC. CLIENTES	24,90
								Totais do dia 12:	**49,80**
14/03/2022	569908746	11301.0001	0001	001	41101.0001	0001	001	VR. NFCE 000000279	26,00

Continua...

PEDREIRAS/MA Proc. 26100012023 FLS. 1227 Rub.

Livro Diário Nº. 3

Folha: 12

Empresa: PROMIX DISTRIBUIDORA LTDA - CNPJ: 39.147.706/0001-16

Fortes Contábil

Período: 01/01/2022 a 31/12/2022

Endereço: AV FCO CARLOS JANSEN , Complemento: LETRA A, N.º: 810, Bairro: PARQUE PIAUI, Cidade: Timon, Estado: MA, CEP: 65631240

NIRE: 21201086686 - Data: 28/09/2020

Data	Chave	Débito	Estab	Centro	Crédito	Estab	Centro	Histórico	Valor
14/03/2022	569908747	11301.0001	0001	001	41101.0001	0001	001	VR. NFCE 000000280	65,00
14/03/2022	569908748	11301.0001	0001	001	41101.0001	0001	001	VR. NFCE 000000281	8,00
14/03/2022	569908749	11301.0001	0001	001	41101.0001	0001	001	VR. NFCE 000000281	5,50
14/03/2022	569908750	11301.0001	0001	001	41101.0001	0001	001	VR. NFCE 000000282	26,00
14/03/2022	569908751	11301.0001	0001	001	41101.0001	0001	001	VR. NFCE 000000283	35,00
14/03/2022	569911711	11102.0001	0001	001	21208.0001	0001	001	REC. EMPRÉSTIMO REPLETA	10.000,00
14/03/2022	569911713	11102.0001	0001	001	11301.0001	0001	001	REC. CLIENTES	14,50
14/03/2022	569911716	11102.0001	0001	001	11301.0001	0001	001	REC. CLIENTES	34,50
14/03/2022	569911718	34201.0028	0001	001	11102.0001	0001	001	PAG. PRESTADOR DE SERVIÇOS	592,82
14/03/2022	569911724	21101.0001	0001	001	11102.0001	0001	001	PAG. FRETE S/COMPRAS	130,00
14/03/2022	569911729	21101.0001	0001	001	11102.0001	0001	001	PAG. MERCADORIAS P/VAREJO	119,09
14/03/2022	569912084	11101.0001	0001	001	11301.0001	0001	001	REC. CLIENTES	65,00
14/03/2022	569912112	34201.0044	0001	001	11101.0001	0001	001	PAG. CARTÓRIO	5,60
								Totais do dia 14:	**11.127,01**
15/03/2022	569908524	32101.0001	0001	001	21101.0001	0001	001	VR. NFE 000012907 DONALDO GIE NOGUEIRA EIRELI	2.617,00
15/03/2022	569908752	11301.0001	0001	001	41101.0001	0001	001	VR. NFCE 000000284	58,90
15/03/2022	569908753	11301.0001	0001	001	41101.0001	0001	001	VR. NFCE 000000285	307,80
15/03/2022	569908754	11301.0001	0001	001	41101.0001	0001	001	VR. NFCE 000000286	156,75
15/03/2022	569908755	11301.0001	0001	001	41101.0001	0001	001	VR. NFCE 000000287	26,00
15/03/2022	569908756	11301.0001	0001	001	41101.0001	0001	001	VR. NFCE 000000288	27,00
15/03/2022	569908757	11301.0001	0001	001	41101.0001	0001	001	VR. NFCE 000000289	26,00
15/03/2022	569908758	11301.0001	0001	001	41101.0001	0001	001	VR. NFCE 000000290	52,00
15/03/2022	569908759	11301.0001	0001	001	41101.0001	0001	001	VR. NFCE 000000291	26,00
15/03/2022	569911740	11102.0001	0001	001	11301.0001	0001	001	REC. CLIENTES	182,75
15/03/2022	569911742	11102.0001	0001	001	11301.0001	0001	001	REC. CLIENTES	27,00
15/03/2022	569911743	21101.0001	0001	001	11102.0001	0001	001	PAG. ACCUMED	862,65
15/03/2022	569911744	21101.0001	0001	001	11102.0001	0001	001	PAG. MERCADORIAS P/VAREJO	1.034,25
15/03/2022	569911746	34201.0011	0001	001	11102.0001	0001	001	PAG. ALUGUEL	3.200,00
15/03/2022	569911752	34301.0003	0001	001	11102.0001	0001	001	PAG. TARIFAS BANCÁRIAS	10,00
15/03/2022	569912087	11101.0001	0001	001	11301.0001	0001	001	REC. CLIENTES	26,00
15/03/2022	569912090	11101.0001	0001	001	11301.0001	0001	001	REC. CLIENTES	26,00
								Totais do dia 15:	**8.666,10**
16/03/2022	569908760	11301.0001	0001	001	41101.0001	0001	001	VR. NFCE 000000292	40,00
16/03/2022	569912089	11101.0001	0001	001	11301.0001	0001	001	REC. CLIENTES	40,00
								Totais do dia 16:	**80,00**
17/03/2022	569911992	34201.0016	0001	001	11102.0002	0001	001	PAG. SEGURANÇA PATRIMONIAL	208,52
17/03/2022	569912003	11102.0002	0001	001	11103.0001	0001	001	RESG. APLIC.FINANCEIRA	208,52
17/03/2022	569912086	11101.0001	0001	001	11301.0001	0001	001	REC. CLIENTES	6,00
17/03/2022	1651435676	11103.0001	0001	001	41201.0002	0001	001	VR. RENDIMENTO	0,07
17/03/2022	1651435682	34301.0004	0001	001	11103.0001	0001	001	PAG. IR S/ APLICAÇÃO	0,02
								Totais do dia 17:	**423,13**
18/03/2022	569908761	11301.0001	0001	001	41101.0001	0001	001	VR. NFCE 000000293	45,00
18/03/2022	569911756	21302.0001	0001	001	11102.0001	0001	001	PAG. DARF INSS REF. 02/2022	426,42
18/03/2022	569912116	34201.0028	0001	001	11101.0001	0001	001	PAG. ESTACIONAMENTO	20,00
								Totais do dia 18:	**491,42**
21/03/2022	569908762	11301.0001	0001	001	41101.0001	0001	001	VR. NFCE 000000294	189,70
21/03/2022	569908763	11301.0001	0001	001	41101.0001	0001	001	VR. NFCE 000000294	39,20
21/03/2022	569908764	11301.0001	0001	001	41101.0001	0001	001	VR. NFCE 000000295	115,90
21/03/2022	569908765	11301.0001	0001	001	41101.0001	0001	001	VR. NFCE 000000296	6,60
21/03/2022	569911768	34201.0048	0001	001	11102.0001	0001	001	PAG. CONSULTORIA EMPRESARIAL	500,00
21/03/2022	569911774	21301.0001	0001	001	11102.0001	0001	001	PAG. ICMS ST REF.02/2022	12,24
21/03/2022	569911781	21301.0002	0001	001	11102.0001	0001	001	PAG. ICMS AP REF.02/2022	21,48
21/03/2022	569911784	21101.0001	0001	001	11102.0001	0001	001	PAG. NFE 71327 HIDROLIGHT	387,42
21/03/2022	569911787	21301.0010	0001	001	11102.0001	0001	001	PAG. DAS SIMPLES REF.02/2022	179,57
21/03/2022	569911790	34201.0026	0001	001	11102.0001	0001	001	PAG. TAXAS PÚBLICAS	123,83
21/03/2022	569912091	11101.0001	0001	001	11301.0001	0001	001	REC. CLIENTES	228,90
21/03/2022	569912097	11101.0001	0001	001	11301.0001	0001	001	REC. CLIENTES	115,90
21/03/2022	569912119	34201.0028	0001	001	11101.0001	0001	001	PAG. EMBALAGENS	200,00
								Totais do dia 21:	**2.120,74**

Continua...

PEDREIRAS
Proc. 26/000/2022
FLS. 1228
Rub.

Livro Diário Nº. 3

Folha: 13

Empresa: PROMIX DISTRIBUIDORA LTDA - CNPJ: 39.147.706/0001-16

Fortes Contábil

Período: 01/01/2022 a 31/12/2022

Endereço: AV FCO CARLOS JANSEN , Complemento: LETRA A, N.º: 510, Bairro: PARQUE PIAUI, Cidade: Timon, Estado: MA, CEP: 65631240

NIRE: 21201086686 - Data: 28/09/2020

Data	Chave	Débito	Estab	Centro	Crédito	Estab	Centro	Histórico	Valor
22/03/2022	569908525	32101.0001	0001	001	21101.0001	0001	001	VR NFE 000039218 OMETAC DENTAL LTDA	8.250,00
22/03/2022	569908766	11301.0001	0001	001	41101.0001	0001	001	VR. NFCE 000000297	234,00
22/03/2022	569908767	11301.0001	0001	001	41101.0001	0001	001	VR. NFCE 000000298	79,80
22/03/2022	569908768	11301.0001	0001	001	41101.0001	0001	001	VR. NFCE 000000298	38,00
22/03/2022	569908769	11301.0001	0001	001	41101.0001	0001	001	VR. NFCE 000000299	26,00
22/03/2022	569911796	34201.0026	0001	001	11102.0001	0001	001	PAG. TAXAS PÚBLICAS	32,76
22/03/2022	569911802	21101.0001	0001	001	11102.0001	0001	001	PAG. PROLIFE	507,08
22/03/2022	569911804	34301.0003	0001	001	11102.0001	0001	001	PAG. TARIFAS BANCÁRIAS	1,30
22/03/2022	569912095	11101.0001	0001	001	11301.0001	0001	001	REC. CLIENTES	117,80
22/03/2022	569912099	11101.0001	0001	001	11301.0001	0001	001	REC. CLIENTES	26,00
								Totais do dia 22:	**9.312,74**
23/03/2022	569908770	11301.0001	0001	001	41101.0001	0001	001	VR. NFCE 000000300	100,00
23/03/2022	569911808	34201.0026	0001	001	11102.0001	0001	001	PAG. TAXAS PÚBLICAS	32,76
23/03/2022	569911814	34201.0026	0001	001	11102.0001	0001	001	PAG. TAXAS PÚBLICAS	32,76
23/03/2022	569911816	34201.0026	0001	001	11102.0001	0001	001	PAG. TAXAS PÚBLICAS	32,76
23/03/2022	569911818	34201.0026	0001	001	11102.0001	0001	001	PAG. TAXAS PÚBLICAS	32,76
23/03/2022	569911820	34201.0026	0001	001	11102.0001	0001	001	PAG. TAXAS PÚBLICAS	32,76
23/03/2022	569911822	34201.0026	0001	001	11102.0001	0001	001	PAG. TAXAS PÚBLICAS	32,76
23/03/2022	569911824	34201.0026	0001	001	11102.0001	0001	001	PAG. TAXAS PÚBLICAS	32,76
23/03/2022	569911825	34201.0026	0001	001	11102.0001	0001	001	PAG. TAXAS PÚBLICAS	32,76
23/03/2022	569911827	34201.0026	0001	001	11102.0001	0001	001	PAG. TAXAS PÚBLICAS	32,76
								Totais do dia 23:	**394,84**
24/03/2022	569908526	32101.0001	0001	001	21101.0001	0001	001	VR. NFE 000007041 ERIKA FARIAS VELOSO DE OLIVEIRA EIRELI	550,00
24/03/2022	569911829	11102.0001	0001	001	11301.0001	0001	001	REC. CLIENTES	100,00
								Totais do dia 24:	**650,00**
25/03/2022	569911831	21101.0001	0001	001	11102.0001	0001	001	PAG. MULTILASER	132,07
25/03/2022	569911838	21101.0001	0001	001	11102.0001	0001	001	PAG. ACCUMED	862,90
25/03/2022	569911841	34301.0003	0001	001	11102.0001	0001	001	PAG. TARIFAS BANCÁRIAS	6,50
25/03/2022	569912100	11101.0001	0001	001	11301.0001	0001	001	REC. CLIENTES	148,80
25/03/2022	569912117	34201.0028	0001	001	11101.0001	0001	001	PAG. ESTACIONAMENTO	20,00
								Totais do dia 25:	**1.170,27**
26/03/2022	569912103	11101.0001	0001	001	11301.0001	0001	001	REC. CLIENTES	6,00
								Totais do dia 26:	**6,00**
28/03/2022	569908527	32101.0001	0001	001	21101.0001	0001	001	VR. NFE 000011473 SEQUENCIAL MILIMETRICA IND.DE EQUIP.ORTOP.LTDA	2.324,55
28/03/2022	569911848	34201.0026	0001	001	11102.0001	0001	001	PAG, TAXAS PÚBLICAS	1.329,68
28/03/2022	569911851	34201.0033	0001	001	11102.0001	0001	001	PAG. AJUDA DE CUSTO	1.640,00
28/03/2022	569911854	34201.0026	0001	001	11102.0001	0001	001	PAG. TAXAS PÚBLICAS	101,00
28/03/2022	569911856	21101.0001	0001	001	11102.0001	0001	001	PAG. MERCADORIAS P/VAREJO	119,09
28/03/2022	569912014	22101.0001	0001	001	11102.0002	0001	001	PAG. EMPRÉSTIMO SANTANDER	2.398,65
28/03/2022	569912020	11102.0002	0001	001	11103.0001	0001	001	RESG .APLIC. FINANCEIRA	2.398,65
28/03/2022	569912113	34201.0044	0001	001	11101.0001	0001	001	PAG. CARTÓRIO	5,69
28/03/2022	1651435677	11103.0001	0001	001	41201.0002	0001	001	VR. RENDIMENTO	1,23
28/03/2022	1651435683	34301.0004	0001	001	11103.0001	0001	001	PAG. IR S/ APLICAÇÃO	0,28
								Totais do dia 28:	**10.318,82**
29/03/2022	569908528	32101.0001	0001	001	21101.0001	0001	001	VR. NFE 000034474 PROLIFE PRODUTOS ORTOPEDICOS	4.997,00
29/03/2022	569908771	11301.0001	0001	001	41101.0001	0001	001	VR. NFCE 000000301	26,00
29/03/2022	569908772	11301.0001	0001	001	41101.0001	0001	001	VR. NFCE 000000302	152,00
29/03/2022	569908773	11301.0001	0001	001	41101.0001	0001	001	VR. NFCE 000000303	59,80
29/03/2022	569911863	34201.0018	0001	001	11102.0001	0001	001	PAG. MANUT.E CONSERV. PREDIAL	520,00
29/03/2022	569911877	34301.0003	0001	001	11102.0001	0001	001	PAG. TARIFAS BANCÁRIAS	5,14
29/03/2022	569912118	34201.0026	0001	001	11101.0001	0001	001	PAG. DESPESAS COM LICITAÇÕES	2,39
								Totais do dia 29:	**5.762,33**
30/03/2022	569908529	34201.0038	0001	001	21101.0001	0001	001	VR. NFE 000004174 MARQUES CONFECCOES EIRELI	1.479,40
30/03/2022	569908774	11301.0001	0001	001	41101.0001	0001	001	VR. NFCE 000000304	142,00

Continua...

PEDREIRAS/MA
Proc. 2610001/2023
FLS. 1229
Rub.

Livro Diário Nº. 3

Folha: 14

Empresa: PROMIX DISTRIBUIDORA LTDA - CNPJ: 39.147.706/0001-16

Fortes Contábil

Período: 01/01/2022 a 31/12/2022

Endereço: AV FCO CARLOS JANSEN , Complemento: LETRA A, N.º: 810, Bairro: PARQUE PIAUI, Cidade: Timon, Estado: MA, CEP: 65631240

NIRE: 21201086686 - Data: 28/09/2020

Data	Chave	Débito	Estab	Centro	Crédito	Estab	Centro	Histórico	Valor
30/03/2022	569911878	21101.0001	0001	001	11102.0001	0001	001	PAG. MERCADORIAS P/VAREJO	1.034,25
								Totais do dia 30:	**2.655,65**
31/03/2022	569908775	11301.0001	0001	001	41101.0001	0001	001	VR. NFCE 000000305	37,50
31/03/2022	569908776	11301.0001	0001	001	41101.0001	0001	001	VR. NFCE 000000306	26,00
31/03/2022	569911880	11102.0001	0001	001	11301.0001	0001	001	REC. CLIENTES SHOWROOM	89,00
31/03/2022	569911888	11102.0001	0001	001	11301.0001	0001	001	REC. CLIENTES	90,00
31/03/2022	569911891	34201.0005	0001	001	11102.0001	0001	001	PAG. FGTS RESCISÃO FRANCELIA	390,14
31/03/2022	569911894	34201.0038	0001	001	11102.0001	0001	001	PAG. FARDAMENTO	739,70
31/03/2022	569911901	34201.0018	0001	001	11102.0001	0001	001	PAG. MANUT. E CONSERV. PREDIAL	100,00
31/03/2022	569911904	34301.0003	0001	001	11102.0001	0001	001	PAG. TARIFAS BANCÁRIAS	8,32
31/03/2022	569912043	11102.0002	0001	001	11301.0001	0001	001	TED RECEBIDA DIF TITULARIDADE	2.946,10
31/03/2022	569912048	11103.0001	0001	001	11102.0002	0001	001	APLIC.FINANCEIRA	2.946,10
31/03/2022	569912106	11101.0001	0001	001	11301.0001	0001	001	REC. CLIENTES	37,50
31/03/2022	569912835	34201.0001	0001	001	21302.0007	0001	001	PROV. FOLHA REF. 03/2022	8.423,99
31/03/2022	569912835	11410.0001	0001	001	21302.0007	0001	001	PROV. FOLHA REF. 03/2022	112,94
31/03/2022	569912836	21302.0007	0001	001	21301.0008	0001	001	DESC. FOLHA REF. 03/2022	22,96
31/03/2022	569912836	21302.0007	0001	001	21302.0001	0001	001	DESC. FOLHA REF. 03/2022	671,49
31/03/2022	569912837	21302.0001	0001	001	11410.0001	0001	001	COMP. SAL. FAMÍLIA REF. 03/2022	112,94
31/03/2022	569912838	34201.0006	0001	001	21302.0011	0001	001	PROV. RESC. REF. 03/2022	3.261,89
31/03/2022	569912838	11410.0001	0001	001	21302.0011	0001	001	PROV. RESC. REF. 03/2022	112,94
31/03/2022	569912839	21302.0011	0001	001	21302.0001	0001	001	VR. INSS 13 SAL. REF. 03/2022	23,93
31/03/2022	569912839	21302.0011	0001	001	21302.0001	0001	001	VR INSS RESCISÃO REF. 03/2022	96,69
31/03/2022	569912840	21302.0001	0001	001	11410.0001	0001	001	COMP. SAL. FAMÍLIA RESC. 03/2022	112,94
31/03/2022	569912841	34201.0012	0001	001	12302.0007	0001	001	VR. DEPRECIAÇÃO 03/2022	1.369,40
31/03/2022	569912893	34201.0005	0001	001	21302.0002	0001	001	PROV. FGTS REF.03/2022	685,40
31/03/2022	569913991	41102.0005	0001	001	21301.0010	0001	001	PROV. SIMPLES REF 03/2022	289,14
31/03/2022	569913993	34501.0003	0001	001	21301.0002	0001	001	PROV. ICMS AP REF. 03/2022	57,33
								Totais do dia 31:	**22.764,34**
								Totais do mês de Março:	**112.752,26**
01/04/2022	569908530	32101.0001	0001	001	21101.0001	0001	001	VR. NFE 004050787 MULTILASER INDUSTRIAL S.A.	832,38
01/04/2022	569908777	11301.0001	0001	001	41101.0001	0001	001	VR. NFCE 000000307	26,00
01/04/2022	569912842	11102.0001	0001	001	21208.0001	0001	001	REC. EMPRÉSTIMO REPLETA	10.000,00
01/04/2022	569912843	34201.0013	0001	001	11102.0001	0001	001	PAG. ENERGIA ELÉTRICA	790,76
01/04/2022	569912844	34201.0026	0001	001	11102.0001	0001	001	PAG. DESPESAS COM LICITAÇÕES	61,00
01/04/2022	569912845	34201.0026	0001	001	11102.0001	0001	001	PAG. DESPESAS COM LICITAÇÕES	53,00
01/04/2022	569914120	11101.0001	0001	001	11301.0001	0001	001	REC.CLIENTES	37,00
								Totais do dia 01:	**11.800,14**
02/04/2022	569914128	34201.0028	0001	001	11101.0001	0001	001	PAG. ESTACIONAMENTO	20,00
								Totais do dia 02:	**20,00**
04/04/2022	569912846	34201.0023	0001	001	11102.0001	0001	001	PAG. MATERIAL P/ESCRIT.	150,00
04/04/2022	569912847	34301.0003	0001	001	11102.0001	0001	001	PAG. TARIFAS BANCÁRIAS	59,95
								Totais do dia 04:	**209,95**
05/04/2022	569912849	11102.0001	0001	001	11301.0001	0001	001	REC. CLIENTES	100,50
05/04/2022	569912850	21302.0007	0001	001	11102.0001	0001	001	PAG. SALÁRIOS AELMA	1.621,71
05/04/2022	569912851	34201.0033	0001	001	11102.0001	0001	001	PAG. GRATIFICAÇÃO AELMA	50,00
05/04/2022	569912852	21302.0007	0001	001	11102.0001	0001	001	PAG. SAL. ALYSSON HAR	1.501,35
05/04/2022	569912853	21302.0007	0001	001	11102.0001	0001	001	PAG. SAL. DANILO	1.226,83
05/04/2022	569912854	34201.0033	0001	001	11102.0001	0001	001	PAG. GRATIFICAÇÃO DANILO	50,00
05/04/2022	569912855	21302.0007	0001	001	11102.0001	0001	001	PAG. SALÁRIO JAYANE	1.226,83
05/04/2022	569912856	21302.0007	0001	001	11102.0001	0001	001	PAG. SALÁRIO KEROLLAY	2.265,76
05/04/2022	569912857	34501.0009	0001	001	11102.0001	0001	001	PAG. IPVA	501,17
05/04/2022	569912858	34201.0014	0001	001	11102.0001	0001	001	PAG. ÁGUA	60,55
05/04/2022	569912859	34201.0043	0001	001	11102.0001	0001	001	PAG. INTERNET	99,90
05/04/2022	569912860	21101.0001	0001	001	11102.0001	0001	001	PAG. NFE 33585 PROLIFE	507,24
05/04/2022	569912861	34301.0003	0001	001	11102.0001	0001	001	PAG. TARIFAS BANCÁRIAS	37,60
05/04/2022	569914133	34201.0028	0001	001	11101.0001	0001	001	PAG. ASO FRANCELIA	40,00
								Totais do dia 05:	**9.289,44**
06/04/2022	569912862	11102.0001	0001	001	21208.0001	0001	001	REC. EMPRÉSTIMO REPLETA	10.000,00
06/04/2022	569912863	11102.0001	0001	001	11301.0001	0001	001	REC. CLIENTES	111,90

Continua...

PEDREIRAS/MA
Proc. 36/000/2023
FLS. 1030
Rub.

Livro Diário Nº. 3

Folha: 15

Empresa: PROMIX DISTRIBUIDORA LTDA - CNPJ: 39.147.706/0001-16

Fortes Contábil

Período: 01/01/2022 a 31/12/2022

Endereço: AV FCO CARLOS JANSEN , Complemento: LETRA A, N.º: 810, Bairro: PARQUE PIAUI, Cidade: Timon, Estado: MA, CEP: 65631240

NIRE: 21201086686 - Data: 28/09/2020

Data	Chave	Débito	Estab	Centro	Crédito	Estab	Centro	Histórico	Valor
06/04/2022	569912870	11102.0001	0001	001	11301.0001	0001	001	REC. VENDAR VAREJO	58,00
06/04/2022	569912875	21302.0011	0001	001	11102.0001	0001	001	PAG. RESCISÃO FRANCELIA B	3.254,21
06/04/2022	569912880	34301.0003	0001	001	11102.0001	0001	001	PAG. TARIFAS BANCRIAS	2,40
06/04/2022	569914134	34201.0033	0001	001	11101.0001	0001	001	PAG. AJUDA DE CUSTA	90,00
								Totais do dia 06:	**13.516,51**
07/04/2022	569912885	11102.0001	0001	001	11301.0001	0001	001	REC. CLIENTES	87,50
07/04/2022	569912897	21302.0002	0001	001	11102.0001	0001	001	PAG. FGTS REF.03/2022	685,40
07/04/2022	569912910	34201.0005	0001	001	11102.0001	0001	001	PAG. FGTS RESCISÃO AELMA	611,09
07/04/2022	569912914	21101.0001	0001	001	11102.0001	0001	001	PAG. NFE 10838 AQUASONUS	645,00
07/04/2022	1651435617	34301.0003	0001	001	11102.0002	0001	001	PAG. TARIFA	260,00
07/04/2022	1651435618	11102.0002	0001	001	11103.0001	0001	001	RESGATE	260,00
07/04/2022	1651435782	11103.0001	0001	001	41201.0002	0001	001	VR. RENDIMENTO	0,18
07/04/2022	1651435805	34301.0006	0001	001	11103.0001	0001	001	PAG. IOF	0,28
07/04/2022	1651435822	34301.0004	0001	001	11103.0001	0001	001	PAG. IR S/ APLICAÇÃO	0,04
								Totais do dia 07:	**2.549,49**
09/04/2022	569908778	11301.0001	0001	001	41101.0001	0001	001	VR. NFCE 000000308	219,99
								Totais do dia 09:	**219,99**
11/04/2022	569912916	34201.0020	0001	001	11102.0001	0001	001	PAG. CONTABILIDADE	606,00
11/04/2022	569912922	34201.0016	0001	001	11102.0001	0001	001	PAG. SEGURANÇA PATRIMONIAL	200,00
11/04/2022	569912925	12204	0001	001	11102.0001	0001	001	PAG. PART. EM CONSÓRCIO	554,47
11/04/2022	570256841	21101.0001	0001	001	11101.0001	0001	001	PAG. NFE 87559 SCHUSTER	11.060,92
11/04/2022	1651435620	21101.0001	0001	001	11102.0002	0001	001	PAG. NFE 87559 SCHUSTER COMERCI(	11.060,92
11/04/2022	1651435622	11102.0002	0001	001	11103.0001	0001	001	RESGATE	3.503,30
11/04/2022	1651435785	11103.0001	0001	001	41201.0002	0001	001	VR. RENDIMENTO	0,40
11/04/2022	1651435787	11103.0001	0001	001	41201.0002	0001	001	VR. RENDIMENTO	0,45
11/04/2022	1651435827	34301.0004	0001	001	11103.0001	0001	001	PAG. IR S/ APLICAÇÃO	0,09
11/04/2022	1651435829	34301.0004	0001	001	11103.0001	0001	001	PAG. IR S/ APLICAÇÃO	0,03
								Totais do dia 11:	**26.986,58**
12/04/2022	569908531	32101.0001	0001	001	21101.0001	0001	001	VR. NFE 000087559 SCHUSTER COMERCIO DE EQUIPAMENTOS ODONTOLOGICOS LTDA	11.060,92
12/04/2022	569912938	11102.0001	0001	001	21208.0001	0001	001	REC. EMPRÉSTIMO REPLETA	10.000,00
12/04/2022	569912944	34201.0040	0001	001	11102.0001	0001	001	PAD. SIST. INFO. GERENCIAL	110,00
12/04/2022	569912951	21101.0001	0001	001	11102.0001	0001	001	PAG. COMPRA MERCADORIA P/VAREJO	119,09
12/04/2022	569912958	21101.0001	0001	001	11102.0001	0001	001	PAG. NFE 10838 AQUASONUS	132,33
12/04/2022	569912963	34301.0003	0001	001	11102.0001	0001	001	PAG. TARIFAS BANCÁRIAS	1,30
12/04/2022	570109022	11102.0002	0001	001	21208.0001	0001	001	REC. EMPRÉSTIMO REPLETA	15.000,00
12/04/2022	1651435626	11103.0001	0001	001	11102.0002	0001	001	APLICAÇÃO	7.442,38
								Totais do dia 12:	**43.866,02**
13/04/2022	569912974	11102.0001	0001	001	11301.0001	0001	001	REC. CLIENTES	37,50
13/04/2022	569912978	34301.0003	0001	001	11102.0001	0001	001	PAG. TARIFAS BANCÁRIAS	0,37
13/04/2022	569914121	11101.0001	0001	001	11301.0001	0001	001	REC.CLIENTES	26,00
								Totais do dia 13:	**63,87**
14/04/2022	569908779	11301.0001	0001	001	41101.0001	0001	001	VR. NFCE 000000309	139,90
14/04/2022	569912983	21101.0001	0001	001	11102.0001	0001	001	PAG. COMPRA MERC.O/VAREJO	1.034,27
								Totais do dia 14:	**1.174,17**
18/04/2022	569913942	11102.0001	0001	001	11301.0001	0001	001	REC.CLIENTES	180,00
18/04/2022	569913943	11102.0001	0001	001	11301.0001	0001	001	REC. CLIENTES	75,50
18/04/2022	569913944	34201.0033	0001	001	11102.0001	0001	001	PAG. ASO AELMA	40,00
18/04/2022	569913945	34201.0011	0001	001	11102.0001	0001	001	PAG. ALUGUEL	3.200,00
18/04/2022	569913946	21101.0001	0001	001	11102.0001	0001	001	PAG. NFE 71327 HIDROLIGHT	387,42
18/04/2022	569913947	21301.0002	0001	001	11102.0001	0001	001	PAG. ICMS AP REF.03/2022	57,33
18/04/2022	569913981	21302.0001	0001	001	11102.0001	0001	001	PAG. INSS REF.03/2022	577,00
18/04/2022	569913986	21301.0010	0001	001	11102.0001	0001	001	PAG. DAS SIMPLES. REF. 03/2022	217,16
18/04/2022	569914019	21302.0011	0001	001	11102.0001	0001	001	AG. RESCISÃO AELMA	2.824,47
18/04/2022	569914026	34301.0003	0001	001	11102.0001	0001	001	PAG. TARIFAS BANCÁRIAS	12,52
18/04/2022	1651435627	34301.0003	0001	001	11102.0002	0001	001	PAG. SEGURO	208,52
18/04/2022	1651435629	21101.0001	0001	001	11102.0002	0001	001	PAG. FATURA CARTÃO	1.988,34
18/04/2022	1651435630	11102.0002	0001	001	11103.0001	0001	001	RESGATE	2.196,86

Continua...

PEDREIRAS/MA
Proc. 26100/2023
FLS. 1231
Rub.

Livro Diário Nº. 3

Folha: 16

Empresa: PROMIX DISTRIBUIDORA LTDA - CNPJ: 39.147.706/0001-13

Fortes Contábil

Período: 01/01/2022 a 31/12/2022

Endereço: AV FCO CARLOS JANSEN , Complemento: LETRA A, N.º: 810, Bairro: PARQUE PIAUI, Cidade: Timon, Estado: MA, CEP: 65631240

NIRE: 21201086686 - Data: 28/09/2020

Data	Chave	Débito	Estab	Centro	Crédito	Estab	Centro	Histórico	Valor
18/04/2022	1651435798	11103.0001	0001	001	41201.0002	0001	001	VR. RENDIMENTO	0,14
18/04/2022	1651435820	34301.0006	0001	001	11103.0001	0001	001	PAG. IOF	0,11
18/04/2022	1651435831	34301.0004	0001	001	11103.0001	0001	001	PAG. IR S/ APLICAÇÃO	0,01
								Totais do dia 18:	**11.965,38**
19/04/2022	569908532	32101.0001	0001	001	21101.0001	0001	001	VR. NFE 000014252 DONALDO GIE NOGUEIRA EIRELI	5.070,90
19/04/2022	569914040	34301.0003	0001	001	11102.0001	0001	001	PAG.TARIFAS BANCÁRIAS	1,30
19/04/2022	569914122	11101.0001	0001	001	11301.0001	0001	001	REC.CLIENTES	27,00
19/04/2022	1651435632	11102.0002	0001	001	11301.0001	0001	001	VR. RECEBIDO	978,08
19/04/2022	1651435633	11103.0001	0001	001	11102.0002	0001	001	APLICAÇÃO	978,08
								Totais do dia 19:	**7.055,36**
20/04/2022	569908533	32101.0001	0001	001	21101.0001	0001	001	VR. NFE 000017352 RICEK INDUSTRIA E COMERCIO LTDA	10.645,90
20/04/2022	569914047	34201.0026	0001	001	11102.0001	0001	001	PAG. TAXAS PÚBLICAS	123,83
20/04/2022	569914048	21301.0008	0001	001	11102.0001	0001	001	PAG. IRRF	22,96
								Totais do dia 20:	**10.792,69**
22/04/2022	569908534	32101.0001	0001	001	21101.0001	0001	001	VR. NFE 000020722 J R D BRANDAO EIRELI	1.875,00
22/04/2022	569914049	11102.0001	0001	001	11301.0001	0001	001	REC. CLIENTES	5,50
22/04/2022	569914050	21101.0001	0001	001	11102.0001	0001	001	PAG. MULTILASER	462,49
22/04/2022	569914123	11101.0001	0001	001	11301.0001	0001	001	REC.CLIENTES	79,80
								Totais do dia 22:	**2.422,79**
23/04/2022	569914130	34201.0028	0001	001	11101.0001	0001	001	PAG. ESTACIONAMENTO	20,00
								Totais do dia 23:	**20,00**
25/04/2022	569908555	11301.0001	0001	001	41101.0001	0001	001	VR. NFE 000000027 FUNDO MUNICIPAL DE SAUDE DE PEDREIRAS	1.618,40
25/04/2022	569908556	11301.0001	0001	001	41101.0001	0001	001	VR. NFE 000000029 FUNDO MUNICIPAL DE SAUDE DE PEDREIRAS	9.250,38
25/04/2022	569908557	11301.0001	0001	001	41101.0001	0001	001	VR. NFE 000000028 FUNDO MUNICIPAL DE SAUDE DE PEDREIRAS	2.613,10
25/04/2022	569908558	11301.0001	0001	001	41101.0001	0001	001	VR. NFE 000000026 FUNDO MUNICIPAL DE SAUDE DE PEDREIRAS	1.563,90
25/04/2022	569914052	34301.0003	0001	001	11102.0001	0001	001	PAG. TARIFAS BANCÁRIAS	58,00
25/04/2022	569914055	34301.0003	0001	001	11102.0001	0001	001	PAG. TARIFAS BANCÁRIAS	6,50
								Totais do dia 25:	**15.110,28**
26/04/2022	569908535	32101.0001	0001	001	21101.0001	0001	001	VR. NFE 000192391 R.O.CARVALHO DO NASCIMENTO	1.244,00
26/04/2022	569914060	21101.0001	0001	001	11102.0001	0001	001	PAG. NFE 3789605 MULTILASER	132,33
26/04/2022	569914124	11101.0001	0001	001	11301.0001	0001	001	REC.CLIENTES	43,50
26/04/2022	569914125	11101.0001	0001	001	11301.0001	0001	001	REC.CLIENTES	4,00
26/04/2022	569914131	34201.0028	0001	001	11101.0001	0001	001	PAG. ESTACIONAMENTO	3,50
26/04/2022	1651435637	22101.0001	0001	001	11102.0002	0001	001	PAG. EMPRESTIMO	2.398,65
26/04/2022	1651435639	11102.0002	0001	001	11103.0001	0001	001	RESGATE	2.398,65
26/04/2022	1651435801	11103.0001	0001	001	41201.0002	0001	001	VR. RENDIMENTO	0,42
26/04/2022	1651435817	34301.0006	0001	001	11103.0001	0001	001	PAG. IOF	0,22
26/04/2022	1651435834	34301.0004	0001	001	11103.0001	0001	001	PAG. IR S/ APLICAÇÃO	0,04
								Totais do dia 26:	**6.225,31**
27/04/2022	569914062	21101.0001	0001	001	11102.0001	0001	001	PAG. MERCADORIAS P/VAREJO	119,09
27/04/2022	569914067	21101.0001	0001	001	11102.0001	0001	001	PAG. NFE 34474 PROLIFE	999,40
27/04/2022	569914068	34201.0033	0001	001	11102.0001	0001	001	PAG. AJUDA DE CUSTO	1.920,00
								Totais do dia 27:	**3.038,49**
28/04/2022	569908780	11301.0001	0001	001	41101.0001	0001	001	VR. NFCE 000000310	26,00
28/04/2022	569914082	11102.0001	0001	001	11301.0001	0001	001	REC. CLIENTES	45,00
28/04/2022	569914126	11101.0001	0001	001	11301.0001	0001	001	REC.CLIENTES	35,00
28/04/2022	569914127	11101.0001	0001	001	11301.0001	0001	001	REC.CLIENTES	10,00
								Totais do dia 28:	**116,00**
29/04/2022	569908536	32101.0001	0001	001	21101.0001	0001	001	VR. NFE 000002452 SOLQUIMICA INDUSTRIA QUIMICA E FARMACEUTICA EIREL	3.065,60
29/04/2022	569914085	34201.0026	0001	001	11102.0001	0001	001	PAG. CUSTAS JUDICIAIS	91,00

Continua...

PEDREIRAS/MA
Proc. 26.000/2023
FLS. 1232
Rub.

Livro Diário Nº. 3

Folha: 17

Empresa: PROMIX DISTRIBUIDORA LTDA - CNPJ: 39.147.706/0001-16

Fortes Contábil

Período: 01/01/2022 a 31/12/2022

Endereço: AV FCO CARLOS JANSEN , Complemento: LETRA A, N.º: 810, Bairro: PARQUE PIAUI, Cidade: Timon, Estado: MA, CEP: 65631240

NIRE: 21201086686 - Data: 28/09/2020

Data	Chave	Débito	Estab	Centro	Credito	Estab	Centro	Histórico	Valor
								Totais do dia 29:	**3.156,60**
30/04/2022	569914132	34201.0028	0001	001	11101.0001	0001	001	PAG. ESTACIONAMENTO	20,00
30/04/2022	569914135	34201.0001	0001	001	21302.0007	0001	001	PROV.FOLHA REF. 04/2022	6.546,59
30/04/2022	569914135	11410.0001	0001	001	21302.0007	0001	001	PROV.FOLHA REF. 04/2022	56,47
30/04/2022	569914136	21302.0007	0001	001	21301.0008	0001	001	DESC.FOLHA REF. 04/2022	22,36
30/04/2022	569914136	21302.0007	0001	001	21302.0001	0001	001	DESC.FOLHA REF. 04/2022	512,63
30/04/2022	569914136	21302.0007	0001	001	34201.0001	0001	001	FALTA	42,55
30/04/2022	569914136	21302.0007	0001	001	34201.0001	0001	001	DESCONTO D.S.R	42,55
30/04/2022	569914150	21302.0001	0001	001	11410.0001	0001	001	COMP.SAL.FAM.REF.FOLHA.04/2022	56,47
30/04/2022	569914159	34201.0006	0001	001	21302.0011	0001	001	PROV. RESCISÃO REF.04/2022	2.856,70
30/04/2022	569914159	11410.0001	0001	001	21302.0011	0001	001	PROV. RESCISÃO REF.04/2022	48,94
30/04/2022	569914172	21302.0011	0001	001	21302.0001	0001	001	INSS 13 SAL	29,94
30/04/2022	569914172	21302.0011	0001	001	21302.0001	0001	001	INSS(RESCISÃO)	51,23
30/04/2022	569914196	21302.0001	0001	001	11410.0001	0001	001	COMP.SAL.FAM.REF.RESC.04/2022	48,94
30/04/2022	569914207	34201.0012	0001	001	12302.0007	0001	001	VR. DEPRECIAÇÃO 04/2022	1.369,40
30/04/2022	569914231	34201.0005	0001	001	21302.0002	0001	001	PROV. FGTS REF.04/2022	516,15
30/04/2022	569914552	34501.0003	0001	001	21301.0002	0001	001	PROV. ICMS AP REF.04/2022	787,42
30/04/2022	569914562	41102.0005	0001	001	21301.0010	0001	001	PROV. SIMPLES REF.04/2022	67,44
								Totais do dia 30:	**13.075,78**
								Totais do mês de Abril:	**182.674,84**
02/05/2022	569915386	11101.0001	0001	001	11301.0001	0001	001	REC.CLIENTES	58,90
02/05/2022	569915393	11101.0001	0001	001	11301.0001	0001	001	REC.CLIENTES	26,00
02/05/2022	1651435640	34301.0006	0001	001	11102.0002	0001	001	PAG. IOF	0,30
02/05/2022	1651435641	34301.0006	0001	001	11102.0002	0001	001	PAG. IOF	28,71
02/05/2022	1651435642	34301.0003	0001	001	11102.0002	0001	001	PAG. JUROS	31,42
02/05/2022	1651435643	11102.0002	0001	001	11103.0001	0001	001	RESGATE	60,43
02/05/2022	1651435848	11103.0001	0001	001	41201.0002	0001	001	VR. RENDIMENTO	0,02
02/05/2022	1651435861	34301.0006	0001	001	11103.0001	0001	001	PAG. IOF	0,01
								Totais do dia 02:	**205,79**
03/05/2022	569914210	11102.0001	0001	001	21208.0001	0001	001	REC. EMPRÉSTIMO REPLETA	10.000,00
03/05/2022	569914235	21302.0002	0001	001	11102.0001	0001	001	PAG. FGTS REF.04/2022	516,15
03/05/2022	569914241	34201.0026	0001	001	11102.0001	0001	001	PAG. CUSTAS JUDICIAIS	61,00
03/05/2022	569914243	34201.0026	0001	001	11102.0001	0001	001	PAG. CUSTAS JUDICIAIS	53,00
03/05/2022	569914248	34201.0014	0001	001	11102.0001	0001	001	PAG. CÁGUA	45,44
03/05/2022	569914256	21302.0007	0001	001	11102.0001	0001	001	PAG. SALÁRIO ALYSSON	1.525,02
03/05/2022	569914262	34201.0033	0001	001	11102.0001	0001	001	PAG. GRATIFICAÇÃO ALYSSON	100,00
03/05/2022	569914270	21302.0007	0001	001	11102.0001	0001	001	PAG. SAL. DANILO	1.098,43
03/05/2022	569914273	34201.0033	0001	001	11102.0001	0001	001	PAG. GRAT. DANILO	250,00
03/05/2022	569914277	21302.0007	0001	001	11102.0001	0001	001	PAG. SAL. JAYANE	1.179,70
03/05/2022	569914284	34201.0033	0001	001	11102.0001	0001	001	PAG. GRAT. JAYANE	100,00
03/05/2022	569914304	21302.0007	0001	001	11102.0001	0001	001	PAG. SAL. KEROLLAY	2.179,82
03/05/2022	569914310	34301.0003	0001	001	11102.0001	0001	001	PAG. TARIFAS BANCÁRIAS	59,95
03/05/2022	569914324	34201.0026	0001	001	11102.0001	0001	001	PAG. TAXA SEFAZ	135,00
								Totais do dia 03:	**17.303,51**
04/05/2022	569908781	11301.0001	0001	001	41101.0001	0001	001	VR. NFCE 000000311	29,90
04/05/2022	569908782	11301.0001	0001	001	41101.0001	0001	001	VR. NFCE 000000312	169,90
04/05/2022	569914349	11102.0001	0001	001	11301.0001	0001	001	REC. CLIENTES	148,90
04/05/2022	569914356	11102.0001	0001	001	11301.0001	0001	001	REC. CLIENTES	44,20
04/05/2022	569914360	11102.0001	0001	001	11301.0001	0001	001	REC. CLIENTES	63,00
04/05/2022	569914365	34201.0013	0001	001	11102.0001	0001	001	PAG. ENERGIA	484,31
04/05/2022	569914374	34301.0003	0001	001	11102.0001	0001	001	PAG. TARIFAS BANCÁRIAS	5,62
04/05/2022	569915395	11101.0001	0001	001	11301.0001	0001	001	REC.CLIENTES	10,00
								Totais do dia 04:	**955,83**
05/05/2022	569914390	34201.0043	0001	001	11102.0001	0001	001	PAG. INTERNET	99,90
								Totais do dia 05:	**99,90**
06/05/2022	569908783	11301.0001	0001	001	41101.0001	0001	001	VR. NFCE 000000313	336,00
06/05/2022	569915426	34201.0044	0001	001	11101.0001	0001	001	PAG.CARTÓRIO	5,69
06/05/2022	569915443	34201.0028	0001	001	11101.0001	0001	001	PAG.ESTACIONAMENTO	20,00
06/05/2022	569915463	34201.0028	0001	001	11101.0001	0001	001	PAG. USO E CONSUMO	40,00
06/05/2022	1651435644	34301.0003	0001	001	11102.0002	0001	001	PAG. TARIFA	260,00

Continua...

PEDREIRAS/MA
Proc. 26/2001/2023
FLS. 1233
Rub.

Livro Diário Nº. 3

Folha: 18

Empresa: PROMIX DISTRIBUIDORA LTDA - CNPJ: 39.147.706/0001-16

Fortes Contábil

Período: 01/01/2022 a 31/12/2022

Endereço: AV FCO CARLOS JANSEN , Complemento: LETRA A, N.º: 810, Bairro: PARQUE PIAUI, Cidade: Timon, Estado: MA, CEP: 65631240

NIRE: 21201086686 - Data: 28/09/2020

Data	Chave	Débito	Estab	Centro	Crédito	Estab	Centro	Histórico	Valor
06/05/2022	1651435645	11102.0002	0001	001	11103.0001	0001	001	RESGATE	260,00
06/05/2022	1651435852	11103.0001	0001	001	41201.0002	0001	001	VR. RENDIMENTO	0,10
06/05/2022	1651435862	34301.0006	0001	001	11103.0001	0001	001	PAG. IOF	0,02
06/05/2022	1651435865	34301.0004	0001	001	11103.0001	0001	001	PAG. IR S/ APLICAÇÃO	0,02
								Totais do dia 06:	**921,83**
07/05/2022	569908784	11301.0001	0001	001	41101.0001	0001	001	VR. NFCE 000000314	223,25
								Totais do dia 07:	**223,25**
09/05/2022	569914397	21101.0001	0001	001	11102.0001	0001	001	PAG. MERCADORIAS P/VAREJO	462,49
09/05/2022	569914408	21101.0001	0001	001	11102.0001	0001	001	PAG. MERCADORIAS P/VAREJO	166,48
09/05/2022	569914416	21101.0001	0001	001	11102.0001	0001	001	PAG. MERCADORIAS P/VAREJO	132,05
09/05/2022	569914420	21101.0001	0001	001	11102.0001	0001	001	PAG. MERCADORIAS P/VAREJO	798,27
								Totais do dia 09:	**1.559,29**
10/05/2022	569914424	34201.0020	0001	001	11102.0001	0001	001	PAG. CONTABILIDADE	606,00
10/05/2022	569914429	34201.0016	0001	001	11102.0001	0001	001	PAG. SEGURANÇA PATRIMONIAL	200,00
10/05/2022	569914437	12204	0001	001	11102.0001	0001	001	PAG. PART. EM CONSÓRCIOS	560,75
								Totais do dia 10:	**1.366,75**
11/05/2022	569908537	32101.0001	0001	001	21101.0001	0001	001	VR. NFE 000015024 DONALDO GIE NOGUEIRA EIRELI	1.980,10
11/05/2022	569908538	32101.0001	0001	001	21101.0001	0001	001	VR. NFE 000015024 DONALDO GIE NOGUEIRA EIRELI	193,65
11/05/2022	569908785	11301.0001	0001	001	41101.0001	0001	001	VR. NFCE 000000315	336,00
11/05/2022	569914448	21101.0001	0001	001	11102.0001	0001	001	PAG. NFE 34474 PROLIFE	999,40
								Totais do dia 11:	**3.509,15**
12/05/2022	569908539	32101.0001	0001	001	21101.0001	0001	001	VR NFE 000006591 GENOVA INDUSTRIA E COMERCIO DE EPI LTDA -FILIAL 07	3.241,60
12/05/2022	569914452	11102.0001	0001	001	11301.0001	0001	001	REC.CLIENTES	12,90
12/05/2022	569914462	34201.0040	0001	001	11102.0001	0001	001	PAG. SIS.INFO.GERENCIAL	110,00
12/05/2022	569914476	34301.0003	0001	001	11102.0001	0001	001	PAG. TARIFAS BANCÁRIAS	1,30
								Totais do dia 12:	**3.365,80**
16/05/2022	569914489	11102.0001	0001	001	21208.0001	0001	001	REC. EMPRESTIMO REPLETA	10.000,00
16/05/2022	569914498	21101.0001	0001	001	11102.0001	0001	001	PAG. NFE 17352 RICEK	3.548,63
16/05/2022	569914508	34201.0011	0001	001	11102.0001	0001	001	PAG.ALUGUEL	3.200,00
16/05/2022	569915397	11101.0001	0001	001	11301.0001	0001	001	REC.CLIENTES	449,90
16/05/2022	569915450	34201.0028	0001	001	11101.0001	0001	001	PAG.ESTACIONAMENTO	20,00
16/05/2022	1651435646	21101.0001	0001	001	11102.0002	0001	001	PAG. FATURA CARTÃO	2.712,77
16/05/2022	1651435648	11102.0002	0001	001	11103.0001	0001	001	RESGATE	2.712,77
16/05/2022	1651435854	11103.0001	0001	001	41201.0002	0001	001	VR. RENDIMENTO	1,24
16/05/2022	1651435855	11103.0001	0001	001	41201.0002	0001	001	VR. RENDIMENTO	0,08
16/05/2022	1651435863	34301.0006	0001	001	11103.0001	0001	001	PAG. IOF	0,01
16/05/2022	1651435866	34301.0004	0001	001	11103.0001	0001	001	PAG. IR S/ APLICAÇÃO	0,27
16/05/2022	1651435867	34301.0004	0001	001	11103.0001	0001	001	PAG. IR S/ APLICAÇÃO	0,02
								Totais do dia 16:	**22.645,69**
17/05/2022	569908786	11301.0001	0001	001	41101.0001	0001	001	VR. NFCE 000000317	107,00
17/05/2022	569914518	34201.0026	0001	001	11102.0001	0001	001	PAG. CUSTAS JUDICIAIS	43,68
17/05/2022	569914523	34201.0026	0001	001	11102.0001	0001	001	PAG. CUSTAS JUDICIAIS	996,56
17/05/2022	569914527	34201.0026	0001	001	11102.0001	0001	001	PAG. CUSTAS JUDICIAIS	996,56
17/05/2022	569914539	21301.0002	0001	001	11102.0001	0001	001	PAG. ICMS AP REF.04/2022	787,42
17/05/2022	569914567	21301.0010	0001	001	11102.0001	0001	001	PAG. DAS SIMPLES REF.04/2022	67,44
17/05/2022	569914573	21101.0001	0001	001	11102.0001	0001	001	PAG. FRETE S/COMPRAS	360,00
17/05/2022	1651435650	34301.0003	0001	001	11102.0002	0001	001	PAG. SEGURO	208,52
17/05/2022	1651435651	11102.0002	0001	001	11103.0001	0001	001	RESGATE	208,52
17/05/2022	1651435857	11103.0001	0001	001	41201.0002	0001	001	VR. RENDIMENTO	0,10
17/05/2022	1651435864	34301.0006	0001	001	11103.0001	0001	001	PAG. IOF	0,01
17/05/2022	1651435868	34301.0004	0001	001	11103.0001	0001	001	PAG. IR S/ APLICAÇÃO	0,02
								Totais do dia 17:	**3.775,83**
18/05/2022	569914580	11102.0001	0001	001	21208.0001	0001	001	REC. EMPRÉSTIMO REPLETA	10.000,00
18/05/2022	569914583	21101.0001	0001	001	11102.0001	0001	001	PAG. MERCADORIAS P/VAREJO	387,54
18/05/2022	569915402	11101.0001	0001	001	11301.0001	0001	001	REC.CLIENTES	55,95
								Totais do dia 18:	**10.443,49**

Continua...

PEDREIRAS/MA
Proc. 26/2024/2023
FLS.
Rub.

Livro Diário Nº. 3

Folha: 19

Empresa: PROMIX DISTRIBUIDORA LTDA - CNPJ: 39.147.706/0001-16

Fortes Contábil

Período: 01/01/2022 a 31/12/2022

Endereço: AV FCO CARLOS JANSEN , Complemento: LETRA A, N.º: 810, Bairro: PARQUE PIAUI, Cidade: Timon, Estado: MA, CEP: 65631240

NIRE: 21201086686 - Data: 28/09/2020

Data	Chave	Débito	Estab	Centro	Crédito	Estab	Centro	Histórico	Valor
20/05/2022	569914584	34201.0026	0001	001	11102.0001	0001	001	PAG. TAXAS PÚBLICAS	123,83
20/05/2022	569914585	21301.0008	0001	001	11102.0001	0001	001	PAG. IRRF REF.04/2022	22,36
								Totais do dia 20:	**146,19**
23/05/2022	569914586	21101.0001	0001	001	11102.0001	0001	001	PAG. MERCADORIAS P/VAREJO	937,50
23/05/2022	569914587	21101.0001	0001	001	11102.0001	0001	001	PAG. MERCADORIAS P/VAREJO	166,48
23/05/2022	569914588	34301.0003	0001	001	11102.0001	0001	001	PAG. INSS REF.04/2022	1,60
23/05/2022	569914588	21302.0001	0001	001	11102.0001	0001	001	PAG. INSS REF.04/2022	484,87
23/05/2022	569915451	34201.0028	0001	001	11101.0001	0001	001	PAG.ESTACIONAMENTO	20,00
								Totais do dia 23:	**1.610,45**
24/05/2022	569914589	34201.0033	0001	001	11102.0001	0001	001	PAG.AJUDA DE CUSTO JONATAS	130,00
24/05/2022	569915314	34301.0003	0001	001	11102.0001	0001	001	PAG.TARIFAS BANCÁRIAS	1,28
								Totais do dia 24:	**131,28**
25/05/2022	569908787	11301.0001	0001	001	41101.0001	0001	001	VR. NFCE 000000319	29,90
25/05/2022	569908788	11301.0001	0001	001	41101.0001	0001	001	VR. NFCE 000000319	8,00
25/05/2022	569915315	11102.0001	0001	001	11301.0001	0001	001	REC.CLIENTES	19,80
25/05/2022	569915316	21101.0001	0001	001	11102.0001	0001	001	PAG. NFE 34474 PROLIFE	999,40
25/05/2022	569915317	21101.0001	0001	001	11102.0001	0001	001	PAG. NFE 17352 RICEK	3.548,63
25/05/2022	569915321	34201.0033	0001	001	11102.0001	0001	001	PAG.AJUDA DE CUSTO	2.300,00
25/05/2022	569915329	34201.0018	0001	001	11102.0001	0001	001	PAG. MANUT.PREDIAL	80,00
25/05/2022	569915337	34301.0003	0001	001	11102.0001	0001	001	PAG. tarifas bancárias	7,69
25/05/2022	569915406	11101.0001	0001	001	11301.0001	0001	001	REC.CLIENTES	36,00
25/05/2022	569915458	34201.0028	0001	001	11101.0001	0001	001	PAG.ASO	40,00
								Totais do dia 25:	**7.069,42**
26/05/2022	569915340	34201.0026	0001	001	11102.0001	0001	001	PAG.CERTIFICADO DIGITAL	133,00
26/05/2022	1651435653	22101.0001	0001	001	11102.0002	0001	001	PAG. EMPRESTIMO	2.398,65
26/05/2022	1651435655	11102.0002	0001	001	11103.0001	0001	001	RESGATE	584,84
26/05/2022	1651435859	11103.0001	0001	001	41201.0002	0001	001	VR. RENDIMENTO	0,34
26/05/2022	1651435869	34301.0004	0001	001	11103.0001	0001	001	PAG. IR S/ APLICAÇÃO	0,07
								Totais do dia 26:	**3.116,90**
27/05/2022	569908540	32101.0001	0001	001	21101.0001	0001	001	VR. NFE 000023143 PREVEN IND E COM PROD ODONTO EIRELI EPP	1.406,04
27/05/2022	569908789	11301.0001	0001	001	41101.0001	0001	001	VR. NFCE 000000320	113,62
27/05/2022	569915408	11101.0001	0001	001	11301.0001	0001	001	REC.CLIENTES	2,00
27/05/2022	569915410	11101.0001	0001	001	11301.0001	0001	001	REC.CLIENTES	256,31
								Totais do dia 27:	**1.777,97**
28/05/2022	569915420	11101.0001	0001	001	11301.0001	0001	001	REC.CLIENTES	149,90
								Totais do dia 28:	**149,90**
30/05/2022	569915349	11102.0001	0001	001	21208.0001	0001	001	REC. EMPRÉSTIMO REPLETA	5.000,00
30/05/2022	569915355	34201.0018	0001	001	11102.0001	0001	001	PAG. MANUT.PREDIAL	200,00
30/05/2022	569915357	21101.0001	0001	001	11102.0001	0001	001	PAG. NFE 2452 SOLQUIMICA	1.532,80
30/05/2022	569915359	34301.0003	0001	001	11102.0001	0001	001	PAG.TARIFAS BANCÁRIAS	1,98
30/05/2022	569915412	11101.0001	0001	001	11301.0001	0001	001	REC.CLIENTES	63,48
30/05/2022	569915415	11101.0001	0001	001	11301.0001	0001	001	REC.CLIENTES	110,00
30/05/2022	569915424	21101.0001	0001	001	11101.0001	0001	001	PAG.FRETE S/COMPRAS	330,00
								Totais do dia 30:	**7.238,26**
31/05/2022	569915371	34301.0001	0001	001	11102.0001	0001	001	PAG. SIMPLES REF. 03/2022	10,21
31/05/2022	569915371	21301.0010	0001	001	11102.0001	0001	001	PAG. SIMPLES REF. 03/2022	71,98
31/05/2022	569915372	34301.0001	0001	001	11102.0001	0001	001	PAG. SIMPLES REF. 02/2022	12,69
31/05/2022	569915372	21301.0010	0001	001	11102.0001	0001	001	PAG. SIMPLES REF. 02/2022	58,07
31/05/2022	569915375	21301.0010	0001	001	11102.0001	0001	001	PAG.DAS SIMPLES COM.REF.01/2022	62,40
31/05/2022	569915453	34201.0028	0001	001	11101.0001	0001	001	PAG.ESTACIONAMENTO	20,00
31/05/2022	569915456	34201.0026	0001	001	11101.0001	0001	001	PAG.DESPESAS COM LICITAÇÕES	47,87
31/05/2022	569915500	34201.0001	0001	001	21302.0007	0001	001	PROV. FOLHA REF.05/2022	7.101,65
31/05/2022	569915500	11410.0001	0001	001	21302.0007	0001	001	PROV. FOLHA REF.05/2022	56,47
31/05/2022	569915513	21302.0007	0001	001	21301.0008	0001	001	DESC. FOLHA REF.05/2022	22,36
31/05/2022	569915513	21302.0007	0001	001	21302.0001	0001	001	DESC. FOLHA REF.05/2022	558,40
31/05/2022	569915518	21302.0001	0001	001	11410.0001	0001	001	COMP. SAL.FAMÍLIA.REF.05/2022	56,47
31/05/2022	569915519	34201.0012	0001	001	12302.0007	0001	001	VR. DEPRECIAÇÃO 05/2022	1.369,40
31/05/2022	569915620	34201.0005	0001	001	21302.0002	0001	001	PROV.FGTS REF.05/2022	568,13
31/05/2022	569915713	34501.0012	0001	001	21301.0001	0001	001	PROV. ICMS ST REF.05/2022	52,87

Continua...

Proc. 26100/2023
FLS. 1335
Rub.

Livro Diário Nº. 3

Empresa: PROMIX DISTRIBUIDORA LTDA - CNPJ: 39.147.706/0001-16
Período: 01/01/2022 a 31/12/2022
Endereço: AV FCO CARLOS JANSEN , Complemento: LETRA A, N.º: 810, Bairro: PARQUE PIAUI, Cidade: Timon, Estado: MA, CEP: 65631240
NIRE: 21201086686 - Data: 28/09/2020

Fortes Contábil

Data	Chave	Débito	Estab	Centro	Crédito	Estab	Centro	Histórico	Valor
31/05/2022	569915721	34501.0003	0001	001	21301.0002	0001	001	PROV. ICMS AP REF.05/2022	154,43
31/05/2022	569915748	41102.0005	0001	001	21301.0010	0001	001	PROV. SIMPLES REF.05/2022	190,40
								Totais do dia 31:	**10.413,80**
								Totais do mês de Maio:	**98.030,28**
01/06/2022	569908790	11301.0001	0001	001	41101.0001	0001	001	VR. NFCE 000000321	41,60
01/06/2022	569916880	34301.0003	0001	001	11102.0002	0001	001	PAG. TARIFAS BANCÁRIAS	0,44
01/06/2022	569916881	34301.0003	0001	001	11102.0002	0001	001	PAG. TARIFAS BANCÁRIAS	6,89
01/06/2022	569916882	34301.0003	0001	001	11102.0002	0001	001	PAG. TARIFAS BANCÁRIAS	50,40
01/06/2022	569916897	11101.0001	0001	001	11301.0001	0001	001	REC.CLIENTES	7,50
01/06/2022	569916906	34201.0044	0001	001	11101.0001	0001	001	PAG. CARTÓRIO	5,69
01/06/2022	569916907	34201.0044	0001	001	11101.0001	0001	001	PAG. CARTÓRIO	12,38
								Totais do dia 01:	**124,90**
02/06/2022	569915520	34201.0013	0001	001	11102.0001	0001	001	PAG. ENERGIA ELÉTRICA	509,23
02/06/2022	569915521	34501.0011	0001	001	11102.0001	0001	001	PAG. CUSTAS JUDICIAS	53,00
02/06/2022	569915522	34501.0011	0001	001	11102.0001	0001	001	PAG. CUSTAS JUDICIAS	61,00
02/06/2022	569915523	34301.0003	0001	001	11102.0001	0001	001	PAG. TARIFA	59,95
02/06/2022	569916916	34201.0052	0001	001	11101.0001	0001	001	PAG. PROPAG.E PUBLI.	14,85
								Totais do dia 02:	**698,03**
03/06/2022	569915524	11102.0001	0001	001	21208.0001	0001	001	REC. EMPRÉSTIMO REPLETA	15.000,00
03/06/2022	569915525	11102.0001	0001	001	11301.0001	0001	001	REC. CLIENTES	238,80
03/06/2022	569915529	21101.0001	0001	001	11102.0001	0001	001	PAG. NFE 2452 SOLQUIMICA	1.532,80
03/06/2022	569915535	21302.0007	0001	001	11102.0001	0001	001	PAG. SAL.ALYSSON HARIEL	1.544,80
03/06/2022	569915540	21302.0007	0001	001	11102.0001	0001	001	PAG. SAL.KEROLLAY	2.179,82
03/06/2022	569915545	21302.0007	0001	001	11102.0001	0001	001	PAG. SAL. JAYANE	1.179,70
03/06/2022	569915547	21302.0007	0001	001	11102.0001	0001	001	PAG. SAL. DANILO	1.179,70
03/06/2022	569915557	34201.0033	0001	001	11102.0001	0001	001	PAG. GRAT. DANILO	200,00
03/06/2022	569915559	21302.0007	0001	001	11102.0001	0001	001	PAG. RESC. JONATAS	493,34
03/06/2022	569915565	34301.0003	0001	001	11102.0001	0001	001	PAG. TARIFAS BANCÁRIAS	5,00
03/06/2022	569915566	34301.0003	0001	001	11102.0001	0001	001	PAG. TARIFAS BANCÁRIAS	46,86
03/06/2022	569915567	34301.0003	0001	001	11102.0001	0001	001	PAG. TARIFAS BANCÁRIAS	2,36
03/06/2022	569916894	11101.0001	0001	001	11301.0001	0001	001	REC. CLIENTES	44,00
								Totais do dia 03:	**23.647,18**
04/06/2022	569916910	34201.0018	0001	001	11101.0001	0001	001	PAG. MANUT.E.CONSERV.	50,00
04/06/2022	569916911	34201.0028	0001	001	11101.0001	0001	001	PAG. ESTACIONAMENTO	20,00
								Totais do dia 04:	**70,00**
06/06/2022	569908559	11301.0001	0001	001	41101.0001	0001	001	VR. NFE 000000030 CRISTIANE DE SOUSA MEDEIROS	27,50
06/06/2022	569915570	11102.0001	0001	001	11301.0001	0001	001	REC.CLIENTES	52,00
06/06/2022	569915574	11102.0001	0001	001	11301.0001	0001	001	REC.CLIENTES	74,10
06/06/2022	569915577	11102.0001	0001	001	11301.0001	0001	001	REC.CLIENTES	95,00
06/06/2022	569915581	34201.0040	0001	001	11102.0001	0001	001	PAG.SIST.INFO.GERENCIAL	750,00
06/06/2022	569915590	21101.0001	0001	001	11102.0001	0001	001	PAG.MERCADORIA P/VAREJO	3.568,54
06/06/2022	569915604	34201.0043	0001	001	11102.0001	0001	001	PAG.INTERNET	99,90
06/06/2022	569915607	34201.0014	0001	001	11102.0001	0001	001	PAG.ÁGUA	49,55
06/06/2022	569915612	21101.0001	0001	001	11102.0001	0001	001	PAG.MERCADORIA P/VAREJO	166,48
06/06/2022	569915615	21101.0001	0001	001	11102.0001	0001	001	PAG.MERCADORIA P/VAREJO	763,14
06/06/2022	569915617	34301.0003	0001	001	11102.0001	0001	001	PAG.TARIFAS BANCÁRIAS	1,24
06/06/2022	569916895	11101.0001	0001	001	11301.0001	0001	001	REC. CLIENTES	29,90
								Totais do dia 06:	**5.677,35**
07/06/2022	569915618	11102.0001	0001	001	11301.0001	0001	001	rec.clientes	199,00
07/06/2022	569915619	11102.0001	0001	001	11301.0001	0001	001	REC.CLIENTES	29,90
07/06/2022	569915623	21302.0002	0001	001	11102.0001	0001	001	PAG.FGTS REF.05/2022	568,13
07/06/2022	569915629	34301.0003	0001	001	11102.0001	0001	001	PAG.TARIFAS BANCÁRIAS	4,57
								Totais do dia 07:	**801,60**
08/06/2022	569908541	32101.0001	0001	001	21101.0001	0001	001	VR. NFE 000004618 ALECRIM INDUSTRIA E COMERCIO DE PAPEIS LTDA	2.237,75
08/06/2022	569908791	11301.0001	0001	001	41101.0001	0001	001	VR. NFCE 000000322	59,80
08/06/2022	569908792	11301.0001	0001	001	41101.0001	0001	001	VR. NFCE 000000323	69,90
08/06/2022	569908793	11301.0001	0001	001	41101.0001	0001	001	VR. NFCE 000000324	12,00

Continua...

PEDREIRAS/MA
PROC. 2023
FLS. 1036
RUB.

Livro Diário Nº. 3

Folha: 21

Empresa: PROMIX DISTRIBUIDORA LTDA - CNPJ: 39.147.706/0001-16

Fortes Contábil

Período: 01/01/2022 a 31/12/2022

Endereço: AV FCO CARLOS JANSEN , Complemento: LETRA A, N.º: 810, Bairro: PARQUE PIAUI, Cidade: Timon, Estado: MA, CEP: 65631240

NIRE: 21201086686 - Data: 28/09/2020

Data	Chave	Débito	Estab	Centro	Crédito	Estab	Centro	Histórico	Valor
08/06/2022	569908794	11301.0001	0001	001	41101.0001	0001	001	VR. NFCE 000000324	142,80
08/06/2022	569915634	21101.0001	0001	001	11102.0001	0001	001	PAG. NFE 34474 PROLIFE	999,40
08/06/2022	569916896	11101.0001	0001	001	11301.0001	0001	001	REC. CLIENTES	154,80
08/06/2022	569916908	34201.0044	0001	001	11101.0001	0001	001	PAG. CARTÓRIO	40,16
								Totais do dia 08:	**3.716,61**
09/06/2022	569908560	11301.0001	0001	001	41101.0001	0001	001	VR. NFE 000000031 MULTIFISIO CLINICA DE FISIOTERAPIA S/S LTDA	297,00
09/06/2022	569915641	34301.0003	0001	001	11102.0001	0001	001	PAG.TARIFAS BANCÁRIAS	2,94
09/06/2022	569915643	11102.0001	0001	001	11301.0001	0001	001	REC.CLIENTES	297,00
								Totais do dia 09:	**596,94**
10/06/2022	569915654	34201.0020	0001	001	11102.0001	0001	001	PAG. CONTABILIDADE	606,00
10/06/2022	569915656	34201.0016	0001	001	11102.0001	0001	001	PAG. SEGURANÇA PATRIMONIAL	200,00
10/06/2022	569915661	12204	0001	001	11102.0001	0001	001	PAG. CONSÓRCIO	563,74
10/06/2022	569916912	34201.0028	0001	001	11101.0001	0001	001	PAG. ESTACIONAMENTO	5,00
10/06/2022	569916913	34201.0028	0001	001	11101.0001	0001	001	PAG. ESTACIONAMENTO	20,00
								Totais do dia 10:	**1.394,74**
11/06/2022	569908561	11301.0001	0001	001	41101.0001	0001	001	VR. NFE 000000032 FUNDO MUNICIPAL DE SAUDE	125,97
11/06/2022	569908562	11301.0001	0001	001	41101.0001	0001	001	VR. NFE 000000032 FUNDO MUNICIPAL DE SAUDE	9,88
11/06/2022	569908563	11301.0001	0001	001	41101.0001	0001	001	VR. NFE 000000033 FUNDO MUNICIPAL DE SAUDE	1.368,80
11/06/2022	569908564	11301.0001	0001	001	41101.0001	0001	001	VR. NFE 000000033 FUNDO MUNICIPAL DE SAUDE	5.532,46
11/06/2022	569908565	11301.0001	0001	001	41101.0001	0001	001	VR. NFE 000000034 FUNDO MUNICIPAL DE SAUDE	13.652,80
11/06/2022	569908566	11301.0001	0001	001	41101.0001	0001	001	VR. NFE 000000034 FUNDO MUNICIPAL DE SAUDE	7.172,50
11/06/2022	569908567	11301.0001	0001	001	41101.0001	0001	001	VR. NFE 000000035 FUNDO MUNICIPAL DE SAUDE	7.477,30
11/06/2022	569908568	11301.0001	0001	001	41101.0001	0001	001	VR. NFE 000000035 FUNDO MUNICIPAL DE SAUDE	7.172,50
11/06/2022	569908569	11301.0001	0001	001	41101.0001	0001	001	VR. NFE 000000036 FUNDO MUNICIPAL DE SAUDE	195,99
11/06/2022	569908570	11301.0001	0001	001	41101.0001	0001	001	VR. NFE 000000036 FUNDO MUNICIPAL DE SAUDE	600,26
11/06/2022	569908571	11301.0001	0001	001	41101.0001	0001	001	VR. NFE 000000037 FUNDO MUNICIPAL DE SAUDE	1.368,80
11/06/2022	569908572	11301.0001	0001	001	41101.0001	0001	001	VR. NFE 000000037 FUNDO MUNICIPAL DE SAUDE	8.022,50
11/06/2022	569908573	11301.0001	0001	001	41101.0001	0001	001	VR. NFE 000000038 FUNDO MUNICIPAL DE SAUDE	1.368,80
11/06/2022	569908574	11301.0001	0001	001	41101.0001	0001	001	VR. NFE 000000038 FUNDO MUNICIPAL DE SAUDE	7.174,50
11/06/2022	569908575	11301.0001	0001	001	41101.0001	0001	001	VR. NFE 000000039 FUNDO MUNICIPAL DE SAUDE	958,90
11/06/2022	569908576	11301.0001	0001	001	41101.0001	0001	001	VR. NFE 000000039 FUNDO MUNICIPAL DE SAUDE	1.893,25
11/06/2022	569908577	11301.0001	0001	001	41101.0001	0001	001	VR. NFE 000000040 FUNDO MUNICIPAL DE SAUDE	6.335,30
11/06/2022	569908578	11301.0001	0001	001	41101.0001	0001	001	VR. NFE 000000040 FUNDO MUNICIPAL DE SAUDE	16.239,00
11/06/2022	569908579	11301.0001	0001	001	41101.0001	0001	001	VR. NFE 000000041 FUNDO MUNICIPAL DE SAUDE	24.517,50
11/06/2022	569908580	11301.0001	0001	001	41101.0001	0001	001	VR. NFE 000000041 FUNDO MUNICIPAL DE SAUDE	1.700,00
11/06/2022	569908581	11301.0001	0001	001	41101.0001	0001	001	VR. NFE 000000042 FUNDO MUNICIPAL DE SAUDE	12.551,20
11/06/2022	569908582	11301.0001	0001	001	41101.0001	0001	001	VR. NFE 000000042 FUNDO MUNICIPAL DE SAUDE	6.384,00

Continua...

PEDREIRAS/MA ... URF
Proc. 26.000/20-3
FLS. 1237
Rub.

Livro Diário Nº. 3

Folha: 22

Empresa: PROMIX DISTRIBUIDORA LTDA - CNPJ: 39.147.706/0001-16

Fortes Contábil

Período: 01/01/2022 a 31/12/2022

Endereço: AV FCO CARLOS JANSEN , Complemento: LETRA A, N.º: 810, Bairro: PARQUE PIAUI, Cidade: Timon, Estado: MA, CEP: 65631240

NIRE: 21201086686 - Data: 28/09/2020

Data	Chave	Débito	Estab	Centro	Crédito	Estab	Centro	Histórico	Valor
11/06/2022	569908583	11301.0001	0001	001	41101.0001	0001	001	VR. NFE 000000043 FUNDO MUNICIPAL DE SAUDE	8.912,80
11/06/2022	569908584	11301.0001	0001	001	41101.0001	0001	001	VR. NFE 000000044 FUNDO MUNICIPAL DE SAUDE	18.188,30
11/06/2022	569908585	11301.0001	0001	001	41101.0001	0001	001	VR. NFE 000000044 FUNDO MUNICIPAL DE SAUDE	1.952,00
								Totais do dia 11:	**160.875,31**
13/06/2022	569908544	32101.0001	0001	001	21101.0001	0001	001	VR. NFE 000000249 DROGA ROCHA FILIAL	234,43
13/06/2022	569908586	11301.0001	0001	001	41101.0001	0001	001	VR. NFE 000000045 MEDICOS ASSOCIADOS S/S LTDA	1.334,10
13/06/2022	569908587	11301.0001	0001	001	41101.0001	0001	001	VR. NFE 000000045 MEDICOS ASSOCIADOS S/S LTDA	890,00
13/06/2022	569915666	11102.0001	0001	001	11301.0001	0001	001	REC.CLIENTES	142,40
13/06/2022	569915673	34201.0040	0001	001	11102.0001	0001	001	PAG.SIST.INFO.GERENCIAL	110,00
13/06/2022	569915677	34301.0003	0001	001	11102.0001	0001	001	PAG.TARIFAS BANCÁRIAS	1,30
13/06/2022	569916883	11102.0002	0001	001	21208.0001	0001	001	REC. EMPRÉSTIMO REPLETA	10.000,00
13/06/2022	569916884	34301.0003	0001	001	11102.0002	0001	001	PAG. TARIFAS BANCÁRIAS	260,00
13/06/2022	569916885	11103.0001	0001	001	11102.0002	0001	001	APLIC. FINANCEIRA	7.868,46
								Totais do dia 13:	**20.840,69**
14/06/2022	569915683	21101.0001	0001	001	11102.0001	0001	001	PAG.MERCADORIAS P/VAREJO	234,43
14/06/2022	569915688	34301.0003	0001	001	11102.0001	0001	001	PAG.TARIFAS BANCÁRIAS	2,32
14/06/2022	569916898	11101.0001	0001	001	11301.0001	0001	001	REC.CLIENTES	8,00
								Totais do dia 14:	**244,75**
15/06/2022	569915695	11102.0001	0001	001	21208.0001	0001	001	REC. EMPRÉSTIMO REPLETA	10.000,00
15/06/2022	569915702	11102.0001	0001	001	11301.0001	0001	001	REC.CLIENTES	29,90
15/06/2022	569915705	34201.0011	0001	001	11102.0001	0001	001	PAG. ALUGUEL	3.200,00
15/06/2022	569915706	34301.0003	0001	001	11102.0001	0001	001	PAG. TARIFAS BANCÁRIAS	10,00
15/06/2022	569916886	21101.0001	0001	001	11102.0002	0001	001	PAG. FATURA MASTER CARD	2.437,74
15/06/2022	569916887	11102.0002	0001	001	11103.0001	0001	001	RESG. APLIC.FINANCEIRA	2.437,74
15/06/2022	569916899	11101.0001	0001	001	11301.0001	0001	001	REC.CLIENTES	25,00
15/06/2022	569916909	34201.0023	0001	001	11101.0001	0001	001	PAG. MATERIAL P/ESCRIT	25,00
15/06/2022	1651435872	11103.0001	0001	001	41201.0002	0001	001	VR. RENDIMENTO	0,12
15/06/2022	1651435874	34301.0006	0001	001	11103.0001	0001	001	PAG. IOF	0,11
								Totais do dia 15:	**18.165,61**
16/06/2022	569908795	11301.0001	0001	001	41101.0001	0001	001	VR. NFCE 000000325	29,90
								Totais do dia 16:	**29,90**
17/06/2022	569915707	11102.0001	0001	001	11301.0001	0001	001	REC.CLIENTES	60,00
17/06/2022	569915708	34301.0003	0001	001	11102.0001	0001	001	PAG.TARIFAS BANCÁRIAS	0,59
17/06/2022	569916888	34201.0016	0001	001	11102.0002	0001	001	PAG. SEGURANÇA PATRIMONIAL	208,52
17/06/2022	569916889	11102.0002	0001	001	11103.0001	0001	001	RESG. APLIC. FINANCEIRA	208,52
17/06/2022	1651435873	11103.0001	0001	001	41201.0002	0001	001	VR. RENDIMENTO	0,01
17/06/2022	1651435875	34301.0006	0001	001	11103.0001	0001	001	PAG. IOF	0,01
								Totais do dia 17:	**477,65**
20/06/2022	569908796	11301.0001	0001	001	41101.0001	0001	001	VR. NFCE 000000326	79,80
20/06/2022	569908797	11301.0001	0001	001	41101.0001	0001	001	VR. NFCE 000000326	12,90
20/06/2022	569915709	11102.0001	0001	001	11301.0001	0001	001	REC.CLIENTES	25,00
20/06/2022	569915711	34201.0052	0001	001	11102.0001	0001	001	PAG.PROPAGANDA E PUBLI.	469,65
20/06/2022	569915712	34201.0026	0001	001	11102.0001	0001	001	PAG. TAXAS PÚBLICAS	123,83
20/06/2022	569915719	21301.0001	0001	001	11102.0001	0001	001	PAG. ICMS ST REF.05/2022	52,87
20/06/2022	569915726	21301.0002	0001	001	11102.0001	0001	001	PAG. ICMS AP REF.05/2022	154,43
20/06/2022	569915762	21301.0010	0001	001	11102.0001	0001	001	PAG. SIMPLES REF.05/2022	190,40
20/06/2022	569915776	21302.0001	0001	001	11102.0001	0001	001	PAG. DARF INSS REF.05/2022	501,93
20/06/2022	569915779	21301.0008	0001	001	11102.0001	0001	001	PAG. DARF IRRF REF.05/2022	22,36
20/06/2022	569915784	34301.0003	0001	001	11102.0001	0001	001	PAG. TARIFAS BANCÁRIAS	0,24
20/06/2022	569916914	34201.0028	0001	001	11101.0001	0001	001	PAG. ESTACIONAMENTO	20,00
20/06/2022	569916918	21302.0011	0001	001	11101.0001	0001	001	PAG. RESC. JONATAS	230,56
20/06/2022	570108681	21302.0011	0001	001	11101.0001	0001	001	PAG. RESC. REF. 06/2022	493,34
								Totais do dia 20:	**2.377,31**
21/06/2022	569915790	21101.0001	0001	001	11102.0001	0001	001	PAG. MERCADORIAS P/VAREJO	166,48

Continua...

PEDREIRAS/MA
Proc. 26.000/2023
FLS. 1238
Rub.

Livro Diário Nº. 3

Folha: 23

Empresa: PROMIX DISTRIBUIDORA LTDA - CNPJ: 39.147.706/0001-10
Período: 01/01/2022 a 31/12/2022
Endereço: AV FCO CARLOS JANSEN , Complemento: LETRA A, N.º: 810, Bairro: PARQUE PIAUI, Cidade: Timon, Estado: MA, CEP: 65631240
NIRE: 21201086686 - Data: 28/09/2020

Fortes Contábil

Data	Chave	Débito	Estab	Centro	Crédito	Estab	Centro	Histórico	Valor
21/06/2022	569915793	21101.0001	0001	001	11102.0001	0001	001	PAG. MERCADORIAS P/VAREJO	937,50
21/06/2022	569916900	11101.0001	0001	001	11301.0001	0001	001	REC.CLIENTES	39,80
								Totais do dia 21:	**1.143,78**
22/06/2022	569908798	11301.0001	0001	001	41101.0001	0001	001	VR. NFCE 000000327	259,80
22/06/2022	569916864	21101.0001	0001	001	11102.0001	0001	001	PAG. NFE 34474 PROLIFE	999,40
22/06/2022	569916865	21101.0001	0001	001	11102.0001	0001	001	PAG. PREVEN IND	468,68
22/06/2022	569916866	34501.0011	0001	001	11102.0001	0001	001	PAG. CUSTAS JUDICIAIS	249,96
								Totais do dia 22:	**1.977,84**
23/06/2022	569916901	11101.0001	0001	001	11301.0001	0001	001	REC.CLIENTES	44,00
								Totais do dia 23:	**44,00**
24/06/2022	569916867	11101.0001	0001	001	11102.0001	0001	001	PIX ENVIADO	350,00
24/06/2022	569916868	34301.0003	0001	001	11102.0001	0001	001	PAG. TARIFAS BANCÁRIAS	3,46
								Totais do dia 24:	**353,46**
25/06/2022	569916903	11101.0001	0001	001	11301.0001	0001	001	REC.CLIENTES	27,00
25/06/2022	569916915	34201.0028	0001	001	11101.0001	0001	001	PAG. ESTACIONAMENTO	20,00
								Totais do dia 25:	**47,00**
27/06/2022	569908799	11301.0001	0001	001	41101.0001	0001	001	VR. NFCE 000000330	143,70
27/06/2022	569908800	11301.0001	0001	001	41101.0001	0001	001	VR. NFCE 000000331	364,80
27/06/2022	569916869	11102.0001	0001	001	11301.0001	0001	001	REC. CLIENTES	50,00
27/06/2022	569916870	34301.0003	0001	001	11102.0001	0001	001	PAG.TARIFAS BANCÁRIAS	6,50
27/06/2022	569916890	22101.0001	0001	001	11102.0002	0001	001	PAG. EMPRÉST.	2.398,65
27/06/2022	569916891	11102.0002	0001	001	11301.0001	0001	001	RECEBIMENTOS BB - PREFEITURAS	135,85
27/06/2022	569916892	11102.0002	0001	001	11301.0001	0001	001	RECEBIMENTOS BB - PREFEITURAS	63.959,36
27/06/2022	569916893	11102.0002	0001	001	11301.0001	0001	001	RECEBIMENTOS BB - PREFEITURAS	96.780,10
27/06/2022	569916917	34201.0028	0001	001	11101.0001	0001	001	PAG. EMBALAGENS	19,33
27/06/2022	570202952	11103.0001	0001	001	11102.0002	0001	001	APLICAÇÃO	158.476,66
								Totais do dia 27:	**322.334,95**
28/06/2022	569908545	32101.0001	0001	001	21101.0001	0001	001	VR. NFE 000000274 DROGA ROCHA FILIAL	563,40
28/06/2022	569908801	11301.0001	0001	001	41101.0001	0001	001	VR. NFCE 000000332	60,00
28/06/2022	569908802	11301.0001	0001	001	41101.0001	0001	001	VR. NFCE 000000333	24,50
28/06/2022	569908803	11301.0001	0001	001	41101.0001	0001	001	VR. NFCE 000000333	86,24
28/06/2022	569908804	11301.0001	0001	001	41101.0001	0001	001	VR. NFCE 000000334	22,90
28/06/2022	569916871	34201.0033	0001	001	11102.0001	0001	001	PAG. AJUDA DE CUSTO	1.320,00
28/06/2022	569916872	21101.0001	0001	001	11102.0001	0001	001	PAG. MERCADORIAS P/DISTRIB.	563,40
28/06/2022	569916873	34201.0052	0001	001	11102.0001	0001	001	PAG. PROPAG. E PUBLI	360,00
28/06/2022	569916874	34201.0052	0001	001	11102.0001	0001	001	PAG. PROPAG. E PUBLI	390,00
28/06/2022	569916876	34301.0003	0001	001	11102.0001	0001	001	PAG. TARIFAS BANCÁRIAS	9,43
28/06/2022	569916902	11101.0001	0001	001	11301.0001	0001	001	REC.CLIENTES	22,90
								Totais do dia 28:	**3.422,77**
29/06/2022	569916877	11102.0001	0001	001	11301.0001	0001	001	REC. CLIENTES	741,37
29/06/2022	569916878	34301.0003	0001	001	11102.0001	0001	001	PAG. TARIFAS BANCÁRIAS	4,49
								Totais do dia 29:	**745,86**
30/06/2022	569908542	32101.0001	0001	001	21101.0001	0001	001	VR. NFE 000010672 SHOPPING SAUDE LTDA	2.450,00
30/06/2022	569908543	32101.0001	0001	001	21101.0001	0001	001	VR. NFE 000040913 OMETAC DENTAL LTDA	883,36
30/06/2022	569908588	11301.0001	0001	001	41101.0001	0001	001	VR. NFA 0062022	1.787,12
30/06/2022	569908805	11301.0001	0001	001	41101.0001	0001	001	VR. NFCE 000000335	51,90
30/06/2022	569908806	11301.0001	0001	001	41101.0001	0001	001	VR. NFCE 000000336	25,00
30/06/2022	569908807	11301.0001	0001	001	41101.0001	0001	001	VR. NFCE 000000337	22,90
30/06/2022	569908808	11301.0001	0001	001	41101.0001	0001	001	VR. NFCE 000000338	22,90
30/06/2022	569916879	11102.0001	0001	001	11301.0001	0001	001	REC. CLIENTES	51,90
30/06/2022	569916904	11101.0001	0001	001	11301.0001	0001	001	REC.CLIENTES	5,00
30/06/2022	569916905	11101.0001	0001	001	11301.0001	0001	001	REC.CLIENTES	22,90
30/06/2022	569916919	34201.0001	0001	001	21302.0007	0001	001	PROV.FOLHA REF.06/2022	6.568,33
30/06/2022	569916919	11410.0001	0001	001	21302.0007	0001	001	PROV.FOLHA REF.06/2022	56,47
30/06/2022	569916920	21302.0007	0001	001	21301.0008	0001	001	DESC.FOLHA REF.06/2022	22,36
30/06/2022	569916920	21302.0007	0001	001	21302.0001	0001	001	DESC.FOLHA REF.06/2022	518,41
30/06/2022	569916921	21302.0001	0001	001	11410.0001	0001	001	COMP.SAL.FAMÍLIA REF.06/2022	56,47

Continua...

PEDREIRAS/MA
Proc. 26/009/2023
FLS. 1839
Rub.

Livro Diário Nº. 3

Folha: 24

Empresa: PROMIX DISTRIBUIDORA LTDA - CNPJ: 39.147.706/0001-16

Fortes Contábil

Período: 01/01/2022 a 31/12/2022

Endereço: AV FCO CARLOS JANSEN , Complemento: LETRA A, N.º: 810, Bairro: PARQUE PIAUI, Cidade: Timon, Estado: MA, CEP: 65631240

NIRE: 21201086686 - Data: 28/09/2020

Data	Chave	Débito	Estab	Centro	Crédito	Estab	Centro	Histórico	Valor
30/06/2022	569916922	34201.0006	0001	001	21302.0011	0001	001	PROV.RESC.REF.06/2021	1.088,90
30/06/2022	569916924	21302.0011	0001	001	21302.0001	0001	001	DESC.RESCISÃO REF.06/2022	65,00
30/06/2022	569916924	21302.0011	0001	001	34201.0006	0001	001	DESC.RESCISÃO REF.06/2022	300,00
30/06/2022	569916925	34201.0012	0001	001	12302.0007	0001	001	VR. DEPRECIAÇÃO 06/2022	1.369,40
30/06/2022	569916926	41102.0005	0001	001	21301.0010	0001	001	PROV. SIMPLES REF.06/2022	7.701,22
30/06/2022	569916927	34501.0003	0001	001	21301.0002	0001	001	PROV. ICMS AP REF.006/2022	129,81
30/06/2022	569916928	34201.0005	0001	001	21302.0002	0001	001	PROV.FGTS REF.06/2022	594,80
								Totais do dia 30:	**23.794,15**
								Totais do mês de Junho:	**593.602,38**
01/07/2022	569939627	11102.0001	0001	001	11301.0001	0001	001	REC. CLIENTES	225,00
01/07/2022	569939628	11102.0001	0001	001	11301.0001	0001	001	REC. CLIENTES	45,00
01/07/2022	569939629	11102.0001	0001	001	21208.0001	0001	001	REC. EMPRÉSTIMO REPLETA	8.000,00
01/07/2022	569939630	21302.0007	0001	001	11102.0001	0001	001	PAG.SALÁRIOS	1.544,81
01/07/2022	569939631	21302.0007	0001	001	11102.0001	0001	001	PAG.SALÁRIOS	1.179,70
01/07/2022	569939632	34201.0033	0001	001	11102.0001	0001	001	PAG.GRATIFICAÇÃO	250,00
01/07/2022	569939633	21302.0007	0001	001	11102.0001	0001	001	PAG.SALÁRIO	2.179,82
01/07/2022	569939634	34201.0033	0001	001	11102.0001	0001	001	PAG.GRATIFICAÇÃO	410,00
01/07/2022	569939635	21302.0007	0001	001	11102.0001	0001	001	PAG.SALÁRIO	1.179,70
01/07/2022	569939636	34201.0033	0001	001	11102.0001	0001	001	PAG.GRATIFICAÇÃO	150,00
01/07/2022	569939637	34201.0033	0001	001	11102.0001	0001	001	PAG.GRATIFICAÇÃO	150,00
01/07/2022	569939638	34301.0003	0001	001	11102.0001	0001	001	PAG.TARIFAS BANCÁRIAS	49,48
01/07/2022	569939740	34301.0006	0001	001	11102.0002	0001	001	PAG. IOF	0,92
01/07/2022	569939741	34301.0006	0001	001	11102.0002	0001	001	PAG. IOF	0,21
01/07/2022	569939742	34301.0003	0001	001	11102.0002	0001	001	JUROS SALDO UTLIZADO ATE LIMITE	105,45
01/07/2022	569939743	11102.0002	0001	001	11103.0001	0001	001	RESG.APLICAÇÃO	106,58
01/07/2022	569939816	11101.0001	0001	001	11301.0001	0001	001	REC. CLIENTES	22,00
01/07/2022	569939817	11101.0001	0001	001	11301.0001	0001	001	REC. CLIENTES	10,00
01/07/2022	569939818	11101.0001	0001	001	11301.0001	0001	001	REC. CLIENTES	22,90
01/07/2022	570033152	32101.0001	0001	001	21101.0001	0001	001	VR. NFE 000024866 FARMATEX DO BRASIL S/A	3.054,90
01/07/2022	570033153	32101.0001	0001	001	21101.0001	0001	001	VR. NFE 000024866 FARMATEX DO BRASIL S/A	5.097,00
01/07/2022	570033250	11301.0001	0001	001	41101.0001	0001	001	VR. NFCE 000000339	225,00
01/07/2022	570033251	11301.0001	0001	001	41101.0001	0001	001	VR. NFCE 000000340	35,00
01/07/2022	570033252	11301.0001	0001	001	41101.0001	0001	001	VR. NFCE 000000341	22,90
01/07/2022	1651435878	11103.0001	0001	001	41201.0002	0001	001	VR. RENDIMENTO	0,03
01/07/2022	1651435895	34301.0006	0001	001	11103.0001	0001	001	PAG. IOF	0,01
								Totais do dia 01:	**24.066,41**
02/07/2022	569939819	11101.0001	0001	001	11301.0001	0001	001	REC. CLIENTES	65,00
02/07/2022	569939820	11101.0001	0001	001	11301.0001	0001	001	REC. CLIENTES	18,90
								Totais do dia 02:	**83,90**
04/07/2022	569939640	11102.0001	0001	001	11301.0001	0001	001	REC. CLIENTES	62,80
04/07/2022	569939641	34201.0041	0001	001	11102.0001	0001	001	PAG. TREINAMENTOS	1.200,00
04/07/2022	569939642	21101.0001	0001	001	11102.0001	0001	001	PAG. MERCADORIAS P/VAREJO	745,92
04/07/2022	569939643	21101.0001	0001	001	11102.0001	0001	001	PAG. MERCADORIAS P/VAREJO	763,14
04/07/2022	569939644	34201.0013	0001	001	11102.0001	0001	001	PAG. EQUATORIAL	489,45
04/07/2022	569939645	34301.0003	0001	001	11102.0001	0001	001	PAG. TARIFAS BANCÁRIAS	59,95
04/07/2022	570033253	11301.0001	0001	001	41101.0001	0001	001	VR. NFCE 000000342	55,00
								Totais do dia 04:	**3.376,26**
05/07/2022	569939647	11102.0001	0001	001	11301.0001	0001	001	REC.CLIENTES	25,00
05/07/2022	569939648	11102.0001	0001	001	11301.0001	0001	001	REC.CLIENTES	22,90
05/07/2022	569939649	34501.0011	0001	001	11102.0001	0001	001	PAG.CUSTAS JUDICIAIS	56,72
05/07/2022	569939650	34501.0011	0001	001	11102.0001	0001	001	PAG.CUSTAS JUDICIAIS	56,72
05/07/2022	569939651	34201.0026	0001	001	11102.0001	0001	001	PAG.DESPESAS COM LICITAÇÃO	61,00
05/07/2022	569939652	34201.0026	0001	001	11102.0001	0001	001	PAG.DESPESAS COM LICITAÇÃO	53,00
05/07/2022	569939653	34301.0003	0001	001	11102.0001	0001	001	PAG.TARIFAS BANCÁRIAS	5,00
05/07/2022	569939744	34201.0043	0001	001	11102.0002	0001	001	PAG.INTERNET	99,90
05/07/2022	569939745	34201.0014	0001	001	11102.0002	0001	001	PAG. ÁGUA	49,55
05/07/2022	569939746	11102.0002	0001	001	11103.0001	0001	001	RESG.APLICAÇÃO FINANCEIRA	149,45
05/07/2022	569939821	11101.0001	0001	001	11301.0001	0001	001	REC. CLIENTES	22,00

Continua...

PEDREIRAS/MA
Proc. 26/000/2023
FLS. 1240
Rub.

Livro Diário Nº. 3

Folha: 25

Empresa: PROMIX DISTRIBUIDORA LTDA - CNPJ: 39.147.706/0001-16

Fortes Contábil

Período: 01/01/2022 a 31/12/2022

Endereço: AV FCO CARLOS JANSEN , Complemento: LETRA A, N.º: 810, Bairro: PARQUE PIAUI, Cidade: Timon, Estado: MA, CEP: 65631240

NIRE: 21201086686 - Data: 28/09/2020

Data	Chave	Débito	Estab	Centro	Crédito	Estab	Centro	Histórico	Valor
05/07/2022	570033205	11301.0001	0001	001	41101.0001	0001	001	VR. NFE 000000047 FUNDO MUNICIPAL DE ASSISTENCIA SOCIAL - FMAS	16.454,00
05/07/2022	570033206	11301.0001	0001	001	41101.0001	0001	001	VR. NFE 000000048 FUNDO MUNICIPAL DE ASSISTENCIA SOCIAL - FMAS	11.948,00
05/07/2022	570033207	11301.0001	0001	001	41101.0001	0001	001	VR. NFE 000000049 FUNDO MUNICIPAL DE ASSISTENCIA SOCIAL - FMAS	5.230,00
05/07/2022	570033208	11301.0001	0001	001	41101.0001	0001	001	VR. NFE 000000050 FUNDO MUNICIPAL DE ASSISTENCIA SOCIAL - FMAS	21.212,00
05/07/2022	570033209	11301.0001	0001	001	41101.0001	0001	001	VR. NFE 000000051 FUNDO MUNICIPAL DE ASSISTENCIA SOCIAL - FMAS	17.528,96
05/07/2022	1651435880	11103.0001	0001	001	41201.0002	0001	001	VR. RENDIMENTO	0,05
05/07/2022	1651435897	34301.0006	0001	001	11103.0001	0001	001	PAG. IOF	0,01
05/07/2022	1651435910	34301.0004	0001	001	11103.0001	0001	001	PAG. IR S/ APLICAÇÃO	0,01
								Totais do dia 05:	**72.974,27**
06/07/2022	569939747	21208.0001	0001	001	11102.0002	0001	001	PAG. EMPRÉSTIMO REPLETA	40.000,00
06/07/2022	569939748	21101.0001	0001	001	11102.0002	0001	001	PAG. MERCADORIAS	166,46
06/07/2022	569939750	21302.0002	0001	001	11102.0002	0001	001	PAG. FGTS REF.06/22	594,80
06/07/2022	569939751	21101.0001	0001	001	11102.0002	0001	001	PAG.MERCADORIAS	468,68
06/07/2022	569939752	11102.0002	0001	001	11103.0001	0001	001	RESG.APLICAÇÃO FINANCEIRA	41.229,94
06/07/2022	569939822	11101.0001	0001	001	11301.0001	0001	001	REC. CLIENTES	22,90
06/07/2022	569939846	34201.0028	0001	001	11101.0001	0001	001	PAG. ESTACIONAMENTO	20,00
06/07/2022	570033254	11301.0001	0001	001	41101.0001	0001	001	VR. NFCE 000000343	26,90
06/07/2022	1651435883	11103.0001	0001	001	41201.0002	0001	001	VR. RENDIMENTO	1,93
06/07/2022	1651435884	11103.0001	0001	001	41201.0002	0001	001	VR. RENDIMENTO	2,49
06/07/2022	1651435898	34301.0006	0001	001	11103.0001	0001	001	PAG. IOF	0,44
06/07/2022	1651435899	34301.0006	0001	001	11103.0001	0001	001	PAG. IOF	1,74
06/07/2022	1651435911	34301.0004	0001	001	11103.0001	0001	001	PAG. IR S/ APLICAÇÃO	0,33
06/07/2022	1651435914	34301.0004	0001	001	11103.0001	0001	001	PAG. IR S/ APLICAÇÃO	0,17
								Totais do dia 06:	**82.536,78**
07/07/2022	569939654	11102.0001	0001	001	11101.0001	0001	001	VR. RECEBIDO	3.576,65
07/07/2022	569939753	34301.0003	0001	001	11102.0002	0001	001	PAG.TARIFA BANCÁRIA	260,00
07/07/2022	569939755	11102.0002	0001	001	11103.0001	0001	001	RESG. APLIC. FINANCEIRA	260,00
07/07/2022	569939823	11101.0001	0001	001	11301.0001	0001	001	REC. CLIENTES	165,00
07/07/2022	569939843	34201.0044	0001	001	11101.0001	0001	001	PAG. CARTÓRIO	5,69
07/07/2022	569939849	34201.0052	0001	001	11101.0001	0001	001	PAG. PUBLICIDADE E PROPAGANDA	64,84
07/07/2022	570033154	32101.0001	0001	001	21101.0001	0001	001	VR. NFE 000006840 LF INDUSTRIA E COMERCIO LTDA	8.388,08
07/07/2022	570033155	32101.0001	0001	001	21101.0001	0001	001	VR. NFE 000319053 DESCARPACK DESCARTAVEIS DO BRASIL LTDA	780,00
07/07/2022	570033156	32101.0001	0001	001	21101.0001	0001	001	VR. NFE 000319053 DESCARPACK DESCARTAVEIS DO BRASIL LTDA	2.940,00
07/07/2022	570033255	11301.0001	0001	001	41101.0001	0001	001	VR. NFCE 000000344	265,00
07/07/2022	570033256	11301.0001	0001	001	41101.0001	0001	001	VR. NFCE 000000345	22,90
07/07/2022	570033257	11301.0001	0001	001	41101.0001	0001	001	VR. NFCE 000000346	104,80
07/07/2022	1651435885	11103.0001	0001	001	41201.0002	0001	001	VR. RENDIMENTO	0,02
07/07/2022	1651435900	34301.0006	0001	001	11103.0001	0001	001	PAG. IOF	0,01
								Totais do dia 07:	**16.832,99**
08/07/2022	569939756	21101.0001	0001	001	11102.0002	0001	001	PAG. FRETE S/COMPRAS	595,00
08/07/2022	569939757	11102.0002	0001	001	11301.0001	0001	001	REC.CLIENTES	16.454,00
08/07/2022	569939758	11102.0002	0001	001	11301.0001	0001	001	REC.CLIENTES	11.948,00
08/07/2022	569939759	11102.0002	0001	001	11301.0001	0001	001	REC.CLIENTES	5.230,00
08/07/2022	569939760	11102.0002	0001	001	11301.0001	0001	001	REC.CLIENTES	17.528,96
08/07/2022	569939761	11102.0002	0001	001	11301.0001	0001	001	REC.CLIENTES	1.600,00
08/07/2022	569939762	11102.0002	0001	001	11301.0001	0001	001	REC.CLIENTES	2.550,00
08/07/2022	569939763	11102.0002	0001	001	11301.0001	0001	001	REC.CLIENTES	2.613,10
08/07/2022	569939764	11102.0002	0001	001	11301.0001	0001	001	REC.CLIENTES	1.618,40
08/07/2022	569939765	11102.0002	0001	001	11301.0001	0001	001	REC.CLIENTES	9.250,38
08/07/2022	569939766	11102.0002	0001	001	11301.0001	0001	001	REC.CLIENTES	1.563,90
08/07/2022	569939767	11103.0001	0001	001	11102.0002	0001	001	APICAÇÃO FINANCEIRA	69.761,74
08/07/2022	569939825	11101.0001	0001	001	11301.0001	0001	001	REC. CLIENTES	29,90
08/07/2022	569939826	11101.0001	0001	001	11301.0001	0001	001	REC. CLIENTES	12,00

Continua...

PEDREIRAS/MA
Proc. 26600/2023
FLS. 141
Rub.

Livro Diário Nº. 3

Empresa: PROMIX DISTRIBUIDORA LTDA - CNPJ: 39.147.706/0001-16

Fortes Contábil

Período: 01/01/2022 a 31/12/2022

Endereço: AV FCO CARLOS JANSEN , Complemento: LETRA A, N.º: 810, Bairro: PARQUE PIAUI, Cidade: Timon, Estado: MA, CEP: 65631240

NIRE: 21201086686 - Data: 28/09/2020

Data	Chave	Débito	Estab	Centro	Crédito	Estab	Centro	Histórico	Valor
								Totais do dia 08:	**140.755,38**
11/07/2022	569939655	34201.0020	0001	001	11102.0001	0001	001	PAG. ACESSORIA CONTÁBIL	606,00
11/07/2022	569939656	34201.0040	0001	001	11102.0001	0001	001	PAG ASAAS GEST.FINANCEIRA	200,00
11/07/2022	569939657	34501.0008	0001	001	11102.0001	0001	001	PAG.IPTU	599,82
11/07/2022	569939658	12204	0001	001	11102.0001	0001	001	PAG.CONSÓRCIO BB	566,13
11/07/2022	569939768	21101.0001	0001	001	11102.0002	0001	001	PAG. FARMATEX	4.250,00
11/07/2022	569939769	21101.0001	0001	001	11102.0002	0001	001	PAG. MERCADORIAS	5.226,75
11/07/2022	569939770	11102.0002	0001	001	11103.0001	0001	001	PAG. MERCADORIAS	9.476,75
11/07/2022	569939824	11101.0001	0001	001	11301.0001	0001	001	REC. CLIENTES	18,25
11/07/2022	569939827	11101.0001	0001	001	11301.0001	0001	001	REC. CLIENTES	22,90
11/07/2022	569939845	21101.0001	0001	001	11101.0001	0001	001	PAG. MERCADORIAS	413,60
11/07/2022	569939850	34201.0033	0001	001	11101.0001	0001	001	PAG. AJUDA DE CUSTO	100,00
11/07/2022	570033258	11301.0001	0001	001	41101.0001	0001	001	VR. NFCE 000000347	3,75
11/07/2022	570033259	11301.0001	0001	001	41101.0001	0001	001	VR. NFCE 000000347	14,50
11/07/2022	570033260	11301.0001	0001	001	41101.0001	0001	001	VR. NFCE 000000348	34,90
11/07/2022	570033261	11301.0001	0001	001	41101.0001	0001	001	VR. NFCE 000000349	22,90
11/07/2022	570033262	11301.0001	0001	001	41101.0001	0001	001	VR. NFCE 000000350	29,90
11/07/2022	1651435886	11103.0001	0001	001	41201.0002	0001	001	VR. RENDIMENTO	0,93
11/07/2022	1651435901	34301.0006	0001	001	11103.0001	0001	001	PAG. IOF	0,49
11/07/2022	1651435915	34301.0004	0001	001	11103.0001	0001	001	PAG. IR S/ APLICAÇÃO	0,10
								Totais do dia 11:	**21.587,67**
12/07/2022	569939659	11102.0001	0001	001	11301.0001	0001	001	REC.CLIENTES	22,90
12/07/2022	569939660	34301.0003	0001	001	11102.0001	0001	001	PAG.TARIFAS	0,22
12/07/2022	569939847	34201.0028	0001	001	11101.0001	0001	001	PAG. ESTACIONAMENTO	20,00
12/07/2022	570033157	32101.0001	0001	001	21101.0001	0001	001	VR. NFE 000032438 CPL MEDICALS PRODUTOS MEDICOS LTDA	5.226,75
12/07/2022	570033263	11301.0001	0001	001	41101.0001	0001	001	VR. NFCE 000000351	22,90
								Totais do dia 12:	**5.292,77**
13/07/2022	569939661	34201.0040	0001	001	11102.0001	0001	001	PAG.SIST.INFO.GERENCIAL	750,00
13/07/2022	569939662	34201.0040	0001	001	11102.0001	0001	001	PAG.SIST.INFO.GERENCIAL	110,00
13/07/2022	569939663	21101.0001	0001	001	11102.0001	0001	001	PAG.NERCADORIA	745,92
13/07/2022	569939664	34301.0003	0001	001	11102.0001	0001	001	PAG.NTARIFAS BANCÁRIAS	1,30
13/07/2022	569939665	34301.0003	0001	001	11102.0001	0001	001	PAG.NTARIFAS BANCÁRIAS	1,30
13/07/2022	569939771	11411.0001	0001	001	11102.0002	0001	001	PAG. PROLABRE	10.000,00
13/07/2022	569939772	11102.0002	0001	001	11103.0001	0001	001	RESG.APLICAÇÃO FINANCEIRA	10.000,00
13/07/2022	569939831	11101.0001	0001	001	11301.0001	0001	001	REC. CLIENTES	5,00
13/07/2022	570033158	32101.0001	0001	001	21101.0001	0001	001	VR. NFE 000320154 DESCARPACK DESCARTAVEIS DO BRASIL LTDA	5.600,00
13/07/2022	1651435887	11103.0001	0001	001	41201.0002	0001	001	VR. RENDIMENTO	1,17
13/07/2022	1651435902	34301.0006	0001	001	11103.0001	0001	001	PAG. IOF	0,54
13/07/2022	1651435919	34301.0004	0001	001	11103.0001	0001	001	PAG. IR S/ APLICAÇÃO	0,14
								Totais do dia 13:	**27.215,37**
14/07/2022	569939773	21101.0001	0001	001	11102.0002	0001	001	PAG.MERCADORIAS	4.658,00
14/07/2022	569939774	34201.0052	0001	001	11102.0002	0001	001	PAG. PROPAGANDA E PUBLICIDADE	375,00
14/07/2022	569939775	11102.0002	0001	001	11103.0001	0001	001	RESG.APLICAÇÃO FINANCEIRA	5.033,00
14/07/2022	569939828	11101.0001	0001	001	11301.0001	0001	001	REC. CLIENTES	144,90
14/07/2022	569939829	11101.0001	0001	001	11301.0001	0001	001	REC. CLIENTES	62,00
14/07/2022	570033264	11301.0001	0001	001	41101.0001	0001	001	VR. NFCE 000000352	5,50
14/07/2022	1651435888	11103.0001	0001	001	41201.0002	0001	001	VR. RENDIMENTO	0,64
14/07/2022	1651435903	34301.0006	0001	001	11103.0001	0001	001	PAG. IOF	0,28
14/07/2022	1651435926	34301.0004	0001	001	11103.0001	0001	001	PAG. IR S/ APLICAÇÃO	0,08
								Totais do dia 14:	**10.279,40**
15/07/2022	569939776	21101.0001	0001	001	11102.0002	0001	001	PAG. CARTÃO DE CRÉDITO	1.712,67
15/07/2022	569939777	34201.0011	0001	001	11102.0002	0001	001	PAG. ALUGUEL	3.200,00
15/07/2022	569939778	12102.0001	0001	001	11102.0002	0001	001	PAG. PROLABORE	20.000,00
15/07/2022	569939779	11102.0002	0001	001	11103.0001	0001	001	RESG. APLICAÇÃO FINANCEIRA	24.912,67
15/07/2022	569939832	11101.0001	0001	001	11301.0001	0001	001	REC. CLIENTES	22,90
15/07/2022	570033159	32101.0001	0001	001	21101.0001	0001	001	VR. NFE 000022997 DELLAMED S.A CD	4.657,95
15/07/2022	570033160	32101.0001	0001	001	21101.0001	0001	001	VR. NFE 000000133 R P P LOGISTICA COMERCIO E DISTRIBUICAO LTDA	81.227,30

Continua...

PEDREIRAS/MA
Proc. 26/000/2023
FLS. 1312
Rub.

Livro Diário Nº. 3

Folha: 27

Empresa: PROMIX DISTRIBUIDORA LTDA - CNPJ: 39.147.706/0001-16
Período: 01/01/2022 a 31/12/2022
Endereço: AV FCO CARLOS JANSEN , Complemento: LETRA A, N.º: 810, Bairro: PARQUE PIAUI, Cidade: Timon, Estado: MA, CEP: 65631240
NIRE: 21201086686 - Data: 28/09/2020

Fortes Contábil

Data	Chave	Débito	Estab	Centro	Crédito	Estab	Centro	Histórico	Valor
15/07/2022	570033161	32101.0001	0001	001	21101.0001	0001	001	VR. NFE 000000133 R P P LOGISTICA COMERCIO E DISTRIBUICAO LTDA	54.042,44
15/07/2022	570033210	11301.0001	0001	001	41101.0001	0001	001	VR. NFE 000000052 FUNDO MUNICIPAL DE SAUDE TIMON	1.074,85
15/07/2022	570033211	11301.0001	0001	001	41101.0001	0001	001	VR. NFE 000000053 FUNDO MUNICIPAL DE SAUDE TIMON	1.651,90
15/07/2022	570033212	11301.0001	0001	001	41101.0001	0001	001	VR. NFE 000000053 FUNDO MUNICIPAL DE SAUDE TIMON	11.487,65
15/07/2022	570033213	11301.0001	0001	001	41101.0001	0001	001	VR. NFE 000000054 FUNDO MUNICIPAL DE SAUDE TIMON	1.861,85
15/07/2022	570033214	11301.0001	0001	001	41101.0001	0001	001	VR. NFE 000000054 FUNDO MUNICIPAL DE SAUDE TIMON	11.487,65
15/07/2022	570033215	11301.0001	0001	001	41101.0001	0001	001	VR. NFE 000000055 FUNDO MUNICIPAL DE SAUDE TIMON	2.071,80
15/07/2022	570033216	11301.0001	0001	001	41101.0001	0001	001	VR. NFE 000000055 FUNDO MUNICIPAL DE SAUDE TIMON	11.487,65
15/07/2022	570033217	11301.0001	0001	001	41101.0001	0001	001	VR. NFE 000000056 FUNDO MUNICIPAL DE SAUDE TIMON	2.281,75
15/07/2022	570033218	11301.0001	0001	001	41101.0001	0001	001	VR. NFE 000000056 FUNDO MUNICIPAL DE SAUDE TIMON	11.487,65
15/07/2022	570033219	11301.0001	0001	001	41101.0001	0001	001	VR. NFE 000000063 FUNDO MUNICIPAL DE SAUDE TIMON	8.716,09
15/07/2022	570033220	11301.0001	0001	001	41101.0001	0001	001	VR. NFE 000000057 FUNDO MUNICIPAL DE SAUDE TIMON	9.378,50
15/07/2022	570033221	11301.0001	0001	001	41101.0001	0001	001	VR. NFE 000000057 FUNDO MUNICIPAL DE SAUDE TIMON	16.274,00
15/07/2022	570033222	11301.0001	0001	001	41101.0001	0001	001	VR. NFE 000000058 FUNDO MUNICIPAL DE SAUDE TIMON	15.213,75
15/07/2022	570033223	11301.0001	0001	001	41101.0001	0001	001	VR. NFE 000000058 FUNDO MUNICIPAL DE SAUDE TIMON	8.095,50
15/07/2022	570033224	11301.0001	0001	001	41101.0001	0001	001	VR. NFE 000000059 FUNDO MUNICIPAL DE SAUDE TIMON	15.927,69
15/07/2022	570033225	11301.0001	0001	001	41101.0001	0001	001	VR. NFE 000000059 FUNDO MUNICIPAL DE SAUDE TIMON	8.132,80
15/07/2022	570033226	11301.0001	0001	001	41101.0001	0001	001	VR. NFE 000000061 FUNDO MUNICIPAL DE SAUDE TIMON	998,76
15/07/2022	570033227	11301.0001	0001	001	41101.0001	0001	001	VR. NFE 000000061 FUNDO MUNICIPAL DE SAUDE TIMON	182,00
15/07/2022	570033228	11301.0001	0001	001	41101.0001	0001	001	VR. NFE 000000062 FUNDO MUNICIPAL DE SAUDE TIMON	243,60
15/07/2022	570033265	11301.0001	0001	001	41101.0001	0001	001	VR. NFCE 000000353	49,90
15/07/2022	570033266	11301.0001	0001	001	41101.0001	0001	001	VR. NFCE 000000354	109,80
15/07/2022	570033267	11301.0001	0001	001	41101.0001	0001	001	VR. NFCE 000000355	29,90
15/07/2022	570033268	11301.0001	0001	001	41101.0001	0001	001	VR. NFCE 000000356	25,00
15/07/2022	1651435889	11103.0001	0001	001	41201.0002	0001	001	VR. RENDIMENTO	3,42
15/07/2022	1651435904	34301.0006	0001	001	11103.0001	0001	001	PAG. IOF	1,37
15/07/2022	1651435927	34301.0004	0001	001	11103.0001	0001	001	PAG. IR S/ APLICAÇÃO	0,46
								Totais do dia 15:	**328.051,22**
18/07/2022	569939780	34201.0019	0001	001	11102.0002	0001	001	PAG. SEGURO	208,75
18/07/2022	569939781	34201.0026	0001	001	11102.0002	0001	001	PAG. TAXAS INSPEÇÃO	496,90
18/07/2022	569939782	34201.0026	0001	001	11102.0002	0001	001	PAG. TAXAS RENOVAÇÃO	43,68
18/07/2022	569939783	34201.0026	0001	001	11102.0002	0001	001	PAG. TAXAS INSPEÇÃO	166,54
18/07/2022	569939784	34201.0026	0001	001	11102.0002	0001	001	PAG. TAXAS RENOVAÇÃO	43,68
18/07/2022	569939785	34201.0052	0001	001	11102.0002	0001	001	PAG.PUBLICIDADE E PROPAGANDA	375,00
18/07/2022	569939786	21101.0001	0001	001	11102.0002	0001	001	PAG. MERCADORIAS	2.717,30
18/07/2022	569939787	21101.0001	0001	001	11102.0002	0001	001	PAG. FRETE S/COMPRA	635,32
18/07/2022	569939788	11102.0002	0001	001	11103.0001	0001	001	RESG.APLICAÇÃO FINANCEIRA	4.687,17
18/07/2022	570033162	32101.0001	0001	001	21101.0001	0001	001	VR. NFE 000025283 FARMATEX DO BRASIL S/A	2.408,70
18/07/2022	570033163	32101.0001	0001	001	21101.0001	0001	001	VR. NFE 000025283 FARMATEX DO BRASIL S/A	10.774,40

Continua...

PEDREIRAS/MA
Proc. 26/000/2023
FLS. 1243
Rub.

Livro Diário Nº. 3

Folha: 28

Empresa: PROMIX DISTRIBUIDORA LTDA - CNPJ: 39.147.706/0001-16

Fortes Contábil

Período: 01/01/2022 a 31/12/2022

Endereço: AV FCO CARLOS JANSEN , Complemento: LETRA A, N.º. 810, Bairro: PARQUE PIAUI, Cidade: Timon, Estado: MA, CEP: 65631240

NIRE: 21201086686 - Data: 28/09/2020

Data	Chave	Débito	Estab	Centro	Crédito	Estab	Centro	Histórico	Valor
18/07/2022	570033269	11301.0001	0001	001	41101.0001	0001	001	VR. NFCE 000000357	72,80
18/07/2022	570033270	11301.0001	0001	001	41101.0001	0001	001	VR. NFCE 000000357	11,20
18/07/2022	1651435890	11103.0001	0001	001	41201.0002	0001	001	VR. RENDIMENTO	0,69
18/07/2022	1651435905	34301.0006	0001	001	11103.0001	0001	001	PAG. IOF	0,21
18/07/2022	1651435929	34301.0004	0001	001	11103.0001	0001	001	PAG. IR S/ APLICAÇÃO	0,11
								Totais do dia 18:	**22.642,45**
19/07/2022	569939666	11102.0001	0001	001	11301.0001	0001	001	REC. CLIENTES	36,00
19/07/2022	569939667	34301.0003	0001	001	11102.0001	0001	001	PAG.TARIFAS BANCÁRIAS	0,35
19/07/2022	569939789	34301.0003	0001	001	11102.0002	0001	001	PAG.TARIFA PIX	14,14
19/07/2022	569939790	11102.0002	0001	001	11103.0001	0001	001	RESG.APLICAÇÃO FINANCEIRA	14,14
19/07/2022	570033271	11301.0001	0001	001	41101.0001	0001	001	VR. NFCE 000000358	39,40
								Totais do dia 19:	**104,03**
20/07/2022	569939668	11102.0001	0001	001	11101.0001	0001	001	REC.TED PROMIX	12.000,00
20/07/2022	569939669	34201.0026	0001	001	11102.0001	0001	001	PAG.TAXAS PÚBLICAS	123,83
20/07/2022	569939670	34201.0023	0001	001	11102.0001	0001	001	PAG.MATERIAL PARA ESCRIT.	150,00
20/07/2022	569939671	21301.0002	0001	001	11102.0001	0001	001	PAG.ICMS REF.06/2022	129,81
20/07/2022	569939672	21301.0010	0001	001	11102.0001	0001	001	PAG. SIMPLES REF. 06/2022	7.701,22
20/07/2022	569939673	21302.0001	0001	001	11102.0001	0001	001	PAG.INSS REF.06/22	526,94
20/07/2022	569939726	21301.0008	0001	001	11102.0001	0001	001	PAG.IRRF REF.06/2022	22,36
20/07/2022	569939791	11101.0001	0001	001	11102.0002	0001	001	TED DIFERENTE TITULARIDADE	12.000,00
20/07/2022	569939792	11102.0002	0001	001	11103.0001	0001	001	RESG. APLICAÇÃO FINANCEIRA	12.000,00
20/07/2022	569939833	11101.0001	0001	001	11301.0001	0001	001	REC. CLIENTES	59,80
20/07/2022	569939834	11101.0001	0001	001	11301.0001	0001	001	REC. CLIENTES	49,80
20/07/2022	570033272	11301.0001	0001	001	41101.0001	0001	001	VR. NFCE 000000359	29,90
20/07/2022	570033273	11301.0001	0001	001	41101.0001	0001	001	VR. NFCE 000000360	170,00
20/07/2022	1651435891	11103.0001	0001	001	41201.0002	0001	001	VR. RENDIMENTO	2,00
20/07/2022	1651435906	34301.0006	0001	001	11103.0001	0001	001	PAG. IOF	0,46
20/07/2022	1651435931	34301.0004	0001	001	11103.0001	0001	001	PAG. IR S/ APLICAÇÃO	0,34
								Totais do dia 20:	**44.966,46**
21/07/2022	569939727	34201.0018	0001	001	11102.0001	0001	001	PAG.MANUT. E CONSERVAÇÃO	640,00
21/07/2022	569939728	34301.0003	0001	001	11102.0001	0001	001	PAG.TARIFAS	6,33
21/07/2022	569939793	34301.0003	0001	001	11102.0002	0001	001	PAG. TARIFA BANCÁRIA	11,00
21/07/2022	569939794	11102.0002	0001	001	11301.0001	0001	001	REC.CLIENTES	47.369,74
21/07/2022	569939795	11102.0002	0001	001	11301.0001	0001	001	REC.CLIENTES	13.139,55
21/07/2022	569939796	11103.0001	0001	001	11102.0002	0001	001	APLICAÇÃO FINANCEIRA	60.498,29
21/07/2022	569939830	11101.0001	0001	001	11301.0001	0001	001	REC. CLIENTES	330,00
21/07/2022	570033229	11301.0001	0001	001	41101.0001	0001	001	VR. NFE 000000064 FUNDO MUNICIPAL DE SAUDE DE CAXIAS - FMS	5.885,50
21/07/2022	570033230	11301.0001	0001	001	41101.0001	0001	001	VR. NFE 000000064 FUNDO MUNICIPAL DE SAUDE DE CAXIAS - FMS	34.240,00
21/07/2022	570033231	11301.0001	0001	001	41101.0001	0001	001	VR. NFE 000000065 FUNDO MUNICIPAL DE SAUDE DE CAXIAS - FMS	1.159,05
21/07/2022	570033232	11301.0001	0001	001	41101.0001	0001	001	VR. NFE 000000065 FUNDO MUNICIPAL DE SAUDE DE CAXIAS - FMS	2.248,40
21/07/2022	570033274	11301.0001	0001	001	41101.0001	0001	001	VR. NFCE 000000361	19,90
21/07/2022	570033275	11301.0001	0001	001	41101.0001	0001	001	VR. NFCE 000000362	330,00
21/07/2022	570033276	11301.0001	0001	001	41101.0001	0001	001	VR. NFCE 000000363	22,90
								Totais do dia 21:	**165.900,66**
22/07/2022	569939729	21101.0001	0001	001	11102.0001	0001	001	PAG.MERCADORIAS P/VAREJO	468,68
22/07/2022	569939730	34201.0027	0001	001	11102.0001	0001	001	PAG.MANUT. DE VEÍCULOS	496,00
22/07/2022	569939836	11101.0001	0001	001	11301.0001	0001	001	REC. CLIENTES	19,90
22/07/2022	569939837	11101.0001	0001	001	11301.0001	0001	001	REC. CLIENTES	64,90
22/07/2022	569939840	11101.0001	0001	001	11301.0001	0001	001	REC. CLIENTES	9,90
22/07/2022	569939841	11101.0001	0001	001	11301.0001	0001	001	REC. CLIENTES	17,00
22/07/2022	570033164	34201.0027	0001	001	21101.0001	0001	001	VR. NFE 000120473 JELTA VEICULOS E MAQUINAS LTDA	201,87
								Totais do dia 22:	**1.278,25**
25/07/2022	569939731	11102.0001	0001	001	11301.0001	0001	001	REC.CLIENTES	29,90
25/07/2022	569939732	11102.0001	0001	001	11301.0001	0001	001	REC.CLIENTES	94,70
25/07/2022	569939733	21101.0001	0001	001	11102.0001	0001	001	PAG. MERCADORIAS	745,91
25/07/2022	569939734	34301.0003	0001	001	11102.0001	0001	001	PAG. TARIFAS ABNCÁRIAS	1,00

Continua...

PEDREIRAS/MA
Proc. 26/000/2023
FLS. 124
Rub.

Livro Diário Nº. 3

Folha: 29

Empresa: PROMIX DISTRIBUIDORA LTDA - CNPJ: 39.147.706/0001-16

Fortes Contábil

Período: 01/01/2022 a 31/12/2022

Endereço: AV FCO CARLOS JANSEN , Complemento: LETRA A, N.º. 810, Bairro. PARQUE PIAUI, Cidade: Timon, Estado: MA, CEP: 65631240

NIRE: 21201086686 - Data: 28/09/2020

Data	Chave	Débito	Estab	Centro	Crédito	Estab	Centro	Histórico	Valor
25/07/2022	569939735	34301.0003	0001	001	11102.0001	0001	001	PAG. TARIFAS BANCÁRIAS	6,50
25/07/2022	569939844	34201.0044	0001	001	11101.0001	0001	001	PAG. CARTÓRIO	22,76
25/07/2022	569939848	34201.0028	0001	001	11101.0001	0001	001	PAG. ESTACIONAMENTO	20,00
25/07/2022	570033165	32101.0001	0001	001	21101.0001	0001	001	VR. NFE 000000333 DROGA ROCHA FILIAL	537,00
25/07/2022	570033166	32101.0001	0001	001	21101.0001	0001	001	VR. NFE 000000333 DROGA ROCHA FILIAL	38,00
25/07/2022	570033167	32101.0001	0001	001	21101.0001	0001	001	VR. NFE 000321360 DESCARPACK DESCARTAVEIS DO BRASIL LTDA	6.900,00
25/07/2022	570033168	32101.0001	0001	001	21101.0001	0001	001	VR. NFE 000028600 ERS INDUSTRIA E COMERCIO DE PRODUTOS DE HIGIENI LIMPEZA LT	4.681,20
25/07/2022	570033277	11301.0001	0001	001	41101.0001	0001	001	VR. NFCE 000000364	10,00
25/07/2022	570033278	11301.0001	0001	001	41101.0001	0001	001	VR. NFCE 000000365	19,90
25/07/2022	570033279	11301.0001	0001	001	41101.0001	0001	001	VR. NFCE 000000367	29,90
								Totais do dia 25:	**13.136,77**
26/07/2022	569939736	34201.0026	0001	001	11102.0001	0001	001	PAG. DESPESAS COM LICITAÇÕES	1.033,26
26/07/2022	569939797	22101.0001	0001	001	11102.0002	0001	001	PAG. EMPRÉSTIMO	2.398,65
26/07/2022	569939798	12102.0001	0001	001	11102.0002	0001	001	PAG. PROLABORE	30.000,00
26/07/2022	569939799	21101.0001	0001	001	11102.0002	0001	001	PAG. MERCADORIA	2.796,03
26/07/2022	569939800	34201.0026	0001	001	11102.0002	0001	001	PAG. DESPESAS COM LICITAÇÕES	426,00
26/07/2022	569939801	11102.0002	0001	001	11103.0001	0001	001	RESG.APLICAÇÃO FINANCEIRA	35.620,68
26/07/2022	569939835	11101.0001	0001	001	11301.0001	0001	001	REC. CLIENTES	200,00
26/07/2022	569939838	11101.0001	0001	001	11301.0001	0001	001	REC. CLIENTES	24,35
26/07/2022	569939842	11101.0001	0001	001	11301.0001	0001	001	REC. CLIENTES	256,90
26/07/2022	569939851	34201.0033	0001	001	11101.0001	0001	001	PAG. AJUDA DE CUSTO	20,00
26/07/2022	569939852	34201.0033	0001	001	11101.0001	0001	001	PAG. AJUDA DE CUSTO	20,00
26/07/2022	570033169	32101.0001	0001	001	21101.0001	0001	001	VR. NFE 000554126 ACCUMED PRODUTOS MED.HOSPITALARES LTDA	3.913,13
26/07/2022	570033170	32101.0001	0001	001	21101.0001	0001	001	VR. NFE 004628866 MULTILASER INDUSTRIAL S.A.	687,82
26/07/2022	570033171	32101.0001	0001	001	21101.0001	0001	001	VR. NFE 004628866 MULTILASER INDUSTRIAL S.A.	361,00
26/07/2022	570033172	32101.0001	0001	001	21101.0001	0001	001	VR. NFE 000010883 SHOPPING SAUDE LTDA	3.880,00
26/07/2022	570033233	11301.0001	0001	001	41101.0001	0001	001	VR. NFE 000000066 JOELMA LIMA SOUSA	256,90
26/07/2022	570033280	11301.0001	0001	001	41101.0001	0001	001	VR. NFCE 000000368	94,70
26/07/2022	570033281	11301.0001	0001	001	41101.0001	0001	001	VR. NFCE 000000369	449,90
26/07/2022	570033282	11301.0001	0001	001	41101.0001	0001	001	VR. NFCE 000000370	120,00
26/07/2022	1651435892	11103.0001	0001	001	41201.0002	0001	001	VR. RENDIMENTO	7,34
26/07/2022	1651435907	34301.0006	0001	001	11103.0001	0001	001	PAG. IOF	0,22
26/07/2022	1651435933	34301.0004	0001	001	11103.0001	0001	001	PAG. IR S/ APLICAÇÃO	1,60
								Totais do dia 26:	**82.568,48**
27/07/2022	569939802	34301.0003	0001	001	11102.0002	0001	001	RESG.APLICAÇÃO FINANCEIRA	9,60
27/07/2022	569939803	11102.0002	0001	001	11103.0001	0001	001	RESG.APLICAÇÃO FINANCEIRA	9,60
27/07/2022	569939839	11101.0001	0001	001	11301.0001	0001	001	REC. CLIENTES	17,90
								Totais do dia 27:	**37,10**
28/07/2022	569939804	21101.0001	0001	001	11102.0002	0001	001	PAG. MERCADORIAS	3.297,50
28/07/2022	569939805	34201.0033	0001	001	11102.0002	0001	001	PAG. AJUDA DE CUSTO	1.320,00
28/07/2022	569939806	11102.0002	0001	001	11103.0001	0001	001	RESG. APLICAÇÃO FINANCEIRA	4.617,50
28/07/2022	1651435893	11103.0001	0001	001	41201.0002	0001	001	VR. RENDIMENTO	1,04
28/07/2022	1651435937	34301.0004	0001	001	11103.0001	0001	001	PAG. IR S/ APLICAÇÃO	0,23
								Totais do dia 28:	**9.236,27**
29/07/2022	569939737	11102.0001	0001	001	11301.0001	0001	001	REC.CLIENTES	741,37
29/07/2022	569939738	34301.0003	0001	001	11102.0001	0001	001	PAG.TARIFA BANCÁRIA	4,49
29/07/2022	569939807	34301.0003	0001	001	11102.0002	0001	001	PAG.TARIFA BANCÁRIA	9,60
29/07/2022	569939808	11101.0001	0001	001	11102.0002	0001	001	PIX ENVIADO ITALO VINIVIUS	2.000,00
29/07/2022	569939809	11102.0002	0001	001	11103.0001	0001	001	RESG. APLICAÇÃO FIANANCEIRA	2.009,60
29/07/2022	1651435894	11103.0001	0001	001	41201.0002	0001	001	VR. RENDIMENTO	0,48
29/07/2022	1651435939	34301.0004	0001	001	11103.0001	0001	001	PAG. IR S/ APLICAÇÃO	0,11

Continua...

PEDREIRAS/MA
Proc. 26000/2023
FLS. 1245
Rub.

Livro Diário Nº. 3

Folha: 30

Empresa: PROMIX DISTRIBUIDORA LTDA - CNPJ: 39.147.706/0001-18

Fortes Contábil

Período: 01/01/2022 a 31/12/2022

Endereço: AV FCO CARLOS JANSEN , Complemento: LETRA A, N.º: 810, Bairro: PARQUE PIAUI, Cidade: Timon, Estado: MA, CEP: 65631240

NIRE: 21201086686 - Data: 28/09/2020

Data	Chave	Débito	Estab	Centro	Crédito	Estab	Centro	Histórico	Valor
								Totais do dia 29:	**4.765,65**
30/07/2022	570033173	32101.0001	0001	001	21101.0001	0001	001	VR. NFE 000094932 KOLPLAST CI SA	6.595,01
								Totais do dia 30:	**6.595,01**
31/07/2022	569939854	34201.0001	0001	001	21302.0007	0001	001	PROV. FOLHA REF.07/2022	6.568,33
31/07/2022	569939854	11410.0001	0001	001	21302.0007	0001	001	PROV. FOLHA REF.07/2022	56,47
31/07/2022	569939855	21302.0007	0001	001	21301.0008	0001	001	DESC. FOLHA REF.07/2022	22,36
31/07/2022	569939855	21302.0007	0001	001	21302.0001	0001	001	DESC. FOLHA REF.07/2022	518,41
31/07/2022	569939856	21302.0001	0001	001	11410.0001	0001	001	COMP. SALÁRIO FAMÍLIA	56,47
31/07/2022	569939857	34201.0005	0001	001	21302.0002	0001	001	PROV.FGTS REF.07/2022	525,46
31/07/2022	569939859	34201.0012	0001	001	12302.0007	0001	001	VR. DEPRECIAÇÃO 07/2022	1.369,40
31/07/2022	569939860	41102.0005	0001	001	21301.0010	0001	001	PROV. SIMPLES REF 07/2022	8.064,66
31/07/2022	569939862	34501.0012	0001	001	21301.0001	0001	001	PROV.ICMS ST REF 07/2022	18.074,46
31/07/2022	569941567	34501.0003	0001	001	21301.0002	0001	001	PROV. ICMS AP REF.07/2022	3.360,36
								Totais do dia 31:	**38.616,38**
								Totais do mês de Julho:	**1.122.899,93**
01/08/2022	569939810	34301.0003	0001	001	11102.0002	0001	001	PAG. TARIFA	9,60
01/08/2022	569939811	34201.0052	0001	001	11102.0002	0001	001	PAG. IZAAC PUBLICIDADE	390,00
01/08/2022	569939812	21101.0001	0001	001	11102.0002	0001	001	PAG. DROGA ROCHA	575,00
01/08/2022	569939813	21208.0001	0001	001	11102.0002	0001	001	REC. EMPRÉSTIMO REPLETA	30.000,00
01/08/2022	569939815	11102.0002	0001	001	11103.0001	0001	001	RESG. APLICAÇÃO FINANCEIRA	30.974,60
01/08/2022	570032928	21101.0001	0001	001	11102.0001	0001	001	PAG. BOLETO SHOPPING SAUDE	816,67
01/08/2022	570032931	34201.0033	0001	001	11102.0001	0001	001	PAG. AJUDA KEROLLARY	370,00
01/08/2022	570032933	34301.0003	0001	001	11102.0001	0001	001	PAG. TARIFA	3,66
01/08/2022	570033174	32101.0001	0001	001	21101.0001	0001	001	VR. NFE 000108042 MISSNER & MISSNER LTDA	803,37
01/08/2022	570033175	32101.0001	0001	001	21101.0001	0001	001	VR. NFE 000108042 MISSNER & MISSNER LTDA	6.713,30
01/08/2022	570234567	34201.0033	0001	001	11101.0001	0001	001	PAG. AJUDA DE CUSTO	20,00
01/08/2022	570234569	11101.0001	0001	001	11301.0001	0001	001	VR. RECEBIDO	197,43
01/08/2022	570234570	11101.0001	0001	001	11301.0001	0001	001	VR. RECEBIDO	17,90
01/08/2022	1651436053	11103.0001	0001	001	41201.0002	0001	001	VR. RENDIMENTO	3,33
01/08/2022	1651436054	11103.0001	0001	001	41201.0002	0001	001	VR. RENDIMENTO	2,72
01/08/2022	1651436072	34301.0006	0001	001	11103.0001	0001	001	PAG. IOF	0,54
01/08/2022	1651436075	34301.0004	0001	001	11103.0001	0001	001	PAG. IR S/ APLICAÇÃO	0,74
01/08/2022	1651436076	34301.0004	0001	001	11103.0001	0001	001	PAG. IR S/ APLICAÇÃO	0,49
								Totais do dia 01:	**70.899,35**
02/08/2022	570032934	11102.0001	0001	001	11301.0001	0001	001	VR RECEBIDO	39,90
02/08/2022	570032935	34201.0026	0001	001	11102.0001	0001	001	PAG. TAXAS LICITAÇÕES	53,00
02/08/2022	570032937	34201.0026	0001	001	11102.0001	0001	001	PAG. CERTIDÃO	61,00
02/08/2022	570032938	34301.0003	0001	001	11102.0001	0001	001	PAG. TARIFA	59,95
02/08/2022	570033176	32101.0001	0001	001	21101.0001	0001	001	VR. NFE 000000347 DROGA ROCHA FILIAL	1.909,00
02/08/2022	570033177	32101.0001	0001	001	21101.0001	0001	001	VR. NFE 000000347 DROGA ROCHA FILIAL	4.621,20
02/08/2022	570033283	11301.0001	0001	001	41101.0001	0001	001	VR. NFCE 000000371	39,90
02/08/2022	570033284	11301.0001	0001	001	41101.0001	0001	001	VR. NFCE 000000372	39,90
02/08/2022	570234571	11101.0001	0001	001	11301.0001	0001	001	VR. RECEBIDO	24,90
								Totais do dia 02:	**6.848,75**
03/08/2022	570032939	11102.0001	0001	001	11102.0002	0001	001	TRANSF. ENTRE CONTAS	30.000,00
03/08/2022	570032940	21101.0001	0001	001	11102.0001	0001	001	PAG. ERIMED	1.113,00
03/08/2022	570032942	34201.0052	0001	001	11102.0001	0001	001	PAG. BOLETO FACEBOOK	360,00
03/08/2022	570032943	34201.0026	0001	001	11102.0001	0001	001	PAG. DIGITALSIGN	209,00
03/08/2022	570032945	21101.0001	0001	001	11102.0001	0001	001	PAG. LOGDI FRETE	250,00
03/08/2022	570032946	34201.0010	0001	001	11102.0001	0001	001	PAG. BOLETO SODEXO	370,00
03/08/2022	570032948	34201.0013	0001	001	11102.0001	0001	001	PAG. ENERGIA	450,57
03/08/2022	570032949	21302.0007	0001	001	11102.0001	0001	001	PAG. SALARIO ALYSSON	1.544,81
03/08/2022	570032951	34201.0033	0001	001	11102.0001	0001	001	PAG. GRATIFICAÇÃO ALYSSON	100,00
03/08/2022	570032953	21302.0007	0001	001	11102.0001	0001	001	PAG. SALARIO DANILO	1.179,70
03/08/2022	570032954	34201.0033	0001	001	11102.0001	0001	001	PAG. GRATIFICAÇÃO DANILO	250,00
03/08/2022	570032955	21302.0007	0001	001	11102.0001	0001	001	PAG. SALARIO JAYANE	1.179,70

Continua...

Livro Diário Nº. 3

Folha: 31

Empresa: PROMIX DISTRIBUIDORA LTDA - CNPJ: 39.147.706/0001-13

Fortes Contábil

Período: 01/01/2022 a 31/12/2022

Endereço: AV FCO CARLOS JANSEN , Complemento: LETRA A, N.º: 810, Bairro: PARQUE PIAUI, Cidade: Timon, Estado: MA, CEP: 65631240

NIRE: 21201086686 - Data: 28/09/2020

PEDREIRAS/MA Proc. 26100001/2023 Fls. 1246 Rub.

Data	Chave	Débito	Estab	Centro	Crédito	Estab	Centro	Histórico	Valor
03/08/2022	570032956	34201.0033	0001	001	11102.0001	0001	001	PAG. GRATIFICAÇÃO JAYANE	100,00
03/08/2022	570032957	21302.0007	0001	001	11102.0001	0001	001	PAG. SALARIO KEROLLARY	2.179,82
03/08/2022	570032959	34301.0003	0001	001	11102.0001	0001	001	PAG. TARIFA	5,00
03/08/2022	570032962	34301.0003	0001	001	11102.0001	0001	001	PAG. TARIFA	44,47
03/08/2022	570033234	11301.0001	0001	001	41101.0001	0001	001	VR. NFE 000000067 FUNDO MUNICIPAL DE SAUDE TIMON	1.948,80
03/08/2022	570033235	11301.0001	0001	001	41101.0001	0001	001	VR. NFE 000000068 FUNDO MUNICIPAL DE SAUDE TIMON	1.176,90
03/08/2022	570033236	11301.0001	0001	001	41101.0001	0001	001	VR. NFE 000000068 FUNDO MUNICIPAL DE SAUDE TIMON	7.494,16
03/08/2022	570033285	11301.0001	0001	001	41101.0001	0001	001	VR. NFCE 000000373	35,80
03/08/2022	570108314	11102.0002	0001	001	11103.0001	0001	001	RESGATE	30.000,00
03/08/2022	570234560	34201.0028	0001	001	11101.0001	0001	001	PAG. ESTACIONAMENTOS	20,00
03/08/2022	570234565	34201.0028	0001	001	11101.0001	0001	001	PAG. EXAME ASO	42,00
03/08/2022	570234568	34201.0033	0001	001	11101.0001	0001	001	PAG. AJUDA DE CUSTO MICAELLY	90,00
03/08/2022	570234572	11101.0001	0001	001	11301.0001	0001	001	VR. RECEBIDO	20,90
03/08/2022	1651436057	11103.0001	0001	001	41201.0002	0001	001	VR. RENDIMENTO	5,29
03/08/2022	1651436074	34301.0006	0001	001	11103.0001	0001	001	PAG. IOF	0,69
03/08/2022	1651436077	34301.0004	0001	001	11103.0001	0001	001	PAG. IR S/ APLICAÇÃO	1,03
								Totais do dia 03:	**80.171,64**
04/08/2022	570032963	11102.0001	0001	001	21201.0001	0001	001	REC. EMPRESTIMO PRONAMPE	87.220,27
04/08/2022	570032964	21101.0001	0001	001	11102.0001	0001	001	PAG. BOLETO BCO SAFRA	2.796,03
04/08/2022	570033286	11301.0001	0001	001	41101.0001	0001	001	VR. NFCE 000000374	17,90
04/08/2022	570234573	11101.0001	0001	001	11301.0001	0001	001	VR. RECEBIDO	17,90
								Totais do dia 04:	**90.052,10**
05/08/2022	570032965	11102.0001	0001	001	11301.0001	0001	001	VR. RECEBIDO LUMARA	71,60
05/08/2022	570032966	34201.0043	0001	001	11102.0001	0001	001	PAG. INTERNET	99,90
05/08/2022	570032967	21101.0001	0001	001	11102.0001	0001	001	PAG. BOLETO FARMATEX	2.717,30
05/08/2022	570032968	34201.0014	0001	001	11102.0001	0001	001	PAG. AGUAS TIMON	49,55
05/08/2022	570032969	21302.0002	0001	001	11102.0001	0001	001	PAG. FGST REF. 07/2022	525,46
05/08/2022	570032970	34201.0040	0001	001	11102.0001	0001	001	PAG. FLAUBERT	750,00
05/08/2022	570032971	34301.0003	0001	001	11102.0001	0001	001	PAG. TARIFA	1,30
05/08/2022	570033178	32101.0001	0001	001	21101.0001	0001	001	VR. NFE 000018318 DONALDO GIE NOGUEIRA EIRELI	1.949,63
05/08/2022	570033287	11301.0001	0001	001	41101.0001	0001	001	VR. NFCE 000000375	6,00
05/08/2022	570108316	34301.0003	0001	001	11102.0002	0001	001	PAG. TARIFA	260,00
05/08/2022	570108317	11102.0002	0001	001	11103.0001	0001	001	RESGATE	260,00
05/08/2022	570234574	11101.0001	0001	001	11301.0001	0001	001	VR. RECEBIDO	12,00
05/08/2022	1651436059	11103.0001	0001	001	41201.0002	0001	001	VR. RENDIMENTO	0,05
05/08/2022	1651436078	34301.0004	0001	001	11103.0001	0001	001	PAG. IR S/ APLICAÇÃO	0,01
								Totais do dia 05:	**6.702,80**
06/08/2022	570033288	11301.0001	0001	001	41101.0001	0001	001	VR. NFCE 000000376	47,00
06/08/2022	570234575	11101.0001	0001	001	11301.0001	0001	001	VR. RECEBIDO	29,90
								Totais do dia 06:	**76,90**
08/08/2022	570032973	11102.0001	0001	001	11301.0001	0001	001	VR. RECEBIDO	42,80
08/08/2022	570032974	11102.0001	0001	001	11301.0001	0001	001	VR. RECEBIDO	65,80
08/08/2022	570032975	11102.0001	0001	001	11301.0001	0001	001	VR. RECEBIDO	48,90
08/08/2022	570032976	12102.0001	0001	001	11102.0001	0001	001	PAG. ANTEC. SAVIO BARBOSA	10.000,00
08/08/2022	570033179	32101.0001	0001	001	21101.0001	0001	001	VR. NFE 000323023 DESCARPACK DESCARTAVEIS DO BRASIL LTDA	9.588,00
08/08/2022	570033237	11301.0001	0001	001	41101.0001	0001	001	VR. NFE 000000069 FUNDO MUNICIPAL DE SAUDE TIMON	10.955,01
08/08/2022	570033238	11301.0001	0001	001	41101.0001	0001	001	VR. NFE 000000069 FUNDO MUNICIPAL DE SAUDE TIMON	2.901,60
08/08/2022	570033239	11301.0001	0001	001	41101.0001	0001	001	VR. NFE 000000070 FUNDO MUNICIPAL DE SAUDE TIMON	21.750,00
08/08/2022	570033240	11301.0001	0001	001	41101.0001	0001	001	VR. NFE 000000071 FUNDO MUNICIPAL DE SAUDE TIMON	19.975,20
08/08/2022	570033241	11301.0001	0001	001	41101.0001	0001	001	VR. NFE 000000072 FUNDO MUNICIPAL DE SAUDE TIMON	4.717,79

Continua...

PEDREIRAS/MA
Proc. 261000/2023
FLS. 1347
Rub. e

Livro Diário Nº. 3

Folha: 32

Empresa: PROMIX DISTRIBUIDORA LTDA - CNPJ: 39.147.706/0001-16

Fortes Contábil

Período: 01/01/2022 a 31/12/2022

Endereço: AV FCO CARLOS JANSEN , Complemento: LETRA A, N.º: 810, Bairro: PARQUE PIAUI, Cidade: Timon, Estado: MA, CEP: 65631240

NIRE: 21201086686 - Data: 28/09/2020

Data	Chave	Débito	Estab	Centro	Crédito	Estab	Centro	Histórico	Valor
08/08/2022	570033242	11301.0001	0001	001	41101.0001	0001	001	VR. NFE 000000072 FUNDO MUNICIPAL DE SAUDE TIMON	20.568,60
08/08/2022	570033243	11301.0001	0001	001	41101.0001	0001	001	VR. NFE 000000073 FUNDO MUNICIPAL DE SAUDE TIMON	5.800,00
08/08/2022	570033244	11301.0001	0001	001	41101.0001	0001	001	VR. NFE 000000073 FUNDO MUNICIPAL DE SAUDE TIMON	1.300,00
08/08/2022	570033245	11301.0001	0001	001	41101.0001	0001	001	VR. NFE 000000074 FUNDO MUNICIPAL DE SAUDE TIMON	22.837,50
								Totais do dia 08:	**130.551,20**
09/08/2022	570032977	11102.0001	0001	001	11301.0001	0001	001	VR. RECEBIDO	43.532,95
09/08/2022	570032979	21101.0001	0001	001	11102.0001	0001	001	PAG. PIX NEVE	3.056,46
09/08/2022	570032980	34301.0003	0001	001	11102.0001	0001	001	PAG. TARIFA	10,00
09/08/2022	570033246	11301.0001	0001	001	41101.0001	0001	001	VR. NFE 000000075 FUNDO MUNICIPAL DE SAUDE TIMON	18.913,23
09/08/2022	570033247	11301.0001	0001	001	41101.0001	0001	001	VR. NFE 000000076 FUNDO MUNICIPAL DE SAUDE TIMON	3.728,00
09/08/2022	570033248	11301.0001	0001	001	41101.0001	0001	001	VR. NFE 000000076 FUNDO MUNICIPAL DE SAUDE TIMON	16.563,00
09/08/2022	570033289	11301.0001	0001	001	41101.0001	0001	001	VR. NFCE 000000377	17,90
09/08/2022	570033290	11301.0001	0001	001	41101.0001	0001	001	VR. NFCE 000000378	3,50
09/08/2022	570033291	11301.0001	0001	001	41101.0001	0001	001	VR. NFCE 000000378	1,50
09/08/2022	570234561	34201.0028	0001	001	11101.0001	0001	001	PAG. ESTACIONAMENTOS	20,00
09/08/2022	570234564	21101.0001	0001	001	11101.0001	0001	001	PAG. DIST. PLASTICOS	38,00
09/08/2022	570234566	34201.0027	0001	001	11101.0001	0001	001	PAG. MANUTENCAO VEICULOS	23,00
09/08/2022	570234577	11101.0001	0001	001	11301.0001	0001	001	VR. RECEBIDO	47,80
								Totais do dia 09:	**85.955,34**
10/08/2022	570032981	11102.0001	0001	001	11301.0001	0001	001	VR. RECEBIDO	26,00
10/08/2022	570032982	11102.0001	0001	001	11301.0001	0001	001	VR. RECEBIDO	3,00
10/08/2022	570032983	34201.0020	0001	001	11102.0001	0001	001	PAG. ACONT	606,00
10/08/2022	570032984	34201.0016	0001	001	11102.0001	0001	001	PAG. AGUIA SEG.	200,00
10/08/2022	570032985	34301.0003	0001	001	11102.0001	0001	001	PAG. TARIFA	0,27
10/08/2022	570032986	12204	0001	001	11102.0001	0001	001	PAG. CONSORCIO	562,46
10/08/2022	570033292	11301.0001	0001	001	41101.0001	0001	001	VR. NFCE 000000380	47,80
10/08/2022	570033293	11301.0001	0001	001	41101.0001	0001	001	VR. NFCE 000000381	22,90
								Totais do dia 10:	**1.468,43**
11/08/2022	570032987	21101.0001	0001	001	11102.0001	0001	001	PAG. LF INDUSTRIA	2.796,02
11/08/2022	570033294	11301.0001	0001	001	41101.0001	0001	001	VR. NFCE 000000382	17,90
11/08/2022	570234559	34201.0028	0001	001	11101.0001	0001	001	PAG. DESP AVULSAS	20,00
11/08/2022	570234578	11101.0001	0001	001	11301.0001	0001	001	VR. RECEBIDO	22,90
11/08/2022	570234579	11101.0001	0001	001	11301.0001	0001	001	VR. RECEBIDO	29,90
								Totais do dia 11:	**2.886,72**
12/08/2022	570032989	21101.0001	0001	001	11102.0001	0001	001	PAG. FARMATEX	2.717,30
12/08/2022	570032990	21101.0001	0001	001	11102.0001	0001	001	PAG. BOLETO START	313,36
12/08/2022	570032991	21101.0001	0001	001	11102.0001	0001	001	PAG. BOLETO DESCARPACK	1.866,67
12/08/2022	570032992	34201.0040	0001	001	11102.0001	0001	001	PAG. FLAUBERT	190,00
12/08/2022	570032993	34301.0003	0001	001	11102.0001	0001	001	PAG. TARIFA	1,30
12/08/2022	570032994	34301.0003	0001	001	11102.0001	0001	001	PAG. TARIFA	32,00
12/08/2022	570032995	34301.0003	0001	001	11102.0001	0001	001	PAG. TARIFA	10,00
12/08/2022	570033295	11301.0001	0001	001	41101.0001	0001	001	VR. NFCE 000000385	136,90
12/08/2022	570033296	11301.0001	0001	001	41101.0001	0001	001	VR. NFCE 000000386	91,08
12/08/2022	570033297	11301.0001	0001	001	41101.0001	0001	001	VR. NFCE 000000386	4,92
								Totais do dia 12:	**5.363,53**
13/08/2022	570234562	34201.0028	0001	001	11101.0001	0001	001	PAG. ESTACIONAMENTOS	20,00
13/08/2022	570234580	11101.0001	0001	001	11301.0001	0001	001	VR. RECEBIDO	52,80
								Totais do dia 13:	**72,80**
15/08/2022	570032999	11102.0001	0001	001	11301.0001	0001	001	VR. RECEBIDO	164,80
15/08/2022	570033000	11102.0001	0001	001	11301.0001	0001	001	VR. RECEBIDO	19,00
15/08/2022	570033001	34201.0011	0001	001	11102.0001	0001	001	PIX ALUGUEL	3.200,00
15/08/2022	570033002	34301.0003	0001	001	11102.0001	0001	001	PAG. TARIFA	10,00
15/08/2022	570033003	34301.0003	0001	001	11102.0001	0001	001	PAG. TARIFA	0,18

Continua...

PEDREIRAS/MA
Proc. 261001/2023
FLS. 1248
Rub.

Livro Diário Nº. 3

Folha: 33

Empresa: PROMIX DISTRIBUIDORA LTDA - CNPJ: 39.147.706/0001-16

Fortes Contábil

Período: 01/01/2022 a 31/12/2022

Endereço: AV FCO CARLOS JANSEN , Complemento: LETRA A, N.º: 810, Bairro: PARQUE PIAUI, Cidade: Timon, Estado: MA, CEP: 65631240

NIRE: 21201086686 - Data: 28/09/2020

Data	Chave	Débito	Estab	Centro	Crédito	Estab	Centro	Histórico	Valor
15/08/2022	570033249	11301.0001	0001	001	41101.0001	0001	001	VR. NFE 000000077 RAIMUNDA NONATA DOS SANTOS COSTA	139,80
15/08/2022	570033298	11301.0001	0001	001	41101.0001	0001	001	VR. NFCE 000000387	17,90
15/08/2022	570033299	11301.0001	0001	001	41101.0001	0001	001	VR. NFCE 000000388	42,80
15/08/2022	570108318	21101.0001	0001	001	11102.0002	0001	001	PAG. CARTÃO	1.712,63
15/08/2022	570108319	11102.0002	0001	001	11103.0001	0001	001	RESGATE	1.712,63
15/08/2022	570234581	11101.0001	0001	001	11301.0001	0001	001	VR. RECEBIDO	17,90
15/08/2022	570234582	11101.0001	0001	001	11301.0001	0001	001	VR. RECEBIDO	121,00
15/08/2022	1651436061	11103.0001	0001	001	41201.0002	0001	001	VR. RENDIMENTO	0,44
15/08/2022	1651436079	34301.0004	0001	001	11103.0001	0001	001	PAG. IR S/ APLICAÇÃO	0,10
								Totais do dia 15:	**7.159,18**
16/08/2022	570033180	32101.0001	0001	001	21101.0001	0001	001	VR. NFE 000037598 NEVE INDUSTRIA E COMERCIO DE PRODUTOS CIRURGICC LTDA	1.042,82
16/08/2022	570033181	32101.0001	0001	001	21101.0001	0001	001	VR. NFE 000037598 NEVE INDUSTRIA E COMERCIO DE PRODUTOS CIRURGICC LTDA	1.887,08
								Totais do dia 16:	**2.929,90**
17/08/2022	570033004	11102.0001	0001	001	11301.0001	0001	001	VR. RECEBIDO	6,60
17/08/2022	570033005	21101.0001	0001	001	11102.0001	0001	001	PAG. BOLETO SHOPPING	816,67
17/08/2022	570033006	21101.0001	0001	001	11102.0001	0001	001	PAG. BOLETO FARMATEX	2.233,28
17/08/2022	570033008	21302.0001	0001	001	11102.0001	0001	001	PAG. INSS REF. 07/2022	461,94
17/08/2022	570033009	21301.0008	0001	001	11102.0001	0001	001	PAG. IRRF REF. 07/2022	22,36
17/08/2022	570033010	21101.0001	0001	001	11102.0001	0001	001	PAG. QUALYBLESS	74,16
17/08/2022	570033011	34301.0003	0001	001	11102.0001	0001	001	PAG. TARIFA	11,00
17/08/2022	570108320	11102.0002	0001	001	11103.0001	0001	001	RESGATE	233,32
17/08/2022	570108358	34201.0019	0001	001	11102.0002	0001	001	PAG. SEGURO	233,32
17/08/2022	570234576	11101.0001	0001	001	11301.0001	0001	001	VR. RECEBIDO	17,90
17/08/2022	1651436064	11103.0001	0001	001	41201.0002	0001	001	VR. RENDIMENTO	0,06
17/08/2022	1651436080	34301.0004	0001	001	11103.0001	0001	001	PAG. IR S/ APLICAÇÃO	0,01
								Totais do dia 17:	**4.110,62**
18/08/2022	570033012	21101.0001	0001	001	11102.0001	0001	001	PAG. BOLETO GILCIFRAN	1.334,78
18/08/2022	570033013	21101.0001	0001	001	11102.0001	0001	001	PAG. BOLETO REALJET	150,00
18/08/2022	570033182	32101.0001	0001	001	21101.0001	0001	001	VR. NFE 004754401 MULTILASER INDUSTRIAL S.A.	379,77
18/08/2022	570033183	32101.0001	0001	001	21101.0001	0001	001	VR. NFE 004754401 MULTILASER INDUSTRIAL S.A.	1.860,84
18/08/2022	570033184	32101.0001	0001	001	21101.0001	0001	001	VR. NFE 000047432 DROGAROCHA DISTRIBUIDORA DE MEDICAMENTOS LTDA	2.600,00
18/08/2022	570033300	11301.0001	0001	001	41101.0001	0001	001	VR. NFCE 000000389	17,90
18/08/2022	570033301	11301.0001	0001	001	41101.0001	0001	001	VR. NFCE 000000390	6,60
18/08/2022	570033302	11301.0001	0001	001	41101.0001	0001	001	VR. NFCE 000000391	26,00
18/08/2022	570033303	11301.0001	0001	001	41101.0001	0001	001	VR. NFCE 000000392	79,80
18/08/2022	570108321	11102.0002	0001	001	11301.0001	0001	001	VR. RECEBIDO	34.323,56
18/08/2022	570108322	11102.0002	0001	001	11301.0001	0001	001	VR. RECEBIDO	13.349,50
18/08/2022	570108323	11102.0002	0001	001	11301.0001	0001	001	VR. RECEBIDO	13.139,55
18/08/2022	570108324	11102.0002	0001	001	11301.0001	0001	001	VR. RECEBIDO	27.328,85
18/08/2022	570108325	11103.0001	0001	001	11102.0002	0001	001	APLICAÇÃO	88.141,46
18/08/2022	570234583	11101.0001	0001	001	11301.0001	0001	001	VR. RECEBIDO	22,90
18/08/2022	570234584	11101.0001	0001	001	11301.0001	0001	001	VR. RECEBIDO	15,90
								Totais do dia 18:	**182.777,41**
19/08/2022	570033014	11411.0001	0001	001	11102.0001	0001	001	PAG. ANTEC. SAVIO BARBOSA	14.000,00
19/08/2022	570033015	34201.0028	0001	001	11102.0001	0001	001	PAG. EXAME DANILO	50,00
19/08/2022	570033016	34301.0003	0001	001	11102.0001	0001	001	PAG. TARIFA	1,30
19/08/2022	570033017	34301.0003	0001	001	11102.0001	0001	001	PAG. TARIFA	1,00
19/08/2022	570033185	32101.0001	0001	001	21101.0001	0001	001	VR. NFE 004761142 MULTILASER INDUSTRIAL S.A.	4.463,32
19/08/2022	570033186	32101.0001	0001	001	21101.0001	0001	001	VR. NFE 000094566 QUALYBLESS DO BRASIL EIRELI	2.977,21

Continua...

PEDREIRAS/MA
Proc. 26/000/2023
FLS. 1249
Rub.

Livro Diário Nº. 3

Folha: 34

Empresa: PROMIX DISTRIBUIDORA LTDA - CNPJ: 39.147.706/0001-16

Fortes Contábil

Período: 01/01/2022 a 31/12/2022

Endereço: AV FCO CARLOS JANSEN , Complemento: LETRA A, N.º: 810, Bairro: PARQUE PIAUI, Cidade: Timon, Estado: MA, CEP: 65631240

NIRE: 21201086686 - Data: 28/09/2020

Data	Chave	Débito	Estab	Centro	Crédito	Estab	Centro	Histórico	Valor
19/08/2022	570033187	32101.0001	0001	001	21101.0001	0001	001	VR. NFE 000094566 QUALYBLESS DO BRASIL EIRELI	731,12
19/08/2022	570234585	11101.0001	0001	001	11301.0001	0001	001	VR. RECEBIDO	46,00
19/08/2022	570234586	11101.0001	0001	001	11301.0001	0001	001	VR. RECEBIDO	65,00
19/08/2022	570234587	11101.0001	0001	001	11301.0001	0001	001	VR. RECEBIDO	31,80
								Totais do dia 19:	**22.366,75**
20/08/2022	570033304	11301.0001	0001	001	41101.0001	0001	001	VR. NFCE 000000393	223,90
20/08/2022	570033305	11301.0001	0001	001	41101.0001	0001	001	VR. NFCE 000000394	59,50
								Totais do dia 20:	**283,40**
22/08/2022	570033018	11102.0001	0001	001	11301.0001	0001	001	VR. RECEBIDO	59,50
22/08/2022	570033020	21101.0001	0001	001	11102.0001	0001	001	PAG. SÃO LUIS ETIQU	137,20
22/08/2022	570033021	34201.0026	0001	001	11102.0001	0001	001	PAG. TAXAS PUBLICAS	136,32
22/08/2022	570033022	21101.0001	0001	001	11102.0001	0001	001	PAG. BOLETO DESCARPACK	1.240,00
22/08/2022	570033023	21101.0001	0001	001	11102.0001	0001	001	PAG. BOLETO ERS IND	1.560,24
22/08/2022	570033024	21101.0001	0001	001	11102.0001	0001	001	PAG. BOLETO FARMATEX	2.233,28
22/08/2022	570033030	34201.0033	0001	001	11102.0001	0001	001	PAG. GRATIFICAÇÃO	450,00
22/08/2022	570033031	21101.0001	0001	001	11102.0001	0001	001	PAG. BOLETO TRANSPORTES	480,00
22/08/2022	570033036	21301.0002	0001	001	11102.0001	0001	001	PAG. ICMS AP 07/2022	3.360,36
22/08/2022	570033037	34301.0003	0001	001	11102.0001	0001	001	PAG. TARIFA	1,30
22/08/2022	570033188	32101.0001	0001	001	21101.0001	0001	001	VR. NFE 004771501 MULTILASER INDUSTRIAL S.A.	4.917,72
22/08/2022	570033189	32101.0001	0001	001	21101.0001	0001	001	VR. NFE 000007108 SAO LUIS ETIQUETAS LTDA	137,20
22/08/2022	570033306	11301.0001	0001	001	41101.0001	0001	001	VR. NFCE 000000395	9,90
22/08/2022	570033307	11301.0001	0001	001	41101.0001	0001	001	VR. NFCE 000000395	52,65
22/08/2022	570108334	21301.0001	0001	001	11102.0002	0001	001	PAG. ICMS ST REF. 07/2022	18.074,46
22/08/2022	570108335	21301.0010	0001	001	11102.0002	0001	001	PAG. SIMPLES REF. 07/2022	8.064,66
22/08/2022	570108336	11102.0002	0001	001	11103.0001	0001	001	RESGATE	26.139,12
22/08/2022	1651436067	11103.0001	0001	001	41201.0002	0001	001	VR. RENDIMENTO	6,21
22/08/2022	1651436068	11103.0001	0001	001	41201.0002	0001	001	VR. RENDIMENTO	1,31
22/08/2022	1651436081	34301.0004	0001	001	11103.0001	0001	001	PAG. IR S/ APLICAÇÃO	1,39
22/08/2022	1651436085	34301.0004	0001	001	11103.0001	0001	001	PAG. IR S/ APLICAÇÃO	0,29
								Totais do dia 22:	**67.063,11**
23/08/2022	570033038	11102.0001	0001	001	11301.0001	0001	001	VR. RECEBIDO	5,00
23/08/2022	570033039	21302.0011	0001	001	11101.0001	0001	001	PAG. DANILO RESCISÃO	160,00
23/08/2022	570033039	21302.0011	0001	001	11102.0001	0001	001	PAG. DANILO RESCISÃO	4.037,14
23/08/2022	570033042	21101.0001	0001	001	11102.0001	0001	001	TRANSF. LABOR	4.883,01
23/08/2022	570033045	11101.0001	0001	001	11102.0001	0001	001	ANTEC. SHEIRE	3.000,00
23/08/2022	570033046	34201.0005	0001	001	11102.0001	0001	001	PAG. FGTS RESCISÃO DANILO	665,61
23/08/2022	570033047	21101.0001	0001	001	11102.0001	0001	001	PAG. BOLETO	1.866,67
23/08/2022	570033050	21101.0001	0001	001	11102.0001	0001	001	PAG. BOLETO	3.297,51
23/08/2022	570033051	34301.0003	0001	001	11102.0001	0001	001	PAG. TARIFA	1,00
23/08/2022	570033052	34301.0003	0001	001	11102.0001	0001	001	PAG. TARIFA	1,30
23/08/2022	570033053	34301.0003	0001	001	11102.0001	0001	001	PAG. TARIFA	1,30
23/08/2022	570033054	34301.0003	0001	001	11102.0001	0001	001	PAG. TARIFA	1,30
23/08/2022	570033190	32101.0001	0001	001	21101.0001	0001	001	VR. NFE 000037876 NEVE INDUSTRIA E COMERCIO DE PRODUTOS CIRURGICC LTDA	3.183,02
23/08/2022	570033191	32101.0001	0001	001	21101.0001	0001	001	VR. NFE 000102562 LABOR IMPORT COMERCIAL IMP EXP LTDA	3.815,20
23/08/2022	570033192	32101.0001	0001	001	21101.0001	0001	001	VR. NFE 000102562 LABOR IMPORT COMERCIAL IMP EXP LTDA	1.067,81
23/08/2022	570033193	32101.0001	0001	001	21101.0001	0001	001	VR. NFE 000102585 LABOR IMPORT COMERCIAL IMP EXP LTDA	3.822,13
23/08/2022	570033194	32101.0001	0001	001	21101.0001	0001	001	VR. NFE 000102585 LABOR IMPORT COMERCIAL IMP EXP LTDA	2.192,35
23/08/2022	570108337	11103.0001	0001	001	11102.0002	0001	001	APLICAÇÃO	717,06
23/08/2022	570108363	11102.0002	0001	001	11301.0001	0001	001	VR. RECEBIDO	717,06
								Totais do dia 23:	**33.434,47**
24/08/2022	570033055	21101.0001	0001	001	11102.0001	0001	001	PAG. BOLETO DESCARPARK	2.300,00
								Totais do dia 24:	**2.300,00**

Continua...

PEDREIRAS/MA
Proc. 26/06/2023
Rub. 1250

Livro Diário Nº. 3

Folha: 35

Empresa: PROMIX DISTRIBUIDORA LTDA - CNPJ: 39.147.706/0001-16

Fortes Contábil

Período: 01/01/2022 a 31/12/2022

Endereço: AV FCO CARLOS JANSEN , Complemento: LETRA A, N.º: 810, Bairro: PARQUE RIAUI, Cidade: Timon, Estado: MA, CEP: 65631240

NIRE: 21201086686 - Data: 28/09/2020

Data	Chave	Débito	Estab	Centro	Crédito	Estab	Centro	Histórico	Valor
25/08/2022	570033056	21101.0001	0001	001	11102.0001	0001	001	PAG. BOLETO SHOPPING	1.293,33
25/08/2022	570033058	21101.0001	0001	001	11102.0001	0001	001	PAG. BOLETO ACCUMED	1.394,34
25/08/2022	570033059	21101.0001	0001	001	11102.0001	0001	001	PAG. BOLETO MULTILASER	149,83
25/08/2022	570033061	34301.0003	0001	001	11102.0001	0001	001	PAG. TARIFA	6,50
25/08/2022	570033195	32101.0001	0001	001	21101.0001	0001	001	VR. NFE 000042215 OMETAC DENTAL LTDA	6.214,95
25/08/2022	570033196	32101.0001	0001	001	21101.0001	0001	001	VR. NFE 000000385 DROGA ROCHA FILIAL	478,20
25/08/2022	570033197	32101.0001	0001	001	21101.0001	0001	001	VR. NFE 000000385 DROGA ROCHA FILIAL	1.425,00
25/08/2022	570033198	32101.0001	0001	001	21101.0001	0001	001	VR. NFE 000019316 DONALDO GIE NOGUEIRA EIRELI	10.500,77
25/08/2022	570033199	32101.0001	0001	001	21101.0001	0001	001	VR. NFE 000019316 DONALDO GIE NOGUEIRA EIRELI	249,23
25/08/2022	570033308	11301.0001	0001	001	41101.0001	0001	001	VR. NFCE 000000396	122,00
25/08/2022	570108338	21101.0001	0001	001	11102.0002	0001	001	PAG. ERIMED	10.017,18
25/08/2022	570108339	21101.0001	0001	001	11102.0002	0001	001	PAG. DONALDO	10.750,00
25/08/2022	570108340	21101.0001	0001	001	11102.0002	0001	001	PAG. FRETE ERICK	850,00
25/08/2022	570108341	11102.0002	0001	001	11103.0001	0001	001	RESGATE	21.617,18
25/08/2022	570234588	11101.0001	0001	001	11301.0001	0001	001	VR. RECEBIDO	9,90
25/08/2022	1651436070	11103.0001	0001	001	41201.0002	0001	001	VR. RENDIMENTO	5,42
25/08/2022	1651436087	34301.0004	0001	001	11103.0001	0001	001	PAG. IR S/ APLICAÇÃO	1,22
								Totais do dia 25:	**65.085,05**
26/08/2022	570033062	11102.0001	0001	001	11301.0001	0001	001	VR. RECEBIDO	30,00
26/08/2022	570033063	11102.0001	0001	001	11301.0001	0001	001	VR. RECEBIDO	6,00
26/08/2022	570033064	11102.0001	0001	001	11301.0001	0001	001	VR. RECEBIDO	139,90
26/08/2022	570033065	34301.0003	0001	001	11102.0001	0001	001	PAG. TARIFA	0,34
26/08/2022	570033200	32101.0001	0001	001	21101.0001	0001	001	VR. NFE 000004587 ERIMED INDUSTRI/ E COMERCIO DE PRODUTO PARA SAUDE LTDA	11.130,18
26/08/2022	570033309	11301.0001	0001	001	41101.0001	0001	001	VR. NFCE 000000397	35,80
26/08/2022	570033310	11301.0001	0001	001	41101.0001	0001	001	VR. NFCE 000000398	45,00
26/08/2022	570033311	11301.0001	0001	001	41101.0001	0001	001	VR. NFCE 000000399	3,00
26/08/2022	570033312	11301.0001	0001	001	41101.0001	0001	001	VR. NFCE 000000400	80,00
26/08/2022	570033313	11301.0001	0001	001	41101.0001	0001	001	VR. NFCE 000000402	6,00
26/08/2022	570033314	11301.0001	0001	001	41101.0001	0001	001	VR. NFCE 000000403	139,90
26/08/2022	570108342	22101.0001	0001	001	11102.0002	0001	001	PAG. EMPREST.	2.398,65
26/08/2022	570108343	11411.0001	0001	001	11102.0002	0001	001	PAG. ANTEC. SAVIO BARBOSA	10.000,00
26/08/2022	570108344	34201.0010	0001	001	11102.0002	0001	001	PAG. SODEXO	1.380,00
26/08/2022	570108347	11102.0002	0001	001	11103.0001	0001	001	RESGATE	13.778,65
26/08/2022	570234589	11101.0001	0001	001	11301.0001	0001	001	VR. RECEBIDO	3,00
26/08/2022	570234590	11101.0001	0001	001	11301.0001	0001	001	VR. RECEBIDO	50,00
26/08/2022	1651436071	11103.0001	0001	001	41201.0002	0001	001	VR. RENDIMENTO	3,59
26/08/2022	1651436088	34301.0004	0001	001	11103.0001	0001	001	PAG. IR S/ APLICAÇÃO	0,81
								Totais do dia 26:	**39.230,82**
27/08/2022	570234591	11101.0001	0001	001	11301.0001	0001	001	VR. RECEBIDO	49,90
								Totais do dia 27:	**49,90**
29/08/2022	570033066	21101.0001	0001	001	11102.0001	0001	001	PAG. BOLETO ERS	1.560,24
29/08/2022	570033068	21101.0001	0001	001	11102.0001	0001	001	PAG. BOLETO FARMATEX	2.233,28
29/08/2022	570033069	34201.0005	0001	001	11102.0001	0001	001	PAG. FGTS RESCISÃO KEROLLAY	871,71
29/08/2022	570033201	32101.0001	0001	001	21101.0001	0001	001	VR. NFE 000009150 TKL-IMP. EXP. DE PROD. MED. E HOSP LTDA	10.228,20
29/08/2022	570033202	32101.0001	0001	001	21101.0001	0001	001	VR. NFE 000009150 TKL-IMP. EXP. DE PROD. MED. E HOSP LTDA	5.767,20
29/08/2022	570108348	11102.0002	0001	001	11301.0001	0001	001	VR. RECEBIDO	60.954,23
29/08/2022	570108349	11102.0002	0001	001	11301.0001	0001	001	VR. RECEBIDO	27.075,20
29/08/2022	570108350	11103.0001	0001	001	11102.0002	0001	001	APLICAÇÃO	88.029,43
								Totais do dia 29:	**196.719,49**
30/08/2022	570033070	11102.0001	0001	001	11301.0001	0001	001	VR. RECEBIDO	155,10
30/08/2022	570033072	34501.0011	0001	001	11102.0001	0001	001	PAG. IZAAC TARIFA	390,00
30/08/2022	570033073	34201.0041	0001	001	11102.0001	0001	001	PIX WENKA	15,00

Continua...

PEDREIRAS/MA
Proc. 26100/1292 3
FLS. 125
Rub.

Livro Diário Nº. 3

Folha: 36

Empresa: PROMIX DISTRIBUIDORA LTDA - CNPJ: 39.147.706/0001-16

Fortes Contábil

Período: 01/01/2022 a 31/12/2022

Endereço: AV FCO CARLOS JANSEN , Complemento: LETRA A, N.º: 810, Bairro: PARQUE PIAUI, Cidade: Timon, Estado: MA, CEP: 65631240

NIRE: 21201086686 - Data: 28/09/2020

Data	Chave	Débito	Estab	Centro	Crédito	Estab	Centro	Histórico	Valor
30/08/2022	570033074	34301.0003	0001	001	11102.0001	0001	001	PAG. TARIFA	3,86
30/08/2022	570033075	34301.0003	0001	001	11102.0001	0001	001	PAG. TARIFA	1,53
30/08/2022	570033315	11301.0001	0001	001	41101.0001	0001	001	VR. NFCE 000000405	135,10
30/08/2022	570033316	11301.0001	0001	001	41101.0001	0001	001	VR. NFCE 000000406	20,02
30/08/2022	570234563	34201.0028	0001	001	11101.0001	0001	001	PAG. ESTACIONAMENTOS	20,00
30/08/2022	570234592	11101.0001	0001	001	11301.0001	0001	001	VR. RECEBIDO	17,90
								Totais do dia 30:	**758,51**
31/08/2022	570033078	21101.0001	0001	001	11102.0001	0001	001	PAG. BOLETO MISSER	1.879,17
31/08/2022	570033079	34201.0026	0001	001	11102.0001	0001	001	PAG. TAXA LICITAÇÃO	53,00
31/08/2022	570033080	34201.0026	0001	001	11102.0001	0001	001	PAG. TAXA LICITAÇÃO	61,00
31/08/2022	570033108	34201.0005	0001	001	21302.0002	0001	001	PROV. FGTS REF. 08/2022	333,46
31/08/2022	570033120	34201.0001	0001	001	21302.0007	0001	001	PROV. FOLHA REF. 08/2022	4.168,33
31/08/2022	570033120	11410.0001	0001	001	21302.0007	0001	001	PROV. FOLHA REF. 08/2022	56,47
31/08/2022	570033123	21302.0007	0001	001	21302.0001	0001	001	DESC. FOLHA REF. 08/2022	320,59
31/08/2022	570033124	34201.0006	0001	001	21302.0011	0001	001	PROV. RESCISÃO 08/2022	10.041,86
31/08/2022	570033125	21302.0011	0001	001	21301.0008	0001	001	DESC. RESCISÃO 08/2022	22,36
31/08/2022	570033125	21302.0011	0001	001	21302.0001	0001	001	INSS REF. 13 SALARIO	171,63
31/08/2022	570033125	21302.0011	0001	001	21302.0001	0001	001	INSS REF. RESCISÃO	252,06
31/08/2022	570033134	21302.0001	0001	001	11410.0001	0001	001	COMP. SALARIO FAMILIA	56,47
31/08/2022	570033203	32101.0001	0001	001	21101.0001	0001	001	VR. NFE 000035832 UNIGLOVES BRASIL IMPORTADORA LTDA.	4.284,00
31/08/2022	570033204	32101.0001	0001	001	21101.0001	0001	001	VR. NFE 000026494 FARMATEX DO BRASIL S/A	2.394,00
31/08/2022	570033317	11301.0001	0001	001	41101.0001	0001	001	VR. NFCE 000000407	27,80
31/08/2022	570108703	41102.0005	0001	001	21301.0010	0001	001	PROV. SIMPLES REF 08/2022	13.480,18
31/08/2022	570108744	34201.0012	0001	001	12302.0007	0001	001	VR. DEPRECIAÇÃO 08/2022	1.369,40
31/08/2022	570108833	34501.0003	0001	001	21301.0002	0001	001	PROV. ICMS AP 08/2022	1.009,94
31/08/2022	570108835	34501.0012	0001	001	21301.0001	0001	001	PROV. ICMS ST 08/2022	12.943,93
31/08/2022	570234593	11101.0001	0001	001	11301.0001	0001	001	VR. RECEBIDO	18,50
								Totais do dia 31:	**52.944,15**
								Totais do mês de Agosto:	**1.158.262,32**
01/09/2022	570108395	11411.0001	0001	001	11102.0002	0001	001	ANTEC. SAVIO BARBOSA	5.000,00
01/09/2022	570108396	21208.0001	0001	001	11102.0002	0001	001	REC. EMPRÉSTIMO REPLETA	50.000,00
01/09/2022	570108398	11102.0002	0001	001	11103.0001	0001	001	RESGATE	55.000,00
01/09/2022	570108514	11102.0001	0001	001	11301.0001	0001	001	VR. RECEBIDO	39,90
01/09/2022	570108516	21101.0001	0001	001	11102.0001	0001	001	PAG. SHOPPING SAUDE	816,66
01/09/2022	570108517	21101.0001	0001	001	11102.0001	0001	001	PAG. DROGA ROCHA	2.176,74
01/09/2022	570108519	34201.0026	0001	001	11102.0001	0001	001	PAG. UNIVERSO LICITAÇÕES	426,00
01/09/2022	570108521	34301.0003	0001	001	11102.0001	0001	001	PAG. TARIFA	0,39
01/09/2022	570108942	32101.0001	0001	001	21101.0001	0001	001	VR. NFE 000000079 J A DA SILVA	74.103,12
01/09/2022	570108999	11301.0001	0001	001	41101.0001	0001	001	VR. NFCE 000000408	65,00
01/09/2022	570109000	11301.0001	0001	001	41101.0001	0001	001	VR. NFCE 000000409	39,90
01/09/2022	570109001	11301.0001	0001	001	41101.0001	0001	001	VR. NFCE 000000410	175,00
01/09/2022	1651436145	11103.0001	0001	001	41201.0002	0001	001	VR. RENDIMENTO	5,76
01/09/2022	1651436146	11103.0001	0001	001	41201.0002	0001	001	VR. RENDIMENTO	3,64
01/09/2022	1651436171	34301.0006	0001	001	11103.0001	0001	001	PAG. IOF	1,93
01/09/2022	1651436194	34301.0004	0001	001	11103.0001	0001	001	PAG. IR S/ APLICAÇÃO	1,29
01/09/2022	1651436195	34301.0004	0001	001	11103.0001	0001	001	PAG. IR S/ APLICAÇÃO	0,38
								Totais do dia 01:	**187.855,71**
02/09/2022	570108523	11102.0001	0001	001	11301.0001	0001	001	VR. RECEBIDO	18,00
02/09/2022	570108525	21101.0001	0001	001	11102.0001	0001	001	PAG. DROGA ROCHA	866,67
02/09/2022	570108526	34201.0013	0001	001	11102.0001	0001	001	PAG. ENERGIA	515,92
02/09/2022	570108527	21302.0007	0001	001	11102.0001	0001	001	PAG. SALARIO ALYSSON	1.544,81
02/09/2022	570108528	34201.0033	0001	001	11102.0001	0001	001	PAG. ALYSSON	350,00
02/09/2022	570108529	21302.0007	0001	001	11102.0001	0001	001	PAG. SALARIO MICAELLY	1.179,70
02/09/2022	570108530	21302.0007	0001	001	11102.0001	0001	001	PAG. SALARIO JAYANE	1.179,70
02/09/2022	570108531	34201.0033	0001	001	11102.0001	0001	001	PAG. JAYANE	120,00
02/09/2022	570108535	34301.0003	0001	001	11102.0001	0001	001	PAG. TARIFA	1,00
02/09/2022	570108537	34301.0003	0001	001	11102.0001	0001	001	PAG. TARIFA	59,95
02/09/2022	570108538	34301.0003	0001	001	11102.0001	0001	001	PAG. TARIFA	34,64
02/09/2022	570108539	34301.0003	0001	001	11102.0001	0001	001	PAG. TARIFA	0,17

Continua...

PEDREIRAS/MA
Proc. 261001/2023
FLS. 1252
Rub.

Livro Diário Nº. 3

Folha: 37

Empresa: PROMIX DISTRIBUIDORA LTDA - CNPJ: 39.147.706/0001-16

Fortes Contábil

Período: 01/01/2022 a 31/12/2022

Endereço: AV FCO CARLOS JANSEN , Complemento: LETRA A, N.º: 810, Bairro: PARQUE PIAUI, Cidade: Timon, Estado: MA, CEP: 65631240

NIRE: 21201086686 - Data: 28/09/2020

Data	Chave	Débito	Estab	Centro	Crédito	Estab	Centro	Histórico	Valor
02/09/2022	570108943	32101.0001	0001	001	21101.0001	0001	001	VR. NFE 000000080 J A DA SILVA	50.934,87
02/09/2022	570109002	11301.0001	0001	001	41101.0001	0001	001	VR. NFCE 000000411	29,90
02/09/2022	570234595	34201.0028	0001	001	11101.0001	0001	001	PAG. ESTACIONAMENTO	20,00
								Totais do dia 02:	**56.855,33**
03/09/2022	570109003	11301.0001	0001	001	41101.0001	0001	001	VR. NFCE 000000412	151,90
03/09/2022	570109004	11301.0001	0001	001	41101.0001	0001	001	VR. NFCE 000000413	219,90
								Totais do dia 03:	**371,80**
05/09/2022	570108400	12102.0001	0001	001	11102.0002	0001	001	ANTEC. SAVIO BARBOSA	25.000,00
05/09/2022	570108401	11102.0002	0001	001	11103.0001	0001	001	RESGATE	25.000,00
05/09/2022	570108541	11102.0001	0001	001	11301.0001	0001	001	VR. RECEBIDO	2.120,13
05/09/2022	570108542	11102.0001	0001	001	11301.0001	0001	001	VR. RECEBIDO	71,10
05/09/2022	570108544	34201.0040	0001	001	11102.0001	0001	001	PAG. FLAUBERT	750,00
05/09/2022	570108546	21101.0001	0001	001	11102.0001	0001	001	PAG. DONALDO	974,82
05/09/2022	570108547	21101.0001	0001	001	11102.0001	0001	001	PAG. ACCUMED	1.259,21
05/09/2022	570108549	11411.0001	0001	001	11102.0001	0001	001	PAG. SAVIO BARBOSA	5.000,00
05/09/2022	570108552	12102.0001	0001	001	11102.0001	0001	001	PAG. SAVIO BARBOSA	15.000,00
05/09/2022	570108553	34201.0026	0001-	001	11102.0001	0001	001	PAG. CUSTAS JUDICIAIS	56,72
05/09/2022	570108554	21101.0001	0001	001	11102.0001	0001	001	PAG. ERS IND	1.560,72
05/09/2022	570108556	34201.0014	0001	001	11102.0001	0001	001	PAG. AGUAS DE TIMON	49,55
05/09/2022	570108558	21101.0001	0001	001	11102.0001	0001	001	PAG. FARMATEX	2.233,26
05/09/2022	570108560	34201.0026	0001	001	11102.0001	0001	001	PAG. CUSTAS JUDICIAIS	56,72
05/09/2022	570108562	34201.0043	0001	001	11102.0001	0001	001	PAG. MIRIAN	99,90
05/09/2022	570108565	21101.0001	0001	001	11102.0001	0001	001	PAG. DESPARK	1.240,00
05/09/2022	570108566	34301.0003	0001	001	11102.0001	0001	001	PAG. TARIFA	5,00
05/09/2022	570108567	34301.0003	0001	001	11102.0001	0001	001	PAG. TARIFA	0,70
05/09/2022	1651436147	11103.0001	0001	001	41201.0002	0001	001	VR. RENDIMENTO	3,04
05/09/2022	1651436172	34301.0006	0001	001	11103.0001	0001	001	PAG. IOF	1,21
05/09/2022	1651436196	34301.0004	0001	001	11103.0001	0001	001	PAG. IR S/ APLICAÇÃO	0,41
								Totais do dia 05:	**80.482,49**
06/09/2022	570108568	21302.0002	0001	001	11102.0001	0001	001	PAG. FGTS REF. 08/2022	333,46
06/09/2022	570108570	34301.0003	0001	001	11102.0001	0001	001	PAG. TARIFA	1,30
06/09/2022	570108944	32101.0001	0001	001	21101.0001	0001	001	VR. NFE 000000407 DROGA ROCHA FILIAL	40.033,77
06/09/2022	570108945	32101.0001	0001	001	21101.0001	0001	001	VR. NFE 000000407 DROGA ROCHA FILIAL	15.676,50
06/09/2022	570108968	11301.0001	0001	001	41101.0001	0001	001	VR. NFE 000000078 FUNDO MUNICIPAL DE SAUDE TIMON	21.470,00
06/09/2022	570108969	11301.0001	0001	001	41101.0001	0001	001	VR. NFE 000000079 FUNDO MUNICIPAL DE SAUDE TIMON	21.750,00
06/09/2022	570108970	11301.0001	0001	001	41101.0001	0001	001	VR. NFE 000000080 FUNDO MUNICIPAL DE SAUDE TIMON	26.230,50
06/09/2022	570108971	11301.0001	0001	001	41101.0001	0001	001	VR. NFE 000000081 FUNDO MUNICIPAL DE SAUDE TIMON	19.000,00
06/09/2022	570108972	11301.0001	0001	001	41101.0001	0001	001	VR. NFE 000000082 FUNDO MUNICIPAL DE SAUDE TIMON	13.400,00
06/09/2022	570108973	11301.0001	0001	001	41101.0001	0001	001	VR. NFE 000000083 FUNDO MUNICIPAL DE SAUDE TIMON	24.314,55
06/09/2022	570108974	11301.0001	0001	001	41101.0001	0001	001	VR. NFE 000000084 FUNDO MUNICIPAL DE SAUDE TIMON	12.587,48
06/09/2022	570108975	11301.0001	0001	001	41101.0001	0001	001	VR. NFE 000000085 FUNDO MUNICIPAL DE SAUDE TIMON	9.880,00
06/09/2022	570108976	11301.0001	0001	001	41101.0001	0001	001	VR. NFE 000000086 FUNDO MUNICIPAL DE SAUDE TIMON	8.216,00
06/09/2022	570108977	11301.0001	0001	001	41101.0001	0001	001	VR. NFE 000000086 FUNDO MUNICIPAL DE SAUDE TIMON	5.849,04
06/09/2022	570108978	11301.0001	0001	001	41101.0001	0001	001	VR. NFE 000000087 FUNDO MUNICIPAL DE SAUDE TIMON	25.490,00
06/09/2022	570109005	11301.0001	0001	001	41101.0001	0001	001	VR. NFCE 000000414	151,71
06/09/2022	570234609	11101.0001	0001	001	11301.0001	0001	001	VR. RECEBIDO	55,00
								Totais do dia 06:	**244.439,31**
08/09/2022	570108402	34301.0003	0001	001	11102.0002	0001	001	PAG. TARIFA	260,00

Continua...

PEDREIRAS/MA
Proc. 261001/2023
FLS. 1253
Rub.

Livro Diário Nº. 3

Empresa: PROMIX DISTRIBUIDORA LTDA - CNPJ: 39.147.706/0001-16 Fortes Contábil
Período: 01/01/2022 a 31/12/2022
Endereço: AV FCO CARLOS JANSEN , Complemento: LETRA A, N.º: 810, Bairro: PARQUE PIAUI, Cidade: Timon, Estado: MA, CEP: 65631240
NIRE: 21201086686 - Data: 28/09/2020

Data	Chave	Débito	Estab	Centro	Crédito	Estab	Centro	Histórico	Valor
08/09/2022	570108403	21302.0011	0001	001	11102.0002	0001	001	PAG. RESCISÃO KEROLLAY	5.398,67
08/09/2022	570108404	21208.0001	0001	001	11102.0002	0001	001	REC. EMPRÉSTIMO REPLETA	10.000,00
08/09/2022	570108405	11102.0002	0001	001	11103.0001	0001	001	RESGATE	15.658,67
08/09/2022	570108578	21101.0001	0001	001	11102.0001	0001	001	PAG. LOUGDI	918,00
08/09/2022	570108584	21101.0001	0001	001	11102.0001	0001	001	PAG. DESCARPACK	3.196,00
08/09/2022	570108585	21101.0001	0001	001	11102.0001	0001	001	PAG. DESCARPACK	2.300,00
08/09/2022	570108586	21101.0001	0001	001	11102.0001	0001	001	PAG. NEVE PREMIUM	3.056,46
08/09/2022	570108638	11102.0001	0001	001	11301.0001	0001	001	VR. RECEBIDO	741,36
08/09/2022	570109006	11301.0001	0001	001	41101.0001	0001	001	VR. NFCE 000000416	15,80
08/09/2022	570109007	11301.0001	0001	001	41101.0001	0001	001	VR. NFCE 000000417	50,40
08/09/2022	570234610	11101.0001	0001	001	11301.0001	0001	001	VR. RECEBIDO	26,80
08/09/2022	1651436149	11103.0001	0001	001	41201.0002	0001	001	VR. RENDIMENTO	2,23
08/09/2022	1651436175	34301.0006	0001	001	11103.0001	0001	001	PAG. IOF	0,67
08/09/2022	1651436197	34301.0004	0001	001	11103.0001	0001	001	PAG. IR S/ APLICAÇÃO	0,35
								Totais do dia 08:	**41.625,41**
09/09/2022	570108411	21208.0001	0001	001	11102.0002	0001	001	PAG. EMPRÉSTIMO REPLETA	15.000,00
09/09/2022	570108412	21208.0001	0001	001	11102.0002	0001	001	REC. EMPRÉSTIMO REPLETA	45.000,00
09/09/2022	570108413	34201.0018	0001	001	11102.0002	0001	001	PAG. ANDERSON MANU. PREDI	1.300,00
09/09/2022	570108414	11102.0002	0001	001	11103.0001	0001	001	RESGATE	61.300,00
09/09/2022	570108588	21101.0001	0001	001	11102.0001	0001	001	PAG. MULTILASER	149,83
09/09/2022	570234596	34201.0028	0001	001	11101.0001	0001	001	PAG. ESTACIONAMENTO	20,00
09/09/2022	570234599	34201.0028	0001	001	11101.0001	0001	001	PAG. EXAME ASO	40,00
09/09/2022	570234601	34201.0010	0001	001	11101.0001	0001	001	PAG. AJUDA DE CUSTO	20,00
09/09/2022	1651436151	11103.0001	0001	001	41201.0002	0001	001	VR. RENDIMENTO	1,77
09/09/2022	1651436152	11103.0001	0001	001	41201.0002	0001	001	VR. RENDIMENTO	0,08
09/09/2022	1651436153	11103.0001	0001	001	41201.0002	0001	001	VR. RENDIMENTO	3,98
09/09/2022	1651436176	34301.0006	0001	001	11103.0001	0001	001	PAG. IOF	0,46
09/09/2022	1651436177	34301.0006	0001	001	11103.0001	0001	001	PAG. IOF	0,03
09/09/2022	1651436178	34301.0006	0001	001	11103.0001	0001	001	PAG. IOF	2,50
09/09/2022	1651436198	34301.0004	0001	001	11103.0001	0001	001	PAG. IR S/ APLICAÇÃO	0,29
09/09/2022	1651436199	34301.0004	0001	001	11103.0001	0001	001	PAG. IR S/ APLICAÇÃO	0,01
09/09/2022	1651436200	34301.0004	0001	001	11103.0001	0001	001	PAG. IR S/ APLICAÇÃO	0,33
								Totais do dia 09:	**122.839,28**
10/09/2022	570109008	11301.0001	0001	001	41101.0001	0001	001	VR. NFCE 000000418	160,00
								Totais do dia 10:	**160,00**
12/09/2022	570108590	34201.0040	0001	001	11102.0001	0001	001	PAG. FLAUBERT	190,00
12/09/2022	570108593	21101.0001	0001	001	11102.0001	0001	001	PAG. SHOPPING	1.293,33
12/09/2022	570108594	34201.0020	0001	001	11102.0001	0001	001	PAG. CONTABILIDADE	606,00
12/09/2022	570108596	34201.0040	0001	001	11102.0001	0001	001	PAG. ASAAS GESTAO	200,00
12/09/2022	570108597	21101.0001	0001	001	11102.0001	0001	001	PAG. DESCARPACK	1.866,66
12/09/2022	570108600	34201.0052	0001	001	11102.0001	0001	001	PAG. PALMER	600,00
12/09/2022	570108602	34301.0003	0001	001	11102.0001	0001	001	PAG. TAREFA	5,94
12/09/2022	570108604	12204	0001	001	11102.0001	0001	001	PAG. CONSORCIO	562,00
12/09/2022	570108946	32101.0001	0001	001	21101.0001	0001	001	VR. NFE 000157283 THEOTO S/A INDUSTRIA E COMERCIO	3.329,92
12/09/2022	570108979	11301.0001	0001	001	41101.0001	0001	001	VR. NFE 000000088 FUNDO MUNICIPAL DE SAUDE TIMON	1.658,25
12/09/2022	570108980	11301.0001	0001	001	41101.0001	0001	001	VR. NFE 000000088 FUNDO MUNICIPAL DE SAUDE TIMON	19.114,76
12/09/2022	570108981	11301.0001	0001	001	41101.0001	0001	001	VR. NFE 000000089 FUNDO MUNICIPAL DE SAUDE TIMON	6.555,00
12/09/2022	570108982	11301.0001	0001	001	41101.0001	0001	001	VR. NFE 000000089 FUNDO MUNICIPAL DE SAUDE TIMON	19.760,00
12/09/2022	570108983	11301.0001	0001	001	41101.0001	0001	001	VR. NFE 000000090 FUNDO MUNICIPAL DE SAUDE TIMON	11.383,00
12/09/2022	570108984	11301.0001	0001	001	41101.0001	0001	001	VR. NFE 000000091 FUNDO MUNICIPAL DE SAUDE TIMON	10.140,00
12/09/2022	570108985	11301.0001	0001	001	41101.0001	0001	001	VR. NFE 000000092 FUNDO MUNICIPAL DE SAUDE TIMON	9.588,54
12/09/2022	570234611	11101.0001	0001	001	11301.0001	0001	001	VR. RECEBIDO	36,00
								Totais do dia 12:	**86.889,40**

Continua...

PEDREIRAS/MA
Proc. 2610001/2023
FLS. 1254
Rub.

Livro Diário Nº. 3

Folha: 39

Empresa: PROMIX DISTRIBUIDORA LTDA - CNPJ: 39.147.706/0001-16

Fortes Contábil

Período: 01/01/2022 a 31/12/2022

Endereço: AV FCO CARLOS JANSEN , Complemento: LETRA A, N.º: 810, Bairro: PARQUE PIAUI, Cidade: Timon, Estado: MA, CEP: 65631240

NIRE: 21201086686 - Data: 28/09/2020

Data	Chave	Débito	Estab	Centro	Crédito	Estab	Centro	Histórico	Valor
13/09/2022	570108415	11102.0002	0001	001	11301.0001	0001	001	VR. RECEBIDO	48.123,89
13/09/2022	570108416	11102.0002	0001	001	11301.0001	0001	001	VR. RECEBIDO	13.164,10
13/09/2022	570108417	11103.0001	0001	001	11102.0002	0001	001	APLICAÇÃO	61.287,99
13/09/2022	570108609	34201.0026	0001	001	11102.0001	0001	001	PAG. LICITANET	440,00
13/09/2022	570108611	34301.0003	0001	001	11102.0001	0001	001	PAG. TARIFA	1,30
13/09/2022	570234602	34201.0033	0001	001	11101.0001	0001	001	PAG. AJUDA DE CUSTO	40,00
								Totais do dia 13:	**123.057,28**
14/09/2022	570108418	11102.0002	0001	001	11301.0001	0001	001	VR. RECEBIDO	88.450,50
14/09/2022	570108419	11103.0001	0001	001	11102.0002	0001	001	APLICAÇÃO	88.450,50
14/09/2022	570108613	21101.0001	0001	001	11102.0001	0001	001	PAG. ACUMED	1.259,58
14/09/2022	570108986	11301.0001	0001	001	41101.0001	0001	001	VR. NFE 000000093 COGITARE HOME CARE LTDA-ME	549,00
14/09/2022	570109021	11301.0001	0001	001	41101.0001	0001	001	VR. NFCE 000000419 COGITARE HOME CARE LTDA-ME	549,00
								Totais do dia 14:	**179.258,58**
15/09/2022	570108420	21101.0001	0001	001	11102.0002	0001	001	PAG. CARTÃO	3.566,79
15/09/2022	570108421	11102.0002	0001	001	11103.0001	0001	001	RESGATE	3.566,79
15/09/2022	570108616	11102.0001	0001	001	11301.0001	0001	001	VR. RECEBIDO	10,00
15/09/2022	570108620	21101.0001	0001	001	11102.0001	0001	001	PAG. MISSNER	1.879,17
15/09/2022	570108625	34201.0011	0001	001	11102.0001	0001	001	PAG. CINTHIA	3.200,00
15/09/2022	570108627	34301.0003	0001	001	11102.0001	0001	001	PAG. TARIFA	10,00
15/09/2022	570108940	32101.0001	0001	001	21101.0001	0001	001	VR. NFE 000092610 SCHUSTER COMERCIO DE EQUIPAMENTOS ODONTOLOGICOS LTDA	2.810,34
15/09/2022	570108941	32101.0001	0001	001	21101.0001	0001	001	VR. NFE 000092610 SCHUSTER COMERCIO DE EQUIPAMENTOS ODONTOLOGICOS LTDA	75,49
15/09/2022	570108947	32101.0001	0001	001	21101.0001	0001	001	VR. NFE 000019584 T C E TORRES EIRELI	654,29
15/09/2022	570109009	11301.0001	0001	001	41101.0001	0001	001	VR. NFCE 000000420	3,00
15/09/2022	570109010	11301.0001	0001	001	41101.0001	0001	001	VR. NFCE 000000421	189,90
15/09/2022	570234612	11101.0001	0001	001	11301.0001	0001	001	VR. RECEBIDO	179,90
15/09/2022	1651436154	11103.0001	0001	001	41201.0002	0001	001	VR. RENDIMENTO	0,44
15/09/2022	1651436179	34301.0006	0001	001	11103.0001	0001	001	PAG. IOF	0,19
15/09/2022	1651436201	34301.0004	0001	001	11103.0001	0001	001	PAG. IR S/ APLICAÇÃO	0,06
								Totais do dia 15:	**16.146,36**
16/09/2022	570108423	11102.0002	0001	001	11301.0001	0001	001	VR. RECEBIDO	49.460,48
16/09/2022	570108424	11103.0001	0001	001	11102.0002	0001	001	APLICAÇÃO	49.460,48
16/09/2022	570108630	11102.0001	0001	001	11301.0001	0001	001	VR. RECEBIDO	38,27
16/09/2022	570108631	21101.0001	0001	001	11102.0001	0001	001	PAG. DROGA ROCHA	2.176,73
16/09/2022	570108632	21101.0001	0001	001	11102.0001	0001	001	PAG. OMEC	80,80
16/09/2022	570108948	32101.0001	0001	001	21101.0001	0001	001	VR. NFE 000042674 OMETAC DENTAL LTDA	80,80
16/09/2022	570108987	11301.0001	0001	001	41101.0001	0001	001	VR. NFE 000000094 FUNDO MUNICIPAL DE SAUDE DE CAXIAS - FMS	61.664,40
16/09/2022	570108988	11301.0001	0001	001	41101.0001	0001	001	VR. NFE 000000094 FUNDO MUNICIPAL DE SAUDE DE CAXIAS - FMS	29.538,00
16/09/2022	570109011	11301.0001	0001	001	41101.0001	0001	001	VR. NFCE 000000422	261,90
16/09/2022	570234594	34201.0018	0001	001	11101.0001	0001	001	PAG. MATERIAL DE CONST.	34,20
								Totais do dia 16:	**192.796,06**
17/09/2022	570109012	11301.0001	0001	001	41101.0001	0001	001	VR. NFCE 000000423	224,00
17/09/2022	570234597	34201.0028	0001	001	11101.0001	0001	001	PAG. ESTACIONAMENTO	20,00
17/09/2022	570234613	11101.0001	0001	001	11301.0001	0001	001	VR. RECEBIDO	27,50
								Totais do dia 17:	**271,50**
19/09/2022	570108425	34201.0019	0001	001	11102.0002	0001	001	PAG. SEGURO	233,32
19/09/2022	570108426	11102.0002	0001	001	11103.0001	0001	001	RESGATE	233,32
19/09/2022	570108633	11102.0001	0001	001	11301.0001	0001	001	VR. RECEBIDO	224,00
19/09/2022	570108634	21101.0001	0001	001	11102.0001	0001	001	PAG. DROGA ROCHA	866,67
19/09/2022	570108635	21101.0001	0001	001	11102.0001	0001	001	PAG. REALJET	260,00
19/09/2022	570108636	21101.0001	0001	001	11102.0001	0001	001	PAG. MULTILASER	637,62
19/09/2022	570108639	21101.0001	0001	001	11102.0001	0001	001	PAG. MULTILASER	320,09

Continua...

PEDREIRAS/MA
Proc. 3610001/2023
FLS. 125
Rub.

Livro Diário Nº. 3

Folha: 40

Empresa: PROMIX DISTRIBUIDORA LTDA - CNPJ: 39.147.706/0001-16

Fortes Contábil

Período: 01/01/2022 a 31/12/2022

Endereço: AV FCO CARLOS JANSEN , Complemento: LETRA A, N.º: 810, Bairro: PARQUE PIAUI, Cidade: Timon, Estado: MA, CEP: 65631240

NIRE: 21201086686 - Data: 28/09/2020

Data	Chave	Débito	Estab	Centro	Crédito	Estab	Centro	Histórico	Valor
19/09/2022	570108640	34201.0026	0001	001	11102.0001	0001	001	PAG. ALVARA	330,54
19/09/2022	570109013	11301.0001	0001	001	41101.0001	0001	001	VR. NFCE 000000424	151,80
19/09/2022	570234600	34201.0028	0001	001	11101.0001	0001	001	PAG. EXAME ASO	50,00
19/09/2022	570234614	11101.0001	0001	001	11301.0001	0001	001	VR. RECEBIDO	3,00
19/09/2022	1651436156	11103.0001	0001	001	41201.0002	0001	001	VR. RENDIMENTO	0,04
19/09/2022	1651436180	34301.0006	0001	001	11103.0001	0001	001	PAG. IOF	0,01
19/09/2022	1651436203	34301.0004	0001	001	11103.0001	0001	001	PAG. IR S/ APLICAÇÃO	0,01
								Totais do dia 19:	**3.310,42**
20/09/2022	570108428	34201.0026	0001	001	11102.0002	0001	001	PAG. TAXAS AMBIENTAL	136,32
20/09/2022	570108429	21301.0001	0001	001	11102.0002	0001	001	PAG. ICMS ST 08/2022	12.943,93
20/09/2022	570108431	21301.0002	0001	001	11102.0002	0001	001	PAG. ICMS AP 08/2022	1.009,94
20/09/2022	570108432	21302.0001	0001	001	11102.0002	0001	001	PAG. INSS REF. 08/2022	687,81
20/09/2022	570108433	21301.0010	0001	001	11102.0002	0001	001	PAG. SIMPLES REF. 08/2022	13.480,18
20/09/2022	570108434	12102.0001	0001	001	11102.0002	0001	001	PAG. ANTEC. SAVIO BARBOSA	10.000,00
20/09/2022	570108435	11102.0002	0001	001	11103.0001	0001	001	RESGATE	38.258,18
20/09/2022	570108949	32101.0001	0001	001	21101.0001	0001	001	VR. NFE 000000428 DROGA ROCHA FILIAL	42.252,22
20/09/2022	570108950	32101.0001	0001	001	21101.0001	0001	001	VR. NFE 000000428 DROGA ROCHA FILIAL	20.443,16
20/09/2022	570234603	34201.0033	0001	001	11101.0001	0001	001	PAG. AJUDA DE CUSTO	20,00
20/09/2022	570234604	34201.0033	0001	001	11101.0001	0001	001	PAG. AJUDA DE CUSTO	90,00
20/09/2022	570234615	11101.0001	0001	001	11301.0001	0001	001	VR. RECEBIDO	65,00
20/09/2022	1651436157	11103.0001	0001	001	41201.0002	0001	001	VR. RENDIMENTO	5,37
20/09/2022	1651436158	11103.0001	0001	001	41201.0002	0001	001	VR. RENDIMENTO	0,15
20/09/2022	1651436181	34301.0006	0001	001	11103.0001	0001	001	PAG. IOF	1,39
20/09/2022	1651436182	34301.0006	0001	001	11103.0001	0001	001	PAG. IOF	0,11
20/09/2022	1651436204	34301.0004	0001	001	11103.0001	0001	001	PAG. IR S/ APLICAÇÃO	0,89
20/09/2022	1651436205	34301.0004	0001	001	11103.0001	0001	001	PAG. IR S/ APLICAÇÃO	0,01
								Totais do dia 20:	**139.394,66**
21/09/2022	570108436	34301.0003	0001	001	11102.0002	0001	001	PAG. TARIFA	9,60
21/09/2022	570108438	12102.0001	0001	001	11102.0002	0001	001	PAG. ANTEC. SAVIO BARBOSA	20.000,00
21/09/2022	570108439	21101.0001	0001	001	11102.0002	0001	001	PAG. FRETE SECURITIZADORA	210,24
21/09/2022	570108440	21101.0001	0001	001	11102.0002	0001	001	PAG. MULTILASER	702,53
21/09/2022	570108441	11102.0002	0001	001	11103.0001	0001	001	RESGATE	20.922,37
21/09/2022	570108951	32101.0001	0001	001	21101.0001	0001	001	VR. NFE 000047832 DROGAROCHA DISTRIBUIDORA DE MEDICAMENTOS LTDA	3.514,50
21/09/2022	570108989	11301.0001	0001	001	41101.0001	0001	001	VR. NFE 000000095 FUNDO MUNICIPAL DE SAUDE DE CAXIAS - FMS	100.037,65
21/09/2022	570108990	11301.0001	0001	001	41101.0001	0001	001	VR. NFE 000000095 FUNDO MUNICIPAL DE SAUDE DE CAXIAS - FMS	9.460,80
21/09/2022	570109014	11301.0001	0001	001	41101.0001	0001	001	VR. NFCE 000000425	1.699,90
21/09/2022	570234605	34201.0033	0001	001	11101.0001	0001	001	PAG. AJUDA DE CUSTO	30,00
21/09/2022	1651436159	11103.0001	0001	001	41201.0002	0001	001	VR. RENDIMENTO	1,28
21/09/2022	1651436183	34301.0006	0001	001	11103.0001	0001	001	PAG. IOF	0,93
21/09/2022	1651436206	34301.0004	0001	001	11103.0001	0001	001	PAG. IR S/ APLICAÇÃO	0,08
								Totais do dia 21:	**156.589,88**
22/09/2022	570108442	34301.0003	0001	001	11102.0002	0001	001	PAG. TARIFA	9,60
22/09/2022	570108443	11102.0001	0001	001	11102.0002	0001	001	TRANSF. ENTRE CONTAS	40.000,00
22/09/2022	570108444	11102.0002	0001	001	11103.0001	0001	001	RESGATE	40.009,60
22/09/2022	570108642	21101.0001	0001	001	11102.0001	0001	001	PAG. DESCARPAK	3.196,00
22/09/2022	570234616	11101.0001	0001	001	11301.0001	0001	001	VR. RECEBIDO	0,80
22/09/2022	570234617	11101.0001	0001	001	11301.0001	0001	001	VR. RECEBIDO	13,90
22/09/2022	570234618	11101.0001	0001	001	11301.0001	0001	001	VR. RECEBIDO	6,00
22/09/2022	1651436160	11103.0001	0001	001	41201.0002	0001	001	VR. RENDIMENTO	2,65
22/09/2022	1651436161	11103.0001	0001	001	41201.0002	0001	001	VR. RENDIMENTO	0,16
22/09/2022	1651436184	34301.0006	0001	001	11103.0001	0001	001	PAG. IOF	1,85
22/09/2022	1651436185	34301.0006	0001	001	11103.0001	0001	001	PAG. IOF	0,12
22/09/2022	1651436207	34301.0004	0001	001	11103.0001	0001	001	PAG. IR S/ APLICAÇÃO	0,18
22/09/2022	1651436208	34301.0004	0001	001	11103.0001	0001	001	PAG. IR S/ APLICAÇÃO	0,01
								Totais do dia 22:	**83.240,87**

Continua...

PEDREIRAS/MA
Proc. 061000/2023
FLS. 1266
Rub.

Livro Diário Nº. 3

Folha: 41

Fortes Contábil

Empresa: PROMIX DISTRIBUIDORA LTDA - CNPJ: 39.147.706/0001-16
Período: 01/01/2022 a 31/12/2022
Endereço: AV FCO CARLOS JANSEN , Complemento: LETRA A, N.º: 810, Bairro: PARQUE PIAUI, Cidade: Timon, Estado: MA, CEP: 65631240
NIRE: 21201086686 - Data: 28/09/2020

Data	Chave	Débito	Estab	Centro	Crédito	Estab	Centro	Histórico	Valor
23/09/2022	570108445	34301.0003	0001	001	11102.0002	0001	001	PAG. TARIFA	11,00
23/09/2022	570108446	11102.0002	0001	001	11103.0001	0001	001	RESGATE	11,00
23/09/2022	570108644	21101.0001	0001	001	11102.0001	0001	001	PAG. LOUGDI	650,00
23/09/2022	570108645	21101.0001	0001	001	11102.0001	0001	001	PAG. DESCARPACK	2.300,00
23/09/2022	570108646	34301.0003	0001	001	11102.0001	0001	001	PAG. TARIFA	1,00
23/09/2022	570108952	32101.0001	0001	001	21101.0001	0001	001	VR. NFE 000098329 KOLPLAST CI SA	273,00
23/09/2022	570108953	32101.0001	0001	001	21101.0001	0001	001	VR. NFE 000042833 OMETAC DENTAL LTDA	2.765,00
23/09/2022	570108954	32101.0001	0001	001	21101.0001	0001	001	VR. NFE 000042833 OMETAC DENTAL LTDA	695,00
23/09/2022	570234598	34201.0028	0001	001	11101.0001	0001	001	PAG. ESTACIONAMENTO	20,00
								Totais do dia 23:	**6.726,00**
24/09/2022	570109015	11301.0001	0001	001	41101.0001	0001	001	VR. NFCE 000000426	59,47
24/09/2022	570109016	11301.0001	0001	001	41101.0001	0001	001	VR. NFCE 000000427	17,90
								Totais do dia 24:	**77,37**
26/09/2022	570108447	22101.0001	0001	001	11102.0002	0001	001	PAG. PREST. EMPRESTIMO	2.398,65
26/09/2022	570108448	21208.0001	0001	001	11102.0002	0001	001	REC. EMPRÉSTIMO REPLETA	20.000,00
26/09/2022	570108449	11102.0002	0001	001	11103.0001	0001	001	RESGATE	22.398,65
26/09/2022	570108647	11102.0001	0001	001	11301.0001	0001	001	VR. RECEBIDO	59,47
26/09/2022	570108648	11102.0001	0001	001	11301.0001	0001	001	VR. RECEBIDO	17,90
26/09/2022	570108649	21101.0001	0001	001	11102.0001	0001	001	PAG. DROGA ROCHA	951,60
26/09/2022	570108650	34201.0028	0001	001	11102.0001	0001	001	PAG. GILCIFRAN	45,14
26/09/2022	570108651	21101.0001	0001	001	11102.0001	0001	001	PAG. SHOPING	1.293,34
26/09/2022	570108652	21101.0001	0001	001	11102.0001	0001	001	PAG. TRANSPORTE	570,00
26/09/2022	570108653	21101.0001	0001	001	11102.0001	0001	001	PAG. LABOR	2.004,83
26/09/2022	570108654	21101.0001	0001	001	11102.0001	0001	001	PAG. MULTILASER	149,83
26/09/2022	570108655	21101.0001	0001	001	11102.0001	0001	001	PAG. FRETE EDSON	80,00
26/09/2022	570108656	34301.0003	0001	001	11102.0001	0001	001	PAG. TARIFA	6,50
26/09/2022	570108657	34301.0003	0001	001	11102.0001	0001	001	PAG. TARIFA	1,00
26/09/2022	570108658	34301.0003	0001	001	11102.0001	0001	001	PAG. TARIFA	0,75
26/09/2022	570108955	32101.0001	0001	001	21101.0001	0001	001	VR. NFE 000053611 UNITEC IND. E COM. DE APARELHOS HOSPITALARES LTDA	1.125,04
26/09/2022	570109017	11301.0001	0001	001	41101.0001	0001	001	VR. NFCE 000000428	28,29
26/09/2022	1651436163	11103.0001	0001	001	41201.0002	0001	001	VR. RENDIMENTO	1,82
26/09/2022	1651436186	34301.0006	0001	001	11103.0001	0001	001	PAG. IOF	1,09
26/09/2022	1651436209	34301.0004	0001	001	11103.0001	0001	001	PAG. IR S/ APLICAÇÃO	0,16
								Totais do dia 26:	**51.134,06**
27/09/2022	570108457	11411.0001	0001	001	11102.0002	0001	001	PAG. SAVIO BARBOSA	10.000,00
27/09/2022	570108466	21101.0001	0001	001	11102.0002	0001	001	PAG. SHALON MEDICAL	5.280,31
27/09/2022	570108470	34201.0010	0001	001	11102.0002	0001	001	PAG. SODEXO	1.640,00
27/09/2022	570108477	11102.0002	0001	001	11103.0001	0001	001	RESGATE	16.920,31
27/09/2022	570108991	11301.0001	0001	001	41101.0001	0001	001	VR. NFE 000000096 FUNDO MUNICIPAL DE SAUDE DE CAXIAS - FMS	68.313,34
27/09/2022	570108992	11301.0001	0001	001	41101.0001	0001	001	VR. NFE 000000096 FUNDO MUNICIPAL DE SAUDE DE CAXIAS - FMS	17.368,50
27/09/2022	570108993	11301.0001	0001	001	41101.0001	0001	001	VR. NFE 000000097 FUNDO MUNICIPAL DE SAUDE DE CAXIAS - FMS	7.755,40
27/09/2022	570108994	11301.0001	0001	001	41101.0001	0001	001	VR. NFE 000000097 FUNDO MUNICIPAL DE SAUDE DE CAXIAS - FMS	58.162,00
27/09/2022	570108995	11301.0001	0001	001	41101.0001	0001	001	VR. NFE 000000098 FUNDO MUNICIPAL DE SAUDE DE CAXIAS - FMS	31.402,70
27/09/2022	570108996	11301.0001	0001	001	41101.0001	0001	001	VR. NFE 000000099 FUNDO MUNICIPAL DE SAUDE DE CAXIAS - FMS	12.510,50
27/09/2022	570108997	11301.0001	0001	001	41101.0001	0001	001	VR. NFE 000000099 FUNDO MUNICIPAL DE SAUDE DE CAXIAS - FMS	7.574,00
27/09/2022	570108998	11301.0001	0001	001	41101.0001	0001	001	VR. NFE 000000101 FUNDO MUNICIPAL DE SAUDE DE PEDREIRAS	2.211,66
27/09/2022	570109018	11301.0001	0001	001	41101.0001	0001	001	VR. NFCE 000000429	37,90
27/09/2022	570234606	34201.0033	0001	001	11101.0001	0001	001	PAG. AJUDA DE CUSTO	20,00
27/09/2022	570234619	11101.0001	0001	001	11301.0001	0001	001	VR. RECEBIDO	8,50

Continua...

PEDREIRAS/MA
Proc. 2610001/2023
FLS. 1033
Rub.

Livro Diário Nº. 3

Folha: 42

Empresa: PROMIX DISTRIBUIDORA LTDA - CNPJ: 39.147.706/0001-16

Fortes Contábil

Período: 01/01/2022 a 31/12/2022

Endereço: AV FCO CARLOS JANSEN , Complemento: LETRA A, N.º: 810, Bairro: PARQUE PIAUI, Cidade: Timon, Estado: MA, CEP: 65631240

NIRE: 21201086686 - Data: 28/09/2020

Data	Chave	Débito	Estab	Centro	Crédito	Estab	Centro	Histórico	Valor
27/09/2022	1651436164	11103.0001	0001	001	41201.0002	0001	001	VR. RENDIMENTO	1,54
27/09/2022	1651436187	34301.0006	0001	001	11103.0001	0001	001	PAG. IOF	0,86
27/09/2022	1651436210	34301.0004	0001	001	11103.0001	0001	001	PAG. IR S/ APLICAÇÃO	0,15
								Totais do dia 27:	**239.207,67**
28/09/2022	570108479	34301.0003	0001	001	11102.0002	0001	001	PAG. TARIFA	19,20
28/09/2022	570108480	34201.0052	0001	001	11102.0002	0001	001	PAG. IZAAC PUBLICIDADE	390,00
28/09/2022	570108481	11102.0002	0001	001	11103.0001	0001	001	RESGATE	409,20
28/09/2022	570108659	11102.0001	0001	001	11301.0001	0001	001	VR. RECEBIDO	64,90
28/09/2022	570108661	34301.0003	0001	001	11102.0001	0001	001	PAG. TARIFA	0,64
28/09/2022	570108956	32101.0001	0001	001	21101.0001	0001	001	VR. NFE 000055657 SHALON FIOS CIRURGICOS LTDA	5.280,31
28/09/2022	570108957	32101.0001	0001	001	21101.0001	0001	001	VR. NFE 000565836 ACCUMED PRODUTOS MED.HOSPITALARES LTDA	3.340,94
28/09/2022	570108958	32101.0001	0001	001	21101.0001	0001	001	VR. NFE 000000465 DROGA ROCHA FILIAL	3.370,00
28/09/2022	570108959	32101.0001	0001	001	21101.0001	0001	001	VR. NFE 000000465 DROGA ROCHA FILIAL	1.000,00
28/09/2022	570108964	41103.0001	0001	001	11301.0001	0001	001	VR. DEVOL. NFE 000000102 FUNDO MUNICIPAL DE SAUDE DE CAXIAS - FMS	85.681,84
28/09/2022	570108965	41103.0001	0001	001	11301.0001	0001	001	VR. DEVOL. NFE 000000103 FUNDO MUNICIPAL DE SAUDE DE CAXIAS - FMS	65.917,40
28/09/2022	570108966	41103.0001	0001	001	11301.0001	0001	001	VR. DEVOL. NFE 000000104 FUNDO MUNICIPAL DE SAUDE DE CAXIAS - FMS	31.402,70
28/09/2022	570108967	41103.0001	0001	001	11301.0001	0001	001	VR. DEVOL. NFE 000000105 FUNDO MUNICIPAL DE SAUDE DE CAXIAS - FMS	20.084,50
28/09/2022	570109019	11301.0001	0001	001	41101.0001	0001	001	VR. NFCE 000000430	49,90
28/09/2022	570109020	11301.0001	0001	001	41101.0001	0001	001	VR. NFCE 000000431	64,90
28/09/2022	570234607	34201.0033	0001	001	11101.0001	0001	001	PAG. AJUDA DE CUSTO	20,00
28/09/2022	570234608	34201.0050	0001	001	11101.0001	0001	001	PAG. COMBUSTIVEL	50,00
28/09/2022	570234620	11101.0001	0001	001	11301.0001	0001	001	VR. RECEBIDO	24,90
28/09/2022	1651436165	11103.0001	0001	001	41201.0002	0001	001	VR. RENDIMENTO	0,04
28/09/2022	1651436188	34301.0006	0001	001	11103.0001	0001	001	PAG. IOF	0,02
								Totais do dia 28:	**217.171,39**
29/09/2022	570108482	21101.0001	0001	001	11102.0002	0001	001	PAG. INTERNET	4.336,53
29/09/2022	570108483	21101.0001	0001	001	11102.0002	0001	001	PAG. INTERNET	1.611,52
29/09/2022	570108484	21101.0001	0001	001	11102.0002	0001	001	PAG. T C E	654,29
29/09/2022	570108485	11102.0002	0001	001	11103.0001	0001	001	RESGATE	6.602,34
29/09/2022	570108960	32101.0001	0001	001	21101.0001	0001	001	VR. NFE 000000467 DROGA ROCHA FILIAL	23.663,23
29/09/2022	570108961	32101.0001	0001	001	21101.0001	0001	001	VR. NFE 000000467 DROGA ROCHA FILIAL	15.981,99
29/09/2022	1651436169	11103.0001	0001	001	41201.0002	0001	001	VR. RENDIMENTO	0,74
29/09/2022	1651436189	34301.0006	0001	001	11103.0001	0001	001	PAG. IOF	0,37
29/09/2022	1651436211	34301.0004	0001	001	11103.0001	0001	001	PAG. IR S/ APLICAÇÃO	0,08
								Totais do dia 29:	**52.851,09**
30/09/2022	570108486	34301.0003	0001	001	11102.0002	0001	001	PAG. TARIFA	5,46
30/09/2022	570108487	21101.0001	0001	001	11102.0002	0001	001	PAG. FARMATEX	798,00
30/09/2022	570108488	21101.0001	0001	001	11102.0002	0001	001	PAG. MISSNER	1.879,17
30/09/2022	570108489	21101.0001	0001	001	11102.0002	0001	001	PAG. DROGA ROCHA	2.176,73
30/09/2022	570108490	11411.0001	0001	001	11102.0002	0001	001	PAG. ANTEC. SAVIO BARBOSA	5.000,00
30/09/2022	570108491	11102.0002	0001	001	11103.0001	0001	001	RESGATE	9.859,36
30/09/2022	570108674	34201.0005	0001	001	21302.0002	0001	001	PROV. FGTS REF. 09/2022	539,88
30/09/2022	570108675	34201.0001	0001	001	21302.0007	0001	001	PROV. FOLHA REF. 09/2022	6.748,61
30/09/2022	570108675	11410.0001	0001	001	21302.0007	0001	001	PROV. FOLHA REF. 09/2022	97,88
30/09/2022	570108676	21302.0007	0001	001	21302.0001	0001	001	DESC. FOLHA REF. 09/2022	526,38
30/09/2022	570108685	21302.0001	0001	001	11410.0001	0001	001	COMP. SALARIO FAMILIA 09/2022	97,88
30/09/2022	570108704	41102.0005	0001	001	21301.0010	0001	001	PROV. SIMPLES REF. 09/2022	12.553,33

Continua...

PEDREIRAS/MA
Proc. 261000/2023
FLS. 1253
Rub.

Livro Diário Nº. 3

Folha: 43

Empresa: PROMIX DISTRIBUIDORA LTDA - CNPJ: 39.147.706/0001-16

Fortes Contábil

Período: 01/01/2022 a 31/12/2022

Endereço: AV FCO CARLOS JANSEN , Complemento: LETRA A, N.º: 810, Bairro: PARQUE PIAUI, Cidade: Timon, Estado: MA, CEP: 65631240

NIRE: 21201086686 - Data: 28/09/2020

Data	Chave	Débito	Estab	Centro	Crédito	Estab	Centro	Histórico	Valor
30/09/2022	570108818	34201.0012	0001	001	12302.0007	0001	001	VR. DEPRECIAÇÃO 09/2022	1.369,40
30/09/2022	570108851	34501.0003	0001	001	21301.0002	0001	001	PROV. ICMS AP 09/2022	701,39
30/09/2022	570108856	34501.0012	0001	001	21301.0001	0001	001	PROV. ICMS ST 09/2022	4.924,51
30/09/2022	570108962	32101.0001	0001	001	21101.0001	0001	001	VR. NFE 000009452 TKL-IMP. EXP. DE PROD. MED. E HOSP LTDA	18.686,00
30/09/2022	570108963	32101.0001	0001	001	21101.0001	0001	001	VR. NFE 000098960 KOLPLAST CI SA	1.264,71
30/09/2022	1651436168	11103.0001	0001	001	41201.0002	0001	001	VR. RENDIMENTO	1,19
30/09/2022	1651436190	34301.0006	0001	001	11103.0001	0001	001	PAG. IOF	0,55
30/09/2022	1651436212	34301.0004	0001	001	11103.0001	0001	001	PAG. IR S/ APLICAÇÃO	0,14
								Totais do dia 30:	**67.230,57**
								Totais do mês de Setembro:	**2.349.982,49**
01/10/2022	570234624	34201.0028	0001	001	11101.0001	0001	001	PAG. ESTACIONAMENTO	20,00
01/10/2022	570234625	34201.0028	0001	001	11101.0001	0001	001	PAG. ESTACIONAMENTO	20,00
01/10/2022	570234630	34201.0033	0001	001	11101.0001	0001	001	PAG. AJUDA DE CUSTO	10,00
01/10/2022	570234632	11101.0001	0001	001	11301.0001	0001	001	VR. RECEBIDO	17,90
								Totais do dia 01:	**67,90**
03/10/2022	570134996	34301.0003	0001	001	11102.0002	0001	001	PAG. TARIFA	9,60
03/10/2022	570135000	12102.0001	0001	001	11102.0002	0001	001	TRANSF. SAVIO	15.000,00
03/10/2022	570135005	11102.0002	0001	001	11103.0001	0001	001	RESGATE	15.009,60
03/10/2022	570135009	34201.0026	0001	001	11102.0001	0001	001	PAG. LICITAÇÕES UNIVERSO	426,00
03/10/2022	570135010	21101.0001	0001	001	11102.0001	0001	001	PAG. ALINNE	866,66
03/10/2022	570135011	21101.0001	0001	001	11102.0001	0001	001	PAG. MULTILASER	320,09
03/10/2022	570135013	21101.0001	0001	001	11102.0001	0001	001	PAG. MULTILASER	637,62
03/10/2022	570135014	34501.0011	0001	001	11102.0001	0001	001	PAG. IMPOST. SEFAZ	61,00
03/10/2022	570135015	34501.0011	0001	001	11102.0001	0001	001	PAG. IMPOST. SEFAZ	53,00
03/10/2022	570135016	34201.0018	0001	001	11102.0001	0001	001	PAG. DETETIZAÇÃO G MENDES	400,00
03/10/2022	570135018	21101.0001	0001	001	11102.0001	0001	001	PAG. ABASTECIMENTO L DA SILVA	645,40
03/10/2022	570135019	34301.0003	0001	001	11102.0001	0001	001	PAG. TARIFA	7,38
03/10/2022	570135088	34201.0033	0001	001	11102.0001	0001	001	PAG. AJUDA DE CUSTO ALINNE	100,00
03/10/2022	570135313	32101.0001	0001	001	21101.0001	0001	001	VR. NFE 000106285 LABOR IMPORT COMERCIAL IMP EXP LTDA	3.024,50
03/10/2022	570135365	11301.0001	0001	001	41101.0001	0001	001	VR. NFCE 000000432	12,90
03/10/2022	570234633	11101.0001	0001	001	11301.0001	0001	001	VR. RECEBIDO	43,80
03/10/2022	1651436215	11103.0001	0001	001	41201.0002	0001	001	VR. RENDIMENTO	1,98
03/10/2022	1651436237	34301.0006	0001	001	11103.0001	0001	001	PAG. IOF	0,71
03/10/2022	1651436253	34301.0004	0001	001	11103.0001	0001	001	PAG. IR S/ APLICAÇÃO	0,28
								Totais do dia 03:	**36.620,52**
04/10/2022	570135020	11102.0001	0001	001	11301.0001	0001	001	VR. RECEBIDO	43,75
04/10/2022	570135021	21101.0001	0001	001	11102.0001	0001	001	PAG. DONALDO	974,81
04/10/2022	570135023	34201.0013	0001	001	11102.0001	0001	001	PAG. EQUATORIAL	643,69
04/10/2022	570135025	34201.0018	0001	001	11102.0001	0001	001	PAG. MANUTENÇÃO MARIA	150,00
04/10/2022	570135026	21302.0007	0001	001	11102.0001	0001	001	PAG. SALARIO ALINNE	550,16
04/10/2022	570135027	21302.0007	0001	001	11102.0001	0001	001	PAG. SALARIO ALYSSON	1.544,81
04/10/2022	570135028	21302.0007	0001	001	11102.0001	0001	001	PAG. SALARIO MICAELLY	1.179,70
04/10/2022	570135030	21302.0007	0001	001	11102.0001	0001	001	PAG. SALARIO JAYANE	1.179,70
04/10/2022	570135033	34201.0028	0001	001	11102.0001	0001	001	PAG. ESTACIONAMENTOS MARIA	280,00
04/10/2022	570135035	34301.0003	0001	001	11102.0001	0001	001	PAG. TARIFA	59,95
04/10/2022	570135037	34301.0003	0001	001	11102.0001	0001	001	PAG. TARIFA	39,69
04/10/2022	570135366	11301.0001	0001	001	41101.0001	0001	001	VR. NFCE 000000433	26,00
04/10/2022	570234628	34201.0033	0001	001	11101.0001	0001	001	PAG. AJUDA DE CUSTO	20,00
								Totais do dia 04:	**6.692,26**
05/10/2022	570135039	34201.0043	0001	001	11102.0001	0001	001	PAG. TEKYNIK MIRIAN	99,90
05/10/2022	570135042	34201.0014	0001	001	11102.0001	0001	001	PAG. AGUAS DE TIMON	49,55
05/10/2022	570135046	34301.0003	0001	001	11102.0001	0001	001	PAG. TARIFA	5,00
05/10/2022	570135314	32101.0001	0001	001	21101.0001	0001	001	VR. NFE 000000480 DROGA ROCHA FILIAL	29.204,53
05/10/2022	570135315	32101.0001	0001	001	21101.0001	0001	001	VR. NFE 000000480 DROGA ROCHA FILIAL	42.323,05
05/10/2022	570135316	34201.0027	0001	001	21101.0001	0001	001	VR. COMPRA NFE 000155003 JELTA VEICULOS E MAQUINAS LTDA	48,50

Continua...

PEDREIRAS/MA PROC. 061/0001/2023 FLS. 1259 Luis

Livro Diário Nº. 3

Folha: 44

Empresa: PROMIX DISTRIBUIDORA LTDA - CNPJ: 39.147.706/0001-16

Fortes Contábil

Período: 01/01/2022 a 31/12/2022

Endereço: AV FCO CARLOS JANSEN , Complemento: LETRA A, N.º: 810, Bairro: PARQUE PIAUI, Cidade: Timon, Estado: MA, CEP: 65631240

NIRE: 21201086686 - Data: 28/09/2020

Data	Chave	Débito	Estab	Centro	Crédito	Estab	Centro	Histórico	Valor
05/10/2022	570135326	11301.0001	0001	001	41101.0001	0001	001	VR. NFE 000000106 FUNDO MUNICIPAL DE SAUDE DE SANTO ANTONIO DOS LOPES	3.837,35
05/10/2022	570135327	11301.0001	0001	001	41101.0001	0001	001	VR. NFE 000000106 FUNDO MUNICIPAL DE SAUDE DE SANTO ANTONIO DOS LOPES	5.805,00
05/10/2022	570135328	11301.0001	0001	001	41101.0001	0001	001	VR. NFE 000000107 FUNDO MUNICIPAL DE SAUDE TIMON	12.180,00
05/10/2022	570135329	11301.0001	0001	001	41101.0001	0001	001	VR. NFE 000000108 FUNDO MUNICIPAL DE SAUDE TIMON	9.338,00
05/10/2022	570135330	11301.0001	0001	001	41101.0001	0001	001	VR. NFE 000000109 FUNDO MUNICIPAL DE SAUDE TIMON	446,60
05/10/2022	570135331	11301.0001	0001	001	41101.0001	0001	001	VR. NFE 000000110 FUNDO MUNICIPAL DE SAUDE TIMON	8.120,00
05/10/2022	570135332	11301.0001	0001	001	41101.0001	0001	001	VR. NFE 000000111 FUNDO MUNICIPAL DE SAUDE TIMON	2.436,00
05/10/2022	570135333	11301.0001	0001	001	41101.0001	0001	001	VR. NFE 000000112 FUNDO MUNICIPAL DE SAUDE TIMON	3.654,00
05/10/2022	570135334	11301.0001	0001	001	41101.0001	0001	001	VR. NFE 000000113 FUNDO MUNICIPAL DE SAUDE TIMON	1.705,20
05/10/2022	570135335	11301.0001	0001	001	41101.0001	0001	001	VR. NFE 000000114 FUNDO MUNICIPAL DE SAUDE TIMON	12.180,00
05/10/2022	570135340	11301.0001	0001	001	41101.0001	0001	001	VR. NFCE 000000435	12,90
05/10/2022	570135341	11301.0001	0001	001	41101.0001	0001	001	VR. NFCE 000000436	26,00
05/10/2022	570135367	11301.0001	0001	001	41101.0001	0001	001	VR. NFCE 000000434	65,54
05/10/2022	570234629	34201.0033	0001	001	11101.0001	0001	001	PAG. AJUDA DE CUSTO	50,00
05/10/2022	570234631	11101.0001	0001	001	11301.0001	0001	001	VR. RECEBIDO	229,88
								Totais do dia 05:	**131.817,00**
06/10/2022	570135050	11102.0001	0001	001	11301.0001	0001	001	VR. RECEBIDO	89,90
06/10/2022	570135054	34201.0040	0001	001	11102.0001	0001	001	PAG. FLAUBERT	750,00
06/10/2022	570135058	34201.0043	0001	001	11102.0001	0001	001	PAG. TEKYNIK MIRIAN	102,05
06/10/2022	570135061	21302.0002	0001	001	11102.0001	0001	001	PAG. FGTS REF. 09/2022	539,88
06/10/2022	570135064	21101.0001	0001	001	11102.0001	0001	001	PAG. MULTILASER	702,53
06/10/2022	570135066	21101.0001	0001	001	11102.0001	0001	001	PAG. DROGA ROCHA	1.171,50
06/10/2022	570135070	34201.0040	0001	001	11102.0001	0001	001	PAG. FACEBOOK	360,00
06/10/2022	570135075	34301.0003	0001	001	11102.0001	0001	001	PAG. TARIFA	1,30
06/10/2022	570135203	12102.0001	0001	001	11102.0002	0001	001	PAG. SAVIO BARBOSA	15.000,00
06/10/2022	570135206	11102.0002	0001	001	11103.0001	0001	001	RESGATE	15.000,00
06/10/2022	570135343	11301.0001	0001	001	41101.0001	0001	001	VR. NFCE 000000437 RENE ALVES DE SOUSA	89,90
06/10/2022	1651436220	11103.0001	0001	001	41201.0002	0001	001	VR. RENDIMENTO	2,37
06/10/2022	1651436221	11103.0001	0001	001	41201.0002	0001	001	VR. RENDIMENTO	0,06
06/10/2022	1651436238	34301.0006	0001	001	11103.0001	0001	001	PAG. IOF	0,61
06/10/2022	1651436239	34301.0006	0001	001	11103.0001	0001	001	PAG. IOF	0,02
06/10/2022	1651436255	34301.0004	0001	001	11103.0001	0001	001	PAG. IR S/ APLICAÇÃO	0,39
06/10/2022	1651436256	34301.0004	0001	001	11103.0001	0001	001	PAG. IR S/ APLICAÇÃO	0,01
								Totais do dia 06:	**33.810,52**
07/10/2022	570135089	21101.0001	0001	001	11102.0001	0001	001	PAG. DESCARPACK	3.196,00
07/10/2022	570135091	21101.0001	0001	001	11102.0001	0001	001	PAG. SHALON	1.103,70
07/10/2022	570135092	34301.0003	0001	001	11102.0001	0001	001	PAG. TARIFA	10,00
07/10/2022	570135207	34301.0003	0001	001	11102.0002	0001	001	PAG. TARIFA	260,00
07/10/2022	570135208	12102.0001	0001	001	11102.0002	0001	001	PAG. SAVIO BARBOSA	15.000,00
07/10/2022	570135209	11102.0002	0001	001	11103.0001	0001	001	RESGATE	15.260,00
07/10/2022	570234623	34201.0028	0001	001	11101.0001	0001	001	PAG. ESTACIONAMENTO	7,00
07/10/2022	1651436222	11103.0001	0001	001	41201.0002	0001	001	VR. RENDIMENTO	2,32
07/10/2022	1651436240	34301.0006	0001	001	11103.0001	0001	001	PAG. IOF	0,70
07/10/2022	1651436257	34301.0004	0001	001	11103.0001	0001	001	PAG. IR S/ APLICAÇÃO	0,36
								Totais do dia 07:	**34.840,08**
08/10/2022	570135317	32101.0001	0001	001	21101.0001	0001	001	VR. NFE 000000495 DROGA ROCHA FILIAL	362,00
08/10/2022	570135344	11301.0001	0001	001	41101.0001	0001	001	VR. NFCE 000000438	20,50

Continua...

PEDREIRAS/MA
PROC. 26100001/2023
FLS. 1260
Rub.

Livro Diário Nº. 3

Folha: 45

Empresa: PROMIX DISTRIBUIDORA LTDA - CNPJ: 39.147.706/0001-16

Fortes Contábil

Período: 01/01/2022 a 31/12/2022

Endereço: AV FCO CARLOS JANSEN , Complemento: LETRA A, N.º: 810, Bairro: PARQUE PIAUI, Cidade: Timon, Estado: MA, CEP: 65631240

NIRE: 21201086686 - Data: 28/09/2020

Data	Chave	Débito	Estab	Centro	Crédito	Estab	Centro	Histórico	Valor
08/10/2022	570234634	11101.0001	0001	001	11301.0001	0001	001	VR. RECEBIDO	298,80
								Totais do dia 08:	**681,30**
10/10/2022	570135093	34501.0011	0001	001	11102.0001	0001	001	PAG. IMPOST. PREFEITURA	124,21
10/10/2022	570135096	12204	0001	001	11102.0001	0001	001	PAG. CONSORCIO	563,27
10/10/2022	570135210	21101.0001	0001	001	11102.0002	0001	001	PAG. DROGA ROCHA	951,60
10/10/2022	570135213	21101.0001	0001	001	11102.0002	0001	001	PAG. MULTILASER	149,83
10/10/2022	570135214	21101.0001	0001	001	11102.0002	0001	001	PAG. LABOR IMPORT.	2.004,83
10/10/2022	570135215	21101.0001	0001	001	11102.0002	0001	001	PAG. FARMATEX	798,00
10/10/2022	570135216	34201.0020	0001	001	11102.0002	0001	001	PAG. CONTABILIDADE	606,00
10/10/2022	570135217	34201.0040	0001	001	11102.0002	0001	001	PAG. ASSAS GESTÃO	200,00
10/10/2022	570135218	21101.0001	0001	001	11102.0002	0001	001	PAG. THEOTO	1.109,86
10/10/2022	570135219	34201.0048	0001	001	11102.0002	0001	001	PAG. WENKA ASSESSORIA	60,00
10/10/2022	570135220	11102.0002	0001	001	11103.0001	0001	001	RESGATE	5.880,12
10/10/2022	570135318	32101.0001	0001	001	21101.0001	0001	001	VR. NFE 005060402 MULTILASER INDUSTRIAL S.A.	3.759,24
10/10/2022	570135319	32101.0001	0001	001	21101.0001	0001	001	VR. NFE 000056073 SHALON FIOS CIRURGICOS LTDA	1.103,70
10/10/2022	570234627	34201.0033	0001	001	11101.0001	0001	001	PAG. AJUDA DE CUSTO	50,00
10/10/2022	570234635	11101.0001	0001	001	11301.0001	0001	001	VR. RECEBIDO	24,40
10/10/2022	1651436223	11103.0001	0001	001	41201.0002	0001	001	VR. RENDIMENTO	0,95
10/10/2022	1651436241	34301.0006	0001	001	11103.0001	0001	001	PAG. IOF	0,19
10/10/2022	1651436258	34301.0004	0001	001	11103.0001	0001	001	PAG. IR S/ APLICAÇÃO	0,17
								Totais do dia 10:	**17.386,37**
11/10/2022	570135223	12102.0001	0001	001	11102.0002	0001	001	PAG. SAVIO BARBOSA	20.000,00
11/10/2022	570135224	11102.0002	0001	001	11103.0001	0001	001	RESGATE	20.000,00
11/10/2022	570135320	32101.0001	0001	001	21101.0001	0001	001	VR. NFE 000084812 TARGA MEDICAL S.A. 30	3.860,62
11/10/2022	570135321	32101.0001	0001	001	21101.0001	0001	001	VR. NFE 000033141 CPL MEDICALS PRODUTOS MEDICOS LTDA	1.302,50
11/10/2022	570135345	11301.0001	0001	001	41101.0001	0001	001	VR. NFCE 000000439	29,80
11/10/2022	570135346	11301.0001	0001	001	41101.0001	0001	001	VR. NFCE 000000439	0,75
11/10/2022	570234636	11101.0001	0001	001	11301.0001	0001	001	VR. RECEBIDO	3,00
11/10/2022	570234637	11101.0001	0001	001	11301.0001	0001	001	VR. RECEBIDO	30,55
11/10/2022	1651436224	11103.0001	0001	001	41201.0002	0001	001	VR. RENDIMENTO	3,45
11/10/2022	1651436242	34301.0006	0001	001	11103.0001	0001	001	PAG. IOF	0,55
11/10/2022	1651436259	34301.0004	0001	001	11103.0001	0001	001	PAG. IR S/ APLICAÇÃO	0,65
								Totais do dia 11:	**45.231,87**
12/10/2022	570135347	11301.0001	0001	001	41101.0001	0001	001	VR. NFCE 000000440	29,00
12/10/2022	570135348	11301.0001	0001	001	41101.0001	0001	001	VR. NFCE 000000441	1,10
								Totais do dia 12:	**30,10**
13/10/2022	570135097	11102.0001	0001	001	11102.0002	0001	001	TRANSF. ENTRE CONTAS	5.000,00
13/10/2022	570135101	34201.0040	0001	001	11102.0001	0001	001	PAG. FLAUBERT	190,00
13/10/2022	570135103	21101.0001	0001	001	11102.0001	0001	001	PAG. TKL IMPORTAÇÃO	3.892,05
13/10/2022	570135106	21101.0001	0001	001	11102.0001	0001	001	PAG. UNIGLOVES	1.353,33
13/10/2022	570135107	21101.0001	0001	001	11102.0001	0001	001	PAG. DROGA ROCHA	1.456,67
13/10/2022	570135108	34301.0003	0001	001	11102.0001	0001	001	PAG. TARIFA	1,30
13/10/2022	570135225	11102.0002	0001	001	11103.0001	0001	001	RESGATE	5.000,00
13/10/2022	570135336	11301.0001	0001	001	41101.0001	0001	001	VR. NFE 000000115 FUNDO MUNICIPAL DE SAUDE DE CAXIAS - FMS	68.313,34
13/10/2022	570135337	11301.0001	0001	001	41101.0001	0001	001	VR. NFE 000000115 FUNDO MUNICIPAL DE SAUDE DE CAXIAS - FMS	17.368,50
13/10/2022	570135338	11301.0001	0001	001	41101.0001	0001	001	VR. NFE 000000116 FUNDO MUNICIPAL DE SAUDE DE CAXIAS - FMS	7.755,40
13/10/2022	570135339	11301.0001	0001	001	41101.0001	0001	001	VR. NFE 000000116 FUNDO MUNICIPAL DE SAUDE DE CAXIAS - FMS	58.162,00
13/10/2022	570135349	11301.0001	0001	001	41101.0001	0001	001	VR. NFCE 000000442	109,90
13/10/2022	570135358	11301.0001	0001	001	41101.0001	0001	001	VR. NFE 000000117 FUNDO MUNICIPAL DE SAUDE DE CAXIAS - FMS	31.402,70
13/10/2022	570135359	11301.0001	0001	001	41101.0001	0001	001	VR. NFE 000000118 FUNDO MUNICIPAL DE SAUDE DE CAXIAS - FMS	12.510,50

Continua...

PEDREIRAS/MA
Proc. 2510001/2023
FLS. 121
Rub.

Livro Diário Nº. 3

Folha: 46

Empresa: PROMIX DISTRIBUIDORA LTDA - CNPJ: 39.147.706/0001-16

Fortes Contábil

Período: 01/01/2022 a 31/12/2022

Endereço: AV FCO CARLOS JANSEN , Complemento: LETRA A, N.º: 810, Bairro: PARQUE PIAUI, Cidade: Timon, Estado: MA, CEP: 65631240

NIRE: 21201086686 - Data: 28/09/2020

Data	Chave	Débito	Estab	Centro	Crédito	Estab	Centro	Histórico	Valor
13/10/2022	570135360	11301.0001	0001	001	41101.0001	0001	001	VR. NFE 000000118 FUNDO MUNICIPAL DE SAUDE DE CAXIAS - FMS	7.574,00
13/10/2022	570234638	11101.0001	0001	001	11301.0001	0001	001	VR. RECEBIDO	27,05
13/10/2022	1651436225	11103.0001	0001	001	41201.0002	0001	001	VR. RENDIMENTO	0,91
13/10/2022	1651436243	34301.0006	0001	001	11103.0001	0001	001	PAG. IOF	0,09
13/10/2022	1651436260	34301.0004	0001	001	11103.0001	0001	001	PAG. IR S/ APLICAÇÃO	0,18
								Totais do dia 13:	**220.117,92**
14/10/2022	570135111	11102.0001	0001	001	11301.0001	0001	001	VR. RECEBIDO	39,39
14/10/2022	570135112	21101.0001	0001	001	11102.0001	0001	001	PAG. THEOTO	954,19
14/10/2022	570135113	21101.0001	0001	001	11102.0001	0001	001	PAG. KOLPLAST	273,00
14/10/2022	570135114	34501.0011	0001	001	11102.0001	0001	001	PAG. SEFAZ	32,76
14/10/2022	570135115	34501.0011	0001	001	11102.0001	0001	001	PAG. SEFAZ	32,76
14/10/2022	570135116	34501.0011	0001	001	11102.0001	0001	001	PAG. SEFAZ	32,76
14/10/2022	570135117	34501.0011	0001	001	11102.0001	0001	001	PAG. SEFAZ	32,76
14/10/2022	570135118	34501.0011	0001	001	11102.0001	0001	001	PAG. SEFAZ	32,76
14/10/2022	570135119	34501.0011	0001	001	11102.0001	0001	001	PAG. SEFAZ	32,76
14/10/2022	570135120	34501.0011	0001	001	11102.0001	0001	001	PAG. SEFAZ	32,76
14/10/2022	570135121	21101.0001	0001	001	11102.0001	0001	001	PAG. OMETAC DENTAL	2.343,36
14/10/2022	570135122	34501.0011	0001	001	11102.0001	0001	001	PAG. SEFAZ	32,76
14/10/2022	570135124	34501.0011	0001	001	11102.0001	0001	001	PAG. SEFAZ	32,76
14/10/2022	570135226	11102.0002	0001	001	11301.0001	0001	001	VR. RECEBIDO	128.476,14
14/10/2022	570135227	11102.0002	0001	001	11301.0001	0001	001	VR. RECEBIDO	12.180,00
14/10/2022	570135228	11102.0002	0001	001	11301.0001	0001	001	VR. RECEBIDO	9.338,00
14/10/2022	570135229	11411.0001	0001	001	11102.0002	0001	001	PAG. SAVIO BARBOSA	10.000,00
14/10/2022	570135231	11103.0001	0001	001	11102.0002	0001	001	APLICAÇÃO	139.994,14
14/10/2022	570135350	11301.0001	0001	001	41101.0001	0001	001	VR. NFCE 000000443	285,00
14/10/2022	570135351	11301.0001	0001	001	41101.0001	0001	001	VR. NFCE 000000444	39,39
14/10/2022	570234622	34201.0028	0001	001	11101.0001	0001	001	PAG. ESTACIONAMENTO	20,00
								Totais do dia 14:	**304.237,45**
15/10/2022	570135322	32101.0001	0001	001	21101.0001	0001	001	VR. NFE 000043293 OMETAC DENTAL LTDA	2.343,36
								Totais do dia 15:	**2.343,36**
17/10/2022	570135126	11102.0001	0001	001	11301.0001	0001	001	VR. RECEBIDO	49,90
17/10/2022	570135128	21101.0001	0001	001	11102.0001	0001	001	PAG. MISSNER LTDA	1.879,16
17/10/2022	570135130	21101.0001	0001	001	11102.0001	0001	001	PAG. SCHUSTER	1.017,83
17/10/2022	570135131	21101.0001	0001	001	11102.0001	0001	001	PAG. FRETE FRANCAL	560,58
17/10/2022	570135133	34301.0003	0001	001	11102.0001	0001	001	PAG. TARIFA	0,49
17/10/2022	570135232	34201.0019	0001	001	11102.0001	0001	001	PAG. SEGURO	233,32
17/10/2022	570135233	21101.0001	0001	001	11102.0001	0001	001	PAG. FATURA CARTÃO	3.566,78
17/10/2022	570135234	21101.0001	0001	001	11102.0001	0001	001	PAG. MULTILASER	320,09
17/10/2022	570135235	21101.0001	0001	001	11102.0001	0001	001	PAG. THEOTO	1.109,86
17/10/2022	570135236	34201.0011	0001	001	11102.0001	0001	001	PAG. ALUGUEL CINTHIA	3.200,00
17/10/2022	570135237	11102.0001	0001	001	11103.0001	0001	001	RESGATE	8.430,05
17/10/2022	570135352	11301.0001	0001	001	41101.0001	0001	001	VR. NFCE 000000445	89,90
17/10/2022	570135361	11301.0001	0001	001	41101.0001	0001	001	VR. NFE 000000119 FUNDO MUNICIPAL DE SAUDE DE CAXIAS - FMS	19.134,40
17/10/2022	570135362	11301.0001	0001	001	41101.0001	0001	001	VR. NFE 000000119 FUNDO MUNICIPAL DE SAUDE DE CAXIAS - FMS	10.870,34
17/10/2022	570234639	11101.0001	0001	001	11301.0001	0001	001	VR. RECEBIDO	17,90
17/10/2022	1651436226	11103.0001	0001	001	41201.0002	0001	001	VR. RENDIMENTO	0,05
17/10/2022	1651436227	11103.0001	0001	001	41201.0002	0001	001	VR. RENDIMENTO	0,60
17/10/2022	1651436244	34301.0006	0001	001	11103.0001	0001	001	PAG. IOF	0,05
17/10/2022	1651436261	34301.0004	0001	001	11103.0001	0001	001	PAG. IR S/ APLICAÇÃO	0,13
								Totais do dia 17:	**50.481,43**
18/10/2022	570135136	21101.0001	0001	001	11102.0001	0001	001	PAG. MULTILASER	637,62
18/10/2022	570135238	12102.0001	0001	001	11102.0002	0001	001	PAG. SAVIO BARBOSA	10.000,00
18/10/2022	570135239	11102.0002	0001	001	11103.0001	0001	001	RESGATE	10.000,00
18/10/2022	570135323	32101.0001	0001	001	21101.0001	0001	001	VR. NFE 000043362 OMETAC DENTAL LTDA	2.765,00
18/10/2022	570234640	11101.0001	0001	001	11301.0001	0001	001	VR. RECEBIDO	9,90
18/10/2022	1651436228	11103.0001	0001	001	41201.0002	0001	001	VR. RENDIMENTO	0,20

Continua...

PEDREIRAS/MA
Proc. 06/0001/2023
FLS. 1862
Rub.

Livro Diário Nº. 3

Empresa: PROMIX DISTRIBUIDORA LTDA - CNPJ: 39.147.706/0001-16

Fortes Contábil

Período: 01/01/2022 a 31/12/2022

Endereço: AV FCO CARLOS JANSEN , Complemento: LETRA A, N.º: 810, Bairro: PARQUE PIAUI, Cidade: Timon, Estado: MA, CEP: 65631240

NIRE: 21201086686 - Data: 28/09/2020

Data	Chave	Débito	Estab	Centro	Crédito	Estab	Centro	Histórico	Valor
18/10/2022	1651436245	34301.0006	0001	001	11103.0001	0001	001	PAG. IOF	0,17
18/10/2022	1651436262	34301.0004	0001	001	11103.0001	0001	001	PAG. IR S/ APLICAÇÃO	0,01
								Totais do dia 18:	**23.412,90**
19/10/2022	570135240	34301.0003	0001	001	11102.0002	0001	001	PAG. TARIFA	9,60
19/10/2022	570135241	11102.0002	0001	001	11103.0001	0001	001	RESGATE	9,60
19/10/2022	570234626	34201.0033	0001	001	11101.0001	0001	001	PAG. AJUDA DE CUSTO	70,00
19/10/2022	570234641	11101.0001	0001	001	11301.0001	0001	001	VR. RECEBIDO	7,02
19/10/2022	570234642	11101.0001	0001	001	11301.0001	0001	001	VR. RECEBIDO	22,90
								Totais do dia 19:	**119,12**
20/10/2022	570135137	11102.0001	0001	001	11102.0002	0001	001	TRANSF. ENTRE CONTAS	20.000,00
20/10/2022	570135138	21301.0008	0001	001	11102.0001	0001	001	PAG. IRRF REF. 08/2022 RESCISÃO	22,36
20/10/2022	570135242	21302.0001	0001	001	11102.0002	0001	001	PAG. INSS REF. 09/2022	428,50
20/10/2022	570135243	21301.0010	0001	001	11102.0002	0001	001	PAG. SIMPLES REF. 09/2022	12.553,33
20/10/2022	570135244	21301.0002	0001	001	11102.0002	0001	001	PAG. ICMS AP 09/2022	701,39
20/10/2022	570135245	21301.0001	0001	001	11102.0002	0001	001	PAG. ICMS ST 09/2022	4.924,51
20/10/2022	570135246	21101.0001	0001	001	11102.0002	0001	001	PAG. FARMATEX	798,00
20/10/2022	570135247	34201.0026	0001	001	11102.0002	0001	001	PAG. TAXAS PÚBLICAS STERLIX	137,90
20/10/2022	570135249	21208.0001	0001	001	11102.0002	0001	001	PAG. EMPREST. REPLETA	20.000,00
20/10/2022	570135250	11102.0002	0001	001	11103.0001	0001	001	RESGATE	59.543,63
20/10/2022	1651436229	11103.0001	0001	001	41201.0002	0001	001	VR. RENDIMENTO	2,42
20/10/2022	1651436246	34301.0006	0001	001	11103.0001	0001	001	PAG. IOF	1,93
20/10/2022	1651436263	34301.0004	0001	001	11103.0001	0001	001	PAG. IR S/ APLICAÇÃO	0,11
								Totais do dia 20:	**119.114,08**
21/10/2022	570135143	21101.0001	0001	001	11102.0001	0001	001	PAG. MULTILASER	702,53
21/10/2022	570135251	34301.0003	0001	001	11102.0002	0001	001	PAG. TARIFA	19,20
21/10/2022	570135252	11411.0001	0001	001	11102.0002	0001	001	PAG. SAVIO BARBOSA	15.000,00
21/10/2022	570135254	11102.0002	0001	001	11103.0001	0001	001	RESGATE	15.019,20
21/10/2022	570234621	34201.0028	0001	001	11101.0001	0001	001	PAG. ESTACIONAMENTO	20,00
21/10/2022	1651436230	11103.0001	0001	001	41201.0002	0001	001	VR. RENDIMENTO	0,76
21/10/2022	1651436247	34301.0006	0001	001	11103.0001	0001	001	PAG. IOF	0,58
21/10/2022	1651436264	34301.0004	0001	001	11103.0001	0001	001	PAG. IR S/ APLICAÇÃO	0,04
								Totais do dia 21:	**30.762,31**
24/10/2022	570135146	11102.0001	0001	001	11301.0001	0001	001	VR. RECEBIDO	9,92
24/10/2022	570135148	21101.0001	0001	001	11102.0001	0001	001	PAG. DROGA ROCHA	1.171,50
24/10/2022	570135150	34201.0018	0001	001	11102.0001	0001	001	PAG. DETETIZAÇÃO PEDRO	400,00
24/10/2022	570135153	34301.0003	0001	001	11102.0001	0001	001	PAG. TARIFA	1,00
24/10/2022	570135155	34301.0003	0001	001	11102.0001	0001	001	PAG. TARIFA	3,96
24/10/2022	570135156	34301.0003	0001	001	11102.0001	0001	001	PAG. TARIFA	0,09
24/10/2022	570135255	34301.0003	0001	001	11102.0002	0001	001	PAG. TARIFA	9,60
24/10/2022	570135256	21101.0001	0001	001	11102.0002	0001	001	PAG. THEOTO	1.110,20
24/10/2022	570135257	21101.0001	0001	001	11102.0002	0001	001	PAG. MULTILASER	149,83
24/10/2022	570135258	21101.0001	0001	001	11102.0002	0001	001	PAG. LABOR	2.004,82
24/10/2022	570135259	11102.0002	0001	001	11103.0001	0001	001	RESGATE	3.274,45
24/10/2022	570135353	11301.0001	0001	001	41101.0001	0001	001	VR. NFCE 000000446	30,80
24/10/2022	570135354	11301.0001	0001	001	41101.0001	0001	001	VR. NFCE 000000447	9,92
24/10/2022	570135355	11301.0001	0001	001	41101.0001	0001	001	VR. NFCE 000000448	165,00
24/10/2022	570234645	11101.0001	0001	001	11301.0001	0001	001	VR. RECEBIDO	69,00
24/10/2022	570234646	11101.0001	0001	001	11301.0001	0001	001	VR. RECEBIDO	22,90
24/10/2022	1651436236	11103.0001	0001	001	41201.0002	0001	001	VR. RENDIMENTO	0,20
24/10/2022	1651436248	34301.0006	0001	001	11103.0001	0001	001	PAG. IOF	0,13
24/10/2022	1651436265	34301.0004	0001	001	11103.0001	0001	001	PAG. IR S/ APLICAÇÃO	0,02
								Totais do dia 24:	**8.433,34**
25/10/2022	570135158	21208.0001	0001	001	11102.0001	0001	001	PAG. REPLETA DIST.	10.000,00
25/10/2022	570135163	34301.0003	0001	001	11102.0001	0001	001	PAG. TARIFA	58,00
25/10/2022	570135167	34301.0003	0001	001	11102.0001	0001	001	PAG. TARIFA	6,50
25/10/2022	570135261	21208.0001	0001	001	11102.0002	0001	001	PAG. EMPREST. REPLETA	35.000,00
25/10/2022	570135262	21101.0001	0001	001	11102.0002	0001	001	PAG. FRETE LOGISTICA	136,75
25/10/2022	570135263	11102.0002	0001	001	11103.0001	0001	001	RESGATE	35.136,75
25/10/2022	570135363	11301.0001	0001	001	41101.0001	0001	001	VR. NFE 000000120 FUNDO MUNICIPAL DE SAUDE DE PEDREIRAS	2.211,66
25/10/2022	570234647	11101.0001	0001	001	11301.0001	0001	001	VR. RECEBIDO	10,40

Continua...

PEDREIRAS/MA
Proc. 861000/2023
FLS. 1263
Rub.

Livro Diário Nº. 3

Folha: 48

Empresa: PROMIX DISTRIBUIDORA LTDA - CNPJ: 39.147.706/0001-16

Fortes Contábil

Período: 01/01/2022 a 31/12/2022

Endereço: AV FCO CARLOS JANSEN , Complemento: LETRA A, N.º: 810, Bairro: PARQUE PIAUI, Cidade: Timon, Estado: MA, CEP: 65631240

NIRE: 21201086686 - Data: 28/09/2020

Data	Chave	Débito	Estab	Centro	Crédito	Estab	Centro	Histórico	Valor
25/10/2022	570234648	11101.0001	0001	001	11301.0001	0001	001	VR. RECEBIDO	0,40
25/10/2022	570234649	11101.0001	0001	001	11301.0001	0001	001	VR. RECEBIDO	1,25
25/10/2022	1651436232	11103.0001	0001	001	41201.0002	0001	001	VR. RENDIMENTO	2,49
25/10/2022	1651436249	34301.0006	0001	001	11103.0001	0001	001	PAG. IOF	1,57
25/10/2022	1651436266	34301.0004	0001	001	11103.0001	0001	001	PAG. IR S/ APLICAÇÃO	0,20
								Totais do dia 25:	**82.565,97**
26/10/2022	570135264	22101.0001	0001	001	11102.0002	0001	001	PAG. FINANCIAMENTO VEICULO	2.398,65
26/10/2022	570135265	21101.0001	0001	001	11102.0002	0001	001	PAG. UNITEC	562,52
26/10/2022	570135266	21101.0001	0001	001	11102.0002	0001	001	PAG. UNILGLOVES	1.353,33
26/10/2022	570135267	11102.0002	0001	001	11103.0001	0001	001	RESGATE	4.314,50
26/10/2022	570135356	11301.0001	0001	001	41101.0001	0001	001	VR. NFCE 000000449	109,90
26/10/2022	570135364	11301.0001	0001	001	41101.0001	0001	001	VR. NFE 000000121 FUNDO MUNICIPAL DE SAUDE DE SANTO ANTONIO DOS LOPES	13.463,94
26/10/2022	1651436233	11103.0001	0001	001	41201.0002	0001	001	VR. RENDIMENTO	0,35
26/10/2022	1651436250	34301.0006	0001	001	11103.0001	0001	001	PAG. IOF	0,21
26/10/2022	1651436267	34301.0004	0001	001	11103.0001	0001	001	PAG. IR S/ APLICAÇÃO	0,03
								Totais do dia 26:	**22.203,43**
27/10/2022	570135168	11102.0001	0001	001	11301.0001	0001	001	VR. RECEBIDO	41,80
27/10/2022	570135169	34201.0026	0001	001	11102.0001	0001	001	PAG. CUSTAS JUDICIAIS	56,72
27/10/2022	570135171	34201.0018	0001	001	11102.0001	0001	001	PAG. LUIS DE LUCENA	520,00
27/10/2022	570135173	34201.0010	0001	001	11102.0001	0001	001	PAG. SODEXO	1.780,00
27/10/2022	570135179	34201.0026	0001	001	11102.0001	0001	001	PAG. CUSTAS JUDICIAIS	56,72
27/10/2022	570135180	34301.0003	0001	001	11102.0001	0001	001	PAG. TARIFA	5,14
27/10/2022	570135181	34301.0003	0001	001	11102.0001	0001	001	PAG. TARIFA	0,41
27/10/2022	570135357	11301.0001	0001	001	41101.0001	0001	001	VR. NFCE 000000450	41,80
								Totais do dia 27:	**2.502,59**
28/10/2022	570135183	11102.0001	0001	001	11301.0001	0001	001	VR. RECEBIDO	433.792,03
28/10/2022	570135184	21101.0001	0001	001	11102.0001	0001	001	PAG. DROGA ROCHA	1.456,67
28/10/2022	570135186	21101.0001	0001	001	11102.0001	0001	001	PAG. ACCUMED	1.200,17
28/10/2022	570135187	21101.0001	0001	001	11102.0001	0001	001	PAG. TKL IMPORTAÇÃO DAYCOVAL	3.114,35
28/10/2022	570135189	21101.0001	0001	001	11102.0001	0001	001	PAG. KOLPLAST	1.264,71
28/10/2022	570135268	21101.0001	0001	001	11102.0002	0001	001	PAG. TKL IMPORTAÇÃO	3.892,05
28/10/2022	570135269	21101.0001	0001	001	11102.0002	0001	001	PAG. FRETE TAQLOG BANCOS START	1.297,47
28/10/2022	570135270	11102.0002	0001	001	11103.0001	0001	001	RESGATE	5.189,52
28/10/2022	1651436235	11103.0001	0001	001	41201.0002	0001	001	VR. RENDIMENTO	0,52
28/10/2022	1651436251	34301.0006	0001	001	11103.0001	0001	001	PAG. IOF	0,27
28/10/2022	1651436269	34301.0004	0001	001	11103.0001	0001	001	PAG. IR S/ APLICAÇÃO	0,05
								Totais do dia 28:	**451.207,81**
31/10/2022	570135193	21101.0001	0001	001	11102.0001	0001	001	PAG. DROGA ROCHA	93.840,00
31/10/2022	570135201	34301.0003	0001	001	11102.0001	0001	001	PAG. TARIFA	1,30
31/10/2022	570135271	34201.0001	0001	001	21302.0007	0001	001	PROV. FOLHA REF. 10/2022	5.679,19
31/10/2022	570135271	11410.0001	0001	001	21302.0007	0001	001	PROV. FOLHA REF. 10/2022	169,41
31/10/2022	570135272	34201.0006	0001	001	21302.0011	0001	001	PROV. RESCISÃO REF. 10/2022	3.568,37
31/10/2022	570135273	21302.0011	0001	001	21301.0008	0001	001	DESC. RESCISÃO REF. 10/2022	28,48
31/10/2022	570135273	21302.0011	0001	001	21302.0001	0001	001	INSS REF. 13 SALARIO	34,60
31/10/2022	570135273	21302.0011	0001	001	21302.0001	0001	001	INSS RESCISÃO	208,00
31/10/2022	570135274	21302.0007	0001	001	21302.0001	0001	001	DESC. FOLHA REF. 10/2022	438,39
31/10/2022	570135275	34201.0005	0001	001	21302.0002	0001	001	PROV. FGTS REF. 10/2022	690,58
31/10/2022	570135277	21302.0001	0001	001	11410.0001	0001	001	COMP. SALARIO FAMILIA 10/2022	169,41
31/10/2022	570135279	41102.0005	0001	001	21301.0010	0001	001	PROV. SIMPLES REF. 10/2022	46.353,12
31/10/2022	570135280	34501.0003	0001	001	21301.0002	0001	001	PROV. ICMS AP 10/2022	487,57
31/10/2022	570135374	34201.0012	0001	001	12302.0007	0001	001	VR. DEPRECIAÇÃO 10/2022	1.369,40
								Totais do dia 31:	**153.037,82**
								Totais do mês de Outubro:	**1.777.717,45**
01/11/2022	570190518	12102.0001	0001	001	11102.0001	0001	001	ANTEC. SAVIO	30.000,00
01/11/2022	570190519	21101.0001	0001	001	11102.0001	0001	001	PAG. MULTILASER	320,09
01/11/2022	570190520	21101.0001	0001	001	11102.0001	0001	001	PAG. TARGA MEDICAL	3.860,62
01/11/2022	570241612	32101.0001	0001	001	21101.0001	0001	001	VR. NFE 000000112 J A DA SILVA	27.335,00
01/11/2022	570241613	32101.0001	0001	001	21101.0001	0001	001	VR. NFE 000000112 J A DA SILVA	23.475,60

Continua...

PEDREIRA SIMA
Proc. 0610001/2023
FLS. 1264
Rub.

Livro Diário Nº. 3

Folha: 49

Empresa: PROMIX DISTRIBUIDORA LTDA - CNPJ: 39.147.706/0001-16

Fortes Contábil

Período: 01/01/2022 a 31/12/2022

Endereço: AV FCO CARLOS JANSEN , Complemento: LETRA A, N.º: 810, Bairro: PARQUE PIAUI, Cidade: Timon, Estado: MA, CEP: 65631240

NIRE: 21201086686 - Data: 28/09/2020

Data	Chave	Débito	Estab	Centro	Crédito	Estab	Centro	Histórico	Valor
								Totais do dia 01:	**84.991,31**
03/11/2022	570190522	12102.0001	0001	001	11102.0001	0001	001	ANTEC. SAVIO	25.000,00
03/11/2022	570190523	21101.0001	0001	001	11102.0001	0001	001	PAG. NFE 4761142 MULTILASER	637,62
03/11/2022	570190527	34201.0013	0001	001	11102.0001	0001	001	PAG. ENERGIA	726,53
03/11/2022	570190531	34201.0026	0001	001	11102.0001	0001	001	PAG. CUSTAS JUDICIAIS	61,00
03/11/2022	570190534	34201.0026	0001	001	11102.0001	0001	001	PAG. CUSTAS JUDICIAIS	53,00
03/11/2022	570190535	12102.0001	0001	001	11102.0001	0001	001	ANTEC. SAVIO	5.000,00
03/11/2022	570190536	34301.0003	0001	001	11102.0001	0001	001	PAG. TARIFA	59,95
03/11/2022	570241614	32101.0001	0001	001	21101.0001	0001	001	VR. NFE 000000113 J A DA SILVA	3.125,00
03/11/2022	570241615	32101.0001	0001	001	21101.0001	0001	001	VR. NFE 000000113 J A DA SILVA	38.974,33
03/11/2022	570241650	11301.0001	0001	001	41101.0001	0001	001	VR. NFE 000000124 FUNDO MUNICIPAL DE SAUDE TIMON	6.496,00
03/11/2022	570241651	11301.0001	0001	001	41101.0001	0001	001	VR. NFE 000000125 FUNDO MUNICIPAL DE SAUDE TIMON	21.800,00
03/11/2022	570241652	11301.0001	0001	001	41101.0001	0001	001	VR. NFE 000000126 FUNDO MUNICIPAL DE SAUDE TIMON	1.624,00
03/11/2022	570241653	11301.0001	0001	001	41101.0001	0001	001	VR. NFE 000000127 FUNDO MUNICIPAL DE SAUDE TIMON	1.624,00
03/11/2022	570241654	11301.0001	0001	001	41101.0001	0001	001	VR. NFE 000000128 FUNDO MUNICIPAL DE SAUDE TIMON	1.624,00
03/11/2022	570241655	11301.0001	0001	001	41101.0001	0001	001	VR. NFE 000000129 FUNDO MUNICIPAL DE SAUDE TIMON	1.461,90
03/11/2022	570241656	11301.0001	0001	001	41101.0001	0001	001	VR. NFE 000000130 FUNDO MUNICIPAL DE SAUDE TIMON	1.525,30
03/11/2022	570241657	11301.0001	0001	001	41101.0001	0001	001	VR. NFE 000000131 FUNDO MUNICIPAL DE SAUDE TIMON	974,40
03/11/2022	570241658	11301.0001	0001	001	41101.0001	0001	001	VR. NFE 000000132 FUNDO MUNICIPAL DE SAUDE TIMON	20.189,00
03/11/2022	570241659	11301.0001	0001	001	41101.0001	0001	001	VR. NFE 000000133 FUNDO MUNICIPAL DE SAUDE TIMON	21.675,75
03/11/2022	570241660	11301.0001	0001	001	41101.0001	0001	001	VR. NFE 000000134 FUNDO MUNICIPAL DE SAUDE TIMON	20.343,60
03/11/2022	570241661	11301.0001	0001	001	41101.0001	0001	001	VR. NFE 000000135 FUNDO MUNICIPAL DE SAUDE TIMON	24.394,35
								Totais do dia 03:	**197.369,73**
04/11/2022	570190537	21101.0001	0001	001	11102.0001	0001	001	PAG. TKL IMPORT.	3.114,33
04/11/2022	570190538	34301.0003	0001	001	11102.0001	0001	001	PAG. TARIFA	5,00
04/11/2022	570234650	34201.0028	0001	001	11101.0001	0001	001	PAG. ESTACIONAMENTOS	20,00
04/11/2022	570234656	34201.0023	0001	001	11101.0001	0001	001	PAG. PILHAS	15,00
04/11/2022	570241616	32101.0001	0001	001	21101.0001	0001	001	VR. NFE 000000114 J A DA SILVA	4.199,00
04/11/2022	570241617	32101.0001	0001	001	21101.0001	0001	001	VR. NFE 000000114 J A DA SILVA	32.064,00
								Totais do dia 04:	**39.417,33**
07/11/2022	570190539	11102.0001	0001	001	11101.0001	0001	001	REC. PROMIX	4.898,91
07/11/2022	570190542	34201.0040	0001	001	11102.0001	0001	001	PAG. FLAUBERTH	750,00
07/11/2022	570190543	11101.0001	0001	001	11102.0001	0001	001	PAG. SHEIRE	10.000,00
07/11/2022	570190544	21101.0001	0001	001	11102.0001	0001	001	PAG. NFE 4771501 MULTILASER	702,53
07/11/2022	570190545	34201.0043	0001	001	11102.0001	0001	001	PAG. TEKYMIK MIRIAN	99,90
07/11/2022	570190546	34201.0014	0001	001	11102.0001	0001	001	PAG. AGUAS DE TIMON	49,55
07/11/2022	570190547	21101.0001	0001	001	11102.0001	0001	001	PAG. NFE 47832 DROGA ROCHA	1.171,50
07/11/2022	570190548	21101.0001	0001	001	11102.0001	0001	001	PAG. NFE 106285 LABOR IMPORT	1.008,17
07/11/2022	570190551	21101.0001	0001	001	11102.0001	0001	001	PAG. NFE 495 DROGA ROCHA	362,00
07/11/2022	570190553	21101.0001	0001	001	11102.0001	0001	001	PAG. NFE 9150 TKL IMPORT.	3.892,05
07/11/2022	570190561	21302.0002	0001	001	11102.0001	0001	001	PAG. FGTS REF. 10/2022	690,58
07/11/2022	570190566	21101.0001	0001	001	11102.0001	0001	001	PAG. NFE 565836 ACCUMED	1.070,23
07/11/2022	570190575	21302.0007	0001	001	11102.0001	0001	001	PAG. SALARIO ALYSSON	1.554,69
07/11/2022	570190579	21302.0007	0001	001	11102.0001	0001	001	PAG. SALARIO LAYANE	1.179,70
07/11/2022	570190584	21302.0007	0001	001	11102.0001	0001	001	PAG. SALARIO ALINNE	1.496,12
07/11/2022	570190588	21302.0007	0001	001	11102.0001	0001	001	PAG. SALARIO MICAELLY	1.179,70
07/11/2022	570190592	34301.0003	0001	001	11102.0001	0001	001	PAG. TARIFA	40,00
07/11/2022	570241618	32101.0001	0001	001	21101.0001	0001	001	VR. NFE 000000115 J A DA SILVA	56.926,00
07/11/2022	570241704	11301.0001	0001	001	41101.0001	0001	001	VR. NFCE 000000451	12,90

Continua...

PEDREIRAS/MA
Proc. 261000/2023
FLS. 1265
Rub.

Livro Diário Nº. 3

Folha: 50

Empresa: PROMIX DISTRIBUIDORA LTDA - CNPJ: 39.147.706/0001-16

Fortes Contábil

Período: 01/01/2022 a 31/12/2022

Endereço: AV FCO CARLOS JANSEN , Complemento: LETRA A, N.º: 810, Bairro: PARQUE PIAUI, Cidade: Timon, Estado: MA, CEP: 65631240

NIRE: 21201086686 - Data: 28/09/2020

Data	Chave	Débito	Estab	Centro	Crédito	Estab	Centro	Histórico	Valor
								Totais do dia 07:	**87.084,53**
08/11/2022	570190595	11102.0001	0001	001	11301.0001	0001	001	VR. RECEBIDO	88,00
08/11/2022	570190602	21101.0001	0001	001	11102.0001	0001	001	PAG. NFE 4628866 MULTILASER	149,83
08/11/2022	570190606	21101.0001	0001	001	11102.0001	0001	001	PAG. CPL MEDICAL	1.302,50
08/11/2022	570190609	11411.0001	0001	001	11102.0001	0001	001	ANTEC. SAVIO	10.000,00
08/11/2022	570190610	21208.0001	0001	001	11102.0001	0001	001	PAG. REPLETA	20.000,00
08/11/2022	570190611	34301.0003	0001	001	11102.0001	0001	001	PAG. TARIFA	1,30
08/11/2022	570190612	34301.0003	0001	001	11102.0001	0001	001	PAG. TARIFA	1,30
08/11/2022	570190713	34301.0003	0001	001	11102.0002	0001	001	PAG. TARIFA	260,00
08/11/2022	570190715	11102.0002	0001	001	11103.0001	0001	001	RESGATE	260,00
08/11/2022	1651436272	11103.0001	0001	001	41201.0002	0001	001	VR. RENDIMENTO	0,05
08/11/2022	1651436279	34301.0006	0001	001	11103.0001	0001	001	PAG. IOF	0,01
08/11/2022	1651436285	34301.0004	0001	001	11103.0001	0001	001	PAG. IR S/ APLICAÇÃO	0,01
								Totais do dia 08:	**32.063,00**
09/11/2022	570190613	12102.0001	0001	001	11102.0001	0001	001	ANTEC. SAVIO	5.000,00
09/11/2022	570241600	32101.0001	0001	001	21101.0001	0001	001	VR. NFE 000333218 DESCARPACK DESCARTAVEIS DO BRASIL LTDA	3.137,20
								Totais do dia 09:	**8.137,20**
10/11/2022	570190619	11411.0001	0001	001	11102.0001	0001	001	ANTEC. SAVIO	10.000,00
10/11/2022	570190620	34201.0020	0001	001	11102.0001	0001	001	PAG. CONTABILIDADE	606,00
10/11/2022	570190621	34201.0016	0001	001	11102.0001	0001	001	PAG. AGUIA SEG.	200,00
10/11/2022	570190622	21101.0001	0001	001	11102.0001	0001	001	PAG. NFE 53611 UNITEC IND.	562,52
10/11/2022	570190623	12204	0001	001	11102.0001	0001	001	PAG. ADM CONSORCIO	576,30
10/11/2022	570241601	32101.0001	0001	001	21101.0001	0001	001	VR. NFE 000009748 TKL-IMP. EXP. DE PROD. MED. E HOSP LTDA	10.818,40
10/11/2022	570241602	32101.0001	0001	001	21101.0001	0001	001	VR. NFE 000009748 TKL-IMP. EXP. DE PROD. MED. E HOSP LTDA	5.564,80
10/11/2022	570241603	32101.0001	0001	001	21101.0001	0001	001	VR. NFE 000085541 TARGA MEDICAL S.A. 30	16.674,86
10/11/2022	570241620	32101.0001	0001	001	21101.0001	0001	001	VR. NFE 000000058 J R S DOS REIS COMERCIO	51.432,20
								Totais do dia 10:	**96.435,08**
11/11/2022	570190624	21101.0001	0001	001	11102.0001	0001	001	PAG. NFE 9452 TKL	3.114,33
11/11/2022	570190625	21101.0001	0001	001	11102.0001	0001	001	PAG. START SERV.	230,00
11/11/2022	570190626	21101.0001	0001	001	11102.0001	0001	001	PAG. DENTAL TERESINA	1.076,00
								Totais do dia 11:	**4.420,33**
12/11/2022	570241604	32101.0001	0001	001	21101.0001	0001	001	VR. NFE 000022612 DONALDO GIE NOGUEIRA EIRELI	1.076,00
								Totais do dia 12:	**1.076,00**
14/11/2022	570190627	11411.0001	0001	001	11102.0001	0001	001	ANTEC. SAVIO	5.000,00
14/11/2022	570190628	11411.0001	0001	001	11102.0001	0001	001	ANTEC. SAVIO	10.000,00
14/11/2022	570190629	21101.0001	0001	001	11102.0001	0001	001	PAG. NFE 465 DROGA ROCHA	1.456,66
14/11/2022	570190630	21101.0001	0001	001	11102.0001	0001	001	PAG. NFE 92610 SCHUSTER	934,00
14/11/2022	570234651	34201.0028	0001	001	11101.0001	0001	001	PAG. ESTACIONAMENTOS	20,00
14/11/2022	570241621	32101.0001	0001	001	21101.0001	0001	001	VR. NFE 000000059 J R S DOS REIS COMERCIO	50.379,90
								Totais do dia 14:	**67.790,56**
16/11/2022	570190631	34201.0040	0001	001	11102.0001	0001	001	PAG. FRAUBERTH	275,00
16/11/2022	570190632	21101.0001	0001	001	11102.0001	0001	001	PAG. NFE 4754401 MULTILASER	320,09
16/11/2022	570190635	21101.0001	0001	001	11102.0001	0001	001	PAG. NFE 5060402 MULTILASER	1.253,08
16/11/2022	570190636	34201.0011	0001	001	11102.0001	0001	001	PAG. ALUGUEL CITHIA	3.200,00
16/11/2022	570190637	34201.0028	0001	001	11102.0001	0001	001	PAG. FRANCISCA	70,00
16/11/2022	570190639	34301.0003	0001	001	11102.0001	0001	001	PAG. TARIFA	1,30
16/11/2022	570190640	34301.0003	0001	001	11102.0001	0001	001	PAG. TARIFA	11,00
16/11/2022	570190722	21101.0001	0001	001	11102.0002	0001	001	PAG. FATURA CARTÃO	2.058,29
16/11/2022	570190723	11102.0002	0001	001	11301.0001	0001	001	VR. RECEBIDO	15.834,00
16/11/2022	570190724	11102.0002	0001	001	11301.0001	0001	001	VR. RECEBIDO	20.189,00
16/11/2022	570190725	11102.0002	0001	001	11301.0001	0001	001	VR. RECEBIDO	96.333,70
16/11/2022	570190726	11102.0002	0001	001	11301.0001	0001	001	VR. RECEBIDO	3.775,80
16/11/2022	570190727	11103.0001	0001	001	11102.0002	0001	001	APLICAÇÃO	134.074,21

Continua...

PEDREIRAS/MA
Proc. 2610001/2023
FLS. 1066
Rub.

Livro Diário Nº. 3

Empresa: PROMIX DISTRIBUIDORA LTDA - CNPJ: 39.147.706/0001-16

Período: 01/01/2022 a 31/12/2022

Endereço: AV FCO CARLOS JANSEN , Complemento: LETRA A, N.º: 810, Bairro: PARQUE PIAUI, Cidade: Timon, Estado: MA, CEP: 65631240

NIRE: 21201086686 - Data: 28/09/2020

Data	Chave	Débito	Estab	Centro	Crédito	Estab	Centro	Histórico	Valor
16/11/2022	570234655	34201.0023	0001	001	11101.0001	0001	001	PAG. PILHAS	10,00
16/11/2022	570241605	32101.0001	0001	001	21101.0001	0001	001	VR. NFE 000048544 DROGAROCHA DISTRIBUIDORA DE MEDICAMENTOS LTDA	615,28
								Totais do dia 16:	**278.020,75**
17/11/2022	570190641	11102.0001	0001	001	11301.0001	0001	001	VR. RECEBIDO	161,90
17/11/2022	570190643	21101.0001	0001	001	11102.0001	0001	001	PAG. NFE 4761142 MULTILASER	637,62
17/11/2022	570190644	21101.0001	0001	001	11102.0001	0001	001	PAG. NFE 565836 ACCUMED	1.070,54
17/11/2022	570190647	34301.0003	0001	001	11102.0001	0001	001	PAG. TARIFA	1,60
17/11/2022	570190731	34301.0003	0001	001	11102.0002	0001	001	PAG. MENS. SEGURO	233,32
17/11/2022	570190733	11102.0002	0001	001	11103.0001	0001	001	RESGATE	233,32
17/11/2022	570241705	11301.0001	0001	001	41101.0001	0001	001	VR. NFCE 000000452 ALINE DA CONCEICAO	161,90
17/11/2022	1651436273	11103.0001	0001	001	41201.0002	0001	001	VR. RENDIMENTO	0,05
17/11/2022	1651436286	34301.0004	0001	001	11103.0001	0001	001	PAG. IR S/ APLICAÇÃO	0,01
								Totais do dia 17:	**2.500,26**
18/11/2022	570190650	11102.0001	0001	001	11301.0001	0001	001	VR. RECEBIDO	179,90
18/11/2022	570190652	21302.0001	0001	001	11102.0001	0001	001	PAG. INSS REF. 10/2022	511,58
18/11/2022	570190655	21101.0001	0001	001	11102.0001	0001	001	PAG. NFE 9452 TKL	3.114,33
18/11/2022	570190659	34501.0011	0001	001	11102.0001	0001	001	PAG. DARF IRRF REF. RESCISÃO	46,75
18/11/2022	570190663	11411.0001	0001	001	11102.0001	0001	001	ANTEC. SAVIO	5.000,00
18/11/2022	570234652	34201.0028	0001	001	11101.0001	0001	001	PAG. ESTACIONAMENTOS	20,00
18/11/2022	570241706	11301.0001	0001	001	41101.0001	0001	001	VR. NFCE 000000453 GRAZIELY DA SILVA SOUSA	179,90
								Totais do dia 18:	**9.052,46**
21/11/2022	570190668	11102.0001	0001	001	11301.0001	0001	001	VR. RECEBIDO	213,65
21/11/2022	570190670	21208.0001	0001	001	11102.0001	0001	001	PAG. REPLETA DIST.	46.353,12
21/11/2022	570190671	34301.0003	0001	001	11102.0001	0001	001	PAG. TARIFA	5,69
21/11/2022	570190672	34201.0026	0001	001	11102.0001	0001	001	PAG. TAXAS PUBLICAS	136,32
21/11/2022	570190673	21101.0001	0001	001	11102.0001	0001	001	PAG. NFE 4771501 MULTILASER	702,53
21/11/2022	570190674	21101.0001	0001	001	11102.0001	0001	001	PAG. NFE 106285 LABOR IMPORT.	1.008,17
21/11/2022	570190675	34201.0023	0001	001	11102.0001	0001	001	PAG. REALJET INF.	260,00
21/11/2022	570190676	21301.0002	0001	001	11102.0001	0001	001	PAG. ICMS AP 10/2022	487,57
21/11/2022	570190677	34301.0003	0001	001	11102.0001	0001	001	PAG. TARIFA	1,30
21/11/2022	570190678	34301.0003	0001	001	11102.0001	0001	001	PAG. TARIFA	2,11
21/11/2022	570190951	21301.0010	0001	001	21208.0001	0001	001	PAG. SIMPLES REF. 10/2022	46.353,12
21/11/2022	570241707	11301.0001	0001	001	41101.0001	0001	001	VR. NFCE 000000454	213,65
								Totais do dia 21:	**95.737,23**
22/11/2022	570190679	11411.0001	0001	001	11102.0001	0001	001	ANTEC. SAVIO	15.000,00
22/11/2022	570190743	11102.0002	0001	001	11103.0001	0001	001	RESGATE	30.000,00
22/11/2022	570190744	12102.0001	0001	001	11102.0002	0001	001	ANTEC. SAVIO	30.000,00
22/11/2022	570241708	11301.0001	0001	001	41101.0001	0001	001	VR. NFCE 000000455	189,05
22/11/2022	1651436274	11103.0001	0001	001	41201.0002	0001	001	VR. RENDIMENTO	0,39
22/11/2022	1651436275	11103.0001	0001	001	41201.0002	0001	001	VR. RENDIMENTO	1,15
22/11/2022	1651436280	34301.0006	0001	001	11103.0001	0001	001	PAG. IOF	0,92
22/11/2022	1651436287	34301.0004	0001	001	11103.0001	0001	001	PAG. IR S/ APLICAÇÃO	0,08
22/11/2022	1651436288	34301.0004	0001	001	11103.0001	0001	001	PAG. IR S/ APLICAÇÃO	0,05
								Totais do dia 22:	**75.191,64**
23/11/2022	570190680	11411.0001	0001	001	11102.0001	0001	001	ANTEC. SAVIO	5.000,00
23/11/2022	570190681	21101.0001	0001	001	11102.0001	0001	001	PAG. MULTILASER	149,84
23/11/2022	570190682	34301.0003	0001	001	11102.0001	0001	001	PAG. TARIFA	1,00
23/11/2022	570241606	32101.0001	0001	001	21101.0001	0001	001	VR. NFE 000160332 THEOTO S/A INDUSTRIA E COMERCIO	4.061,70
23/11/2022	570241709	11301.0001	0001	001	41101.0001	0001	001	VR. NFCE 000000456	35,80
								Totais do dia 23:	**9.248,34**
24/11/2022	570190747	11411.0001	0001	001	11102.0002	0001	001	ANTEC. SAVIO	10.000,00
24/11/2022	570190754	11102.0002	0001	001	11103.0001	0001	001	RESGATE	10.000,00
24/11/2022	1651436278	11103.0001	0001	001	41201.0002	0001	001	VR. RENDIMENTO	0,61
24/11/2022	1651436282	34301.0006	0001	001	11103.0001	0001	001	PAG. IOF	0,44
24/11/2022	1651436289	34301.0004	0001	001	11103.0001	0001	001	PAG. IR S/ APLICAÇÃO	0,04

Continua...

PEDREIRAS/MA
Proc. 06.000 1/202 3
FLS. 1267
Rub.

Livro Diário Nº. 3

Empresa: PROMIX DISTRIBUIDORA LTDA - CNPJ: 39.147.706/0001-16

Período: 01/01/2022 a 31/12/2022

Endereço: AV FCO CARLOS JANSEN , Complemento: LETRA A, N.º: 810, Bairro: PARQUE PIAUI, Cidade: Timon, Estado: MA, CEP: 65631240

NIRE: 21201086686 - Data: 28/09/2020

Data	Chave	Débito	Estab	Centro	Crédito	Estab	Centro	Histórico	Valor
24/11/2022	1651436290	34301.0004	0001	001	11103.0001	0001	001	PAG. IR S/ APLICAÇÃO	0,02
								Totais do dia 24:	**20.001,11**
25/11/2022	570190683	21101.0001	0001	001	11102.0001	0001	001	PAG. TKL IMPORT.	3.114,33
25/11/2022	570190684	34301.0003	0001	001	11102.0001	0001	001	PAG. TARIFA	6,50
25/11/2022	570234653	34201.0028	0001	001	11101.0001	0001	001	PAG. ESTACIONAMENTOS	20,00
25/11/2022	570241607	32101.0001	0001	001	21101.0001	0001	001	VR. NFE 000023179 DONALDO GIE NOGUEIRA EIRELI	1.076,00
25/11/2022	570241710	11301.0001	0001	001	41101.0001	0001	001	VR. NFCE 000000457	12,90
								Totais do dia 25:	**4.229,73**
28/11/2022	570190685	34201.0010	0001	001	11102.0001	0001	001	PAG. SODEXO PASS	1.442,40
28/11/2022	570190686	11411.0001	0001	001	11102.0001	0001	001	ANTEC. SAVIO	5.000,00
28/11/2022	570190756	22101.0001	0001	001	11102.0002	0001	001	PAG. EMPRESTIMO	2.398,65
28/11/2022	570190768	11102.0002	0001	001	11103.0001	0001	001	RESGATE	2.398,65
28/11/2022	570234657	34201.0033	0001	001	11101.0001	0001	001	PAG. AJUDA DE CUSTO	90,00
28/11/2022	570241608	32101.0001	0001	001	21101.0001	0001	001	VR. NFE 000023196 DONALDO GIE NOGUEIRA EIRELI	1.614,00
28/11/2022	1651436277	11103.0001	0001	001	41201.0002	0001	001	VR. RENDIMENTO	0,20
28/11/2022	1651436284	34301.0006	0001	001	11103.0001	0001	001	PAG. IOF	0,12
								Totais do dia 28:	**12.944,02**
29/11/2022	570190687	11102.0001	0001	001	11301.0001	0001	001	VR. RECEBIDO	9,00
29/11/2022	570190693	21101.0001	0001	001	11102.0001	0001	001	PAG. A C E IND.	3.465,00
29/11/2022	570190694	11403.0003	0001	001	11102.0001	0001	001	PAG. ADINT. 13 ALYSSON	682,78
29/11/2022	570190695	11403.0003	0001	001	11102.0001	0001	001	PAG. ADIANT. 13 JAYANE	682,87
29/11/2022	570190697	11403.0003	0001	001	11102.0001	0001	001	PAG. ADIANT. 13 MICAELLY	284,53
29/11/2022	570190702	11403.0003	0001	001	11102.0001	0001	001	PAG. ADIANT. 13 ALINNE	200,63
29/11/2022	570190704	34201.0033	0001	001	11102.0001	0001	001	PAG. AVISO JAYANNE	230,00
29/11/2022	570190705	11101.0001	0001	001	11102.0001	0001	001	PAG. ERICK	337,45
29/11/2022	570190706	34301.0003	0001	001	11102.0001	0001	001	PAG. TARIFA	1,30
29/11/2022	570190709	34301.0003	0001	001	11102.0001	0001	001	PAG. TARIFA	23,91
29/11/2022	570190711	34301.0003	0001	001	11102.0001	0001	001	PAG. TARIFA	0,08
29/11/2022	570241609	32101.0001	0001	001	21101.0001	0001	001	VR. NFE 000011415 SHOPPING SAUDE LTDA	6.800,00
29/11/2022	570241711	11301.0001	0001	001	41101.0001	0001	001	VR. NFCE 000000458	9,00
								Totais do dia 29:	**12.726,55**
30/11/2022	570190712	11411.0001	0001	001	11102.0001	0001	001	ANTEC. SAVIO	20.000,00
30/11/2022	570190881	34201.0001	0001	001	21302.0007	0001	001	PROV. FOLHA REF. 11/2022	5.952,01
30/11/2022	570190881	11410.0001	0001	001	21302.0007	0001	001	PROV. FOLHA REF. 11/2022	169,41
30/11/2022	570190883	21302.0007	0001	001	21302.0001	0001	001	DESC. FOLHA REF. 11/2022	462,94
30/11/2022	570190890	34201.0005	0001	001	21302.0002	0001	001	PROV. FGTS REF. 11/2022	624,22
30/11/2022	570190909	21302.0001	0001	001	11410.0001	0001	001	COMP. SALARIO FAMILIA 11/2022	169,41
30/11/2022	570190952	41102.0005	0001	001	21301.0010	0001	001	PROV. SIMPLES REF. 11/2022	12.816,85
30/11/2022	570190953	34501.0003	0001	001	21301.0002	0001	001	PROV. ICMS AP 11/2022	1.291,42
30/11/2022	570241576	34501.0012	0001	001	21301.0001	0001	001	PROV. ICMS ST 11/2022	2.441,06
30/11/2022	570241611	32101.0001	0001	001	21101.0001	0001	001	VR. NFE 000102455 KOLPLAST CI SA	8.172,15
30/11/2022	570241619	32101.0001	0001	001	21101.0001	0001	001	VR. NFE 000057508 ACE INDUSTRIA E COMERCIO LTDA	3.465,00
30/11/2022	1651441094	34201.0012	0001	001	12302.0007	0001	001	VR. DEPRECIAÇÃO 11/2022	1.369,40
								Totais do dia 30:	**56.933,87**
								Totais do mês de Novembro:	**1.195.371,03**
01/12/2022	570234110	21101.0001	0001	001	11102.0001	0001	001	PAG. MULTILASER IND. SA	320,09
01/12/2022	570234111	21101.0001	0001	001	11102.0001	0001	001	PAG. PORLAR MIX	3.826,00
01/12/2022	570234112	11411.0001	0001	001	11102.0001	0001	001	PAG. SAVIO BARBOSA	5.000,00
01/12/2022	570234658	11101.0001	0001	001	11301.0001	0001	001	VR. RECEBIDO	44,97
01/12/2022	570241610	32101.0001	0001	001	21101.0001	0001	001	VR. NFE 000111071 MISSNER & MISSNER LTDA.	8.890,56
								Totais do dia 01:	**18.081,62**
02/12/2022	570234113	11102.0001	0001	001	11301.0001	0001	001	VR. RECEBIDO	123,40
02/12/2022	570234114	11102.0001	0001	001	11301.0001	0001	001	VR. RECEBIDO	63,60
02/12/2022	570234116	21101.0001	0001	001	11102.0001	0001	001	PAG. LOGDI SUL	1.228,00
02/12/2022	570234117	21101.0001	0001	001	11102.0001	0001	001	PAG. MULTILASER	637,62

Continua...

PEDREIRAS/MA
Proc. 2610001/2023
FLS. 1265
Rub.

Livro Diário Nº. 3

Empresa: PROMIX DISTRIBUIDORA LTDA - CNPJ: 39.147.706/0001-16

Período: 01/01/2022 a 31/12/2022

Endereço: AV FCO CARLOS JANSEN , Complemento: LETRA A, N.º: 810, Bairro: PARQUE PIAUI, Cidade: Timon, Estado: MA, CEP: 65631240

NIRE: 21201086686 - Data: 28/09/2020

Data	Chave	Débito	Estab	Centro	Crédito	Estab	Centro	Histórico	Valor
02/12/2022	570234118	21101.0001	0001	001	11102.0001	0001	001	PAG. BANCO DAYCOVAL	3.114,33
02/12/2022	570234119	34501.0011	0001	001	11102.0001	0001	001	PAG. IMPOST. SEFAZ	61,00
02/12/2022	570234120	34501.0011	0001	001	11102.0001	0001	001	PAG. IMPOST. SEFAZ	53,00
02/12/2022	570234122	11101.0001	0001	001	11102.0001	0001	001	PAG. BOLETO PAGSEGURO	890,00
02/12/2022	570234123	34301.0003	0001	001	11102.0001	0001	001	PAG. TARIFA	59,95
02/12/2022	570234124	34301.0003	0001	001	11102.0001	0001	001	PAG. TARIFA	1,84
02/12/2022	570234235	12102.0001	0001	001	11102.0002	0001	001	ANTEC. SAVIO BARBOSA	30.000,00
02/12/2022	570234236	11102.0002	0001	001	11103.0001	0001	001	RESGATE	30.000,00
02/12/2022	570234659	11101.0001	0001	001	11301.0001	0001	001	VR. RECEBIDO	24,99
02/12/2022	570234660	11101.0001	0001	001	11301.0001	0001	001	VR. RECEBIDO	224,91
02/12/2022	570234661	11101.0001	0001	001	11301.0001	0001	001	VR. RECEBIDO	29,90
02/12/2022	570241712	11301.0001	0001	001	41101.0001	0001	001	VR. NFCE 000000459	250,00
02/12/2022	570241713	11301.0001	0001	001	41101.0001	0001	001	VR. NFCE 000000460	123,40
02/12/2022	1651436291	11103.0001	0001	001	41201.0002	0001	001	VR. RENDIMENTO	3,65
02/12/2022	1651436307	34301.0006	0001	001	11103.0001	0001	001	PAG. IOF	1,68
02/12/2022	1651436317	34301.0004	0001	001	11103.0001	0001	001	PAG. IR S/ APLICAÇÃO	0,44
								Totais do dia 02:	**66.891,71**
05/12/2022	570234125	34201.0040	0001	001	11102.0001	0001	001	PAG. FLAUBERTH	750,00
05/12/2022	570234126	34201.0014	0001	001	11102.0001	0001	001	PAG. AGUAS	49,55
05/12/2022	570234129	21101.0001	0001	001	11102.0001	0001	001	PAG. LABOR IMPORT.	1.008,16
05/12/2022	570234130	21101.0001	0001	001	11102.0001	0001	001	PAG. MULTILASER	702,53
05/12/2022	570234131	34201.0043	0001	001	11102.0001	0001	001	PAG. TEKYNIK	99,90
05/12/2022	570234132	21302.0007	0001	001	11102.0001	0001	001	PAG. SALARIO ALYSSON	1.544,81
05/12/2022	570234134	21302.0007	0001	001	11102.0001	0001	001	PAG. SALARIO ALINNE	1.591,67
05/12/2022	570234135	21302.0007	0001	001	11102.0001	0001	001	PAG. SALARIO JAYANE	1.261,00
05/12/2022	570234136	21302.0007	0001	001	11102.0001	0001	001	PAG. SALARIO MICAELLY	1.261,00
05/12/2022	570234137	34301.0003	0001	001	11102.0001	0001	001	PAG. TARIFA	5,00
05/12/2022	570234138	34301.0003	0001	001	11102.0001	0001	001	PAG. TARIFA	40,00
05/12/2022	570241622	32101.0001	0001	001	21101.0001	0001	001	VR. NFE 000000118 J A DA SILVA	55.064,45
								Totais do dia 05:	**63.378,07**
06/12/2022	570234139	34301.0003	0001	001	11102.0001	0001	001	PAG. TARIFA	1,30
06/12/2022	570234662	11101.0001	0001	001	11301.0001	0001	001	VR. RECEBIDO	25,80
06/12/2022	570241624	32101.0001	0001	001	21101.0001	0001	001	VR. NFE 000000060 J R S DOS REIS COMERCIO	4.466,00
06/12/2022	570241625	32101.0001	0001	001	21101.0001	0001	001	VR. NFE 000000060 J R S DOS REIS COMERCIO	55.139,15
06/12/2022	570241662	11301.0001	0001	001	41101.0001	0001	001	VR. NFE 000000136 FUNDO MUNICIPAL DE SAUDE TIMON	26.062,09
06/12/2022	570241663	11301.0001	0001	001	41101.0001	0001	001	VR. NFE 000000136 FUNDO MUNICIPAL DE SAUDE TIMON	8.997,40
06/12/2022	570241714	11301.0001	0001	001	41101.0001	0001	001	VR. NFCE 000000461	61,75
								Totais do dia 06:	**94.753,49**
07/12/2022	570234140	11102.0001	0001	001	11301.0001	0001	001	VR. RECEBIDO	13,55
07/12/2022	570234142	21302.0002	0001	001	11102.0001	0001	001	PAG. FGTS REF. 11/2022	624,22
07/12/2022	570234143	34201.0018	0001	001	11102.0001	0001	001	PAG. FAXINA FRANCISCA	140,00
07/12/2022	570234145	34301.0003	0001	001	11102.0001	0001	001	PAG. TARIFA	1,38
07/12/2022	570234146	34301.0003	0001	001	11102.0001	0001	001	PAG. TARIFA	0,13
07/12/2022	570234237	34301.0003	0001	001	11102.0002	0001	001	PAG. TARIFA	260,00
07/12/2022	570234238	11102.0002	0001	001	11103.0001	0001	001	RESGATE	260,00
07/12/2022	570241623	32101.0001	0001	001	21101.0001	0001	001	VR. NFE 000000119 J A DA SILVA	60.303,48
07/12/2022	570241715	11301.0001	0001	001	41101.0001	0001	001	VR. NFCE 000000462	98,70
07/12/2022	570241716	11301.0001	0001	001	41101.0001	0001	001	VR. NFCE 000000463	13,55
07/12/2022	1651436292	11103.0001	0001	001	41201.0002	0001	001	VR. RENDIMENTO	0,04
07/12/2022	1651436309	34301.0006	0001	001	11103.0001	0001	001	PAG. IOF	0,01
07/12/2022	1651436318	34301.0004	0001	001	11103.0001	0001	001	PAG. IR S/ APLICAÇÃO	0,01
								Totais do dia 07:	**61.715,07**
08/12/2022	570234147	11102.0001	0001	001	11301.0001	0001	001	VR. RECEBIDO	7,90
08/12/2022	570234151	21101.0001	0001	001	11102.0001	0001	001	PAG. TKL IMPORTACAO	3.345,76
08/12/2022	570234152	21101.0001	0001	001	11102.0001	0001	001	PAG. A C E INDUSTRIA	3.140,00
08/12/2022	570234153	34301.0003	0001	001	11102.0001	0001	001	PAG. TARIFA	10,00
08/12/2022	570234154	34301.0003	0001	001	11102.0001	0001	001	PAG. TARIFA	0,07

Continua...

PEDREIRAS/MA
Proc. 261000/2023
FLS. 1269
Rub.

Livro Diário Nº. 3

Folha: 54

Empresa: PROMIX DISTRIBUIDORA LTDA - CNPJ: 39.147.706/0001-16

Fortes Contábil

Período: 01/01/2022 a 31/12/2022

Endereço: AV FCO CARLOS JANSEN , Complemento: LETRA A, N.º: 810, Bairro: PARQUE PIAUI, Cidade: Timon, Estado: MA, CEP: 65631240

NIRE: 21201086686 - Data: 28/09/2020

Data	Chave	Débito	Estab	Centro	Crédito	Estab	Centro	Histórico	Valor
08/12/2022	570234663	11101.0001	0001	001	11301.0001	0001	001	VR. RECEBIDO	33,98
08/12/2022	570241630	32101.0001	0001	001	21101.0001	0001	001	VR. NFE 000000120 J A DA SILVA	24.483,90
08/12/2022	570241631	32101.0001	0001	001	21101.0001	0001	001	VR. NFE 000000120 J A DA SILVA	41.226,96
08/12/2022	570241664	11301.0001	0001	001	41101.0001	0001	001	VR. NFE 000000137 COGITARE HOME CARE LTDA	182,05
08/12/2022	570241717	11301.0001	0001	001	41101.0001	0001	001	VR. NFCE 000000464	199,80
08/12/2022	570241718	11301.0001	0001	001	41101.0001	0001	001	VR. NFCE 000000465	7,90
08/12/2022	570241719	11301.0001	0001	001	41101.0001	0001	001	VR. NFCE 000000466	48,70
								Totais do dia 08:	**72.687,02**
09/12/2022	570234156	21101.0001	0001	001	11102.0001	0001	001	PAG. DESCARPACK	1.045,73
09/12/2022	570234664	11101.0001	0001	001	11301.0001	0001	001	VR. RECEBIDO	17,90
09/12/2022	570241626	32101.0001	0001	001	21101.0001	0001	001	VR. NFE 000000061 J R S DOS REIS COMERCIO	39.897,75
09/12/2022	570241632	32101.0001	0001	001	21101.0001	0001	001	VR. NFE 000000121 J A DA SILVA	14.567,00
09/12/2022	570241633	32101.0001	0001	001	21101.0001	0001	001	VR. NFE 000000121 J A DA SILVA	62.457,16
09/12/2022	570241720	11301.0001	0001	001	41101.0001	0001	001	VR. NFCE 000000467	33,98
								Totais do dia 09:	**118.019,52**
10/12/2022	570234665	11101.0001	0001	001	11301.0001	0001	001	VR. RECEBIDO	50,00
10/12/2022	570234666	11101.0001	0001	001	11301.0001	0001	001	VR. RECEBIDO	64,56
10/12/2022	570241721	11301.0001	0001	001	41101.0001	0001	001	VR. NFCE 000000469	9,96
								Totais do dia 10:	**124,52**
12/12/2022	570234157	34201.0040	0001	001	11102.0001	0001	001	PAG. FLAUBERTH	190,00
12/12/2022	570234158	34201.0026	0001	001	11102.0001	0001	001	PAG. PREFEITURA TIMON	289,15
12/12/2022	570234159	34201.0020	0001	001	11102.0001	0001	001	PAG. CONTABILIDADE	1.212,00
12/12/2022	570234160	34201.0040	0001	001	11102.0001	0001	001	PAG. ASAAS GESTAO	200,00
12/12/2022	570234161	12204	0001	001	11102.0001	0001	001	PAG. CONSORCIO	582,45
12/12/2022	570241634	32101.0001	0001	001	21101.0001	0001	001	VR. NFE 000000122 J A DA SILVA	70.900,64
12/12/2022	570241635	32101.0001	0001	001	21101.0001	0001	001	VR. NFE 000000062 J R S DOS REIS COMERCIO	618,80
12/12/2022	570241636	32101.0001	0001	001	21101.0001	0001	001	VR. NFE 000000062 J R S DOS REIS COMERCIO	69.132,62
12/12/2022	570241703	21101.0001	0001	001	32101.0003	0001	001	VR. DEV. COMPRAS NFE 000000138 MISSNER & MISSNER LTDA.	8.890,56
12/12/2022	570241722	11301.0001	0001	001	41101.0001	0001	001	VR. NFCE 000000470	65,00
								Totais do dia 12:	**152.081,22**
13/12/2022	570234162	21101.0001	0001	001	11102.0001	0001	001	PAG. ERIMAR IND.	2.273,60
13/12/2022	570234163	34201.0033	0001	001	11102.0001	0001	001	PAG. AJUDA DE CUSTO DARLAN	100,00
13/12/2022	570234164	11101.0001	0001	001	11102.0001	0001	001	ANTEC. SHEIRE	5.000,00
13/12/2022	570234165	34301.0003	0001	001	11102.0001	0001	001	PAG. TARIFA	1,30
13/12/2022	570234167	34301.0003	0001	001	11102.0001	0001	001	PAG. TARIFA	1,00
13/12/2022	570241665	11301.0001	0001	001	41101.0001	0001	001	VR. NFE 000000139 FUNDO MUNICIPAL DE SAUDE TIMON	12.825,02
13/12/2022	570241666	11301.0001	0001	001	41101.0001	0001	001	VR. NFE 000000139 FUNDO MUNICIPAL DE SAUDE TIMON	19.783,80
13/12/2022	570241667	11301.0001	0001	001	41101.0001	0001	001	VR. NFE 000000140 FUNDO MUNICIPAL DE SAUDE TIMON	7.422,81
13/12/2022	570241668	11301.0001	0001	001	41101.0001	0001	001	VR. NFE 000000140 FUNDO MUNICIPAL DE SAUDE TIMON	24.357,80
13/12/2022	570241669	11301.0001	0001	001	41101.0001	0001	001	VR. NFE 000000141 FUNDO MUNICIPAL DE SAUDE TIMON	10.499,27
13/12/2022	570241670	11301.0001	0001	001	41101.0001	0001	001	VR. NFE 000000141 FUNDO MUNICIPAL DE SAUDE TIMON	18.620,53
13/12/2022	570241671	11301.0001	0001	001	41101.0001	0001	001	VR. NFE 000000142 FUNDO MUNICIPAL DE SAUDE TIMON	15.809,80
13/12/2022	570241672	11301.0001	0001	001	41101.0001	0001	001	VR. NFE 000000142 FUNDO MUNICIPAL DE SAUDE TIMON	10.014,60
13/12/2022	570241673	11301.0001	0001	001	41101.0001	0001	001	VR. NFE 000000143 FUNDO MUNICIPAL DE SAUDE TIMON	25.597,75
13/12/2022	570241723	11301.0001	0001	001	41101.0001	0001	001	VR. NFCE 000000471	12,90
								Totais do dia 13:	**152.320,18**
14/12/2022	570234168	11102.0001	0001	001	11301.0001	0001	001	VR. RECEBIDO	17,90

Continua...

EDREIRAS/MA
Proc. 2610001/2023
FLS. 1220
Rub.

Livro Diário Nº. 3

Folha: 55

Empresa: PROMIX DISTRIBUIDORA LTDA - CNPJ: 39.147.706/0001-16

Fortes Contábil

Período: 01/01/2022 a 31/12/2022

Endereço: AV FCO CARLOS JANSEN , Complemento: LETRA A, N.º: 810, Bairro: PARQUE PIAUI, Cidade: Timon, Estado: MA, CEP: 65631240

NIRE: 21201086686 - Data: 28/09/2020

Data	Chave	Débito	Estab	Centro	Crédito	Estab	Centro	Histórico	Valor
14/12/2022	570234169	21101.0001	0001	001	11102.0001	0001	001	PAG. SCHUSTER	934,00
14/12/2022	570241627	32101.0001	0001	001	21101.0001	0001	001	VR. NFE 000111537 MISSNER & MISSNER LTDA.	8.890,56
14/12/2022	570241628	32101.0001	0001	001	21101.0001	0001	001	VR. NFE 000057700 ACE INDUSTRIA E COMERCIO LTDA	2.950,00
14/12/2022	570241637	32101.0001	0001	001	21101.0001	0001	001	VR NFE 000000063 J R S DOS REIS COMERCIO	2.202,00
14/12/2022	570241638	32101.0001	0001	001	21101.0001	0001	001	VR. NFE 000000063 J R S DOS REIS COMERCIO	68.693,90
14/12/2022	570241724	11301.0001	0001	001	41101.0001	0001	001	VR. NFCE 000000472	17,90
								Totais do dia 14:	**83.706,26**
15/12/2022	570234170	11102.0001	0001	001	11301.0001	0001	001	VR. RECEBIDO	30,00
15/12/2022	570234171	34201.0011	0001	001	11102.0001	0001	001	PAG. ALUGUEL CITHIA GUIM.	3.200,00
15/12/2022	570234172	21101.0001	0001	001	11102.0001	0001	001	PAG. LOGDI SUL	293,39
15/12/2022	570234173	21101.0001	0001	001	11102.0001	0001	001	PAG. TKL IMPORT.	3.259,36
15/12/2022	570234175	21101.0001	0001	001	11102.0001	0001	001	PAG. TAQLOG	197,76
15/12/2022	570234176	34301.0003	0001	001	11102.0001	0001	001	PAG. TARIFA	12,90
15/12/2022	570234177	34301.0003	0001	001	11102.0001	0001	001	PAG. TARIFA	0,29
15/12/2022	570234240	21101.0001	0001	001	11102.0002	0001	001	PAG. FATURA CARTAO	1.333,84
15/12/2022	570234241	11102.0002	0001	001	11103.0001	0001	001	RESGATE	1.333,84
15/12/2022	570241639	32101.0001	0001	001	21101.0001	0001	001	VR. NFE 000000064 J R S DOS REIS COMERCIO	5.403,65
15/12/2022	570241640	32101.0001	0001	001	21101.0001	0001	001	VR. NFE 000000064 J R S DOS REIS COMERCIO	47.376,00
15/12/2022	570241641	32101.0001	0001	001	21101.0001	0001	001	VR. NFE 000000065 J R S DOS REIS COMERCIO	34.766,50
15/12/2022	570241642	32101.0001	0001	001	21101.0001	0001	001	VR. NFE 000000065 J R S DOS REIS COMERCIO	13.677,00
15/12/2022	570241725	11301.0001	0001	001	41101.0001	0001	001	VR. NFCE 000000473	30,80
15/12/2022	1651436293	11103.0001	0001	001	41201.0002	0001	001	VR. RENDIMENTO	0,28
15/12/2022	1651436310	34301.0006	0001	001	11103.0001	0001	001	PAG. IOF	0,01
15/12/2022	1651436319	34301.0004	0001	001	11103.0001	0001	001	PAG. IR S/ APLICAÇÃO	0,06
								Totais do dia 15:	**110.915,68**
16/12/2022	570234178	21101.0001	0001	001	11102.0001	0001	001	PAG. DROGA ROCHA	615,28
16/12/2022	570234180	21101.0001	0001	001	11102.0001	0001	001	PAG. MULTILASER	320,07
16/12/2022	570234181	21101.0001	0001	001	11102.0001	0001	001	PAG. MULTILASER	1.253,08
16/12/2022	570234185	34201.0026	0001	001	11102.0001	0001	001	PAG. CUSTAS JUDICIAIS	56,72
16/12/2022	570234245	11102.0002	0001	001	11301.0001	0001	001	VR. RECEBIDO	35.059,49
16/12/2022	570234246	11103.0001	0001	001	11102.0002	0001	001	APLICAÇÃO	35.059,49
16/12/2022	570234667	11101.0001	0001	001	11301.0001	0001	001	VR. RECEBIDO	17,90
16/12/2022	570241629	32101.0001	0001	001	21101.0001	0001	001	VR. NFE 000009333 ERIMAR INDUSTRIA E COMERCIO DE PRODUTOS PARA SAUDE LTDA	12.273,60
16/12/2022	570241643	32101.0001	0001	001	21101.0001	0001	001	VR. NFE 000000066 J R S DOS REIS COMERCIO	5.490,00
16/12/2022	570241726	11301.0001	0001	001	41101.0001	0001	001	VR. NFCE 000000474	9,50
								Totais do dia 16:	**90.155,13**
17/12/2022	570234668	11101.0001	0001	001	11301.0001	0001	001	VR. RECEBIDO	125,00
17/12/2022	570241674	11301.0001	0001	001	41101.0001	0001	001	VR. NFE 000000144 FUNDO MUNICIPAL DE SAUDE DE CAXIAS - FMS	10.645,00
17/12/2022	570241675	11301.0001	0001	001	41101.0001	0001	001	VR. NFE 000000144 FUNDO MUNICIPAL DE SAUDE DE CAXIAS - FMS	60.012,94
17/12/2022	570241676	11301.0001	0001	001	41101.0001	0001	001	VR. NFE 000000145 FUNDO MUNICIPAL DE SAUDE DE CAXIAS - FMS	17.079,10
17/12/2022	570241677	11301.0001	0001	001	41101.0001	0001	001	VR. NFE 000000145 FUNDO MUNICIPAL DE SAUDE DE CAXIAS - FMS	56.102,60
17/12/2022	570241678	11301.0001	0001	001	41101.0001	0001	001	VR. NFE 000000146 FUNDO MUNICIPAL DE SAUDE DE CAXIAS - FMS	18.025,10
17/12/2022	570241679	11301.0001	0001	001	41101.0001	0001	001	VR. NFE 000000146 FUNDO MUNICIPAL DE SAUDE DE CAXIAS - FMS	56.674,20

Continua...

PEDREIRAS/MA
Proc. 261000/2023
FLS. 1291
Rub.

Livro Diário Nº. 3

Folha: 56

Empresa: PROMIX DISTRIBUIDORA LTDA - CNPJ: 39.147.706/0001-16

Fortes Contábil

Período: 01/01/2022 a 31/12/2022

Endereço: AV FCO CARLOS JANSEN , Complemento: LETRA A, N.º: 810, Bairro: PARQUE PIAUI, Cidade: Timon, Estado: MA, CEP: 65631240

NIRE: 21201086686 - Data: 28/09/2020

Data	Chave	Débito	Estab	Centro	Crédito	Estab	Centro	Histórico	Valor
17/12/2022	570241680	11301.0001	0001	001	41101.0001	0001	001	VR. NFE 000000147 FUNDO MUNICIPAL DE SAUDE DE CAXIAS - FMS	14.505,65
17/12/2022	570241681	11301.0001	0001	001	41101.0001	0001	001	VR. NFE 000000147 FUNDO MUNICIPAL DE SAUDE DE CAXIAS - FMS	66.117,20
17/12/2022	570241682	11301.0001	0001	001	41101.0001	0001	001	VR. NFE 000000148 FUNDO MUNICIPAL DE SAUDE DE CAXIAS - FMS	13.296,35
17/12/2022	570241683	11301.0001	0001	001	41101.0001	0001	001	VR. NFE 000000148 FUNDO MUNICIPAL DE SAUDE DE CAXIAS - FMS	56.912,16
17/12/2022	570241727	11301.0001	0001	001	41101.0001	0001	001	VR. NFCE 000000475	42,75
								Totais do dia 17:	**369.538,05**
19/12/2022	570234186	11102.0001	0001	001	11301.0001	0001	001	VR. RECEBIDO	159,00
19/12/2022	570234187	11102.0001	0001	001	21208.0001	0001	001	REC. REPLETA	30.000,00
19/12/2022	570234189	34201.0018	0001	001	11102.0001	0001	001	PAG. MARIA DAS DORES	159,00
19/12/2022	570234190	21101.0001	0001	001	11102.0001	0001	001	PAG. MULTILASER	637,60
19/12/2022	570234191	21101.0001	0001	001	11102.0001	0001	001	PAG. REALJET INF.	260,00
19/12/2022	570234192	34301.0003	0001	001	11102.0001	0001	001	PAG. TARIFA	1,57
19/12/2022	570234247	34301.0003	0001	001	11102.0002	0001	001	PAG. MENSALI. SEGURO	233,32
19/12/2022	570234248	11102.0002	0001	001	11301.0001	0001	001	VR. RECEBIDO	31.780,61
19/12/2022	570234249	11103.0001	0001	001	11102.0002	0001	001	APLICAÇÃO	31.547,29
19/12/2022	570241728	11301.0001	0001	001	41101.0001	0001	001	VR. NFCE 000000476	3,00
								Totais do dia 19:	**94.781,39**
20/12/2022	570233775	34201.0003	0001	001	21302.0009	0001	001	PROV. 13 SALARIO	3.955,20
20/12/2022	570233776	21302.0009	0001	001	11403.0003	0001	001	DESC. 13 SALARIO	1.850,81
20/12/2022	570233776	21302.0009	0001	001	21302.0001	0001	001	DESC. 13 SALARIO	305,03
20/12/2022	570234193	21101.0001	0001	001	11102.0001	0001	001	PAG. MULTILASER	702,54
20/12/2022	570234194	34201.0018	0001	001	11102.0001	0001	001	PAG. COLETA DE RESIDUOS STERLIX	136,32
20/12/2022	570234195	21302.0009	0001	001	11102.0001	0001	001	PAG. ALINNE BORGES	170,53
20/12/2022	570234196	21301.0008	0001	001	11102.0001	0001	001	PAG. IRRF REF. 10/2022 RESCISÃO	28,48
20/12/2022	570234198	21302.0009	0001	001	11102.0001	0001	001	PAG. ALYSSON	808,85
20/12/2022	570234199	21302.0009	0001	001	11102.0001	0001	001	PAG. JAYANE	578,13
20/12/2022	570234200	21302.0009	0001	001	11102.0001	0001	001	PAG. MICAELLY	241,85
20/12/2022	570234250	12102.0001	0001	001	11102.0002	0001	001	ANTEC. SAVIO BARBOSA	6.000,00
20/12/2022	570234250	11411.0001	0001	001	11102.0002	0001	001	ANTEC. SAVIO BARBOSA	30.000,00
20/12/2022	570234251	21301.0010	0001	001	11102.0002	0001	001	PAG. SIMPLES REF. 11/2022	12.816,85
20/12/2022	570234252	21302.0001	0001	001	11102.0002	0001	001	PAG. INSS REF. 13/2022	305,03
20/12/2022	570234253	21302.0001	0001	001	11102.0002	0001	001	PAG. INSS REF. 11/2022	293,53
20/12/2022	570234254	21301.0002	0001	001	11102.0002	0001	001	PAG. ICMS AP 11/2022	1.291,42
20/12/2022	570234255	21101.0001	0001	001	11102.0002	0001	001	PAG. START SERVI.	862,74
20/12/2022	570234257	21301.0001	0001	001	11102.0002	0001	001	PAG. ICMS ST 11/2022	2.441,06
20/12/2022	570234258	11102.0002	0001	001	11103.0001	0001	001	RESGATE	54.010,63
20/12/2022	570241729	11301.0001	0001	001	41101.0001	0001	001	VR. NFCE 000000477	55,80
20/12/2022	1651436295	11103.0001	0001	001	41201.0002	0001	001	VR. RENDIMENTO	13,16
20/12/2022	1651436320	34301.0004	0001	001	11103.0001	0001	001	PAG. IR S/ APLICAÇÃO	2,95
								Totais do dia 20:	**116.870,91**
21/12/2022	570234201	34201.0033	0001	001	11102.0001	0001	001	PAG. SALARIO LUCAS FERREIRA	1.500,00
21/12/2022	570234202	21101.0001	0001	001	11102.0001	0001	001	PAG. THEOTO	1.353,76
21/12/2022	570234203	34301.0003	0001	001	11102.0001	0001	001	PAG. TARIFA	17,79
21/12/2022	570234204	34301.0003	0001	001	11102.0001	0001	001	PAG. TARIFA	10,00
21/12/2022	570234259	11411.0001	0001	001	11102.0002	0001	001	PAG. SAVIO BARBOSA	7.000,00
21/12/2022	570234260	11102.0002	0001	001	11103.0001	0001	001	RESGATE	7.000,00
21/12/2022	1651436296	11103.0001	0001	001	41201.0002	0001	001	VR. RENDIMENTO	1,77
21/12/2022	1651436321	34301.0004	0001	001	11103.0001	0001	001	PAG. IR S/ APLICAÇÃO	0,39
								Totais do dia 21:	**16.883,71**
22/12/2022	570234205	11102.0001	0001	001	11301.0001	0001	001	VR. RECEBIDO	17,90
22/12/2022	570234206	21101.0001	0001	001	11102.0001	0001	001	PAG. TKL EXPORT.	3.259,36
22/12/2022	570234207	34301.0003	0001	001	11102.0001	0001	001	PAG. TARIFA	0,17
22/12/2022	570234261	11411.0001	0001	001	11102.0002	0001	001	ANTEC. SAVIO BARBOSA	7.000,00
22/12/2022	570234262	11102.0002	0001	001	11301.0001	0001	001	VR. RECEBIDO	1.624,00
22/12/2022	570234265	11102.0002	0001	001	11301.0001	0001	001	VR. RECEBIDO	6.496,00
22/12/2022	570234266	11102.0002	0001	001	11301.0001	0001	001	VR. RECEBIDO	3.961,30
22/12/2022	570234267	11102.0002	0001	001	11301.0001	0001	001	VR. RECEBIDO	2.598,40

Continua...

PEDREIRAS/MA
Proc. 2610001/2023
FLS. 1272
Rub.

Livro Diário Nº. 3

Folha: 57

Fortes Contábil

Empresa: PROMIX DISTRIBUIDORA LTDA - CNPJ: 39.147.706/0001-16
Período: 01/01/2022 a 31/12/2022
Endereço: AV FCO CARLOS JANSEN , Complemento: LETRA A, N.º: 810, Bairro: PARQUE PIAUI, Cidade: Timon, Estado: MA, CEP: 65631240
NIRE: 21201086686 - Data: 28/09/2020

Data	Chave	Débito	Estab	Centro	Crédito	Estab	Centro	Histórico	Valor
22/12/2022	570234268	11102.0002	0001	001	11301.0001	0001	001	VR. RECEBIDO	1.461,90
22/12/2022	570234269	11103.0001	0001	001	11102.0002	0001	001	APLICAÇÃO	9.141,60
22/12/2022	570234669	11101.0001	0001	001	11301.0001	0001	001	VR. RECEBIDO	31,98
22/12/2022	570234670	11101.0001	0001	001	11301.0001	0001	001	VR. RECEBIDO	12,90
22/12/2022	570241644	32101.0001	0001	001	21101.0001	0001	001	VR. NFE 000086472 TARGA MEDICAL S.A. 30	23.522,57
22/12/2022	570241730	11301.0001	0001	001	41101.0001	0001	001	VR. NFCE 000000478	17,90
								Totais do dia 22:	**59.145,98**
23/12/2022	570234210	34301.0003	0001	001	11102.0001	0001	001	PAG. TARIFA	1,00
23/12/2022	570234270	11411.0001	0001	001	11102.0002	0001	001	ANTEC. SAVIO BARBOSA	7.000,00
23/12/2022	570234272	11102.0002	0001	001	11103.0001	0001	001	RESGATE	7.000,00
23/12/2022	570241731	11301.0001	0001	001	41101.0001	0001	001	VR. NFCE 000000479	24,99
23/12/2022	1651436298	11103.0001	0001	001	41201.0002	0001	001	VR. RENDIMENTO	0,17
23/12/2022	1651436300	11103.0001	0001	001	41201.0002	0001	001	VR. RENDIMENTO	0,33
23/12/2022	1651436311	34301.0006	0001	001	11103.0001	0001	001	PAG. IOF	0,25
23/12/2022	1651436322	34301.0004	0001	001	11103.0001	0001	001	PAG. IR S/ APLICAÇÃO	0,03
23/12/2022	1651436323	34301.0004	0001	001	11103.0001	0001	001	PAG. IR S/ APLICAÇÃO	0,02
								Totais do dia 23:	**14.026,79**
26/12/2022	570234211	34201.0010	0001	001	11102.0001	0001	001	PAG. SODEXO PASS	470,00
26/12/2022	570234212	34201.0010	0001	001	11102.0001	0001	001	PAG. SODEXO PASS	1.390,00
26/12/2022	570234213	34201.0005	0001	001	11102.0001	0001	001	PAG. FGTS RESCISÃO JAYANE	717,11
26/12/2022	570234214	21101.0001	0001	001	11102.0001	0001	001	PAG. DESCARPACK	1.045,73
26/12/2022	570234215	21101.0001	0001	001	11102.0001	0001	001	PAG. DONALDO GIE	1.076,00
26/12/2022	570234216	21101.0001	0001	001	11102.0001	0001	001	PAG. TARGA SA	6.707,50
26/12/2022	570234217	34301.0003	0001	001	11102.0001	0001	001	PAG. TARIFA	6,50
26/12/2022	570234274	22101.0001	0001	001	11102.0002	0001	001	PAG. EMPREST.	2.398,65
26/12/2022	570234275	11102.0002	0001	001	11103.0001	0001	001	RESGATE	2.398,65
26/12/2022	570241645	32101.0001	0001	001	21101.0001	0001	001	VR. NFE 000000705 DROGA ROCHA FILIAL	720,00
26/12/2022	570241646	32101.0001	0001	001	21101.0001	0001	001	VR. NFE 000000705 DROGA ROCHA FILIAL	22.038,10
26/12/2022	570241684	11301.0001	0001	001	41101.0001	0001	001	VR. NFE 000000149 FUNDO MUNICIPAL DE SAUDE TIMON	9.617,41
26/12/2022	570241685	11301.0001	0001	001	41101.0001	0001	001	VR. NFE 000000149 FUNDO MUNICIPAL DE SAUDE TIMON	11.932,00
26/12/2022	570241686	11301.0001	0001	001	41101.0001	0001	001	VR. NFE 000000150 FUNDO MUNICIPAL DE SAUDE TIMON	10.992,50
26/12/2022	570241687	11301.0001	0001	001	41101.0001	0001	001	VR. NFE 000000150 FUNDO MUNICIPAL DE SAUDE TIMON	12.041,23
26/12/2022	570241688	11301.0001	0001	001	41101.0001	0001	001	VR. NFE 000000151 FUNDO MUNICIPAL DE SAUDE TIMON	216,08
26/12/2022	570241689	11301.0001	0001	001	41101.0001	0001	001	VR. NFE 000000152 MUNICIPIO DE MATOES DO NORTE	16.905,65
26/12/2022	570241690	11301.0001	0001	001	41101.0001	0001	001	VR. NFE 000000153 MUNICIPIO DE MATOES DO NORTE	13.860,80
26/12/2022	1651436301	11103.0001	0001	001	41201.0002	0001	001	VR. RENDIMENTO	0,15
26/12/2022	1651436312	34301.0006	0001	001	11103.0001	0001	001	PAG. IOF	0,10
26/12/2022	1651436324	34301.0004	0001	001	11103.0001	0001	001	PAG. IR S/ APLICAÇÃO	0,01
								Totais do dia 26:	**114.534,17**
27/12/2022	570234218	21302.0011	0001	001	11102.0001	0001	001	PAG. RESCISÃO JAYANE	2.510,70
27/12/2022	570234219	34301.0003	0001	001	11102.0001	0001	001	PAG. TARIFA	10,00
27/12/2022	570234671	11101.0001	0001	001	11301.0001	0001	001	VR. RECEBIDO	64,56
27/12/2022	570241647	32101.0001	0001	001	21101.0001	0001	001	VR. NFE 000432767 POLAR FIX INDUSTRIA E COMERCIO DE PRODUTC HOSPITALARES LTDA	2.234,40
27/12/2022	570241648	32101.0001	0001	001	21101.0001	0001	001	VR. NFE 000018755 DESCARBOX DISTRIBUIDORA HOSPITALAR LTDA	3.663,00
								Totais do dia 27:	**8.482,66**
28/12/2022	570234220	11102.0001	0001	001	11301.0001	0001	001	VR. RECEBIDO	178,59
28/12/2022	570234222	21101.0001	0001	001	11102.0001	0001	001	PAG. DONALDO GIE	1.614,00
28/12/2022	570234223	21101.0001	0001	001	11102.0001	0001	001	PAG. THEOTO	1.353,76

Continua...

PEDREIRAS/MA
Proc. 261001/2023
FLS. 1273
Rub.

PEDREIRAS/MA
Proc. 261001/2023
FLS. 1273
Rub.

Livro Diário Nº. 3

Folha: 58

Empresa: PROMIX DISTRIBUIDORA LTDA - CNPJ: 39.147.706/0001-16

Fortes Contábil

Período: 01/01/2022 a 31/12/2022

Endereço: AV FCO CARLOS JANSEN , Complemento: LETRA A, N.º: 810, Bairro: PARQUE PIAUI, Cidade: Timon, Estado: MA, CEP: 65631240

NIRE: 21201086686 - Data: 28/09/2020

Data	Chave	Débito	Estab	Centro	Crédito	Estab	Centro	Histórico	Valor
28/12/2022	570234224	21101.0001	0001	001	11102.0001	0001	001	PAG. KOLPLAST	2.724,05
28/12/2022	570234225	34301.0003	0001	001	11102.0001	0001	001	PAG. TARIFA	1,76
28/12/2022	570234278	11102.0002	0001	001	11301.0001	0001	001	VR. RECEBIDO	16.905,65
28/12/2022	570234279	11102.0002	0001	001	11301.0001	0001	001	VR. RECEBIDO	13.860,80
28/12/2022	570234280	11103.0001	0001	001	11102.0002	0001	001	APLICAÇÃO	30.766,45
28/12/2022	570241649	32101.0001	0001	001	21101.0001	0001	001	VR. NFE 000432850 POLAR FIX INDUSTRIA E COMERCIO DE PRODUTC HOSPITALARES LTDA	1.591,60
28/12/2022	570241732	11301.0001	0001	001	41101.0001	0001	001	VR. NFCE 000000480	178,59
28/12/2022	570241733	11301.0001	0001	001	41101.0001	0001	001	VR. NFCE 000000481	199,90
28/12/2022	570241734	11301.0001	0001	001	41101.0001	0001	001	VR. NFCE 000000482	236,00
								Totais do dia 28:	**69.611,15**
29/12/2022	570234226	11102.0001	0001	001	21208.0001	0001	001	REC. REPLETA	30.000,00
29/12/2022	570234227	21101.0001	0001	001	11102.0001	0001	001	PAG. SHOPPING SAUDE	2.266,67
29/12/2022	570234228	21101.0001	0001	001	11102.0001	0001	001	PAG. TKL EXPORT	3.259,36
29/12/2022	570234281	21208.0001	0001	001	11102.0002	0001	001	PIX. REPLETA	30.000,00
29/12/2022	570234282	11411.0001	0001	001	11102.0002	0001	001	ANTEC. SAVIO BARBOSA	35.000,00
29/12/2022	570234283	11102.0002	0001	001	11103.0001	0001	001	RESGATE	65.000,00
29/12/2022	570241735	11301.0001	0001	001	41101.0001	0001	001	VR. NFCE 000000483	31,05
29/12/2022	1651436303	11103.0001	0001	001	41201.0002	0001	001	VR. RENDIMENTO	0,37
29/12/2022	1651436304	11103.0001	0001	001	41201.0002	0001	001	VR. RENDIMENTO	2,56
29/12/2022	1651436306	11103.0001	0001	001	41201.0002	0001	001	VR. RENDIMENTO	2,40
29/12/2022	1651436313	34301.0006	0001	001	11103.0001	0001	001	PAG. IOF	0,27
29/12/2022	1651436314	34301.0006	0001	001	11103.0001	0001	001	PAG. IOF	1,68
29/12/2022	1651436315	34301.0006	0001	001	11103.0001	0001	001	PAG. IOF	1,34
29/12/2022	1651436325	34301.0004	0001	001	11103.0001	0001	001	PAG. IR S/ APLICAÇÃO	0,02
29/12/2022	1651436326	34301.0004	0001	001	11103.0001	0001	001	PAG. IR S/ APLICAÇÃO	0,19
29/12/2022	1651436327	34301.0004	0001	001	11103.0001	0001	001	PAG. IR S/ APLICAÇÃO	0,23
								Totais do dia 29:	**165.566,14**
30/12/2022	570241691	11301.0001	0001	001	41101.0001	0001	001	VR. NFE 000000154 FUNDO MUNICIPAL DE SAUDE DE CAXIAS - FMS	9.312,98
30/12/2022	570241692	11301.0001	0001	001	41101.0001	0001	001	VR. NFE 000000154 FUNDO MUNICIPAL DE SAUDE DE CAXIAS - FMS	52.803,60
30/12/2022	570241693	11301.0001	0001	001	41101.0001	0001	001	VR. NFE 000000155 FUNDO MUNICIPAL DE SAUDE DE CAXIAS - FMS	11.235,54
30/12/2022	570241694	11301.0001	0001	001	41101.0001	0001	001	VR. NFE 000000155 FUNDO MUNICIPAL DE SAUDE DE CAXIAS - FMS	59.795,10
30/12/2022	570241695	11301.0001	0001	001	41101.0001	0001	001	VR. NFE 000000156 FUNDO MUNICIPAL DE SAUDE DE CAXIAS - FMS	36.512,80
30/12/2022	570241696	11301.0001	0001	001	41101.0001	0001	001	VR. NFE 000000156 FUNDO MUNICIPAL DE SAUDE DE CAXIAS - FMS	17.026,50
30/12/2022	570241697	11301.0001	0001	001	41101.0001	0001	001	VR. NFE 000000157 FUNDO MUNICIPAL DE SAUDE DE CAXIAS - FMS	41.059,90
30/12/2022	570241698	11301.0001	0001	001	41101.0001	0001	001	VR. NFE 000000157 FUNDO MUNICIPAL DE SAUDE DE CAXIAS - FMS	17.539,46
30/12/2022	570241699	11301.0001	0001	001	41101.0001	0001	001	VR. NFE 000000158 FUNDO MUNICIPAL DE SAUDE DE CAXIAS - FMS	40.198,45
30/12/2022	570241700	11301.0001	0001	001	41101.0001	0001	001	VR. NFE 000000158 FUNDO MUNICIPAL DE SAUDE DE CAXIAS - FMS	12.860,00
30/12/2022	570241701	11301.0001	0001	001	41101.0001	0001	001	VR. NFE 000000159 FUNDO MUNICIPAL DE SAUDE DE CAXIAS - FMS	38.050,90
30/12/2022	570241702	11301.0001	0001	001	41101.0001	0001	001	VR. NFE 000000159 FUNDO MUNICIPAL DE SAUDE DE CAXIAS - FMS	12.131,74
								Totais do dia 30:	**348.526,97**
31/12/2022	570233771	34201.0001	0001	001	21302.0007	0001	001	PROV. FOLHA REF. 12/2022	4.586,27
31/12/2022	570233771	11410.0001	0001	001	21302.0007	0001	001	PROV. FOLHA REF. 12/2022	169,41
31/12/2022	570233772	21302.0007	0001	001	21302.0001	0001	001	DESC. FOLHA REF. 12/2022	358,21
31/12/2022	570233777	34201.0006	0001	001	21302.0011	0001	001	PROV. RESCISÃO REF. 12/2022	3.110,83
31/12/2022	570233778	21302.0011	0001	001	21301.0008	0001	001	DESC. RESCISÃO REF. 12/2022	19,89
31/12/2022	570233778	21302.0011	0001	001	21302.0001	0001	001	INSS REF. RESCISÃO	61,45
31/12/2022	570233778	21302.0011	0001	001	34201.0006	0001	001	DESC. RESCISÃO REF. 12/2022	45,52

Continua...

PEDREIRAS/MA
Proc. 2610001 /202 3
FLS. 1274
Rub.

Livro Diário Nº. 3

Folha: 59

Fortes Contábil

Empresa: PROMIX DISTRIBUIDORA LTDA - CNPJ: 39.147.706/0001-16
Período: 01/01/2022 a 31/12/2022
Endereço: AV FCO CARLOS JANSEN , Complemento: LETRA A, N.º: 810, Bairro: PARQUE PIAUI, Cidade: Timon, Estado: MA, CEP: 65631240
NIRE: 21201086686 - Data: 28/09/2020

Data	Chave	Débito	Estab	Centro	Crédito	Estab	Centro	Histórico	Valor
31/12/2022	570233778	21302.0011	0001	001	34201.0006	0001	001	DESC. RESCISÃO REF. 12/2022	136,57
31/12/2022	570233779	41102.0005	0001	001	21301.0010	0001	001	PROV. SIMPLES REF. 12/2022	9.720,19
31/12/2022	570233807	34201.0005	0001	001	21302.0002	0001	001	PROV. FGTS REF. 12/2022	480,62
31/12/2022	570234687	21302.0001	0001	001	11410.0001	0001	001	COMP. SAL. FAMILIA 12/2022	169,41
31/12/2022	570241575	34501.0012	0001	001	21301.0001	0001	001	PROV. ICMS ST 12/2022	4.625,21
31/12/2022	570241577	34501.0003	0001	001	21301.0002	0001	001	PROV. ICMS AP 12/2022	232,12
31/12/2022	570283063	11601.0001	0001	001	32101.0005	0001	001	VR. ESTOQUE FINAL	209.637,60
31/12/2022	1651441095	34201.0012	0001	001	12302.0007	0001	001	VR. DEPRECIAÇÃO 12/2022	1.369,40
31/12/2022	1651441335	24301.0001	0001	001	21901.0001	0001	001	VR. DISTRIBUIÇÃO LUCROS SAVIO	270.000,00
31/12/2022	1651441348	21901.0001	0001	001	11411.0001	0001	001	VR. COMP. DISTRIBUIÇÃO LUCROS SAVIO	270.000,00
31/12/2022	1651446881	32101.0003	0001	001				VR. ENCERRAMENTO DO EXERCÍCIO	8.890,56
31/12/2022	1651446881	32101.0005	0001	001				VR. ENCERRAMENTO DO EXERCÍCIO	209.637,60
31/12/2022	1651446881	41101.0001	0001	001				VR. ENCERRAMENTO DO EXERCÍCIO	2.702.444,44
31/12/2022	1651446881	41201.0002	0001	001				VR. ENCERRAMENTO DO EXERCÍCIO	141,92
31/12/2022	1651446881	51101.0001	0001	001				VR. ENCERRAMENTO DO EXERCÍCIO	22,90
31/12/2022	1651446881	51101.0001	0001	001				VR. ENCERRAMENTO DO EXERCÍCIO	23,42
31/12/2022	1651446881	51101.0001	0001	001				VR. ENCERRAMENTO DO EXERCÍCIO	42,00
31/12/2022	1651446881	51101.0001	0001	001				VR. ENCERRAMENTO DO EXERCÍCIO	50,00
31/12/2022	1651446881	51101.0001	0001	001				VR. ENCERRAMENTO DO EXERCÍCIO	66,92
31/12/2022	1651446881	51101.0001	0001	001				VR. ENCERRAMENTO DO EXERCÍCIO	126,04
31/12/2022	1651446881	51101.0001	0001	001				VR. ENCERRAMENTO DO EXERCÍCIO	560,00
31/12/2022	1651446881	51101.0001	0001	001				VR. ENCERRAMENTO DO EXERCÍCIO	599,82
31/12/2022	1651446881	51101.0001	0001	001				VR. ENCERRAMENTO DO EXERCÍCIO	635,80
31/12/2022	1651446881	51101.0001	0001	001				VR. ENCERRAMENTO DO EXERCÍCIO	787,37
31/12/2022	1651446881	51101.0001	0001	001				VR. ENCERRAMENTO DO EXERCÍCIO	908,71
31/12/2022	1651446881	51101.0001	0001	001				VR. ENCERRAMENTO DO EXERCÍCIO	1.002,34
31/12/2022	1651446881	51101.0001	0001	001				VR. ENCERRAMENTO DO EXERCÍCIO	1.016,62
31/12/2022	1651446881	51101.0001	0001	001				VR. ENCERRAMENTO DO EXERCÍCIO	1.215,00
31/12/2022	1651446881	51101.0001	0001	001				VR. ENCERRAMENTO DO EXERCÍCIO	1.300,85
31/12/2022	1651446881	51101.0001	0001	001				VR. ENCERRAMENTO DO EXERCÍCIO	1.561,20
31/12/2022	1651446881	51101.0001	0001	001				VR. ENCERRAMENTO DO EXERCÍCIO	2.154,07
31/12/2022	1651446881	51101.0001	0001	001				VR. ENCERRAMENTO DO EXERCÍCIO	2.226,08
31/12/2022	1651446881	51101.0001	0001	001				VR. ENCERRAMENTO DO EXERCÍCIO	2.696,48
31/12/2022	1651446881	51101.0001	0001	001				VR. ENCERRAMENTO DO EXERCÍCIO	2.958,80
31/12/2022	1651446881	51101.0001	0001	001				VR. ENCERRAMENTO DO EXERCÍCIO	3.955,20
31/12/2022	1651446881	51101.0001	0001	001				VR. ENCERRAMENTO DO EXERCÍCIO	4.339,34
31/12/2022	1651446881	51101.0001	0001	001				VR. ENCERRAMENTO DO EXERCÍCIO	5.445,00
31/12/2022	1651446881	51101.0001	0001	001				VR. ENCERRAMENTO DO EXERCÍCIO	5.626,35
31/12/2022	1651446881	51101.0001	0001	001				VR. ENCERRAMENTO DO EXERCÍCIO	6.101,46
31/12/2022	1651446881	51101.0001	0001	001				VR. ENCERRAMENTO DO EXERCÍCIO	6.361,92
31/12/2022	1651446881	51101.0001	0001	001				VR. ENCERRAMENTO DO EXERCÍCIO	7.822,00
31/12/2022	1651446881	51101.0001	0001	001				VR. ENCERRAMENTO DO EXERCÍCIO	8.105,00
31/12/2022	1651446881	51101.0001	0001	001				VR. ENCERRAMENTO DO EXERCÍCIO	8.260,99
31/12/2022	1651446881	51101.0001	0001	001				VR. ENCERRAMENTO DO EXERCÍCIO	8.492,40
31/12/2022	1651446881	51101.0001	0001	001				VR. ENCERRAMENTO DO EXERCÍCIO	11.104,12
31/12/2022	1651446881	51101.0001	0001	001				VR. ENCERRAMENTO DO EXERCÍCIO	15.128,65
31/12/2022	1651446881	51101.0001	0001	001				VR. ENCERRAMENTO DO EXERCÍCIO	16.432,80
31/12/2022	1651446881	51101.0001	0001	001				VR. ENCERRAMENTO DO EXERCÍCIO	21.404,81
31/12/2022	1651446881	51101.0001	0001	001				VR. ENCERRAMENTO DO EXERCÍCIO	27.608,91
31/12/2022	1651446881	51101.0001	0001	001				VR. ENCERRAMENTO DO EXERCÍCIO	38.400,00
31/12/2022	1651446881	51101.0001	0001	001				VR. ENCERRAMENTO DO EXERCÍCIO	43.532,29
31/12/2022	1651446881	51101.0001	0001	001				VR. ENCERRAMENTO DO EXERCÍCIO	53.007,50
31/12/2022	1651446881	51101.0001	0001	001				VR. ENCERRAMENTO DO EXERCÍCIO	76.352,89
31/12/2022	1651446881	51101.0001	0001	001				VR. ENCERRAMENTO DO EXERCÍCIO	111.696,78
31/12/2022	1651446881	51101.0001	0001	001				VR. ENCERRAMENTO DO EXERCÍCIO	203.086,44
31/12/2022	1651446881	51101.0001	0001	001				VR. ENCERRAMENTO DO EXERCÍCIO	271.385,23
31/12/2022	1651446881	51101.0001	0001	001				VR. ENCERRAMENTO DO EXERCÍCIO	1.947.510,02
31/12/2022	1651446881				24301.0001	0001	001	VR. ENCERRAMENTO DO EXERCÍCIO	271.385,23
31/12/2022	1651446881				32101.0001	0001	001	VR. ENCERRAMENTO DO EXERCÍCIO	1.947.510,02
31/12/2022	1651446881				32101.0004	0001	001	VR. ENCERRAMENTO DO EXERCÍCIO	53.007,50

Continua...

PEDREIRAS/MA
Proc. 0610001/2023
FLS. 1225
Rub.

Livro Diário Nº. 3

Folha: 60

Empresa: PROMIX DISTRIBUIDORA LTDA - CNPJ: 39.147.706/0001-16

Fortes Contábil

Período: 01/01/2022 a 31/12/2022

Endereço: AV FCO CARLOS JANSEN , Complemento: LETRA A, N.º: 810, Bairro: PARQUE PIAUI, Cidade: Timon, Estado: MA, CEP: 65631240

NIRE: 21201086686 - Data: 28/09/2020

Data	Chave	Débito	Estab	Centro	Crédito	Estab	Centro	Histórico	Valor
31/12/2022	1651446881				34201.0001	0001	001	VR. ENCERRAMENTO DO EXERCÍCIO	76.352,89
31/12/2022	1651446881				34201.0002	0001	001	VR. ENCERRAMENTO DO EXERCÍCIO	2.154,07
31/12/2022	1651446881				34201.0003	0001	001	VR. ENCERRAMENTO DO EXERCÍCIO	3.955,20
31/12/2022	1651446881				34201.0005	0001	001	VR. ENCERRAMENTO DO EXERCÍCIO	11.104,12
31/12/2022	1651446881				34201.0006	0001	001	VR. ENCERRAMENTO DO EXERCÍCIO	27.608,91
31/12/2022	1651446881				34201.0010	0001	001	VR. ENCERRAMENTO DO EXERCÍCIO	8.492,40
31/12/2022	1651446881				34201.0011	0001	001	VR. ENCERRAMENTO DO EXERCÍCIO	38.400,00
31/12/2022	1651446881				34201.0012	0001	001	VR. ENCERRAMENTO DO EXERCÍCIO	16.432,80
31/12/2022	1651446881				34201.0013	0001	001	VR. ENCERRAMENTO DO EXERCÍCIO	6.361,92
31/12/2022	1651446881				34201.0014	0001	001	VR. ENCERRAMENTO DO EXERCÍCIO	635,80
31/12/2022	1651446881				34201.0016	0001	001	VR. ENCERRAMENTO DO EXERCÍCIO	2.226,08
31/12/2022	1651446881				34201.0018	0001	001	VR. ENCERRAMENTO DO EXERCÍCIO	5.626,35
31/12/2022	1651446881				34201.0019	0001	001	VR. ENCERRAMENTO DO EXERCÍCIO	908,71
31/12/2022	1651446881				34201.0020	0001	001	VR. ENCERRAMENTO DO EXERCÍCIO	7.822,00
31/12/2022	1651446881				34201.0023	0001	001	VR. ENCERRAMENTO DO EXERCÍCIO	1.016,62
31/12/2022	1651446881				34201.0026	0001	001	VR. ENCERRAMENTO DO EXERCÍCIO	15.128,65
31/12/2022	1651446881				34201.0027	0001	001	VR. ENCERRAMENTO DO EXERCÍCIO	787,37
31/12/2022	1651446881				34201.0028	0001	001	VR. ENCERRAMENTO DO EXERCÍCIO	2.696,48
31/12/2022	1651446881				34201.0033	0001	001	VR. ENCERRAMENTO DO EXERCÍCIO	21.404,81
31/12/2022	1651446881				34201.0038	0001	001	VR. ENCERRAMENTO DO EXERCÍCIO	2.958,80
31/12/2022	1651446881				34201.0040	0001	001	VR. ENCERRAMENTO DO EXERCÍCIO	8.105,00
31/12/2022	1651446881				34201.0041	0001	001	VR. ENCERRAMENTO DO EXERCÍCIO	1.215,00
31/12/2022	1651446881				34201.0043	0001	001	VR. ENCERRAMENTO DO EXERCÍCIO	1.300,85
31/12/2022	1651446881				34201.0044	0001	001	VR. ENCERRAMENTO DO EXERCÍCIO	126,04
31/12/2022	1651446881				34201.0048	0001	001	VR. ENCERRAMENTO DO EXERCÍCIO	560,00
31/12/2022	1651446881				34201.0049	0001	001	VR. ENCERRAMENTO DO EXERCÍCIO	5.445,00
31/12/2022	1651446881				34201.0050	0001	001	VR. ENCERRAMENTO DO EXERCÍCIO	50,00
31/12/2022	1651446881				34201.0051	0001	001	VR. ENCERRAMENTO DO EXERCÍCIO	42,00
31/12/2022	1651446881				34201.0052	0001	001	VR. ENCERRAMENTO DO EXERCÍCIO	4.339,34
31/12/2022	1651446881				34301.0001	0001	001	VR. ENCERRAMENTO DO EXERCÍCIO	22,90
31/12/2022	1651446881				34301.0003	0001	001	VR. ENCERRAMENTO DO EXERCÍCIO	6.101,46
31/12/2022	1651446881				34301.0004	0001	001	VR. ENCERRAMENTO DO EXERCÍCIO	23,42
31/12/2022	1651446881				34301.0006	0001	001	VR. ENCERRAMENTO DO EXERCÍCIO	66,92
31/12/2022	1651446881				34501.0003	0001	001	VR. ENCERRAMENTO DO EXERCÍCIO	8.260,99
31/12/2022	1651446881				34501.0008	0001	001	VR. ENCERRAMENTO DO EXERCÍCIO	599,82
31/12/2022	1651446881				34501.0009	0001	001	VR. ENCERRAMENTO DO EXERCÍCIO	1.002,34
31/12/2022	1651446881				34501.0011	0001	001	VR. ENCERRAMENTO DO EXERCÍCIO	1.561,20
31/12/2022	1651446881				34501.0012	0001	001	VR. ENCERRAMENTO DO EXERCÍCIO	43.532,29
31/12/2022	1651446881				41102.0005	0001	001	VR. ENCERRAMENTO DO EXERCÍCIO	111.696,78
31/12/2022	1651446881				41103.0001	0001	001	VR. ENCERRAMENTO DO EXERCÍCIO	203.086,44
31/12/2022	1651446881				51101.0001	0001	001	VR. ENCERRAMENTO DO EXERCÍCIO	141,92
31/12/2022	1651446881				51101.0001	0001	001	VR. ENCERRAMENTO DO EXERCÍCIO	8.890,56
31/12/2022	1651446881				51101.0001	0001	001	VR. ENCERRAMENTO DO EXERCÍCIO	209.637,60
31/12/2022	1651446881				51101.0001	0001	001	VR. ENCERRAMENTO DO EXERCÍCIO	2.702.444,44
								Totais do dia 31:	**6.616.951,74**
								Totais do mês de Dezembro:	**9.079.749,15**

Fim

PEDREIRAS/MA
Proc. 261000/2023
FLS. 126
Rub.

Balanço Patrimonial

Empresa: PROMIX DISTRIBUIDORA LTDA - CNPJ: 39.147.706/0001-16
Endereço: AV FCO CARLOS JANSEN , Complemento: LETRA A, N.º: 810, Bairro: PARQUE PIAUI, Cidade: Timon, Estado: MA, CEP: 65631240
NIRE: 21201086686 - Data: 28/09/2020

Fortes Contábil

Conta	Descrição	31/12/2022	
1	*** Ativo ***	2.249.692,99	D
11	Ativo Circulante	1.839.985,86	D
111	Disponível	464.718,68	D
11101	Caixa Geral	398.456,36	D
11101.0001	Caixa	398.456,36	D
11102	Depósitos Bancários à Vista	33.511,91	D
11102.0001	Banco do Brasil	33.511,91	D
11103	Aplicação de Liquidez Imediata	32.750,41	D
11103.0001	Aplicação de Liquidez Imediata	32.750,41	D
113	Clientes	1.165.629,58	D
11301	Duplicatas a Receber	1.165.629,58	D
11301.0001	Clientes	1.165.629,58	D
116	Estoques	209.637,60	D
11601	Estoque de Mercadorias	209.637,60	D
11601.0001	Mercadorias	209.637,60	D
12	Ativo Não Circulante	409.707,13	D
121	Realizavel a Longo Prazo	343.533,94	D
12102	Trans. Entre Partes Relacionadas	343.533,94	D
12102.0001	Empréstimos a Sócios	343.533,94	D
122	Investimentos	8.658,49	D
12204	Consórcio e Leasing	8.658,49	D
123	Imobilizado	57.514,70	D
12301	Bens Em Operação	82.163,90	D
12301.0007	Veículos	82.163,90	D
12302	Deprec.Amortizacao e Exaustão Acumulada	24.649,20	C
12302.0007	Veículos	24.649,20	C
Total Ativo		2.249.692,99	D
2	*** Passivo ***	2.249.692,99	C
21	Passivo Circulante	1.849.005,86	C
211	Fornecedores	1.476.684,76	C
21101	Fornecedores Nacionais	1.476.684,76	C
21101.0001	Fornecedores Diversos	1.476.684,76	C
212	Empréstimos e Financiamentos	342.971,90	C
21201	Financiamentos Bancários	87.220,27	C
21201.0001	Emprestimo PRONAMPE	87.220,27	C
21208	Mutuos-Coligadas-Controladas e/ou Sócios	255.751,63	C
21208.0001	Emprestimos Repleta	255.751,63	C
213	Obrigações Fiscais e Trabalhistas	29.349,20	C
21301	Impostos e Contribuições	14.597,41	C
21301.0001	ICMS a Recolher	4.625,21	C
21301.0002	ICMS Antecipado a Recolher	232,12	C

Data de Encerramento: 31/12/2022
Valor de Ativo e Passivo: R$ 2.249.692,99 (Dois Milhões Duzentos e Quarenta e Nove Mil Seiscentos e Noventa e Dois Reais e Noventa e Nove Centavos) .

Timon-MA, 31 de Dezembro de 2022

Savio Barbosa de Sousa
Sócio - Administrador
CPF: 952.747.403-59

Aleksander Cesar de Aguiar
Contador - CRC/PI 7.839
CPF: 648.248.023-34

Continua...

PEDREIRAS/MA
Proc. 2610001 /2023
FLS. 1277
Rub.

Balanço Patrimonial

Folha: 62

Empresa: PROMIX DISTRIBUIDORA LTDA - CNPJ: 39.147.706/0001-16 Fortes Contábil
Endereço: AV FCO CARLOS JANSEN , Complemento: LETRA A, N.º: 810, Bairro: PARQUE PIAUI, Cidade: Timon, Estado: MA, CEP: 65631240
NIRE: 21201086686 - Data: 28/09/2020

Conta	Descrição	31/12/2022
21301.0008	IRRF a Recolher	19,89 C
21301.0010	Simples a Recolher	9.720,19 C
21302	Obrigações Trabalhistas/Previdenciarias	14.751,79 C
21302.0001	INSS a Recolher	253,77 C
21302.0002	FGTS a Recolher	480,62 C
21302.0007	Salários a Pagar	6.263,21 C
21302.0011	Rescisoes a Pagar	7.754,19 C
22	Passivo Não Circulante	43.784,60 C
221	Passivo Exigivel a Longo Prazo	43.784,60 C
22101	Empréstimos e Financiamentos	43.784,60 C
22101.0001	Empréstimo CDC Santander	43.784,60 C
24	Patrimônio Liquido	356.902,53 C
241	Capital Social Integralizado	350.000,00 C
24101	Capital Social Integralizado	350.000,00 C
24101.0001	Capital Social Integralizado	350.000,00 C
243	Lucros ou Prejuizos Acumulados	6.902,53 C
24301	Lucros ou Prejuizos Acumulados	6.902,53 C
24301.0001	Lucros ou Prejuizos Acumulados	6.902,53 C
Total Passivo		2.249.692,99 C

Data de Encerramento: 31/12/2022
Valor de Ativo e Passivo: R$ 2.249.692,99 (Dois Milhões Duzentos e Quarenta e Nove Mil Seiscentos e Noventa e Dois Reais e Noventa e Nove Centavos) .

Timon-MA, 31 de Dezembro de 2022

Savio Barbosa de Sousa
Sócio - Administrador
CPF: 952.747.403-59

Aleksander Cesar de Aguiar
Contador - CRC/PI 7.839
CPF: 648.248.023-34

Fim

PEDREIRAS/MA
Proc. 2610001/2023
FLS. 1278
Rub.

Folha: 63

Fortes Contábil

Demonstração do Resultado do Exercício

Empresa: PROMIX DISTRIBUIDORA LTDA - CNPJ: 39.147.706/0001-16
NIRE: 21201086686 - Data: 28/09/2020
Estabelecimentos: 0001 - PROMIX DISTRIBUIDORA LTDA; Centros de Resultado: 001 - Geral
Endereço: AV FCO CARLOS JANSEN , Complemento: LETRA A, N.º: 810, Bairro: PARQUE PIAUI, Cidade: Timon, Estado: MA, CEP: 65631240

Conta	Descrição	01/01/2022 a 31/12/2022
(+) 010	Receita Bruta Operacional	2.702.444,44
010.01	Faturamento Prod. Merc. e Serviços	2.702.444,44
010.01.01	Vendas de Mercadorias	2.702.444,44
(-) 020	Deduções da Receita	314.783,22
020.01	Impostos Faturados	111.696,78
020.01.05	Simples	111.696,78
020.02	Outras Deduções	203.086,44
020.02.01	Devoluções de Vendas	203.086,44
(=) 030	Receita Líquida	2.387.661,22
(-) 040	Custo Mercadorias/Serviços Vendidos	1.781.989,36
040.01	Custo das Mercadorias Vendidas	1.781.989,36
(=) 060	Lucro Bruto	605.671,86
(-) 070	Despesas Operacionais	334.286,63
070.02	Despesas Administrativas	273.257,21
070.03	Despesas Financeiras Líquidas	6.072,78
070.03.01	Despesas Financeiras	6.214,70
070.03.02	Receitas Financeiras	(141,92)
070.04	Despesas Tributárias	54.956,64
(=) 110	Lucro Operacional	271.385,23
(=) 200	Resultado Líquido do Exercício	271.385,23

Timon-MA, 31 de Dezembro de 2022

Savio Barbosa de Sousa
Sócio - Administrador
CPF: 952.747.403-59

Aleksander Cesar de Aguiar
Contador - CRC/PI 7.839
CPF: 648.248.023-34

Fim

PEDREIRAS/MA
Proc. 26.000/2023
FLS. 1229
Rub.

Análise pelos Índices do Balanço

Fortes Contábil

Empresa: PROMIX DISTRIBUIDORA LTDA - CNPJ: 39.147.706/0001-16
Mês/Ano: 12/2022
Endereço: AV FCO CARLOS JANSEN , Complemento: LETRA A, N.º: 810, Bairro: PARQUE PIAUI, Cidade: Timon, Estado: MA, CEP: 65631240
NIRE: 21201086686 - Data: 28/09/2020

Código	Nome Valores	Expressão	Resultado
CE	Composição do Endividamento (1.849.005,86 /(1.849.005,86 + 43.784,60))*100	(c21/(c21+c22))*100	97,69
GA	Giro do Ativo 2.387.661,22 / 2.249.692,99	d030/c1	1,06
ISG	Índice Solvência Geral 2.249.692,99 /(1.849.005,86 + 43.784,60)	c1/(c21+c22)	1,19
LC	Liquidez Corrente 1.839.985,86 / 1.849.005,86	c11/c21	1,00
LG	Liquidez Geral (1.839.985,86 + 409.707,13)/(1.849.005,86 + 43.784,60)	(c11+c12)/(c21+c22)	1,19
LI	Liquidez Imediata 464.718,68 / 1.849.005,86	c111/c21	0,25
LS	Liquidez Seca (464.718,68 + 0,00 + 1.165.629,58 + 0,00)/ 1.849.005,86	(c111+c112+c113+c114)/c21	0,88

Timon-MA, 31 de Dezembro de 2022

Savio Barbosa de Sousa
Sócio - Administrador
CPF: 952.747.403-59

Aleksander Cesar de Aguiar
Contador - CRC/PI 7.839
CPF: 648.248.023-34

Fim

Folha: 65

PEDREIRAS/MA
Proc. 261000/2023
FLS. 1280
Rub.

TERMO DE ENCERRAMENTO

Contém o presente livro 65 folhas, eletronicamente numeradas de 1 a 65 em uma via, todas elas já escrituradas e serviu como Livro Diário nº 003, referente ao período 01/01/2022 a 31/12/2022, com encerramento do exercício social em 31/12/2022, da empresa PROMIX DISTRIBUIDORA LTDA, estabelecida no(a) AV FCO CARLOS JANSEN , nº 810, LETRA A, bairro PARQUE PIAUI, CEP 65631-240, cidade Timon, estado MA, inscrita no C.N.P.J. 39.147.706/0001-16 e registrada no(a) JUCEMA sob o nº 21201086686 por despacho de 28/09/2020.

Timon-MA, 31 de Dezembro de 2022

Savio Barbosa de Sousa
Sócio - Administrador
CPF: 952.747.403-59

Aleksander Cesar de Aguiar
Contador - CRC/PI 7.839
CPF: 648.248.023-34

PEDREIRAS/MA
Proc. 2610001/2023
FLS. 1281
Rub.

ASSINATURA ELETRÔNICA

Certificamos que o ato da empresa PROMIX DISTRIBUIDORA LTDA consta assinado digitalmente por:

IDENTIFICAÇÃO DO(S) ASSINANTE(S)	
CPF/CNPJ	Nome
64824802334	ALEKSANDER CESAR DE AGUIAR
95274740359	SAVIO BARBOSA DE SOUSA

CERTIFICO A AUTENTICAÇÃO EM 13/04/2023 09:38 SOB Nº 20230485766.
PROTOCOLO: 230485766 DE 12/04/2023. NIRE: 21201086686.
PROMIX DISTRIBUIDORA LTDA

JUCEMA

ANSELMO DIAS CARNEIRO LOPES FILHO
RESPONSÁVEL PELA AUTENTICAÇÃO
SÃO LUÍS, 13/04/2023
empresafacil.ma.gov.br

Ministério da Indústria e Comércio Exterior e Serviços
Secretaria Especial da Micro e Pequena Empresa
Departamento de Registro Empresarial e Integração

JUCEMA

PEDREIRAS/MA
Proc. 2610001/2023
FLS. 1232
Rub.

TERMO DE AUTENTICAÇÃO - LIVRO DIGITAL

Declaro exatos os Termos de Abertura e de Encerramento do Livro Digital com características abaixo, conferido e autenticado por ANSELMO DIAS CARNEIRO LOPES FILHO, sob a autenticidade n° 12304917529 em 13/04/2023, protocolo 230485766. Para validação de Autenticação dos Termos, deverá ser acessado o Portal de Serviços / verificação de documentos do Empreendedor (http://www.empresafacil.ma.gov.br) e informar o código de verificação.

Identificação de Empresa	
Nome Empresarial:	PROMIX DISTRIBUIDORA LTDA
Número de Registro:	21201086686
CNPJ:	39147706000116
Munícipio:	Timon

Identificação de Livro Digital	
Tipo de Livro:	DIÁRIO
Número de Ordem:	3
Início e Termino da Escrituração:	01/01/2022 - 31/12/2022

Assinante(s)	Nome	CRC/OAB
64824802334	ALEKSANDER CESAR DE AGUIAR	PI7839
95274740359	SAVIO BARBOSA DE SOUSA	

CERTIFICO A AUTENTICAÇÃO EM 13/04/2023 09:38 SOB N° 20230485766.
PROTOCOLO: 230485766 DE 12/04/2023. CÓDIGO DE VERIFICAÇÃO:
12304917529. NIRE: 21201086686.
PROMIX DISTRIBUIDORA LTDA

JUCEMA

ANSELMO DIAS CARNEIRO LOPES FILHO
RESPONSÁVEL PELA AUTENTICAÇÃO
SÃO LUÍS, 13/04/2023
empresafacil.ma.gov.br

A validade deste documento, se impresso, fica sujeito à comprovação de sua autenticidade nos respectivos portais, informando seus respectivos códigos de verificação.

GOVERNO DO MARANHÃO | EMPRESA FÁCIL

PEDREIRAS/MA
Proc. 26.0001/2023
FLS. 1283
Rub.

Acesso exclusivo da(o) entidade e mediação

Autenticidade de Livros

Sobre o Portal
Serviços
Legislação
Parceiros
Fale Conosco
Manuais
Municípios Implantados
Consultar Informações
Notificações

DADOS DA CONSULTA

Protocolo:

230485766

Data do Protocolo:

29/04/2023

Número de Registro:

21201086686

Empresa:

PROMIX DISTRIBUIDORA LTDA

Documento(s):

Termo de Autenticação

< Voltar

(98) 2106-8500 Ver mais
Av. Pedro II, N°199 - Centro, São Luís - MA, 65010-450
ouvidoria@jucema.ma.gov.br

PEDREIRAS/MA
Proc. 261000/2023
FLS. 1284
Rub.

Folha: 1

Balanço Patrimonial

Empresa: PROMIX DISTRIBUIDORA LTDA - CNPJ: 39.147.706/0001-16
Endereço: AV FCO CARLOS JANSEN , Complemento: LETRA A, N.º: 810, Bairro: PARQUE PIAUI, Cidade: Timon, Estado. MA, CEP: 65631240
NIRE: 21201086686 - Data: 28/09/2020

Conta	Descrição	31/12/2022
1	*** Ativo ***	2.249.692,99D
11	Ativo Circulante	1.839.985,86D
111	Disponível	464.718,68D
11101	Caixa Geral	398.456,36D
11101.0001	Caixa	398.456,36D
11102	Depósitos Bancários à Vista	33.511,91D
11102.0001	Banco do Brasil	33.511,91D
11103	Aplicação de Liquidez Imediata	32.750,41D
11103.0001	Aplicação de Liquidez Imediata	32.750,41D
113	Clientes	1.165.629,58D
11301	Duplicatas a Receber	1.165.629,58D
11301.0001	Clientes	1.165.629,58D
116	Estoques	209.637,60D
11601	Estoque de Mercadorias	209.637,60D
11601.0001	Mercadorias	209.637,60D
12	Ativo Não Circulante	409.707,13D
121	Realizavel a Longo Prazo	343.533,94D
12102	Trans. Entre Partes Relacionadas	343.533,94D
12102.0001	Empréstimos a Sócios	343.533,94D
122	Investimentos	8.658,49D
12204	Consórcio e Leasing	8.658,49D
123	Imobilizado	57.514,70D
12301	Bens Em Operação	82.163,90D
12301.0007	Veiculos	82.163,90D
12302	Deprec.Amortizacao e Exaustão Acumulada	24.649,20C
12302.0007	Veiculos	24.649,20C
2	*** Passivo ***	2.249.692,99C
21	Passivo Circulante	1.849.005,86C
211	Fornecedores	1.476.684,76C
21101	Fornecedores Nacionais	1.476.684,76C
21101.0001	Fornecedores Diversos	1.476.684,76C
212	Empréstimos e Financiamentos	342.971,90C
21201	Financiamentos Bancários	87.220,27C
21201.0001	Emprestimo PRONAMPE	87.220,27C
21208	Mutuos-Coligadas-Controladas e/ou Sócios	255.751,63C
21208.0001	Emprestimos Repleta	255.751,63C
213	Obrigações Fiscais e Trabalhistas	29.349,20C
21301	Impostos e Contribuições	14.597,41C

Reconhecemos a exatidão do Balanço Patrimonial realizado em 31 de dezembro de 2022, no seu Ativo e Passivo, a quantia de R$ 2.249.692,99 (Dois Milhões Duzentos e Quarenta e Nove Mil Seiscentos e Noventa e Dois Reais e Noventa e Nove Centavos).

Declaramos sob as penas de Lei, que as informações aqui contidas são verdadeiras e nos responsabilizamos pelas mesmas. As informações foram extraídas das folhas nº 61 a 62 do Livro Diário nº 003, registrado na Junta Comercial do Estado do Maranhão sob o nº 12304917529 em 13/04/2023. A empresa não possui conselho fiscal instalado e nem auditoria independente.

Timon-MA, 31 de Dezembro de 2022

Savio Barbosa de Sousa
Sócio - Administrador
CPF: 952.747.403-59

Aleksander Cesar de Aguiar
Contador - CRC/PI 7.839
CPF: 648.248.023-34

Continua...

PEDREIRAS/MA
Proc. 261000/2023
FLS. 1285
Rub.

Balanço Patrimonial

Empresa: PROMIX DISTRIBUIDORA LTDA - CNPJ: 39.147.706/0001-16
Endereço: AV FCO CARLOS JANSEN , Complemento: LETRA A, N.º: 810, Bairro: PARQUE PIAUI, Cidade: Timon, Estado: MA, CEP: 65631240
NIRE: 21201086686 - Data: 28/09/2020

Conta	Descrição	31/12/2022
21301.0001	ICMS a Recolher	4.625,21C
21301.0002	ICMS Antecipado a Recolher	232,12C
21301.0008	IRRF a Recolher	19,89C
21301.0010	Simples a Recolher	9.720,19C
21302	Obrigações Trabalhistas/Previdenciarias	14.751,79C
21302.0001	INSS a Recolher	253,77C
21302.0002	FGTS a Recolher	480,62C
21302.0007	Salários a Pagar	6.263,21C
21302.0011	Rescisoes a Pagar	7.754,19C
22	Passivo Não Circulante	43.784,60C
221	Passivo Exigivel a Longo Prazo	43.784,60C
22101	Empréstimos e Financiamentos	43.784,60C
22101.0001	Empréstimo CDC Santander	43.784,60C
24	Patrimônio Liquido	356.902,53C
241	Capital Social Integralizado	350.000,00C
24101	Capital Social Integralizado	350.000,00C
24101.0001	Capital Social Integralizado	350.000,00C
243	Lucros ou Prejuizos Acumulados	6.902,53C
24301	Lucros ou Prejuizos Acumulados	6.902,53C
24301.0001	Lucros ou Prejuizos Acumulados	6.902,53C

Reconhecemos a exatidão do Balanço Patrimonial realizado em 31 de dezembro de 2022, no seu Ativo e Passivo, a quantia de R$ 2.249.692,99 (Dois Milhões Duzentos e Quarenta e Nove Mil Seiscentos e Noventa e Dois Reais e Noventa e Nove Centavos).

Declaramos sob as penas de Lei, que as informações aqui contidas são verdadeiras e nos responsabilizamos pelas mesmas. As informações foram extraídas das folhas nº 61 a 62 do Livro Diário nº 003, registrado na Junta Comercial do Estado do Maranhão sob o nº 12304917529 em 13/04/2023. A empresa não possui conselho fiscal instalado e nem auditoria independente.

Timon-MA, 31 de Dezembro de 2022

Savio Barbosa de Sousa
Sócio - Administrador
CPF: 952.747.403-59

Aleksander Cesar de Aguiar
Contador - CRC/PI 7.839
CPF: 648.248.023-34

Fim

PEDREIRAS/MA
Proc. 2610001/2023
FLS. 1286
Rub.

Demonstração do Resultado do Exercício

Empresa: PROMIX DISTRIBUIDORA LTDA - CNPJ: 39.147.706/0001-16
NIRE: 21201086686 - Data: 28/09/2020
Estabelecimentos: 0001 - PROMIX DISTRIBUIDORA LTDA; Centros de Resultado: 001 - Geral
Endereço: AV FCO CARLOS JANSEN , Complemento: LETRA A, N.º: 810, Bairro: PARQUE PIAUI, Cidade: Timon, Estado: MA, CEP: 65631240

Conta	Descrição	01/01/2022 a 31/12/2022
(+) 010	Receita Bruta Operacional	2.702.444,44
010.01	Faturamento Prod. Merc. e Serviços	2.702.444,44
010.01.01	Vendas de Mercadorias	2.702.444,44
(-) 020	Deduções da Receita	314.783,22
020.01	Impostos Faturados	111.696,78
020.01.05	Simple	111.696,78
020.02	Outras Deduções	203.086,44
020.02.01	Devoluções de Vendas	203.086,44
(=) 030	Receita Líquida	2.387.661,22
(-) 040	Custo Mercadorias/Serviços Vendidos	1.781.989,36
040.01	Custo das Mercadorias Vendidas	1.781.989,36
(=) 060	Lucro Bruto	605.671,86
(-) 070	Despesas Operacionais	334.286,63
070.02	Despesas Administrativas	273.257,21
070.03	Despesas Financeiras Líquidas	6.072,78
070.03.01	Despesas Financeiras	6.214,70
070.03.02	Receitas Financeiras	(141,92)
070.04	Despesas Tributárias	54.956,64
(=) 110	Lucro Operacional	271.385,23
(=) 200	Resultado Líquido do Exercício	271.385,23

Reconhecemos a exatidão da presente Demonstração do Resultado do Exercício, realizado em 31 de dezembro de 2022.

Declaramos sob as penas de Lei, que as informações aqui contidas são verdadeiras e nos responsabilizamos pelas mesmas. As informações foram extraídas da folha nº 63 do Livro Diário nº 003, registrado na Junta Comercial do Estado do Maranhão sob o nº 12304917529 em 13/04/2023. A empresa não possui conselho fiscal instalado e nem auditoria independente.

Timon-MA, 31 de Dezembro de 2022

Savio Barbosa de Sousa
Sócio - Administrador
CPF: 952.747.403-59

Aleksander Cesar de Aguiar
Contador - CRC/PI 7.839
CPF: 648.248.023-34

Fim

PEDREIRAS/MA
Proc. 261000 1/2023
FLS. 1287
Rub.

Folha: 4

Análise pelos Índices do Balanço

Empresa: PROMIX DISTRIBUIDORA LTDA - CNPJ: 39.147.706/0001-16
Mês/Ano: 12/2022
Endereço: AV FCO CARLOS JANSEN , Complemento: LETRA A, N.º: 810, Bairro: PARQUE PIAUI, Cidade: Timon, Estado: MA, CEP: 65631240
NIRE: 21201086686 - Data: 28/09/2020

Código	Nome Valores	Expressão	Resultado
CE	Composição do Endividamento (1.849.005,86 /(1.849.005,86 + 43.784,60))*100	(c21/(c21+c22))*100	97,69
GA	Giro do Ativo 2.387.661,22 / 2.249.692,99	d030/c1	1,06
ISG	Índice Solvência Geral 2.249.692,99 /(1.849.005,86 + 43.784,60)	c1/(c21+c22)	1,19
LC	Liquidez Corrente 1.839.985,86 / 1.849.005,86	c11/c21	1,00
LG	Liquidez Geral (1.839.985,86 + 409.707,13)/(1.849.005,86 + 43.784,60)	(c11+c12)/(c21+c22)	1,19
LI	Liquidez Imediata 464.718,68 / 1.849.005,86	c111/c21	0,25
LS	Liquidez Seca (464.718,68 + 0,00 + 1.165.629,58 + 0,00)/ 1.849.005,86	(c111+c112+c113+c114)/c21	0,88

Reconhecemos a exatidão da presente Análise pelos Índices do Balanço, realizado em 31 de dezembro de 2022.

Declaramos sob as penas de Lei, que as informações aqui contidas são verdadeiras e nos responsabilizamos pelas mesmas. As informações foram extraídas da folha nº 64 nos registros contidos no Livro Diário nº 003, registrado na Junta Comercial do Estado do Maranhão sob o nº 12304917529 em 13/04/2023. A empresa não possui conselho fiscal instalado e nem auditoria independente.

Timon-MA, 31 de Dezembro de 2022

Savio Barbosa de Sousa
Sócio - Administrador
CPF: 952.747.403-59

Aleksander Cesar de Aguiar
Contador - CRC/PI 7.839
CPF: 648.248.023-34

Fim

PEDREIRAS/MA
Proc. 001001/2023
FLS. 1255
Rub.

Notas Explicativas das Demonstrações Contábeis em 31/12/2022

Empresa: PROMIX DISTRIBUIDORA LTDA - CNPJ: 39.147.706/0001-16
Endereço: AV FCO CARLOS JANSEN , Complemento: LETRA A, N.º: 810, Bairro: PARQUE PIAUI, Cidade: Timon, Estado: MA, CEP: 65631240
NIRE: 21201086686 - Data: 28/09/2020

Fortes Contábil

Nota 1 - Contexto Operacional

A Promix Distribuidora LTDA é uma sociedade empresária limitada, com fins econômicos e com sede e foro na cidade de Timon/MA, tendo como objeto social o comércio atacadista de instrumentos e materiais para uso médico, cirúrgico, hospitalar e de laboratórios, com início de atividades em 28/09/2020 e sua regência se dá pelo Contrato Social com respaldo legal na Lei Federal n° 10.406/2002.

A empresa Promix Distribuidora LTDA possui os seguintes registros e inscrições:
- Seu contrato social foi registrado na JUCEMA e tem como NIRE: 21201086686
- Cadastrada no CNPJ sob n°: 39.147.706/0001-16
- Cadastrada na Sefaz/MA, Inscrição Estadual sob n°: 12.665429-8

A empresa neste ano de 2022 esteve enquadrada no regime tributário Simples Nacional com base no regime de caixa para apuração do valor devido dos impostos da empresa.

Nota 2 - Base de Preparação e Apresentação das Demonstrações Financeiras

As demonstrações contábeis foram elaboradas de acordo com as práticas contábeis geralmente aceitas e adotadas no Brasil tomando-se como base a Lei n° 11.638/07 alterada pela lei 11.941/2009.
Foi obedecido também o Pronunciamento Técnico PME - Contabilidade para Pequenas e Médias Empresas (ITG 1000), emitido pelo Comitê de Pronunciamentos Contábeis - CPC e pelo Conselho Federal de Contabilidade - CFC, Resoluções CFC n: 750/1993, 1.255/2009, 1.282/2010 e 1.418/2012.

Nota 3 - Principais Práticas Contábeis

O exercício social abrange os dados e documentos fornecidos no período de 01 de janeiro a 31 de dezembro do ano de 2022.

A moeda funcional da empresa é o Real (R$).
Receitas: são apuradas por meio de notas fiscais de mercadorias (nfe) emitidas no período de 01/01/2022 a 31/12/2022.

Custos e Despesas tem como base as notas fiscais, recibos e guias de pagamento (DARFS, GPS, DAS, DARE, GNRE), em conformidade com as exigências fisco legais.
Direitos e obrigações: Os direitos e obrigações da empresa estão de acordo com seus efetivos valores reais.

Apuração do resultado: o resultado de receitas, custos e despesas é apurado de acordo com o Regime Contábil de Competência, preceituado no art. 9° da resolução CFC n° 750, de 29 de dezembro de 1993, que dispõe sobre os Princípios Fundamentais de Contabilidade - (PFC).

Nota 4 - Ativos

Foi utilizada a Conta Caixa para entradas e pagamentos. Representa 20,65% do ativo.

b) Clientes
Os valores a receber são provenientes das vendas de mercadorias e estão registrados no ativo circulante. No início do ano era de R$ 243.621,93 e encerrou o ano com R$ 1.165.629,58. Representa 51,81% dos ativos

c) Estoque de mercadorias
A empresa registra suas mercadorias em estoque baseando no custo médio. O estoque inicial era de 53.007,50 e terminou com estoque final de 209.637,60.Representa 9,31% dos ativos.

Timon-MA, 31 de Dezembro de 2022

Savio Barbosa de Sousa
Sócio - Administrador
CPF: 952.747.403-59

Aleksander Cesar de Aguiar
Contador - CRC/PI 7.839
CPF: 648.248.023-34

Continua...

PEDREIRAS/MA
Proc. 001000 / 2023
FLS. 289
Rub.

Notas Explicativas das Demonstrações Contábeis em 31/12/2022

Empresa: PROMIX DISTRIBUIDORA LTDA - CNPJ: 39.147.706/0001-16 Fortes Contábil
Endereço: AV FCO CARLOS JANSEN , Complemento: LETRA A, N.º: 810, Bairro: PARQUE PIAUI, Cidade: Timon, Estado: MA, CEP: 65631240
NIRE: 21201086686 - Data: 28/09/2020

d) Imobilizado
Incluí os itens que se referem a bens corpóreos destinados à manutenção das atividades da empresa, está registrado ao custo de aquisição. A depreciação dos bens é calculada pelo método linear, às taxas anuais fixadas pela receita federal do Brasil. O imobilizado da empresa iniciou o ano com valor de 73.947,50 e encerrou o ano com o valor contábil de 57.514,70 representando aproximadamente 2,55% do ativo.

e) Empréstimos Concedidos a Sócios
São valores a receber provinientes de empréstimos de mútuos a sócios. Representa 15,27% dos ativos.

f) Investimentos
Nos investimentos estão registrados os valores referentes a consórcios não contemplados. Representa 0,38% do ativo.

Nota 5 - Passivos

a) Fornecedores
A empresa conta com um passivo, relacionado à fornecedores, no valor de R$ 1.476.684,76 representando aproximadamente 65,63% dos Passivos da empresa.

b) Empréstimos e financiamentos
A empresa conta com um passivo, relacionado à empréstimos e financiamentos, no valor de R$ 342.971,90 junto as seguintes instituições financeiras nacionais. Representa aproximadamente 15,24% dos Passivos.

c) Obrigações Fiscais e Trabalhistas
A empresa conta com um passivo, relacionado a obrigações fiscais e trabalhistas, no valor de R$ 29.349,20. Representa aproximadamente 1,30% dos Passivos da empresa.
As dividas com obrigações fiscais e trabalhistas compõe-se da seguinte forma:
> ICMS Antecipado a Recolher: 232,12
> ICMS a Recolher: 4.625,21
> IRRF a Recolher: 19,89
> Simples a Recolher: 9.720,19
> INSS a Recolher: 253,77
> FGTS a Recolher: 480,62
> Salários a Pagar: 6.263,21
> Rescisões a Pagar: 7.754,19

Nota 6 - Responsabilidades e Contigências
Não há passivo contingente registrado contabilmente, tendo em vista que os administradores da empresa, escudados em opinião de seus consultores e advogados, não apontam contingências de quaisquer naturezas.

Nota 7 - Capital Social
O capital social da empresa é de R$ 350.000,00 (Trezentos e Cinquenta Mil Reais), representado por 350.000 quotas de valor nominal de R$ 1,00 (Um Real) cada uma, totalmente integralizado, em moeda corrente do País.

O valor referente ao capital social está conforme registrado na junta comercial do estado Maranhão onde foi registrado a empresa.

Nota 8 - Balanço Patrimonial

Timon-MA, 31 de Dezembro de 2022

Savio Barbosa de Sousa
Sócio - Administrador
CPF: 952.747.403-59

Aleksander Cesar de Aguiar
Contador - CRC/PI 7.839
CPF: 648.248.023-34

Continua...

PEDREIRAS/MA
Proc. 261000/2023
FLS. 1290
Rub.

Notas Explicativas das Demonstrações Contábeis em 31/12/2022

Empresa: PROMIX DISTRIBUIDORA LTDA - CNPJ: 39.147.706/0001-16 Fortes Contábil
Endereço: AV FCO CARLOS JANSEN , Complemento: LETRA A, N.º: 810, Bairro: PARQUE PIAUI, Cidade: Timon, Estado: MA, CEP: 65631240
NIRE: 21201086686 - Data: 28/09/2020

Ativo - 2.249.692,99
a) Disponivel: 464.718,68
b) Clientes: 1.165.629,58
c) Estoques: 209.637,60
d) Investimentos: 8.658,49
e) Imobilizado: 57.514,70

Passivo - 2.249.692,99
a) Fornecedores: 1.476.684,76
b) Empréstimos e Financiamentos: 342.971,90
c) Obrigações Fiscais e Trabalhistas: 29.349,20
d) Patrimonio Liquido: 356.902,53

Nota 9 - Eventos Subsequentes

Os administradores declaram a inexistência de fatos ocorridos subsequentemente à data de encerramento do exercício que venham a ter efeito relevante sobre a situação patrimonial ou financeira da empresa ou que possam provocar efeitos sobre seus resultados futuros.

Timon-MA, 31 de Dezembro de 2022

Savio Barbosa de Sousa
Sócio - Administrador
CPF: 952.747.403-59

Aleksander Cesar de Aguiar
Contador - CRC/PI 7.839
CPF: 648.248.023-34

Fim

PEDREIRAS/MA
Proc. 561000/2023
FLS. 1291
Rub.

Folha: 8

DFC - Método Direto

Empresa: PROMIX DISTRIBUIDORA LTDA - CNPJ: 39.147.706/0001-16
NIRE: 21201086686 - Data: 28/09/2020

Endereço: AV FCO CARLOS JANSEN , Complemento: LETRA A, N.º: 810, Bairro: PARQUE PIAUI, Cidade: Timon, Estado: MA, CEP: 65631240

Saldo Anterior:		399.482,94
Atividades Operacionais		
Recebimentos	59.682,70	
Caixa Líquido das Atividades Operacionais	**59682,70**	
Atividades de Investimento		
Investimentos	6.701,46	
Deprec.Amortizacao e Exaustão Acumulada	16.432,80	
Caixa Líquido das Atividades de Investimento	**9731,34**	
Atividades Financiamento		
Financiamentos Bancários	87.220,27	
Mutuos-Coligadas-Controladas e/ou Sócios	64.000,00	
Empréstimos e Financiamentos	28.783,80	
Caixa Líquido das Atividades Financiamento	**-5563,53**	
Saldo Final:		464.718,68

Timon-MA, 31 de Dezembro de 2022

Savio Barbosa de Sousa
Sócio - Administrador
CPF: 952.747.403-59

Aleksander Cesar de Aguiar
Contador - CRC/PI 7.839
CPF: 648.248.023-34

Fim

PEDREIRAS/MA Folha: 9
Proc. 261000/2023
FLS. 292
Rub.

DMPL - Demonstração das Mutações do Patrimônio Líquido

Empresa: PROMIX DISTRIBUIDORA LTDA - CNPJ: 39.147.706/0001-16
NIRE: 21201086686 - Data: 28/09/2020
Visualizando DMPL no Periodo: 01/01/2022 à 31/12/2022
Endereço: AV FCO CARLOS JANSEN , Complemento: LETRA A, N.º: 810, Bairro: PARQUE PIAUI, Cidade: Timon, Estado: MA, CEP: 65631240

	Capital Social Integralizado	Reserva de Capital , Opções outorgadas e Ações e Tesouraria	Reserva de Lucros	Lucros ou Prejuizos Acumulados	Totais
Saldos Iniciais	**350.000,00**	**0,00**	**0,00**	**5.517,30**	**355.517,30**
Aumento de Capital	0,00	0,00	0,00	0,00	0,00
Dividendos	0,00	0,00	0,00	0,00	0,00
Transações de Capital com os Socios	0,00	0,00	0,00	0,00	0,00
Ajuste de Conversão do Periodo	0,00	0,00	0,00	0,00	0,00
Realização da Reserva de Reavalição	0,00	0,00	0,00	0,00	0,00
Saldos Finais	**350.000,00**	**0,00**	**0,00**	**276.902,53**	**626.902,53**
Lucro Liquido do Periodo	0,00	0,00	0,00	271.385,23	271.385,23
Constituição de Reservas	0,00	0,00	0,00	0,00	0,00

Timon-MA, 31 de Dezembro de 2022

Savio Barbosa de Sousa
Sócio - Administrador
CPF: 952.747.403-59

Aleksander Cesar de Aguiar
Contador - CRC/PI 7.839
CPF: 648.248.023-34

MINISTÉRIO DA ECONOMIA
Secretaria Especial de Desburocratização, Gestão e Governo Digital
Secretaria de Governo Digital
Departamento Nacional de Registro Empresarial e Integração

PEDREIRAS/MA
Proc. 2610001/2023
FLS. 1293
Rub.

ASSINATURA ELETRÔNICA

Certificamos que o ato da empresa PROMIX DISTRIBUIDORA LTDA consta assinado digitalmente por:

IDENTIFICAÇÃO DO(S) ASSINANTE(S)	
CPF/CNPJ	Nome
64824802334	ALEKSANDER CESAR DE AGUIAR
95274740359	SAVIO BARBOSA DE SOUSA

CERTIFICO O REGISTRO EM 18/04/2023 10:47 SOB Nº 20230506097.
PROTOCOLO: 230506097 DE 18/04/2023.
CÓDIGO DE VERIFICAÇÃO: 12305139660. CNPJ DA SEDE: 39147706000116.
NIRE: 21201086686. COM EFEITOS DO REGISTRO EM: 18/04/2023.
PROMIX DISTRIBUIDORA LTDA

JUCEMA

CARLOS ANDRÉ DE MORAES PEREIRA
SECRETÁRIO-GERAL
www.empresafacil.ma.gov.br

A validade deste documento, se impresso, fica sujeito à comprovação de sua autenticidade nos respectivos portais, informando seus respectivos códigos de verificação.

GOVERNO DO MARANHÃO | EMPRESA FÁCIL

Acesso exclusivo dos cidadãos e municípios

PEDREIRAS/MA
Proc. 0610001/2023
FLS. 1294
Rub.

Sobre o Portal

Serviços

Legislação

Parceiros

Fale Conosco

Manuais

Municípios Implantados

Consultar Informações

Notificações

Autenticidade de documentos

DADOS DA CONSULTA

Protocolo:

230506097

Data do Protocolo:

18/04/2023

Número de Registro:

21201086686

Arquivamento:

20230506097

Empresa:

PROMIX DISTRIBUIDORA LTDA

Documento(s):

Balanço

< Voltar

(98) 2106-8500 Ver mais
Av. Pedro II, N°199 - Centro, São Luís - MA, 65010-450
ouvidoria@jucema.ma.gov.br

MARANHÃO | EMPRESA FÁCIL

FAMEM

CRCPI
CONSELHO REGIONAL DE CONTABILIDADE DO PIAUÍ

PEDREIRAS/MA
Proc. 561000/202 3
FLS. 1295
Rub.

CONSELHO REGIONAL DE CONTABILIDADE DO ESTADO DO PIAUÍ
CERTIDÃO NEGATIVA DE DÉBITOS PROFISSIONAL

O CONSELHO REGIONAL DE CONTABILIDADE DO ESTADO DO PIAUÍ certifica que o(a) profissional identificado(a) no presente documento encontra-se em dia com seus débitos perante o CRC.

IDENTIFICAÇÃO DO REGISTRO

NOME..... : ALEKSANDER CESAR DE AGUIAR
REGISTRO..... : PI-007839/O-3
CATEGORIA..... : CONTADOR
CPF..... : ***.248.023-**

A presente CERTIDÃO não quita nem invalida quaisquer débitos ou infrações que posteriormente, venham a ser apurados pelo CRCPI contra o referido registro.

A falsificação deste documento constitui-se em crime previsto no Código Penal Brasileiro, sujeitando o autor à respectiva ação penal.

Emissão: PIAUÍ, 03/11/2023 as 14:59:18.
Válido até: 01/02/2024.
Código de Controle: 333782.

Para verificar a autenticidade deste documento consulte o site do CRCPI.

PEDREIRAS/MA
Proc. 2010001/2023
FLS. 1296
Rub.

CONSELHO REGIONAL DE CONTABILIDADE DO PIAUÍ

CERTIDÃO DE REGULARIDADE PROFISSIONAL

O **CONSELHO REGIONAL DE CONTABILIDADE DO PIAUÍ** CERTIFICA que o profissional identificado no presente documento encontra-se em situação REGULAR neste Regional, apto ao exercício da atividade contábil nesta data, de acordo com as suas prerrogativas profissionais, conforme estabelecido no art. 25 e 26 do Decreto-Lei n.º 9.295/46.

Informamos que a presente certidão não quita nem invalida quaisquer débitos ou infrações que, posteriormente, venham a ser apurados contra o titular deste registro, bem como não atesta a regularidade dos trabalhos técnicos elaborados pelo profissional da Contabilidade.

CONSELHO REGIONAL DE CONTABILIDADE - PI

Certidão n.º: PI/2023/00005029
Nome: ALEKSANDER CESAR DE AGUIAR CPF: 648.248.023-34
CRC/UF n.º PI-007839/O Categoria: CONTADOR
Validade: 01/02/2024
Finalidade: BALANÇO PATRIMONIAL, REGISTRADO NA JUNTA COMERCIAL
Livro: BALANÇO PATRIMONIAL
Exercício: 2022

Confirme a existência deste documento na página www.crcpi.org.br, mediante número de controle a seguir:

CPF : **648.248.023-34** Controle : **2982.3924.4237.4551**

PEDREIRAS/MA
Proc. 261000 1/2023
FLS. 1297
Rub.

CONSELHO REGIONAL DE CONTABILIDADE DO PIAUÍ

CERTIDÃO DE REGULARIDADE PROFISSIONAL

O **CONSELHO REGIONAL DE CONTABILIDADE DO PIAUÍ** CERTIFICA que o profissional identificado no presente documento encontra-se em situação REGULAR neste Regional, apto ao exercício da atividade contábil nesta data, de acordo com as suas prerrogativas profissionais, conforme estabelecido no art. 25 e 26 do Decreto-Lei n.º 9.295/46.

Informamos que a presente certidão não quita nem invalida quaisquer débitos ou infrações que, posteriormente, venham a ser apurados contra o titular deste registro, bem como não atesta a regularidade dos trabalhos técnicos elaborados pelo profissional da Contabilidade.

CONSELHO REGIONAL DE CONTABILIDADE - PI

Certidão n.º: PI/2023/00005032
Nome: ALEKSANDER CESAR DE AGUIAR CPF: 648.248.023-34
CRC/UF n.º PI-007839/O Categoria: CONTADOR
Validade: 01/02/2024
Finalidade: LIVRO DIÁRIO
Livro: LIVRO DIARIO
Nº 05 / Exercício: 2022

Confirme a existência deste documento na página www.crcpi.org.br, mediante número de controle a seguir:

CPF : **648.248.023-34** Controle : **9667.1609.1237.1551**

PEDREIRAS/MA
Proc. 610001/2023
FLS. 1298
Rub.

CONSELHO REGIONAL DE CONTABILIDADE DO PIAUÍ

CERTIDÃO DE REGULARIDADE PROFISSIONAL

O **CONSELHO REGIONAL DE CONTABILIDADE DO PIAUÍ** CERTIFICA que o profissional identificado no presente documento encontra-se em situação REGULAR neste Regional, apto ao exercício da atividade contábil nesta data, de acordo com as suas prerrogativas profissionais, conforme estabelecido no art. 25 e 26 do Decreto-Lei n.º 9.295/46.

Informamos que a presente certidão não quita nem invalida quaisquer débitos ou infrações que, posteriormente, venham a ser apurados contra o titular deste registro, bem como não atesta a regularidade dos trabalhos técnicos elaborados pelo profissional da Contabilidade.

CONSELHO REGIONAL DE CONTABILIDADE - PI

Certidão n.º: PI/2023/00005030
Nome: ALEKSANDER CESAR DE AGUIAR CPF: 648.248.023-34
CRC/UF n.º PI-007839/O Categoria: CONTADOR
Validade: 01/02/2024
Finalidade: EDITAIS DE LICITAÇÃO
Livro: EDITAIS DE LICITAÇÃO
Exercício: 2022

Confirme a existência deste documento na página www.crcpi.org.br, mediante número de controle a seguir:

CPF : **648.248.023-34** Controle : **4255.5510.5824.6138**

PEDREIRAS/MA
Proc. 260001/2023
FLS. 1299
Rub.

CONSELHO REGIONAL DE CONTABILIDADE DO PIAUÍ

CERTIDÃO DE REGULARIDADE PROFISSIONAL

O **CONSELHO REGIONAL DE CONTABILIDADE DO PIAUÍ** CERTIFICA que o profissional identificado no presente documento encontra-se em situação REGULAR neste Regional, apto ao exercício da atividade contábil nesta data, de acordo com as suas prerrogativas profissionais, conforme estabelecido no art. 25 e 26 do Decreto-Lei n.º 9.295/46.

Informamos que a presente certidão não quita nem invalida quaisquer débitos ou infrações que, posteriormente, venham a ser apurados contra o titular deste registro, bem como não atesta a regularidade dos trabalhos técnicos elaborados pelo profissional da Contabilidade.

CONSELHO REGIONAL DE CONTABILIDADE - PI

Certidão n.º: PI/2023/00005031
Nome: ALEKSANDER CESAR DE AGUIAR CPF: 648.248.023-34
CRC/UF n.º PI-007839/O Categoria: CONTADOR
Validade: 01/02/2024
Finalidade: OUTRAS
Livro: OUTRAS
Exercício: 2022

Confirme a existência deste documento na página www.crcpi.org.br, mediante número de controle a seguir:

CPF : **648.248.023-34** Controle : **3043.3984.4612.4925**

Data da consulta: 04/12/2023 11:43:56

Identificação do Contribuinte - CNPJ Matriz

CNPJ: **39.147.706/0001-16**
A opção pelo Simples Nacional e/ou SIMEI abrange todos os estabelecimentos da empresa

Nome Empresarial: **PROMIX DISTRIBUIDORA LTDA**

Situação Atual

Situação no Simples Nacional: **Optante pelo Simples Nacional desde 28/09/2020**
Situação no SIMEI: **NÃO enquadrado no SIMEI**

+ Mais informações

Voltar Gerar PDF

PEDREIRAS/MA
Proc. 26.0001/2023
FLS. 1300
Rub.

PEDREIRAS/MA
Proc. 2610001/2023
LS. 1301
Rub.

Consultas / Funcionamento de Empresa Nacional / Resultado / Detalhamento

Dados da Empresa Nacional

Razão Social
PROMIX DISTRIBUIDORA LTDA

CNPJ
39.147.706/0001-16

Nome Fantasia
PROMIX

Endereço na Internet

SAC

Endereço Completo
AV FRANCISCO CARLOS JANSEN - 810 A - PARQUE PIAUI CEP: 65.631-240

Cidade/UF
TIMON/MA

Responsável Técnico
MATEUS SILVA DE SOUSA LIMA

Responsável Legal
SAVIO BARBOSA DE SOUSA

Dados do Cadastro

Cadastro Nº
1.25750-6

Data do Cadastro
24/06/2021

Situação
Ativa

Nº do Processo
25351.584158/2021-11

Cadastro
1 - Medicamento **Especial**

Atividades / Classes

Armazenar

- Medicamento

Distribuir

- Medicamento

Expedir

- Medicamento

Transportar

- Medicamento

Voltar

PEDREIRAS/MA
Proc. 001000 /2023
FLS. 1302
Rub.

PEDREIRAS/MA
Proc. 261000 1/202 3
FLS. 303
Rub.

6360/76 e pelo artigo terceiro do decreto nº 8.077/13, a autorização emitida pela Anvisa precede o licenciamento sanitário.

SURE TRADING IMPORTAÇAO E EXPORTAÇAO LTDA / 38.000.403/0001-03
25351.656202/2021-94 /
722 - AFE - CONCESSÃO - COSMÉTICOS, PERFUMES E PRODUTOS DE HIGIENE - IMPORTADORA (SOMENTE MATRIZ) / 2414736216
MOTIVO DO INDEFERIMENTO:
Não apresentação do relatório de inspeção ou documento equivalente que ateste o cumprimento dos requisitos técnicos para as atividades e classes pleiteadas, emitidos pela autoridade sanitária local competente; conforme disposto nos artigos 15 e 18 da RDC nº 16/2014. Conforme o estabelecido pelo artigo 51 da Lei nº 6360/76 e pelo artigo terceiro do decreto nº 8.077/13, a autorização emitida pela Anvisa precede o licenciamento sanitário.

INOVA MED DISTRIBUIDORA DE PRODUTOS HOSPITALARES LTDA / 40.185.298/0001-76
25351.628349/2021-94 /
856 - AFE - CONCESSÃO - PRODUTOS PARA SAÚDE - DISTRIBUIDORA / 2328009212
MOTIVO DO INDEFERIMENTO:
Não apresentação do relatório de inspeção ou documento equivalente que ateste o cumprimento dos requisitos técnicos para as atividades e classes pleiteadas, emitidos pela autoridade sanitária local competente; conforme disposto nos artigos 15 e 18 da RDC nº 16/2014. Conforme o estabelecido pelo artigo 51 da Lei nº 6360/76 e pelo artigo terceiro do decreto nº 8.077/13, a autorização emitida pela Anvisa precede o licenciamento sanitário.

DROGARIA CARVALHO &GOMES LTDA / 41.124.973/0001-10
25351.639721/2021-98 /
733 - AFE - CONCESSÃO - FARMÁCIAS E DROGARIAS / 2361810218
MOTIVO DO INDEFERIMENTO:
Não apresentação do Documento de Instrução, contrariando o Art. 11 da RDC nº 275/2019 e Art. 3º da Resolução RDC nº 25/2011. O documento apresentado não informa o endereço do estabelecimento licenciado.

RESOLUÇÃO RE Nº 2.455, DE 23 DE JUNHO DE 2021

O Coordenador de Autorização de Funcionamento de Empresas, no uso das atribuições que lhe confere o art. 173-B, aliado ao art. 54, I, §1º do Regimento Interno aprovado pela Resolução de Diretoria Colegiada - RDC nº 255, de 10 de dezembro de 2018, resolve:

Art. 1º Indeferir o pedido de Alteração de Autorização de Funcionamento das Empresas constantes no anexo desta Resolução.

Art. 2º Esta Resolução entra em vigor na data de sua publicação.

DANIEL MARCOS PEREIRA DOURADO

ANEXO

ROGERIO ROSA DE SOUZA EIRELI - EPP / 25.829.631/0001-49
25351.212213/2002-01 / 0135495
7110 - AFE - ALTERAÇÃO - FARMÁCIAS E DROGARIAS - RAZÃO SOCIAL / 2259639219
MOTIVO DO INDEFERIMENTO:
Não apresentação do Documento de Instrução, contrariando o Art. 11 da RDC nº 275/2019 e Art. 3º da Resolução RDC nº 25/2011.

LUIZ MARQUES ROSA / 07.421.751/0001-20
25351.244862/2014-05 / 7172747
7110 - AFE - ALTERAÇÃO - FARMÁCIAS E DROGARIAS - RAZÃO SOCIAL / 2314402215
MOTIVO DO INDEFERIMENTO:
Não apresentação da Documentação de Instrução, contrariando o Art. 11 da RDC nº 275/2019 e Art. 3º da Resolução RDC nº 25/2011.

F. CALDAS DA SILVA / 23.441.668/0001-70
25351.291208/2018-14 / 7585613
7113 - AFE - ALTERAÇÃO - FARMÁCIAS E DROGARIAS - ENDEREÇO / 2362344216
MOTIVO DO INDEFERIMENTO:
Não apresentação do Documento de Instrução, contrariando o Art. 11 da RDC nº 275/2019 e Art. 3º da Resolução RDC nº 25/2011.

FRANCISCO &CIA LTDA / 26.202.681/0001-64
25351.499805/2016-15 / 7488185
7113 - AFE - ALTERAÇÃO - FARMÁCIAS E DROGARIAS - ENDEREÇO / 2362354213
MOTIVO DO INDEFERIMENTO:
Não apresentação do Documento de Instrução, contrariando o Art. 11 da RDC nº 275/2019 e Art. 3º da Resolução RDC nº 25/2011.

DIAS &MARTINS MEDICAMENTOS LTDA / 10.572.990/0001-96
25351.359921/2014-31 / 7217331
7113 - AFE - ALTERAÇÃO - FARMÁCIAS E DROGARIAS - ENDEREÇO / 2247027211
MOTIVO DO INDEFERIMENTO:
Não apresentação do Documento de Instrução, contrariando o Art. 11 da RDC nº 275/2019 e Art. 3º da Resolução RDC nº 25/2011.

EXELTIS LABORATORIO FARMACEUTICO LTDA / 19.136.432/0001-52
25351.254083/2021-39 / 4031943
7170 - AFE - ALTERAÇÃO - COSMÉTICOS, PERFUMES E PRODUTOS DE HIGIENE - AMPLIAÇÃO OU REDUÇÃO DE ATIVIDADES / 2328201211
MOTIVO DO INDEFERIMENTO:
Não apresentação do relatório de inspeção ou documento equivalente que ateste o cumprimento dos requisitos técnicos para as atividades e classes pleiteadas, emitidos pela autoridade sanitária local competente; conforme disposto nos artigos 15 e 18 da RDC nº 16/2014.

DROGARIA PORTAL FARMA LTDA / 10.750.084/0001-34
25351.373409/2017-40 / 7536526
7113 - AFE - ALTERAÇÃO - FARMÁCIAS E DROGARIAS - ENDEREÇO / 2362362214
MOTIVO DO INDEFERIMENTO:
Não apresentação do Documento de Instrução, contrariando o Art. 11 da RDC nº 275/2019 e Art. 3º da Resolução RDC nº 25/2011. O documento sanitário encaminhado não está vigente.

L A X IACK IMPORTACAO E EXPORTACAO DE PRODUTOS HOSPITALARES LTDA / 38.252.493/0001-20
25351.463019/2021-47 / 8223460
7152 - AFE - ALTERAÇÃO - MEDICAMENTOS E INSUMOS FARMACÊUTICOS - DISTRIBUIDORA - AMPLIAÇÃO DE ATIVIDADES / 2360847210
MOTIVO DO INDEFERIMENTO:
Não apresentação do relatório de inspeção ou documento equivalente que ateste o cumprimento dos requisitos técnicos para as atividades e classes pleiteadas, emitidos pela autoridade sanitária local competente; conforme disposto nos artigos 15 e 18 da RDC nº 16/2014.

DROGARIA ALINE E PERFUMARIA LTDA - EPP / 20.253.324/0001-49
25351.531403/2014-51 / 7336106
7113 - AFE - ALTERAÇÃO - FARMÁCIAS E DROGARIAS - ENDEREÇO / 2314443212
MOTIVO DO INDEFERIMENTO:
Não apresentação da declaração assinada do Anexo I da RDC nº 275/2019 ou outro documento vigente emitido pela Vigilância Sanitária local que ateste a capacidade de funcionamento do estabelecimento no novo endereço, contrariando o art. 11 da RDC nº 275/2019, art. 3º da RDC nº 25/2011 e Lei nº 5.991/1973

J. I. NEVES DA SILVA ME / 06.890.208/0002-90
25351.233745/2017-51 / 7515290
7113 - AFE - ALTERAÇÃO - FARMÁCIAS E DROGARIAS - ENDEREÇO / 2399447219
MOTIVO DO INDEFERIMENTO:
Não apresentação do Documento de Instrução, contrariando o Art. 11 da RDC nº 275/2019 e Art. 3º da Resolução RDC nº 25/2011.

DROGARIA ITAMARACA VALINHOS LTDA / 03.790.108/0002-02
25351.211546/2019-53 / 7645801
7427 - AFE/AE - ALTERAÇÃO - ENDEREÇO, POR ATO PÚBLICO / 2385681218
MOTIVO DO INDEFERIMENTO:
Não apresentação da cópia do ato público que originou a alteração solicitada. A empresa deve peticionar alteração de endereço conforme disposto na RDC nº 275/2019.

TIAGO JOSE DE LIMA DROGARIA - ME / 11.979.045/0001-76
25351.404315/2010-53 / 0672197
7113 - AFE - ALTERAÇÃO - FARMÁCIAS E DROGARIAS - ENDEREÇO / 2346192216
MOTIVO DO INDEFERIMENTO:
Não apresentação da declaração assinada do Anexo I da RDC 275/2019, contrariando o Art. 11 da RDC nº 275/2019 e Art. 3º da RDC nº 25/2011. Ademais, a Empresa não apresentou o formulário de petição eletrônica.

TRAJANO &CIA LTDA - FL 02 / 77.884.559/0003-18
25351.566505/2016-59 / 7492881
7113 - AFE - ALTERAÇÃO - FARMÁCIAS E DROGARIAS - ENDEREÇO / 2296957218
MOTIVO DO INDEFERIMENTO:
Não apresentação do Documento de Instrução, contrariando o Art. 11 da RDC nº 275/2019 e Art. 3º da Resolução RDC nº 25/2011. A Licença Sanitária apresentada descreve a empresa como distribuidora (comércio atacadista), entretanto a empresa não possui AFE para tal atividade.

E. DE OLIVEIRA A. DE MATOS - ME / 29.261.967/0001-09
25351.230844/2018-61 / 7588407
7113 - AFE - ALTERAÇÃO - FARMÁCIAS E DROGARIAS - ENDEREÇO / 2365033218
MOTIVO DO INDEFERIMENTO:
Não apresentação do Documento de Instrução, contrariando o Art. 11 da RDC nº 275/2019 e Art. 3º da Resolução RDC nº 25/2011.

VIVIANNYY V DE OLIVEIRA MENDES - ME / 24.347.746/0001-34
25351.167063/2016-61 / 7463583
7113 - AFE - ALTERAÇÃO - FARMÁCIAS E DROGARIAS - ENDEREÇO / 2362348219
MOTIVO DO INDEFERIMENTO:
Não apresentação do Documento de Instrução, contrariando o Art. 11 da RDC nº 275/2019 e Art. 3º da Resolução RDC nº 25/2011.

FARMAALVES FARMACIA EIRELI / 04.214.389/0003-90
25351.201638/2008-72 / 0538197
7113 - AFE - ALTERAÇÃO - FARMÁCIAS E DROGARIAS - ENDEREÇO / 2160020211
MOTIVO DO INDEFERIMENTO:
Não apresentação da declaração assinada do Anexo da RDC 275/2019, contrariando o Art. 11 da RDC nº 275/2019 e Art. 3º da RDC nº 25/2011.

SOS FARMA PONTE LTDA / 03.631.302/0009-03
25351.007557/2003-73 / 0270351
7111 - AFE - ALTERAÇÃO - FARMÁCIAS E DROGARIAS - AMPLIAÇÃO DE ATIVIDADES / 2297331211
MOTIVO DO INDEFERIMENTO:
Não apresentação da declaração assinada do Anexo da RDC 275/2019, contrariando o Art. 11 da RDC nº 275/2019 e Art. 3º da RDC nº 25/2011.

DROGARIA FABRE LTDA - EPP / 76.591.742/0001-09
25351.163012/2015-80 / 7371473
7113 - AFE - ALTERAÇÃO - FARMÁCIAS E DROGARIAS - ENDEREÇO / 2362350211
MOTIVO DO INDEFERIMENTO:
Não apresentação do Documento de Instrução, contrariando o Art. 11 da RDC nº 275/2019 e Art. 3º da Resolução RDC nº 25/2011.

HJE MEDICAL LTDA / 12.127.487/0001-57
25351.738264/2010-95 / 8070397
7427 - AFE/AE - ALTERAÇÃO - ENDEREÇO, POR ATO PÚBLICO / 2365583211
MOTIVO DO INDEFERIMENTO:
Não apresentação de declaração emitida pela autoridade competente ou a cópia do ato público que originou a alteração, conforme o disposto no artigo 15º e artigo 18º da RDC nº 16/2014.

FARMAFAIS COMÉRCIO DE MEDICAMENTOS LTDA - ME / 01.733.406/0001-46
25351.001819/2003-96 / 0233855
7113 - AFE - ALTERAÇÃO - FARMÁCIAS E DROGARIAS - ENDEREÇO / 2329526211
MOTIVO DO INDEFERIMENTO:
Não apresentação da declaração assinada do Anexo I da RDC nº 275/2019 ou outro documento vigente emitido pela Vigilância Sanitária local que ateste a capacidade de funcionamento do estabelecimento no novo endereço, contrariando o art. 11 da RDC nº 275/2019, art. 3º da RDC nº 25/2011 e Lei nº 5.991/1973.

RESOLUÇÃO RE Nº 2.456, DE 23 DE JUNHO DE 2021

O Coordenador de Autorização de Funcionamento de Empresas, no uso das atribuições que lhe confere o art. 173-B, aliado ao art. 54, I, §1º do Regimento Interno aprovado pela Resolução de Diretoria Colegiada - RDC nº 255, de 10 de dezembro de 2018, resolve:

Art. 1º Conceder Autorização Especial para Empresas de Medicamentos e de Insumos Farmacêuticos, constantes no anexo desta Resolução, de acordo com a Portaria nº. 344, de 12 de maio de 1998 e suas atualizações, observando-se as proibições e restrições estabelecidas.

Art. 2º Esta Resolução entra em vigor na data de sua publicação.

DANIEL MARCOS PEREIRA DOURADO

Este documento pode ser verificado no endereço eletrônico http://www.in.gov.br/autenticidade.html, pelo código 05152021062400157

Documento assinado digitalmente conforme MP nº 2.200-2 de 24/08/2001, que institui a Infraestrutura de Chaves Públicas Brasileira - ICP-Brasil.

PEDREIRA... Proc. 26100001 FLS. 1304 Rub.

ANEXO

OLIVEIRA &SILVA LTDA - ME / 14.324.344/0001-60
25351.637835/2021-01 / 1257736
705 - AE - CONCESSÃO - FARMÁCIA DE MANIPULAÇÃO / 2358335215

FM DISTRIBUIDORA DE PRODUTOS HOSPITALARES LTDA / 30.925.385/0001-63
25351.628682/2021-01 / 1257813
704 - AE - CONCESSÃO - MEDICAMENTOS E INSUMOS FARMACÊUTICOS - DISTRIBUIDORA DO PRODUTO SUJEITO A CONTROLE ESPECIAL / 2328392211

PROMIX DISTRIBUIDORA LTDA / 39.147.706/0001-16
25351.584158/2021-11 / 1257506
704 - AE - CONCESSÃO - MEDICAMENTOS E INSUMOS FARMACÊUTICOS - DISTRIBUIDORA DO PRODUTO SUJEITO A CONTROLE ESPECIAL / 2193332215

JPB COM PROD FARMACEUTICOS LTDA / 37.031.090/0001-98
25351.651024/2021-13 / 1257764
705 - AE - CONCESSÃO - FARMÁCIA DE MANIPULAÇÃO / 2399413214

FEDEX BRASIL LOGISTICA E TRANSPORTE LTDA / 10.970.887/0125-34
25351.623031/2021-17 / 1257628
7176 - AE - CONCESSÃO - MEDICAMENTOS E INSUMOS FARMACÊUTICOS - TRANSPORTADORA DO PRODUTO SUJEITO A CONTROLE ESPECIAL / 2312227215

BSB-DF TRANSPOTES DE CARGAS LTDA - ME / 08.944.556/0004-90
25351.633867/2021-20 / 1257827
7176 - AE - CONCESSÃO - MEDICAMENTOS E INSUMOS FARMACÊUTICOS - TRANSPORTADORA DO PRODUTO SUJEITO A CONTROLE ESPECIAL / 2344372211

CRIS BRASIL COMERCIAL EIRELI / 34.538.453/0001-98
25351.628704/2021-25 / 1257719
704 - AE - CONCESSÃO - MEDICAMENTOS E INSUMOS FARMACÊUTICOS - DISTRIBUIDORA DO PRODUTO SUJEITO A CONTROLE ESPECIAL / 2328414214

MASTER MEDIC COMERCIO ATACADISTA DE MATERIAIS DE HIGIENIZAÇÃO E HOSPITALARES EIRELI / 07.381.075/0001-09
25351.634114/2021-31 / 1257875
704 - AE - CONCESSÃO - MEDICAMENTOS E INSUMOS FARMACÊUTICOS - DISTRIBUIDORA DO PRODUTO SUJEITO A CONTROLE ESPECIAL / 2344656219

DROGA ROCHA DISTRIBUIDORA DE MEDICAMENTOS LTDA / 05.348.580/0002-07
25351.601125/2021-35 / 1257599
704 - AE - CONCESSÃO - MEDICAMENTOS E INSUMOS FARMACÊUTICOS - DISTRIBUIDORA DO PRODUTO SUJEITO A CONTROLE ESPECIAL / 2242383213

HERICA CAROLYNE DE CASTRO GONCALVES FARMACIAS E DROGARIAS LTDA / 31.383.967/0002-04
25351.623741/2021-47 / 1257767
705 - AE - CONCESSÃO - FARMÁCIA DE MANIPULAÇÃO / 2313812212

ESSENCIA FARMACIA MAGISTRAL LTDA / 02.787.185/0002-32
25351.623852/2021-53 / 1257753
705 - AE - CONCESSÃO - FARMÁCIA DE MANIPULAÇÃO / 2314381219

PROLAB AMBIENTAL LTDA / 07.021.658/0001-29
25351.429974/2021-55 / 1257889
761 - AE - CONCESSÃO - MEDICAMENTOS E INSUMOS FARMACÊUTICOS - ARMAZENADORA DO PRODUTO SUJEITO A CONTROLE ESPECIAL / 1728656214

GM Pharma Manipulação e Homeopatia Ltda / 35.651.286/0001-50
25351.651023/2021-61 / 1257771
705 - AE - CONCESSÃO - FARMÁCIA DE MANIPULAÇÃO / 2399410210

C SILVA LIBERATO COMERCIO DE MEDICAMENTOS LTDA / 38.346.373/0001-91
25351.623138/2021-65 / 1257892
704 - AE - CONCESSÃO - MEDICAMENTOS E INSUMOS FARMACÊUTICOS - DISTRIBUIDORA DO PRODUTO SUJEITO A CONTROLE ESPECIAL / 2312356210

MR FARMACIA DE MANIPULAÇÃO LTDA / 34.896.249/0001-49
25351.628961/2021-67 / 1257662
705 - AE - CONCESSÃO - FARMÁCIA DE MANIPULAÇÃO / 2329481217

Seguemed Produtos Oftalmológicos Ltda / 27.224.805/0001-75
25351.656247/2021-69 / 1257949
704 - AE - CONCESSÃO - MEDICAMENTOS E INSUMOS FARMACÊUTICOS - DISTRIBUIDORA DO PRODUTO SUJEITO A CONTROLE ESPECIAL / 2414786213

BASTOS E RENAULT MANIPULAÇÃO VETERINARIA LTDA / 37.112.425/0001-00
25351.602315/2021-70 / 1257355
705 - AE - CONCESSÃO - FARMÁCIA DE MANIPULAÇÃO / 2246933218

MBR FARMA DISTRIBUIDORA LIMITADA / 40.413.863/0001-05
25351.623111/2021-72 / 1257645
704 - AE - CONCESSÃO - MEDICAMENTOS E INSUMOS FARMACÊUTICOS - DISTRIBUIDORA DO PRODUTO SUJEITO A CONTROLE ESPECIAL / 2312321211

BRAPRESS TRANSPORTES URGENTES LTDA / 48.740.351/0066-00
25351.584229/2021-78 / 1257481
7176 - AE - CONCESSÃO - MEDICAMENTOS E INSUMOS FARMACÊUTICOS - TRANSPORTADORA DO PRODUTO SUJEITO A CONTROLE ESPECIAL / 2193410216

RLV FÓRMULA FARMÁCIA DE MANIPULAÇÃO LTDA / 40.008.925/0001-01
25351.639813/2021-78 / 1257740
705 - AE - CONCESSÃO - FARMÁCIA DE MANIPULAÇÃO / 2362294216

Amadori Comercio Serviços e Representações Ltda / 15.541.289/0002-04
25351.656677/2021-81 / 1257921
705 - AE - CONCESSÃO - FARMÁCIA DE MANIPULAÇÃO / 2416492215

RONDOMEDICA COMERCIO DE MATERIAL MEDICO E HOSPITALAR EIRELI / 27.348.438/0001-11
25351.623046/2021-85 / 1257631
704 - AE - CONCESSÃO - MEDICAMENTOS E INSUMOS FARMACÊUTICOS - DISTRIBUIDORA DO PRODUTO SUJEITO A CONTROLE ESPECIAL / 2312248212

ELVN DISTRIBUICAO E COMERCIO DE MATERIAIS E EQUIPAMENTOS MEDICOS EIRELI / 37.918.420/0001-61
25351.584354/2021-88 / 1257446
704 - AE - CONCESSÃO - MEDICAMENTOS E INSUMOS FARMACÊUTICOS - DISTRIBUIDORA DO PRODUTO SUJEITO A CONTROLE ESPECIAL / 2193550212

RESOLUÇÃO RE Nº 2.457, DE 23 DE JUNHO DE 2021

O Coordenador de Autorização de Funcionamento de Empresas, no uso das atribuições que lhe confere o art. 173-B, aliado ao art. 54, I, §1º do Regimento Interno aprovado pela Resolução de Diretoria Colegiada - RDC nº 255, de 10 de dezembro de 2018, resolve:

Art. 1º Alterar Autorização Especial para Empresas de Medicamentos e de Insumos Farmacêuticos, constantes no anexo desta Resolução, de acordo com a Portaria nº. 344, de 12 de maio de 1998 e suas atualizações, observando-se as proibições e restrições estabelecidas.

Art. 2º Esta Resolução entra em vigor na data de sua publicação.

DANIEL MARCOS PEREIRA DOURADO

ANEXO

DIMASTER - COMÉRCIO DE PRODUTOS HOSPITLARES LTDA / 02.520.829/0001-40
25025.056711/2002-00 / 1211508
7105 - AE - ALTERAÇÃO - MEDICAMENTOS E INSUMOS FARMACÊUTICOS - DISTRIBUIDORA DO PRODUTO SUJEITO A CONTROLE ESPECIAL - AMPLIAÇÃO DE ATIVIDADES / 2397978211

FARMACIAS BRAVA LTDA / 09.597.446/0007-05
25351.004386/2017-07 / 1162144
7108 - AE - ALTERAÇÃO - MEDICAMENTOS E INSUMOS FARMACÊUTICOS - DISTRIBUIDORA DO PRODUTO SUJEITO A CONTROLE ESPECIAL - ENDEREÇO / 2360618211

HRJ TRANSPORTE E LOGISTICA EIRELI - ME / 27.914.460/0001-81
25351.327833/2021-07 / 1253873
7254 - AE - ALTERAÇÃO - MEDICAMENTOS E INSUMOS FARMACÊUTICOS - TRANSPORTADORA DO PRODUTO SUJEITO A CONTROLE ESPECIAL - AMPLIAÇÃO DE ATIVIDADES / 2263749217

PHARMEDI COMERCIO DE MEDICAMENTOS LTDA / 35.677.373/0001-86
25351.216445/2020-11 / 1237171
7105 - AE - ALTERAÇÃO - MEDICAMENTOS E INSUMOS FARMACÊUTICOS - DISTRIBUIDORA DO PRODUTO SUJEITO A CONTROLE ESPECIAL - AMPLIAÇÃO DE ATIVIDADES / 2328353215

ANDRESSA SILVA FABRI EIRELI / 04.035.396/0001-63
25351.167089/2002-12 / 1359228
7024 - AE - ALTERAÇÃO - FARMÁCIA DE MANIPULAÇÃO - RAZÃO SOCIAL / 2361634212

Multivida farmácias ltda / 15.656.187/0001-53
25351.608726/2015-21 / 1146998
7027 - AE - ALTERAÇÃO - FARMÁCIA DE MANIPULAÇÃO - ENDEREÇO / 2345466211

MEDSEG DISTRIBUIDORA DE MEDICAMENTOS EIRELI / 17.870.686/0001-74
25351.102866/2014-27 / 1107590
7104 - AE - ALTERAÇÃO - MEDICAMENTOS E INSUMOS FARMACÊUTICOS - DISTRIBUIDORA DO PRODUTO SUJEITO A CONTROLE ESPECIAL - RAZÃO SOCIAL / 2209639212

FARMA MEDICAL DISTRIBUIDORA DE MEDICAMENTOS E CORRELATOS LTDA / 40.273.753/0001-95
25351.004126/2021-37 / 1250312
7105 - AE - ALTERAÇÃO - MEDICAMENTOS E INSUMOS FARMACÊUTICOS - DISTRIBUIDORA DO PRODUTO SUJEITO A CONTROLE ESPECIAL - AMPLIAÇÃO DE ATIVIDADES / 2398258211

DISMEPE DISTRIBUIDORA DE PRODUTOS FARMACEUTICOS EIRELI - EPP / 10.878.183/0001-04
25351.561690/2019-38 / 1194954
7108 - AE - ALTERAÇÃO - MEDICAMENTOS E INSUMOS FARMACÊUTICOS - DISTRIBUIDORA DO PRODUTO SUJEITO A CONTROLE ESPECIAL - ENDEREÇO / 2328385214
25351.561690/2019-38 / 1194954
7104 - AE - ALTERAÇÃO - MEDICAMENTOS E INSUMOS FARMACÊUTICOS - DISTRIBUIDORA DO PRODUTO SUJEITO A CONTROLE ESPECIAL - RAZÃO SOCIAL / 2328376215

LC BITTENCOURT MANIPULACAO DE FORMULAS LTDA / 02.532.435/0001-02
25351.284048/2014-49 / 1104758
7024 - AE - ALTERAÇÃO - FARMÁCIA DE MANIPULAÇÃO - RAZÃO SOCIAL / 2329093215
25351.284048/2014-49 / 1104758
7027 - AE - ALTERAÇÃO - FARMÁCIA DE MANIPULAÇÃO - ENDEREÇO / 2329095211

Neupharma Distribuicao de Material Medico Hospitalar LTDA / 21.487.927/0001-78
25351.324313/2020-53 / 1238006
7108 - AE - ALTERAÇÃO - MEDICAMENTOS E INSUMOS FARMACÊUTICOS - DISTRIBUIDORA DO PRODUTO SUJEITO A CONTROLE ESPECIAL - ENDEREÇO / 2258360218

J DE R L PARRIÃO - EPP / 04.340.683/0001-87
25351.267465/2014-55 / 1114130
7105 - AE - ALTERAÇÃO - MEDICAMENTOS E INSUMOS FARMACÊUTICOS - DISTRIBUIDORA DO PRODUTO SUJEITO A CONTROLE ESPECIAL - AMPLIAÇÃO DE ATIVIDADES / 2344506217

WLGC - TRANSPORTES RODOVIARIOS - EIRELI - ME / 15.382.923/0001-22
25351.540200/2014-57 / 1118300
7014 - AE - ALTERAÇÃO - MEDICAMENTOS - TRANSPORTADORA DO PRODUTO SUJEITO A CONTROLE ESPECIAL - ENDEREÇO / 2360856219

BAGGIO &WALLAU FARMACIA DE MANIPULAÇÃO LTDA / 04.885.747/0001-25
25351.555474/2013-68 / 1401506
7024 - AE - ALTERAÇÃO - FARMÁCIA DE MANIPULAÇÃO - RAZÃO SOCIAL / 2361636219

PAULO RICARDO CUNHA - ME / 01.511.257/0001-70
25351.643964/2015-82 / 1148591
7027 - AE - ALTERAÇÃO - FARMÁCIA DE MANIPULAÇÃO - ENDEREÇO / 2345464214

RONDOMEDICA COMERCIO DE MATERIAL MEDICO E HOSPITALAR EIRELI / 27.348.438/0001-11
25351.623046/2021-85 / 1257631
70774 - AE - ALTERAÇÃO - AMPLIAÇÃO DE ATIVIDADES - IMPORTAÇÃO DE MEDICAMENTOS SUJEITO A CONTROLE ESPECIAL DA RDC 483/2021 / 2328279210

ASER COMERCIO ASSESSORIA REPRESENTAÇÃO IMPORTAÇÃO E EXPORTAÇÃO LTDA / 40.932.267/0001-31

PEDREIRAS/MA
Proc. 261000/202 3
FLS. 1303
Rub.

Consultas / Funcionamento de Empresa Nacional / Resultado / Detalhamento

Dados da Empresa Nacional

Razão Social
PROMIX DISTRIBUIDORA LTDA

CNPJ
39.147.706/0001-16

Nome Fantasia
PROMIX

Endereço na Internet

SAC

Endereço Completo
AV FRANCISCO CARLOS JANSEN - 810 A - PARQUE PIAUI CEP: 65.631-240

Cidade/UF
TIMON/MA

Responsável Técnico
MATEUS SILVA DE SOUSA LIMA

Responsável Legal
SAVIO BARBOSA DE SOUSA

Dados do Cadastro

Cadastro Nº
1.25749-4

Data do Cadastro
24/06/2021

Situação
Ativa

Nº do Processo
25351.584170/2021-18

Cadastro
1 - Medicamento

Atividades / Classes

Armazenar

- Medicamento

Distribuir

- Medicamento

Expedir

- Medicamento

Transportar

- Medicamento

Voltar

PEDREIRAS/MA
Proc. 061000/2023
FLS. 1306
Rub.

PEDREIRA/MA
Proc. 261000/2023
FLS. 1307
Rub.

GGPAF/GCPAF/COPAF/PAFAL	1446288	TELETRABALHO INTEGRAL	38,00%
GGPAF/GCPAF/COPAF/PAFAL	1221796	TELETRABALHO INTEGRAL	35,00%
GGPAF/GCPAF/COPAF/PAFAL	1492806	TELETRABALHO INTEGRAL	26,00%
GGPAF/GCPAF/COPAF/PAFAL	1491216	TELETRABALHO INTEGRAL	35,00%
GGPAF/GCPAF/COPAF/PAFAL	1492821	TELETRABALHO PARCIAL	28,00%
GGPAF/GCPAF/COPAF/PAFAL	2111678	TELETRABALHO INTEGRAL	26,00%
GGPAF/GCPAF/COPAF/PAFAL	1493279	TELETRABALHO INTEGRAL	25,00%
GGPAF/GCPAF/COPAF/PAFAL	1568430	TELETRABALHO INTEGRAL	55,00%
GGPAF/GCPAF/COPAF/PAFAL	2116256	TELETRABALHO INTEGRAL	23,00%
GGPAF/GCPAF/COPAF/PAFAL	1569125	TELETRABALHO INTEGRAL	30,00%
GGPAF/GCPAF/COPAF/PAFAL	1569197	TELETRABALHO INTEGRAL	28,00%
GGPAF/GCPAF/COPAF/PAFAL	1568169	TELETRABALHO INTEGRAL	36,00%
GGPAF/GCPAF/COPAF/PAFAL	1492696	TELETRABALHO INTEGRAL	27,00%
GGPAF/GCPAF/COPAF/PAFAL	1568330	TELETRABALHO INTEGRAL	20,00%

ANEXO VII

UNIDADES ORGANIZACIONAIS ESPECIFICIAS - UOE/ANVISA			
Dados do Ganho de Produtividade (em %) do 1º ciclo de 2021 (01/01/2021 a 31/03/2021)			
PROCR - PROCURADORIA FEDERAL JUNTO À ANVISA			
UORG/SUBUNIDADES	SIAPE	MODALIDADE (situação em 31/03/21)	GANHO DE PRODUTIVIDADE
PROCR/CAJUD	2089581	TELETRABALHO INTEGRAL	60,37%
PROCR/CODVA	1102829	TELETRABALHO INTEGRAL	32,60%
AUDITORIA INTERNA			
UORG/SUBUNIDADES	SIAPE	MODALIDADE (situação em 31/03/21)	GANHO DE PRODUTIVIDADE
AUDIT	1518386	TELETRABALHO INTEGRAL	33,00%

2ª DIRETORIA

GERÊNCIA-GERAL DE MEDICAMENTOS E PRODUTOS BIOLÓGICOS

RESOLUÇÃO RE Nº 2.449, DE 22 DE JUNHO DE 2021

A Gerente-Geral de Medicamentos e Produtos Biológicos, Substituta, no uso das atribuições que lhe confere o art. 130, aliado ao art. 54, I, § 1º do Regimento Interno aprovado pela Resolução de Diretoria Colegiada - RDC nº 255, de 10 de dezembro de 2018, resolve:

Art. 1º Deferir petições relacionadas à Gerência-Geral de Medicamentos e Produtos Biológicos, conforme anexo.

Art. 2º Esta Resolução entra em vigor na data de sua publicação.

PATRICIA KOTT TOMAZETT

ANEXO

NOME DA EMPRESA CNPJ
PRINCIPIO(S) ATIVO(S)
NOME DO MEDICAMENTO NUMERO DO PROCESSO VENCIMENTO DO REGISTRO
ASSUNTO DA PETIÇÃO EXPEDIENTE
NUMERO DE REGISTRO VALIDADE
APRESENTAÇÃO DO PRODUTO
PRINCIPIO(S) ATIVO(S)

UNIÃO QUÍMICA FARMACÊUTICA NACIONAL S/A 60665981000118
CLORIDRATO DE REMIFENTANILA
REMISTESI 25351.827804/2020-51 03/2024
11864 RDC 73/2016 - SIMILAR - MUDANÇAS NOS LIMITES DE ESPECIFICAÇÃO FORA DE LIMITES APROVADOS ANTERIORMENTE 2293365/21-4
1.0497.1458.001-3 6 Meses
2 MG PO LIOF SOL INJ/INFUS IV CT FA VD TRANS
1.0497.1458.002-1 6 Meses
2 MG PO LIOF SOL INJ/INFUS IV CT S FA VD TRANS

4ª DIRETORIA

GERÊNCIA-GERAL DE INSPEÇÃO E FISCALIZAÇÃO SANITÁRIA

RESOLUÇÃO RE Nº 2.450, DE 23 DE JUNHO DE 2021

A Gerente-Geral de Inspeção e Fiscalização Sanitária, no uso das atribuições que lhe confere o art. 171, aliado ao art. 54, I, § 1º do Regimento Interno aprovado pela Resolução de Diretoria Colegiada - RDC nº 255, de 10 de dezembro de 2018, resolve:

Art. 1º Adotar a(s) medida(s) preventiva(s) constante(s) no ANEXO.

Art. 2º Esta Resolução entra em vigor na data de sua publicação.

ANA CAROLINA MOREIRA MARINO ARAUJO

ANEXO

1. Empresa: EMERGO BRAZIL IMPORT IMPORTACAO E DISTRIBUICAO DE PRODUTOS MEDICOS HOSPITALARES LTDA - CNPJ: 04.967.408/0001-98

Produto - (Lote): Holmium laser(A183625, A192115, A192119 e A193101);

Tipo de Produto: Produtos para Saúde (Correlatos)

Expediente nº: 2252097/21-0

Assunto: 70351 - Ações de Fiscalização em Vigilância Sanitária

Ações de fiscalização: Recolhimento - Voluntário

Suspensão - Comercialização, Distribuição, Uso

Motivação: Considerando a ação de campo de recolhimento iniciada pela empresa Emergo Brazil Import Importação e Distribuição de Produtos Médicos Hospitalares Ltda., enquadrada no art. 9º da Resolução da Diretoria Colegiada - RDC nº. 23/2012, e o alerta de tecnovigilância 3523/21.

RESOLUÇÃO RE Nº 2.451, DE 23 DE JUNHO DE 2021

A Gerente-Geral de Inspeção e Fiscalização Sanitária, no uso das atribuições que lhe confere o art. 171, aliado ao art. 54, I, § 1º do Regimento Interno aprovado pela Resolução de Diretoria Colegiada - RDC nº 255, de 10 de dezembro de 2018, resolve:

Art. 1º Adotar a(s) medida(s) preventiva(s) constante(s) no ANEXO.

Art. 2º Esta Resolução entra em vigor na data de sua publicação.

ANA CAROLINA MOREIRA MARINO ARAUJO

ANEXO

1. Empresa: BIOMERIEUX BRASIL INDUSTRIA E COMERCIO DE PRODUTOS LABORATORIAIS LTDA - CNPJ: 33.040.635/0001-71

Produto - (Lote): FAMÍLIA DE MEIOS SELETIVOS PARA DETERMINADOS GRUPOS DE MICROORGANISMOS-BIOMERIEUX(1007856360, 1008001290 e 1008112720);

Tipo de Produto: Produtos para diagnóstico de uso in vitro

Expediente nº. 2250684/21-5

Assunto: 70351 - Ações de Fiscalização em Vigilância Sanitária

Ações de fiscalização: Recolhimento - Voluntário

Suspensão - Comercialização, Distribuição, Uso

Motivação: Considerando a ação de campo de recolhimento iniciada pela empresa bioMerieux Brasil In. Com. de Produtos Laboratoriais Ltda., enquadrada no art. 9º da Resolução da Diretoria Colegiada - RDC nº. 23/2012, e o alerta de tecnovigilância 3529/21.

RESOLUÇÃO RE Nº 2.467, DE 23 DE JUNHO DE 2021

A Gerente-Geral de Inspeção e Fiscalização Sanitária no uso das atribuições que lhe confere o art. 171, aliado ao art. 54, I, §1º do Regimento Interno aprovado pela Resolução de Diretoria Colegiada - RDC nº 255, de 10 de dezembro de 2018, e o art. 6º, da Lei nº 9.782, de 26 de janeiro de 1999, resolve:

Art. 1º Adotar a medida preventiva constante no ANEXO.

Art. 2º Esta Resolução entra em vigor na data de sua publicação.

ANA CAROLINA MOREIRA MARINO ARAUJO

ANEXO

1. Empresa: SIMPLE ORGANIC BEAUTY LTDA-ME - CNPJ: 24692452000140

Produto - (Lote): ENJOY SIMPLE ORGANIC(Todos);

Tipo de Produto: Cosmético

Expediente nº: 2433183/21-0

Assunto: 70351 - Ações de Fiscalização em Vigilância Sanitária

Ações de fiscalização: Proibição - Comercialização, Distribuição, Fabricação, Propaganda, Uso

Recolhimento

Motivação: Considerando a comercialização do produto sem registro infringindo o art 12 da Lei 6360, de 23 de setembro de 1976 e tendo em vista o previsto nos arts 6º, 7º e inciso I do art. 67 da Lei 6360, de 23 de setembro de 1976.

RESOLUÇÃO RE Nº 2.466, DE 23 DE JUNHO DE 2021

A Gerente-Geral de Inspeção e Fiscalização Sanitária, no uso das atribuições que lhe confere o art. 171, aliado ao art. 54, I, § 1º do Regimento Interno aprovado pela Resolução de Diretoria Colegiada - RDC nº 255, de 10 de dezembro de 2018, resolve:

Art. 1º Adotar a(s) medida(s) preventiva(s) constante(s) no ANEXO.

Art. 2º Esta Resolução entra em vigor na data de sua publicação.

ANA CAROLINA MOREIRA MARINO ARAUJO

ANEXO

1. Empresa: III TECHNOLOGIES LTDA - CNPJ: 07111023000112

Produto - (Lote): CORONAVIRUS IGG E IGM(todos os lotes);CORONAVÍRUS (BIOLOGIA MOLECULAR)(todos os lotes);CORONAVÍRUS ANTÍGENO (AG)(todos os lotes);

Tipo de Produto: Produtos para Saúde (Correlatos)

Expediente nº: 2430291/21-1

Assunto: 70351 - MEDIDA PREVENTIVA- Ações de Fiscalização em Vigilância Sanitária

Ações de fiscalização: Recolhimento

Suspensão - Comercialização, Distribuição, Importação, Uso

Motivação: Considerando o descumprimento do Art. 12 da Lei 6.360 de 23 de setembro de 1976.

COORDENAÇÃO DE AUTORIZAÇÃO DE FUNCIONAMENTO DE EMPRESAS

RESOLUÇÃO RE Nº 2.452, DE 23 DE JUNHO DE 2021

O Coordenador de Autorização de Funcionamento de Empresas, no uso das atribuições que lhe confere o art. 173-B, aliado ao art. 54, I, §1º do Regimento Interno aprovado pela Resolução de Diretoria Colegiada - RDC nº 255, de 10 de dezembro de 2018, resolve:

Art. 1º Conceder Autorização de Funcionamento para Empresas constantes no anexo desta Resolução.

Art. 2º Esta Resolução entra em vigor na data de sua publicação.

DANIEL MARCOS PEREIRA DOURADO

ANEXO

NATALIA CAROLINE SILVA NEGREIROS MAGALHAES / 40.388.587/0001-72
25351.656539/2021-00 / 7818240
733 - AFE - CONCESSÃO - FARMACIAS E DROGARIAS / 2415877211

FARMACIA GRIGORIO LTDA / 41.219.392/0001-61
25351.628918/2021-00 / 7816252
733 - AFE - CONCESSÃO - FARMÁCIAS E DROGARIAS / 2329232216

LEONARDO &MONDINI DROGARIA E PERFUMARIA LTDA / 41.595.019/0001-05
25351.628890/2021-01 / 7816158
733 - AFE - CONCESSÃO - FARMÁCIAS E DROGARIAS / 2329131211

DROGARIA SANTOS DE PÁDUA LTDA / 29.284.713/0001-06
25351.656546/2021-01 / 7818313
733 - AFE - CONCESSÃO - FARMÁCIAS E DROGARIAS / 2415898214

ANDRADE &LIMA COMERCIO DE MEDICAMENTOS LTDA / 40.819.939/0001-05
25351.389327/2021-01 / 7817244
733 - AFE - CONCESSÃO - FARMÁCIAS E DROGARIAS / 1610663216

M VASCONCELOS ALVES LTDA / 41.158.830/0001-29
25351.623677/2021-02 / 7816941
733 - AFE - CONCESSÃO - FARMÁCIAS E DROGARIAS / 2313598211

EURIPEDES MOITINHO SOARES / 41.929.652/0001-92
25351.650946/2021-03 / 7817869
733 - AFE - CONCESSÃO - FARMÁCIAS E DROGARIAS / 2399047213

DISTRIBUIDORA DE ALIMENTOS NOVA JERUSALEM EIRELI / 12.050.084/0001-57

Este documento pode ser verificado no endereço eletrônico http://www.in.gov.br/autenticidade.html, pelo código 05152021062400142

Documento assinado digitalmente conforme MP nº 2.200-2 de 24/08/2001, que institui a Infraestrutura de Chaves Públicas Brasileira - ICP-Brasil.

PEDREIRAS/MA
Proc. 3610001/2023
Fls. 1308
Rub.

FARMACIA MANIPULARE LTDA / 41.194.664/0001-16
25351.573508/2021-14 / 7816711
733 - AFE - CONCESSÃO - FARMÁCIAS E DROGARIAS / 2159698211

F H L DE SOUZA DROGARIA PINHEIRO LTDA / 40.441.584/0001-55
25351.650944/2021-14 / 7817841
733 - AFE - CONCESSÃO - FARMÁCIAS E DROGARIAS / 2399041214

Farmácia Noronha LTDA / 41.679.442/0001-93
25351.601344/2021-14 / 7814880
733 - AFE - CONCESSÃO - FARMÁCIAS E DROGARIAS / 2243128214

ECIO FLAVIO GOMES LTDA / 39.417.854/0001-03
25351.584119/2021-14 / 8225716
856 - AFE - CONCESSÃO - PRODUTOS PARA SAÚDE - DISTRIBUIDORA / 2193289212

DIMED S/A DISTRIBUIDORA DE MEDICAMENTOS / 92.665.611/0555-83
25351.656551/2021-14 / 7818421
733 - AFE - CONCESSÃO - FARMÁCIAS E DROGARIAS / 2415914210

VERO FARMACIA LTDA / 41.252.516/0001-00
25351.638641/2021-15 / 7816801
733 - AFE - CONCESSÃO - FARMÁCIAS E DROGARIAS / 2359523210

DOCTOR DISTRIBUIDORA DE MEDICAMENTOS LTDA / 15.311.243/0001-18
25351.634069/2021-15 / 1257858
702 - AFE - CONCESSÃO - MEDICAMENTOS E INSUMOS FARMACÊUTICOS - DISTRIBUIDORA (SOMENTE MATRIZ) / 2344604219

NOVA EXPRESS ENCOMENDAS LTDA / 74.426.370/0001-21
25351.628560/2021-15 / 8226114
862 - AFE - CONCESSÃO - PRODUTOS PARA SAÚDE - TRANSPORTADORA / 2328261213

MALATO COM DE PROD FARMACEUTICOS EIRELI / 31.871.976/0001-63
25351.656542/2021-15 / 7818271
733 - AFE - CONCESSÃO - FARMÁCIAS E DROGARIAS / 2415886211

Drogaria Rede Grossi Ltda / 09.377.403/0005-52
25351.623682/2021-15 / 7816937
733 - AFE - CONCESSÃO - FARMÁCIAS E DROGARIAS / 2315606215

FARMACIA ECONOMIZE CPA II LTDA / 42.262.759/0001-92
25351.639686/2021-15 / 7817076
733 - AFE - CONCESSÃO - FARMÁCIAS E DROGARIAS / 2361731214

FARMANIEBLE COMERCIO VAREJISTA DE MEDICAMENTOS LTDA / 40.399.947/0001-31
25351.628921/2021-15 / 7816270
733 - AFE - CONCESSÃO - FARMÁCIAS E DROGARIAS / 2329241215

W F FERREIRA PEREIRA / 40.295.166/0001-05
25351.650951/2021-16 / 7818331
733 - AFE - CONCESSÃO - FARMÁCIAS E DROGARIAS / 2399062217

PRIMAVERA FARMA DE AGUAS DE SANTA BARBARA / 41.668.343/0001-06
25351.634409/2021-16 / 7817673
733 - AFE - CONCESSÃO - FARMÁCIAS E DROGARIAS / 2345522215

Drogaria Drogabel Itajai LTDA / 41.725.479/0001-00
25351.634446/2021-16 / 7816741
733 - AFE - CONCESSÃO - FARMÁCIAS E DROGARIAS / 2345644212

ECOMED COMERCIO DE PRODUTOS MEDICOS LTDA / 29.992.682/0002-29
25351.584244/2021-16 / 8225656
859 - AFE - CONCESSÃO - PRODUTOS PARA SAÚDE - IMPORTADORA / 2193426210

h de souza mota ltda / 41.433.824/0001-32
25351.606707/2021-16 / 7816451
733 - AFE - CONCESSÃO - FARMÁCIAS E DROGARIAS / 2259065210

ALINE PEREIRA SOARES / 36.550.728/0001-78
25351.639710/2021-16 / 7817289
733 - AFE - CONCESSÃO - FARMÁCIAS E DROGARIAS / 2361779219

PENIEL DISTRIBUIDORA DE MEDICAMENTOS LTDA / 03.325.984/0001-79
25351.634085/2021-16 / 8226205
856 - AFE - CONCESSÃO - PRODUTOS PARA SAÚDE - DISTRIBUIDORA / 2344621211

Oliveira e lima farmácia ltda / 39.564.284/0001-84
25351.618181/2021-17 / 7817517
733 - AFE - CONCESSÃO - FARMÁCIAS E DROGARIAS / 2297025218

A. R. CARVALHO JUNIOR TRANSPORTES / 04.895.882/0001-51
25351.334439/2021-17 / 4034681
7056 - AFE/AE - Recurso Administrativo - DEMAIS EMPRESAS (exceto farmacia e drogaria) / 2099725217

DROGARIA BORGES EIRELI / 41.916.179/0001-09
25351.564515/2021-17 / 7818327
733 - AFE - CONCESSÃO - FARMÁCIAS E DROGARIAS / 2132294215

MATERVET DISTRIBUIDORA DE ARTIGOS E MEDICAMENTOS VETERINARIOS EIRELI / 01.460.635/0001-34
25351.628497/2021-17 / 8226101
856 - AFE - CONCESSÃO - PRODUTOS PARA SAÚDE - DISTRIBUIDORA / 2328188214

DROGA PHARMA E PERFUMARIA LTDA ME / 32.899.315/0001-09
25351.623708/2021-17 / 7815959
733 - AFE - CONCESSÃO - FARMÁCIAS E DROGARIAS / 2313681217

ALAN ALMEIDA SANTOS FARMACIA / 42.379.108/0001-87
25351.655820/2021-17 / 7818037
733 - AFE - CONCESSÃO - FARMÁCIAS E DROGARIAS / 2414213211

P S SANTOS EIRELI / 36.732.422/0001-07
25351.633932/2021-17 / 8226176
856 - AFE - CONCESSÃO - PRODUTOS PARA SAÚDE - DISTRIBUIDORA / 2344447211

DROGARIA MANU LTDA / 42.346.824/0001-68
25351.650969/2021-18 / 7817950
733 - AFE - CONCESSÃO - FARMÁCIAS E DROGARIAS / 2399116210

DIMED S/A DISTRIBUIDORA DE MEDICAMENTOS / 92.665.611/0558-26
25351.606714/2021-18 / 7816525
733 - AFE - CONCESSÃO - FARMÁCIAS E DROGARIAS / 2259086212

CRUZ &CRUZ IMPORTAÇÃO E EXPORTAÇÃO DE COSMETICOS LTDA / 94.320.333/0002-88
25351.623643/2021-18 / 7817261
733 - AFE - CONCESSÃO - FARMÁCIAS E DROGARIAS / 2313474217

cenut distribuidora de produtos alimenticios de saude ltda / 38.591.447/0002-36
25351.633959/2021-18 / 8226180
356 - AFE - CONCESSÃO - PRODUTOS PARA SAÚDE - DISTRIBUIDORA / 2344476211

PROMIX DISTRIBUIDORA LTDA / 39.147.706/0001-16
25351.584170/2021-18 / 1257494
702 - AFE - CONCESSÃO - MEDICAMENTOS E INSUMOS FARMACÊUTICOS - DISTRIBUIDORA (SOMENTE MATRIZ) / 2193347212

nb comercio de produtos farmaceuticos eireli / 40.090.471/0001-52
25351.639728/2021-18 / 7817503
733 - AFE - CONCESSÃO - FARMÁCIAS E DROGARIAS / 2361838218

SILVA MAGALHAES COMERCIO DE MEDICAMENTOS LTDA / 41.259.147/0001-88
25351.639684/2021-18 / 7817062
733 - AFE - CONCESSÃO - FARMÁCIAS E DROGARIAS / 2361721217

MRS COMERCIO DE MEDICAMENTOS LTDA / 30.083.328/0001-80
25351.634399/2021-19 / 7817596
733 - AFE - CONCESSÃO - FARMÁCIAS E DROGARIAS / 2345478214

ELIETE DA SILVA SANTOS E CIA LTDA / 42.061.546/0001-00
25351.634407/2021-19 / 7817656
733 - AFE - CONCESSÃO - FARMÁCIAS E DROGARIAS / 2345496212

PROGOODS COMERCIO ATACADISTA DE MEDICAMENTOS LTDA / 39.494.470/0001-94
25351.584359/2021-19 / 8225582
356 - AFE - CONCESSÃO - PRODUTOS PARA SAÚDE - DISTRIBUIDORA / 2193555214

LT-COMERCIO DE MEDICAMENTOS, ORTOPEDICOS E PERFUMARIA LTDA / 41.272.660/0001-09
25351.639719/2021-19 / 7817352
733 - AFE - CONCESSÃO - FARMÁCIAS E DROGARIAS / 2361804213

RAWEL PESSOA LUNA RIBEIRO PRODUTOS HOSPITALARES / 40.814.479/0001-14
25351.503140/2021-19 / 8226300
856 - AFE - CONCESSÃO - PRODUTOS PARA SAÚDE - DISTRIBUIDORA / 1947229214

26 log Transportes e Serviços Logisticoos de Cargas Eireli / 32.311.179/0001-94
25351.589434/2021-20 / 8225579
862 - AFE - CONCESSÃO - PRODUTOS PARA SAÚDE - TRANSPORTADORA / 2209450217

FARMACIA TONIN LTDA / 01.406.401/0004-51
25351.639717/2021-20 / 7817349
733 - AFE - CONCESSÃO - FARMÁCIAS E DROGARIAS / 2361798215

KATYENE ARAUJO DOS SANTOS ME / 41.143.145/0001-29
25351.623713/2021-20 / 7815914
733 - AFE - CONCESSÃO - FARMÁCIAS E DROGARIAS / 2313696211

H M SIMPLICIO LTDA / 39.848.084/0001-53
25351.618198/2021-21 / 7817412
733 - AFE - CONCESSÃO - FARMÁCIAS E DROGARIAS / 2297046211

Health Id Lab Ltda / 34.037.799/0001-02
25351.584348/2021-21 / 8225608
856 - AFE - CONCESSÃO - PRODUTOS PARA SAÚDE - DISTRIBUIDORA / 2193543216

DIMED S/A - DISTRIBUIDORA DE MEDICAMENTOS / 92.665.611/0552-30
25351.606710/2021-21 / 7816482
733 - AFE - CONCESSÃO - FARMÁCIAS E DROGARIAS / 2259074219

MINHA FARMACIA LTDA / 10.374.002/0031-10
25351.650965/2021-21 / 7817994
733 - AFE - CONCESSÃO - FARMÁCIAS E DROGARIAS / 2399104216

DROGARIA SAO PEDRO ESTRELA DOESTE LTDA / 41.773.898/0001-18
25351.656526/2021-22 / 7818101
733 - AFE - CONCESSÃO - FARMÁCIAS E DROGARIAS / 2415838211

ozeias rafael matos / 09.512.225/0004-44
25351.650972/2021-23 / 7817929
733 - AFE - CONCESSÃO - FARMÁCIAS E DROGARIAS / 2399125219

ANDRADE COMERCIO DE PRODUTOS FARMACEUTICOS EIRELI / 13.552.254/0001-64
25351.628888/2021-23 / 7816131
733 - AFE - CONCESSÃO - FARMÁCIAS E DROGARIAS / 2329125217

FARMÁCIA IRMÃS FERREIRA LTDA / 41.881.084/0001-05
25351.606647/2021-23 / 7816434
733 - AFE - CONCESSÃO - FARMÁCIAS E DROGARIAS / 2258792216

gilvani cardoso pessoa / 37.815.841/0001-67
25351.639731/2021-23 / 7817548
733 - AFE - CONCESSÃO - FARMÁCIAS E DROGARIAS / 2361847217

LAVI MANIPULACAO E PRODUTOS VETERINARIOS E HUMANOS LTDA / 11.610.104/0001-34
25351.623657/2021-23 / 7817059
733 - AFE - CONCESSÃO - FARMÁCIAS E DROGARIAS / 2313518212

J.N. DE ARAUJO JUNIOR / 32.277.143/0001-31
25351.606196/2021-24 / 1257585
702 - AFE - CONCESSÃO - MEDICAMENTOS E INSUMOS FARMACÊUTICOS - DISTRIBUIDORA (SOMENTE MATRIZ) / 2257989210

Consultas / Funcionamento de Empresa Nacional / Resultado / Detalhamento

PEDREIRAS/MA
Proc. 261000/2023
FLS. 1309
Rub.

Dados da Empresa Nacional

Razão Social
PROMIX DISTRIBUIDORA LTDA

CNPJ
39.147.706/0001-16

Nome Fantasia
PROMIX

Endereço na Internet

SAC

Endereço Completo
AV FRANCISCO CARLOS JANSEN - 810 A - PARQUE PIAUI CEP: 65.631-240

Cidade/UF
TIMON/MA

Responsável Técnico
MATEUS SILVA DE SOUSA LIMA

Responsável Legal
SAVIO BARBOSA DE SOUSA

Dados do Cadastro

Cadastro Nº
8.22566-0 (X932L19L4M22)

Data do Cadastro
24/06/2021

Situação
Ativa

Nº do Processo
25351.584179/2021-29

Cadastro
8 - Produtos para Saúde (Correlatos)

Atividades / Classes

Armazenar

- Correlatos

Distribuir

- Correlatos

Expedir

- Correlatos

Transportar

- Correlatos

Voltar

PEDREIRAS/MA
Proc. 261001/2023
FLS. 1310
Rub.

PEDREIRAS/MA
Proc 060001/2023
FLS. 131
Rub.

GGPAF/GCPAF/COPAF/PAFAL	1446288	TELETRABALHO INTEGRAL	38,00%
GGPAF/GCPAF/COPAF/PAFAL	1221796	TELETRABALHO INTEGRAL	35,00%
GGPAF/GCPAF/COPAF/PAFAL	1492806	TELETRABALHO INTEGRAL	26,00%
GGPAF/GCPAF/COPAF/PAFAL	1491216	TELETRABALHO INTEGRAL	35,00%
GGPAF/GCPAF/COPAF/PAFAL	1492821	TELETRABALHO PARCIAL	28,00%
GGPAF/GCPAF/COPAF/PAFAL	2111678	TELETRABALHO INTEGRAL	26,00%
GGPAF/GCPAF/COPAF/PAFAL	1493279	TELETRABALHO INTEGRAL	25,00%
GGPAF/GCPAF/COPAF/PAFAL	1568430	TELETRABALHO INTEGRAL	55,00%
GGPAF/GCPAF/COPAF/PAFAL	2116256	TELETRABALHO INTEGRAL	23,00%
GGPAF/GCPAF/COPAF/PAFAL	1569125	TELETRABALHO INTEGRAL	30,00%
GGPAF/GCPAF/COPAF/PAFAL	1569197	TELETRABALHO INTEGRAL	28,00%
GGPAF/GCPAF/COPAF/PAFAL	1568169	TELETRABALHO INTEGRAL	36,00%
GGPAF/GCPAF/COPAF/PAFAL	1492696	TELETRABALHO INTEGRAL	27,00%
GGPAF/GCPAF/COPAF/PAFAL	1568330	TELETRABALHO INTEGRAL	20,00%

ANEXO VII

UNIDADES ORGANIZACIONAIS ESPECIFICIAS - UOE/ANVISA			
Dados do Ganho de Produtividade (em %) do 1º ciclo de 2021 (01/01/2021 a 31/03/2021)			
PROCR - PROCURADORIA FEDERAL JUNTO À ANVISA			
UORG/SUBUNIDADES	SIAPE	MODALIDADE (situação em 31/03/21)	GANHO DE PRODUTIVIDADE
PROCR/CAJUD	2089581	TELETRABALHO INTEGRAL	60,37%
PROCR/CODVA	1102829	TELETRABALHO INTEGRAL	32,60%
AUDITORIA INTERNA			
UORG/SUBUNIDADES	SIAPE	MODALIDADE (situação em 31/03/21)	GANHO DE PRODUTIVIDADE
AUDIT	1518386	TELETRABALHO INTEGRAL	33,00%

2ª DIRETORIA

GERÊNCIA-GERAL DE MEDICAMENTOS E PRODUTOS BIOLÓGICOS

RESOLUÇÃO RE Nº 2.449, DE 22 DE JUNHO DE 2021

A Gerente-Geral de Medicamentos e Produtos Biológicos, Substituta, no uso das atribuições que lhe confere o art. 130, aliado ao art. 54, I, § 1º do Regimento Interno aprovado pela Resolução de Diretoria Colegiada - RDC nº 255, de 10 de dezembro de 2018, resolve:

Art. 1º Deferir petições relacionadas à Gerência-Geral de Medicamentos e Produtos Biológicos, conforme anexo.

Art. 2º Esta Resolução entra em vigor na data de sua publicação.

PATRICIA KOTT TOMAZETT

ANEXO

NOME DA EMPRESA CNPJ
PRINCIPIO(S) ATIVO(S)
NOME DO MEDICAMENTO NUMERO DO PROCESSO VENCIMENTO DO REGISTRO
ASSUNTO DA PETIÇÃO EXPEDIENTE
NUMERO DE REGISTRO VALIDADE
APRESENTAÇÃO DO PRODUTO
PRINCIPIO(S) ATIVO(S)

UNIÃO QUÍMICA FARMACÊUTICA NACIONAL S/A 60665981000118
CLORIDRATO DE REMIFENTANILA
REMISTESI 25351.827804/2020-51 03/2024
11864 RDC 73/2016 - SIMILAR - MUDANÇAS NOS LIMITES DE ESPECIFICAÇÃO FORA DE LIMITES APROVADOS ANTERIORMENTE 2293365/21-4
1.0497.1458.001-3 6 Meses
2 MG PO LIOF SOL INJ/INFUS IV CT FA VD TRANS
1.0497.1458.002-1 6 Meses
2 MG PO LIOF SOL INJ/INFUS IV CT 5 FA VD TRANS

4ª DIRETORIA

GERÊNCIA-GERAL DE INSPEÇÃO E FISCALIZAÇÃO SANITÁRIA

RESOLUÇÃO RE Nº 2.450, DE 23 DE JUNHO DE 2021

A Gerente-Geral de Inspeção e Fiscalização Sanitária, no uso das atribuições que lhe confere o art. 171, aliado ao art. 54, I, § 1º do Regimento Interno aprovado pela Resolução de Diretoria Colegiada - RDC nº 255, de 10 de dezembro de 2018, resolve:

Art. 1º Adotar a(s) medida(s) preventiva(s) constante(s) no ANEXO.

Art. 2º Esta Resolução entra em vigor na data de sua publicação.

ANA CAROLINA MOREIRA MARINO ARAUJO

ANEXO

1. Empresa: EMERGO BRAZIL IMPORT IMPORTACAO E DISTRIBUICAO DE PRODUTOS MEDICOS HOSPITALARES LTDA - CNPJ: 04.967.408/0001-98
Produto - (Lote): Holmium laser(A183625, A192115, A192119 e A193101);
Tipo de Produto: Produtos para Saude (Correlatos)
Expediente nº: 2252097/21-0
Assunto: 70351 - Ações de Fiscalização em Vigilância Sanitária
Ações de fiscalização: Recolhimento - Voluntário
Suspensão - Comercialização, Distribuição, Uso
Motivação: Considerando a ação de campo de recolhimento iniciada pela empresa Emergo Brazil Import Importação e Distribuição de Produtos Médicos Hospitalares Ltda., enquadrada no art. 9º da Resolução da Diretoria Colegiada - RDC nº. 23/2012, e o alerta de tecnovigilância 3523/21.

RESOLUÇÃO RE Nº 2.451, DE 23 DE JUNHO DE 2021

A Gerente-Geral de Inspeção e Fiscalização Sanitária, no uso das atribuições que lhe confere o art. 171, aliado ao art. 54, I, § 1º do Regimento Interno aprovado pela Resolução de Diretoria Colegiada - RDC nº 255, de 10 de dezembro de 2018, resolve:

Art. 1º Adotar a(s) medida(s) preventiva(s) constante(s) no ANEXO.

Art. 2º Esta Resolução entra em vigor na data de sua publicação.

ANA CAROLINA MOREIRA MARINO ARAUJO

ANEXO

1. Empresa: BIOMERIEUX BRASIL INDUSTRIA E COMERCIO DE PRODUTOS LABORATORIAIS LTDA - CNPJ: 33.040.635/0001-71
Produto - (Lote): FAMÍLIA DE MEIOS SELETIVOS PARA DETERMINADOS GRUPOS DE MICROORGANISMOS-BIOMERIEUX(1007856360, 1008001290 e 1008112720);
Tipo de Produto: Produtos para diagnóstico de uso in vitro
Expediente nº: 2250684/21-5
Assunto: 70351 - Ações de Fiscalização em Vigilância Sanitária
Ações de fiscalização: Recolhimento - Voluntário
Suspensão - Comercialização, Distribuição, Uso
Motivação: Considerando a ação de campo de recolhimento iniciada pela empresa bioMerieux Brasil In. Com. de Produtos Laboratoriais Ltda., enquadrada no art. 9º da Resolução da Diretoria Colegiada - RDC nº. 23/2012, e o alerta de tecnovigilância 3529/21.

RESOLUÇÃO RE Nº 2.467, DE 23 DE JUNHO DE 2021

A Gerente-Geral de Inspeção e Fiscalização Sanitária no uso das atribuições que lhe confere o art. 171, aliado ao art. 54, I, §1º do Regimento Interno aprovado pela Resolução de Diretoria Colegiada - RDC nº 255, de 10 de dezembro de 2018, e o art. 6º, da Lei nº 9.782, de 26 de janeiro de 1999, resolve:

Art. 1º Adotar a medida preventiva constante no ANEXO.

Art. 2º Esta Resolução entra em vigor na data de sua publicação.

ANA CAROLINA MOREIRA MARINO ARAUJO

ANEXO

1. Empresa. SIMPLE ORGANIC BEAUTY LTDA-ME - CNPJ: 24692452000140
Produto - (Lote): ENJOY SIMPLE ORGANIC(Todos);
Tipo de Produto: Cosmético
Expediente nº: 2433183/21-0
Assunto: 70351 - Ações de Fiscalização em Vigilância Sanitária
Ações de fiscalização: Proibição - Comercialização, Distribuição, Fabricação, Propaganda, Uso
Recolhimento
Motivação: Considerando a comercialização do produto sem registro infringindo o art 12 da Lei 6360, de 23 de setembro de 1976 e tendo em vista o previsto nos arts 6º, 7º e inciso I do art. 67 da Lei 6360, de 23 de setembro de 1976.

RESOLUÇÃO RE Nº 2.466, DE 23 DE JUNHO DE 2021

A Gerente-Geral de Inspeção e Fiscalização Sanitária, no uso das atribuições que lhe confere o art. 171, aliado ao art. 54, I, § 1º do Regimento Interno aprovado pela Resolução de Diretoria Colegiada - RDC nº 255, de 10 de dezembro de 2018, resolve:

Art. 1º Adotar a(s) medida(s) preventiva(s) constante(s) no ANEXO.

Art. 2º Esta Resolução entra em vigor na data de sua publicação.

ANA CAROLINA MOREIRA MARINO ARAUJO

ANEXO

1. Empresa: HI TECHNOLOGIES LTDA - CNPJ: 07111023000112
Produto - (Lote): CORONAVÍRUS IGG E IGM(todos os lotes);CORONAVÍRUS (BIOLOGIA MOLECULAR)(todos os lotes);CORONAVÍRUS ANTÍGENO (AG)(todos os lotes);
Tipo de Produto: Produtos para Saúde (Correlatos)
Expediente nº: 2430291/21-1
Assunto: 70351 - MEDIDA PREVENTIVA- Ações de Fiscalização em Vigilância Sanitária
Ações de fiscalização: Recolhimento
Suspensão - Comercialização, Distribuição, Importação, Uso
Motivação: Considerando o descumprimento do Art. 12 da Lei 6.360 de 23 de setembro de 1976.

COORDENAÇÃO DE AUTORIZAÇÃO DE FUNCIONAMENTO DE EMPRESAS

RESOLUÇÃO RE Nº 2.452, DE 23 DE JUNHO DE 2021

O Coordenador de Autorização de Funcionamento de Empresas, no uso das atribuições que lhe confere o art. 173-B, aliado ao art. 54, I, §1º do Regimento Interno aprovado pela Resolução de Diretoria Colegiada - RDC nº 255, de 10 de dezembro de 2018, resolve:

Art. 1º Conceder Autorização de Funcionamento para Empresas constantes no anexo desta Resolução.

Art. 2º Esta Resolução entra em vigor na data de sua publicação.

DANIEL MARCOS PEREIRA DOURADO

ANEXO

NATALIA CAROLINE SILVA NEGREIROS MAGALHAES / 40.388.587/0001-72
25351.656539/2021-00 / 7818240
733 - AFE - CONCESSÃO - FARMÁCIAS E DROGARIAS / 2415877211

FARMACIA GRIGORIO LTDA / 41.219.392/0001-61
25351.628918/2021-00 / 7816252
733 - AFE - CONCESSÃO - FARMÁCIAS E DROGARIAS / 2329232216

LEONARDO &MONDINI DROGARIA E PERFUMARIA LTDA / 41.595.019/0001-05
25351.628890/2021-01 / 7816158
733 - AFE - CONCESSÃO - FARMÁCIAS E DROGARIAS / 2329131211

DROGARIA SANTOS DE PÁDUA LTDA / 29.284.713/0001-06
25351.656546/2021-01 / 7818313
733 - AFE - CONCESSÃO - FARMÁCIAS E DROGARIAS / 2415898214

ANDRADE &UMA COMERCIO DE MEDICAMENTOS LTDA / 40.819.939/0001-05
25351.389327/2021-01 / 7817244
733 - AFE - CONCESSÃO - FARMÁCIAS E DROGARIAS / 1610663216

M VASCONCELOS ALVES LTDA / 41.158.830/0001-29
25351.623677/2021-02 / 7816941
733 - AFE - CONCESSÃO - FARMÁCIAS E DROGARIAS / 2313598211

EURIPEDES MOITINHO SOARES / 41.929.652/0001-92
25351.650946/2021-03 / 7817869
733 - AFE - CONCESSÃO - FARMÁCIAS E DROGARIAS / 2399047213

DISTRIBUIDORA DE ALIMENTOS NOVA JERUSALEM EIRELI / 12.050.084/0001-57

PED...IRAS/MA
Proc. 061000 1 /202 3
FLS. 1312
Rub.

K&M CONSULTORIA, COMERCIO E REPRESENTACAO EIRELI / 03.303.966/0001-01
25351.628408/2021-24 / 8226041
856 - AFE - CONCESSÃO - PRODUTOS PARA SAÚDE - DISTRIBUIDORA / 2328089216

MAIANE O. DE JESUS / 38.056.486/0001-52
25351.634437/2021-25 / 7817778
733 - AFE - CONCESSÃO - FARMÁCIAS E DROGARIAS / 2345617215

---

belo monte farma unipessoal ltda. / 39.475.890/0001-23
25351.628895/2021-25 / 7816189
733 - AFE - CONCESSÃO - FARMÁCIAS E DROGARIAS / 2329182216

MASTER MEDIC COMERCIO ATACADISTA DE MATERIAIS DE HIGIENIZAÇÃO E HOSPITALARES EIRELI / 07.381.075/0001-09
25351.633899/2021-25 / 8226162
856 - AFE - CONCESSÃO - PRODUTOS PARA SAÚDE - DISTRIBUIDORA / 2344413219

ANTONIO DALADIER GRANGEIRO SAMPAIO FILHO / 38.161.472/0001-07
25351.601342/2021-25 / 7814905
733 - AFE - CONCESSÃO - FARMÁCIAS E DROGARIAS / 2243121217

ARCH COMERCIO VAREJISTA ARTIGOS MEDICOS E ORTOPEDICOS LTDA / 22.085.155/0001-00
25351.584154/2021-25 / 4034601
723 - AFE - CONCESSÃO - COSMÉTICOS, PERFUMES E PRODUTOS DE HIGIENE - DISTRIBUIDORA (SOMENTE MATRIZ) / 2193327211

Pedroni Logística LTDA / 01.832.166/0001-37
25351.634067/2021-26 / 4034801
728 - AFE - CONCESSÃO - COSMÉTICOS, PERFUMES E PRODUTOS DE HIGIENE - TRANSPORTADORA (SOMENTE MATRIZ) / 2344602216

L A DA SILVA NUNES / 41.329.811/0001-18
25351.656540/2021-26 / 7818253
733 - AFE - CONCESSÃO - FARMÁCIAS E DROGARIAS / 2415880211

FEDEX BRASIL LOGISTICA E TRANSPORTE LTDA / 10.970.887/0125-34
25351.623294/2021-26 / 8225932
862 - AFE - CONCESSÃO - PRODUTOS PARA SAÚDE - TRANSPORTADORA / 2312539217

FARMACIA NOSSA FARMA LTDA / 36.701.453/0002-73
25351.634444/2021-27 / 7816724
733 - AFE - CONCESSÃO - FARMÁCIAS E DROGARIAS / 2345638218

VITAL DISTRIBUIDORA EIRELI / 04.851.543/0001-73
25351.600973/2021-27 / 8225747
856 - AFE - CONCESSÃO - PRODUTOS PARA SAÚDE - DISTRIBUIDORA / 2242217216

CRTLOG E TRANSPORTES LTDA / 35.418.559/0001-10
25351.623086/2021-27 / 4034694
728 - AFE - CONCESSÃO - COSMÉTICOS, PERFUMES E PRODUTOS DE HIGIENE - TRANSPORTADORA (SOMENTE MATRIZ) / 2312294214

COMPHARMA COMÉRCIO DE MEDICAMENTOS LTDA / 30.355.289/0013-66
25351.623706/2021-28 / 7815962
733 - AFE - CONCESSÃO - FARMÁCIAS E DROGARIAS / 2313675218

WORK MED COMERCIO DE MATERIAL MEDICO E HOSPITALAR EIRELI / 28.878.042/0002-20
25351.584115/2021-28 / 8225720
856 - AFE - CONCESSÃO - PRODUTOS PARA SAÚDE - DISTRIBUIDORA / 2193285217

IRMÃOS MATTAR E CIA LTDA / 25.102.146/0150-10
25351.601141/2021-28 / 7815551
733 - AFE - CONCESSÃO - FARMÁCIAS E DROGARIAS / 2242405219

RAIA DROGASIL S/A / 61.585.865/2671-58
25351.634451/2021-29 / 7816772
733 - AFE - CONCESSÃO - FARMÁCIAS E DROGARIAS / 2345656216

Ferrari &Folle Drogaria / 13.746.302/0021-07
25351.623689/2021-29 / 7816863
733 - AFE - CONCESSÃO - FARMÁCIAS E DROGARIAS / 2313629214

PROMIX DISTRIBUIDORA LTDA / 39.147.706/0001-16
25351.584179/2021-29 / 8225660
856 - AFE - CONCESSÃO - PRODUTOS PARA SAÚDE - DISTRIBUIDORA / 2193357218

S. S. SOLEDADE - MEDICAMENTOS / 32.666.944/0001-99
25351.498337/2021-29 / 7817335
733 - AFE - CONCESSÃO - FARMÁCIAS E DROGARIAS / 1932895218

DROGARIA ANJO DA GUARDA LTDA / 42.348.449/0001-95
25351.639682/2021-29 / 7817045
733 - AFE - CONCESSÃO - FARMÁCIAS E DROGARIAS / 2361689210

PROLAB AMBIENTAL LTDA / 07.021.658/0001-29
25351.429521/2021-29 / 8226240
855 - AFE - CONCESSÃO - PRODUTOS PARA SAÚDE - ARMAZENADORA / 1727700210

Euclesia Nunes da Cruz Santos &Filhos LTDA / 01.298.746/0001-96
25351.486752/2021-30 / 7815885
70152 - AFE/AE - RECURSO ADMINISTRATIVO - FARMÁCIAS E DROGARIAS / 2130400219

HLR Comércio de Produtos para a Saúde LTDA / 39.506.568/0001-14
25351.634107/2021-30 / 8226219
856 - AFE - CONCESSÃO - PRODUTOS PARA SAÚDE - DISTRIBUIDORA / 2344648216

ARCH COMERCIO VAREJISTA ARTIGOS MEDICOS E ORTOPEDICOS LTDA / 22.085.155/0001-00
25351.584339/2021-30 / 8225611
856 - AFE - CONCESSÃO - PRODUTOS PARA SAÚDE - DISTRIBUIDORA / 2193534217

S da Silva Batelho Farmácia / 26.304.548/0001-19
25351.639680/2021-30 / 7816850
733 - AFE - CONCESSÃO - FARMÁCIAS E DROGARIAS / 2361672215

LUMEDIC COMERCIO DE MATERIAIS MÉDICOS LTDA / 40.006.170/0001-06
25351.584177/2021-30 / 8225673
856 - AFE - CONCESSÃO - PRODUTOS PARA SAÚDE - DISTRIBUIDORA / 2193355215

DROGARIA LAMEIRAO DA POSSE LTDA / 40.763.289/0004-68
25351.623687/2021-30 / 7816881
733 - AFE - CONCESSÃO - FARMÁCIAS E DROGARIAS / 2313623215

MARIVANIA FREITAS DE OLIVEIRA / 37.602.130/0001-04
25351.618186/2021-31 / 7817443
733 - AFE - CONCESSÃO - FARMÁCIAS E DROGARIAS / 2297040211

MULTISCV TRANSPORTES EIRELI / 04.169.737/0013-27
25351.623207/2021-31 / 8226054
862 - AFE - CONCESSÃO - PRODUTOS PARA SAÚDE - TRANSPORTADORA / 2312435217

FRANCISCA EDVANNYA FREITAS SOEIRO / 34.262.256/0001-99
25351.623694/2021-31 / 7816343
733 - AFE - CONCESSÃO - FARMÁCIAS E DROGARIAS / 2313641213

ORTOCAST COMERCIO VAREJISTA DE ARTIGOS ORTOPEDICOS LTDA / 37.321.849/0001-77
25351.656002/2021-31 / 8226327
859 - AFE - CONCESSÃO - PRODUTOS PARA SAÚDE - IMPORTADORA / 2414519215

APTEEKKI FARMÁCIA LTDA / 30.064.084/0003-50
25351.254333/2021-31 / 7818128
733 - AFE - CONCESSÃO - FARMÁCIAS E DROGARIAS / 1199673211

W U A DE LIMA TRANSPORTES DE CARGAS AEREAS / 37.860.417/0001-34
25351.584120/2021-31 / 8225691
862 - AFE - CONCESSÃO - PRODUTOS PARA SAÚDE - TRANSPORTADORA / 2193291217

BRAPRESS TRANSPORTES URGENTES LTDA / 48.740.351/0066-00
25351.584265/2021-31 / 8225639
862 - AFE - CONCESSÃO - PRODUTOS PARA SAÚDE - TRANSPORTADORA / 2193452211

DROGARIA BRAGA CENTRO LTDA / 37.806.880/0001-06
25351.623711/2021-31 / 7815931
733 - AFE - CONCESSÃO - FARMÁCIAS E DROGARIAS / 2313690211

FARMACIA HIPER ECNMICA LTDA / 41.598.512/0001-89
25351.634410/2021-32 / 7817687
733 - AFE - CONCESSÃO - FARMÁCIAS E DROGARIAS / 2345525210

DROGARIA IGUACU LTDA / 13.291.015/0002-89
25351.418203/2021-32 / 7817838
70152 - AFE/AE - RECURSO ADMINISTRATIVO - FARMÁCIAS E DROGARIAS / 2039409218

VITALLIS DIAGNÓSTICA LTDA / 01.663.156/0001-15
25351.628364/2021-32 / 8226023
856 - AFE - CONCESSÃO - PRODUTOS PARA SAÚDE - DISTRIBUIDORA / 2328024211

FARMACIA RT CHAVES LTDA / 40.777.298/0001-65
25351.639722/2021-32 / 7817430
733 - AFE - CONCESSÃO - FARMÁCIAS E DROGARIAS / 2361813212

FARMACIA MB LTDA / 37.947.351/0001-14
25351.628879/2021-32 / 7816084
733 - AFE - CONCESSÃO - FARMÁCIAS E DROGARIAS / 2329107219

DROGARIA NUNES COUTINHO LTDA / 41.512.361/0001-02
25351.623648/2021-32 / 7817153
733 - AFE - CONCESSÃO - FARMÁCIAS E DROGARIAS / 2313489215

Daniel Augusto Videira Xavier ME / 19.957.336/0001-75
25351.606204/2021-32 / 4034737
723 - AFE - CONCESSÃO - COSMÉTICOS, PERFUMES E PRODUTOS DE HIGIENE - DISTRIBUIDORA (SOMENTE MATRIZ) / 2258009219

DIMED S/A DISTRIBUIDORA DE MEDICAMENTOS / 92.665.611/0556-64
25351.606719/2021-32 / 7816560
733 - AFE - CONCESSÃO - FARMÁCIAS E DROGARIAS / 2259102218

MASTER MEDIC COMERCIO ATACADISTA DE MATERIAIS DE HIGIENIZAÇÃO E HOSPITALARES EIRELI / 07.381.075/0001-09
25351.634040/2021-33 / 4034785
723 - AFE - CONCESSÃO - COSMÉTICOS, PERFUMES E PRODUTOS DE HIGIENE - DISTRIBUIDORA (SOMENTE MATRIZ) / 2344572210

DROGARIA POPULAR DE LARANJAL LTDA / 42.079.133/0001-45
25351.649668/2021-33 / 7817565
733 - AFE - CONCESSÃO - FARMÁCIAS E DROGARIAS / 2396727217

KATIA ROCHELLE ROCHA MOREIRA / 42.239.232/0001-47
25351.650917/2021-33 / 7817579
733 - AFE - CONCESSÃO - FARMÁCIAS E DROGARIAS / 2398858214

REDE FARMACLIN LTDA / 40.883.286/0001-15
25351.650970/2021-34 / 7817946
733 - AFE - CONCESSÃO - FARMÁCIAS E DROGARIAS / 2399119214

RMF MEDICAMENTOS LTDA / 41.679.845/0001-32
25351.606211/2021-34 / 8225994
856 - AFE - CONCESSÃO - PRODUTOS PARA SAÚDE - DISTRIBUIDORA / 2258024218

Son Farmácia Qualifarma Eireli / 41.109.149/0001-90
25351.634428/2021-34 / 7817720
733 - AFE - CONCESSÃO - FARMÁCIAS E DROGARIAS / 2345581211

NOVA FARMACIA COMERCIO DE MEDICAMENTOS E PERFUMARIA LTDA / 41.084.933/0001-91
25351.633590/2021-35 / 7816633
733 - AFE - CONCESSÃO - FARMÁCIAS E DROGARIAS / 2343795212

PEDREIRAS/MA
Proc. 261000/2023
FLS. 1313
Rub.

Consultas / Funcionamento de Empresa Nacional / Resultado / Detalhamento

Dados da Empresa Nacional

Razão Social
PROMIX DISTRIBUIDORA LTDA

CNPJ
39.147.706/0001-16

Nome Fantasia
PROMIX

Endereço na Internet

SAC

Endereço Completo
AV FRANCISCO CARLOS JANSEN - 810 A - PARQUE PIAUI CEP: 65.631-240

Cidade/UF
TIMON/MA

Responsável Técnico
MATEUS SILVA DE SOUSA LIMA

Responsável Legal
SAVIO BARBOSA DE SOUSA

Dados do Cadastro

Cadastro Nº
3.10560-7

Data do Cadastro
08/07/2021

Situação
Ativa

Nº do Processo
25351.716706/2021-71

Cadastro
3 - Saneantes

Atividades / Classes

Armazenar

- Saneante Domis.

Distribuir

- Saneante Domis.

Expedir

- Saneante Domis.

Transportar

- Saneante Domis.

Voltar

PEDREIRAS/MA
Proc. 2610001/2023
FLS. 1314
Rub.

PEDREIRASIMA
Proc. 261000/2023
FLS. 315
Rub.

RESOLUÇÃO RE Nº 2.669, DE 7 DE JULHO DE 2021

O Coordenador de Autorização de Funcionamento de Empresas, no uso das atribuições que lhe confere o art. 173-B, aliado ao art. 54, I, §1º do Regimento Interno aprovado pela Resolução de Diretoria Colegiada - RDC nº 255, de 10 de dezembro de 2018, resolve:

Art. 1º Conceder Autorização de Funcionamento para Empresas constantes no anexo desta Resolução.

Art. 2º Esta Resolução entra em vigor na data de sua publicação.

DANIEL MARCOS PEREIRA DOURADO

ANEXO

CIA LATINO AMERICANA DE MEDICAMENTOS / 84.683.481/0646-55 25351.700295/2021-00 / 7821339 733 - AFE - CONCESSÃO - FARMÁCIAS E DROGARIAS / 2551799216 ---------- FARMÁCIA E DROGARIA NISSEI S.A / 79.430.682/0399-24 25351.699199/2021-01 / 7821221 733 - AFE - CONCESSÃO - FARMÁCIAS E DROGARIAS / 2549499216 ---------- PUCA DISTRIBUIDORA LTDA / 39.929.329/0001-77 25351.699720/2021-01 / 1258836 702 - AFE - CONCESSÃO - MEDICAMENTOS E INSUMOS FARMACÊUTICOS - DISTRIBUIDORA (SOMENTE MATRIZ) / 2550551214 ---------- DROGARIA DO DANILO LTDA / 10.901.900/0002-44 25351.705800/2021-02 / 7821754 733 - AFE - CONCESSÃO - FARMÁCIAS E DROGARIAS / 2568177210 ---------- jpws ferreira drogaria ltda me / 40.541.321/0001-18 25351.440750/2021-02 / 7822209 70152 - AFE/AE - RECURSO ADMINISTRATIVO - FARMÁCIAS E DROGARIAS / 2067247211 ---------- CIRURGICAS COMERCIO DE PRODUTOS MEDICOS HOSPITALARES E CORRELATOS LTDA / 40.060.695/0001-11 25351.699953/2021-03 / 8227305 856 - AFE - CONCESSÃO - PRODUTOS PARA SAÚDE - DISTRIBUIDORA / 2550866215 ---------- S. V. L. MENDES / 37.382.818/0001-26 25351.705783/2021-03 / 7821677 733 - AFE - CONCESSÃO - FARMÁCIAS E DROGARIAS / 2568126215 ---------- DROGARIA BAIRRO FARMA LTDA / 41.037.700/0001-38 25351.705818/2021-04 / 7821998 733 - AFE - CONCESSÃO - FARMÁCIAS E DROGARIAS / 2568231218 ---------- DROGARIA LUPER LTDA / 41.981.744/0001-11 25351.722232/2021-04 / 7822226 733 - AFE - CONCESSÃO - FARMÁCIAS E DROGARIAS / 2621599213 ---------- SERGIPANA DISTRIBUIDORA DE MEDICAMENTOS EIRELI - ME / 09.180.777/0001-50 25351.705222/2021-04 / 3105520 740 - AFE - CONCESSÃO - SANEANTES DOMISSANITÁRIOS - DISTRIBUIDORA (SOMENTE MATRIZ) / 2566908214 ---------- M&M FARMA LTDA / 42.244.695/0001-05 25351.705790/2021-05 / 7821615 733 - AFE - CONCESSÃO - FARMÁCIAS E DROGARIAS / 2568147218 ---------- S. C. TURQUINO MACKERT / 12.654.502/0001-15 25351.714943/2021-05 / 7821893 733 - AFE - CONCESSÃO - FARMÁCIAS E DROGARIAS / 2601777216 ---------- ANDRE G DA SILVA SOARES / 42.346.505/0001-52 25351.700351/2021-06 / 7821391 733 - AFE - CONCESSÃO - FARMÁCIAS E DROGARIAS / 2552016214 ---------- JLM DISTRIBUIDORA LTDA / 27.343.602/0001-06 25351.705374/2021-07 / 3105578 740 - AFE - CONCESSÃO - SANEANTES DOMISSANITÁRIOS - DISTRIBUIDORA (SOMENTE MATRIZ) / 2567104216 ---------- CONEXAO COMERCIO DE MATERIAL MEDICO, ODONTOLOGICO E CIRURGICO LTDA / 38.227.264/0001-55 25351.705543/2021-09 / 8227431 856 - AFE - CONCESSÃO - PRODUTOS PARA SAÚDE - DISTRIBUIDORA / 2567284214 ---------- IDELMA APARECIDA DE CAMARGO SPERANDIO - DROGARIA / 22.960.614/0002-39 25351.700312/2021-09 / 7821356 733 - AFE - CONCESSÃO - FARMÁCIAS E DROGARIAS / 2551873219 ---------- PHARMA CIDADE JARDIM LTDA. / 42.054.756/0001-63 25351.716866/2021-10 / 7821984 733 - AFE - CONCESSÃO - FARMACIAS E DROGARIAS / 2604937216 ---------- Tomasi Logistica LTDA / 03.279.710/0001-90 25351.705252/2021-11 / 4035411 728 - AFE - CONCESSÃO - COSMÉTICOS, PERFUMES E PRODUTOS DE HIGIENE - TRANSPORTADORA (SOMENTE MATRIZ) / 2566970211 ---------- FARMACIA SÃO SEBASTIÃO LTDA / 31.559.441/0001-51 25351.700293/2021-11 / 7821325 733 - AFE - CONCESSÃO - FARMÁCIAS E DROGARIAS / 2551787212 ---------- EMPREENDIMENTOS FARMACEUTICOS GLOBO LTDA / 63.503.007/0178-98 25351.700284/2021-11 / 7821296 733 - AFE - CONCESSÃO - FARMÁCIAS E DROGARIAS / 2551748211 ---------- LIDER MED LTDA / 41.516.065/0001-71 25351.705559/2021-11 / 1258776 702 - AFE - CONCESSÃO - MEDICAMENTOS E INSUMOS FARMACÊUTICOS - DISTRIBUIDORA (SOMENTE MATRIZ) / 2567301216 ---------- MINI PRECO COMERCIO VAREGISTA DE MEDICAMENTOS LTDA / 41.325.346/0001-47 25351.700328/2021-11 / 7821481 733 - AFE - CONCESSÃO - FARMÁCIAS E DROGARIAS / 2551936211 ---------- LIDER MED LTDA / 41.516.065/0001-71 25351.705502/2021-12 / 4035456 723 - AFE - CONCESSÃO - COSMÉTICOS, PERFUMES E PRODUTOS DE HIGIENE - DISTRIBUIDORA (SOMENTE MATRIZ) / 2567239219 ---------- KEEPCARE EQUIPAMENTOS E PRODUTOS MÉDICOS LTDA / 31.694.545/0001-79 25351.628671/2021-13 / 8227521 856 - AFE - CONCESSÃO - PRODUTOS PARA SAÚDE - DISTRIBUIDORA / 2328379214 ---------- MAJAL AB DROGARIA LTDA / 42.040.380/0001-38 25351.705809/2021-13 / 7821876 733 - AFE - CONCESSÃO - FARMÁCIAS E DROGARIAS / 2568205219 ---------- VICTORY MEDICAL LTDA / 12.460.078/0001-78 25351.700092/2021-13 / 8227371 856 - AFE - CONCESSÃO - PRODUTOS PARA SAÚDE - DISTRIBUIDORA / 2551013216 ---------- VENANCIO PRODUTOS FARMACEUTICOS LTDA / 00.285.753/0104-04 25351.700291/2021-13 / 7821311 733 - AFE - CONCESSÃO - FARMÁCIAS E DROGARIAS / 2551777215 ---------- Everaldo Oliveira / 40.193.212/0001-57 25351.717068/2021-13 / 7822000 733 - AFE - CONCESSÃO - FARMÁCIAS E DROGARIAS / 2605567218 ---------- FUNARE MACHADO PRODUTOS E SERVIÇOS HOSPITALARES LTDA - EPP / 19.517.578/0001-48 25351.716672/2021-14 / 4035502 723 - AFE - CONCESSÃO - COSMÉTICOS, PERFUMES E PRODUTOS DE HIGIENE - DISTRIBUIDORA (SOMENTE MATRIZ) / 2604612216 ---------- MEIRELES E AMANCIO LTDA / 32.634.905/0001-00 25351.717059/2021-14 / 7821922 733 - AFE - CONCESSÃO - FARMÁCIAS E DROGARIAS / 2605540216 ---------- RAUTA CABRAL TRANSPORTES E LOGISTICA EIRELI / 12.000.383/0001-87 25351.699999/2021-14 / 4035379 728 - AFE - CONCESSÃO - COSMÉTICOS, PERFUMES E PRODUTOS DE HIGIENE - TRANSPORTADORA (SOMENTE MATRIZ) / 2550917219 ---------- DROGARIA SANFARMA LTDA / 36.011.399/0001-53 25351.705807/2021-16 / 7821845 733 - AFE - CONCESSÃO - FARMÁCIAS E DROGARIAS / 2568199211 ---------- DROGARIA ARAUJO S.A. / 17.256.512/0276-69 25351.684974/2021-16 / 7821710 733 - AFE - CONCESSÃO - FARMÁCIAS E DROGARIAS / 2505772213 ---------- farme brito ltda / 96.727.482/0012-08 25351.705799/2021-16 / 7821741 733 - AFE - CONCESSÃO - FARMÁCIAS E DROGARIAS / 2568174215 ---------- M DAS G DA SILVA COMERCIO DE MEDICAMENTOS &MATERIAIS / 32.297.015/0001-50 25351.705211/2021-16 / 8227398 856 - AFE - CONCESSÃO - PRODUTOS PARA SAÚDE - DISTRIBUIDORA / 2566879214 ---------- DUTRAFARMA HOSPITALAR LTDA / 07.404.989/0001-48 25351.667250/2021-16 / 3105611 740 - AFE - CONCESSÃO - SANEANTES DOMISSANITÁRIOS - DISTRIBUIDORA (SOMENTE MATRIZ) / 2447959214 ---------- A.G.S DROGARIA E FARMACIA EIRELI / 18.180.490/0001-10 25351.717066/2021-16 / 7821771 733 - AFE - CONCESSÃO - FARMÁCIAS E DROGARIAS / 2605561219 ---------- DROGARIA SILVA LTDA / 41.602.579/0001-40 25351.700279/2021-17 / 7821292 733 - AFE - CONCESSÃO - FARMÁCIAS E DROGARIAS / 2551725212 ---------- c. v. n. mariano / 39.350.107/0001-03 25351.705823/2021-17 / 7822121 733 - AFE - CONCESSÃO - FARMÁCIAS E DROGARIAS / 2568247214 ---------- ELEVA FARMA EIRELI / 42.107.666/0001-93 25351.722239/2021-18 / 7822303 733 - AFE - CONCESSÃO - FARMÁCIAS E DROGARIAS / 2621620215 ---------- IRANI ALVES DE ARAUJO DOMINGOS LOURENÇO MEDICAMENTOS LTDA / 41.512.862/0001-80 25351.689789/2021-18 / 7822183 733 - AFE - CONCESSÃO - FARMÁCIAS E DROGARIAS / 2519385216 ---------- A. SILVA OLIVEIRA ME / 12.231.233/0001-84 25351.699822/2021-18 / 8227535 856 - AFE - CONCESSÃO - PRODUTOS PARA SAÚDE - DISTRIBUIDORA / 2550715217 ---------- CINTIA LUANY DA SILVA E SILVA / 40.351.094/0001-63 25351.705814/2021-18 / 7821971 733 - AFE - CONCESSÃO - FARMÁCIAS E DROGARIAS / 2568220212 ---------- Drogaria rio baixo ltda / 42.147.986/0001-77 25351.700340/2021-18 / 7821416 733 - AFE - CONCESSÃO - FARMÁCIAS E DROGARIAS / 2551982214 ---------- MEIRELES &NUNES TRANSPORTADORA LTDA / 31.088.809/0001-40 25351.699886/2021-19 / 4035321 728 - AFE - CONCESSÃO - COSMÉTICOS, PERFUMES E PRODUTOS DE HIGIENE - TRANSPORTADORA (SOMENTE MATRIZ) / 2550787218 ---------- MEDTEC DISTRIBUIDORA DE MEDICAMENTOS E EQUIPAMENTOS MEDICO / 40.443.336/0001-43 25351.530771/2021-19 / 3105581 740 - AFE - CONCESSÃO - SANEANTES DOMISSANITÁRIOS - DISTRIBUIDORA (SOMENTE MATRIZ) / 2031317211 ---------- FRESENIUS MEDICAL CARE LTDA. / 01.440.590/0010-27 25351.634736/2021-19 / 8227583 859 - AFE - CONCESSÃO - PRODUTOS PARA SAÚDE - IMPORTADORA / 2534609211 ---------- DROGARIA MELO COMERCIO DE MEDICAMENTOS LTDA / 39.622.697/0001-78 25351.705797/2021-19 / 7821723 733 - AFE - CONCESSÃO - FARMÁCIAS E DROGARIAS / 2568168211 ---------- REGINA YOKO KAWAKAMI SILVA / 31.626.059/0001-13 25351.715083/2021-19 / 7821919 733 - AFE - CONCESSÃO - FARMÁCIAS E DROGARIAS / 2602218214 ---------- FARMACIA CENTRAL COMERCIO FARMACEUTICO LTDA - ME / 21.036.072/0001-69 25351.705795/2021-20 / 7821572 733 - AFE - CONCESSÃO - FARMÁCIAS E DROGARIAS / 2568162211 ---------- SUDITALIA IMPORTATI COMERCIO LTDA / 32.075.059/0001-35 25351.699838/2021-21 / 4035317 723 - AFE - CONCESSÃO - COSMÉTICOS, PERFUMES E PRODUTOS DE HIGIENE - DISTRIBUIDORA (SOMENTE MATRIZ) / 2550732219 ---------- BARRETO E MACEDO COM PROD FARMA LTDA / 37.423.618/0001-74 25351.700275/2021-21 / 7821279 733 - AFE - CONCESSÃO - FARMÁCIAS E DROGARIAS / 2551702213 ---------- EMPREENDIMENTOS FARMACEUTICOS GLOBO LTDA / 63.503.007/0181-93 25351.700356/2021-21 / 7821420 733 - AFE - CONCESSÃO - FARMÁCIAS E DROGARIAS / 2552040217 ---------- DROGARIAS DSILVA LTDA / 41.793.463/0001-35 25351.704199/2021-22 / 7821706 733 - AFE - CONCESSÃO - FARMÁCIAS E DROGARIAS / 2565365212 ---------- FARMÁCIA MARIFARMA LTDA / 41.921.401/0001-61 25351.700317/2021-23 / 7821387 733 - AFE - CONCESSÃO - FARMÁCIAS E DROGARIAS / 2551898214 ---------- jose aldo dos santos / 37.113.723/0001-07 25351.706735/2021-24 / 7822166 733 - AFE - CONCESSÃO - FARMÁCIAS E DROGARIAS / 2572127215 ---------- G DE MATOS ROZA MELLO / 12.821.631/0001-50 25351.524386/2021-24 / 4035487 722 - AFE - CONCESSÃO - COSMÉTICOS, PERFUMES E PRODUTOS DE HIGIENE - IMPORTADORA (SOMENTE MATRIZ) / 2013838212 ---------- D.S.RIBEIRO-ME / 25.969.960/0001-95 25351.717057/2021-25 / 7821940 733 - AFE - CONCESSÃO - FARMÁCIAS E DROGARIAS / 2605534211 ---------- HRL COMERCIO VAREJISTA DE PRODUTOS FARMACEUTICOS LTDA / 42.509.671/0001-22 25351.700388/2021-26 / 7821524 733 - AFE - CONCESSÃO - FARMÁCIAS E DROGARIAS / 2552179219 ---------- DROGARIA IDEAL FARMA LTDA / 42.530.703/0001-71 25351.705805/2021-27 / 7821801 733 - AFE - CONCESSÃO - FARMÁCIAS E DROGARIAS / 2568192213 ---------- DROGAFARMA DROGARIA LTDA / 40.353.525/0001-25 25351.717064/2021-27 / 7821828 733 - AFE - CONCESSÃO - FARMÁCIAS E DROGARIAS / 2605555214 ---------- MEIRELES &NUNES TRANSPORTADORA LTDA / 31.088.809/0001-40 25351.699958/2021-28 / 3105487 737 - AFE - CONCESSÃO - SANEANTES DOMISSANITÁRIOS - TRANSPORTADORA (SOMENTE MATRIZ) / 2550871219 ---------- CIRURGICA STEIN MED LTDA / 34.405.580/0001-19 25351.716504/2021-29 / 8227612 856 - AFE - CONCESSÃO - PRODUTOS PARA SAÚDE - DISTRIBUIDORA / 2604349213 ---------- DROGARIA NORDESTE POTIGUAR LTDA / 40.166.060/0001-01 25351.717071/2021-29 / 7822058 733 - AFE - CONCESSÃO - FARMÁCIAS E DROGARIAS / 2605576217 ---------- ELIANE MACIEL BARBOSA MILHOMEM &CIA LTDA / 06.038.479/0001-31 25351.700268/2021-29 / 7821251 733 - AFE - CONCESSÃO - FARMÁCIAS E DROGARIAS / 2551672218 ---------- PROMESSAS FARMA LTDA / 39.792.576/0001-74 25351.705812/2021-29 / 7821936 733 - AFE - CONCESSÃO - FARMÁCIAS E DROGARIAS / 2568214218 ---------- DROGARIA DAVI PAJU LTDA / 42.070.773/0001-94 25351.722237/2021-29 / 7822288 733 - AFE - CONCESSÃO - FARMÁCIAS E DROGARIAS / 2621614211 ---------- L RAMOS DA SILVA - ME / 32.767.426/0001-61 25351.722235/2021-30 / 7822261 733 - AFE - CONCESSÃO - FARMÁCIAS E DROGARIAS / 2621608216 ---------- DROGARIA ARAUJO S.A. / 17.256.512/0277-40 25351.685011/2021-30 / 7822170 733 - AFE - CONCESSÃO - FARMÁCIAS E DROGARIAS / 2505899211 ---------- G7 PRODUTOS FARMACEUTICOS E COSMETICOS LDTA / 14.521.615/0001-78 25351.700273/2021-31 / 7821265 733 - AFE - CONCESSÃO - FARMÁCIAS E DROGARIAS / 2551692212 ---------- MEDTEC DISTRIBUIDORA DE MEDICAMENTOS E EQUIPAMENTOS MEDICO / 40.443.336/0001-43 25351.530769/2021-31 / 1258805 702 - AFE - CONCESSÃO - MEDICAMENTOS E INSUMOS FARMACÊUTICOS - DISTRIBUIDORA (SOMENTE MATRIZ) / 2031315218 ---------- FARMÁCIA E DROGARIA NISSEI S.A / 79.430.682/0398-43 25351.705151/2021-31 / 7821694 733 - AFE - CONCESSÃO - FARMÁCIAS E DROGARIAS / 2566610210 ---------- SLZ IMPLANTES DISTRIBUIDORA E ARMAZENADORA DE PRODUTOS HOSPITALARES LTDA / 38.450.574/0001-34 25351.700058/2021-31 / 8227353 856 - AFE - CONCESSÃO - PRODUTOS PARA SAÚDE - DISTRIBUIDORA / 2550979214 ---------- ZELO COMÉRCIO, INDÚSTRIA IMPORTAÇÃO E EXPORTAÇÃO LTDA / 05.390.493/0001-37 25351.699963/2021-31 / 8227322 856 - AFE - CONCESSÃO - PRODUTOS PARA SAÚDE - DISTRIBUIDORA / 2550876211 ---------- 5P DISTRIBUIDORA DE MEDICAMENTOS LTDA / 29.667.460/0001-50 25351.699970/2021-32 / 1258668 702 - AFE - CONCESSÃO - MEDICAMENTOS E INSUMOS FARMACÊUTICOS - DISTRIBUIDORA (SOMENTE MATRIZ) / 2550883217 ---------- BRASILIA MEDICAMENTOS LTDA / 41.951.565/0001-31 25351.700308/2021-32 / 7821342 733 - AFE - CONCESSÃO - FARMÁCIAS E DROGARIAS / 2551853214 ---------- MAPLE HOSPITALAR COMERCIO E SERVICOS EIRELI / 37.014.740/0001-97 25351.705592/2021-33 / 8227461 859 - AFE - CONCESSÃO - PRODUTOS PARA SAÚDE - IMPORTADORA / 2567336214 ---------- SIMAO FARMA LTDA / 39.265.982/0001-89 25351.700315/2021-34 / 7821360 733 - AFE - CONCESSÃO - FARMÁCIAS E DROGARIAS / 2551886211 ---------- BELA INDUSTRIA COM. IMPORTAçãO E EXPORTAçãO DE PRODUTOS E EQUIPAMENTOS FARMACÊUTICOS E HOSPITALARES EIRELLI / 37.351.602/0001-01 25351.699850/2021-35 / 8227293 856 - AFE - CONCESSÃO - PRODUTOS PARA SAÚDE - DISTRIBUIDORA / 2550747216 ---------- RODRIGO MOREIRA DE SOUZA / 36.923.146/0001-56 25351.717055/2021-36 / 7822061 733 - AFE - CONCESSÃO - FARMÁCIAS E DROGARIAS / 2605528217 ---------- VENANCIO PRODUTOS FARMACEUTICOS LTDA / 00.285.753/0103-15 25351.700322/2021-36 / 7821451 733 - AFE - CONCESSÃO - FARMÁCIAS E DROGARIAS / 2551915218 ---------- CLARIBEL HIGIENE E LIMPEZA EIRELI / 05.406.670/0001-26 25351.705264/2021-37 / 4035425 723 - AFE - CONCESSÃO - COSMÉTICOS, PERFUMES E PRODUTOS DE HIGIENE - DISTRIBUIDORA (SOMENTE MATRIZ) / 2566982210 ---------- MEDTEC DISTRIBUIDORA DE MEDICAMENTOS E EQUIPAMENTOS MEDICO / 40.443.336/0001-43 25351.530448/2021-37 / 4035460 723 - AFE - CONCESSÃO - COSMÉTICOS, PERFUMES E PRODUTOS DE HIGIENE - DISTRIBUIDORA (SOMENTE MATRIZ) / 2030891215 ---------- JANE CAROLINA RIBEIRO - ME / 29.180.731/0001-48 25351.717062/2021-38 / 7821862 733 - AFE - CONCESSÃO - FARMÁCIAS E DROGARIAS / 2605549210 ---------- A B DE MELO / 35.856.626/0001-89 25351.705803/2021-38 / 7821785 733 - AFE - CONCESSÃO - FARMÁCIAS E DROGARIAS / 2568186219 ---------- CAREON LOGISTICA DE MATERIAIS BIOLOGICOS EIRELI / 37.980.388/0001-44 25351.699811/2021-38 / 4035491 728 - AFE - CONCESSÃO - COSMÉTICOS, PERFUMES E PRODUTOS DE HIGIENE - TRANSPORTADORA (SOMENTE MATRIZ) / 2550703219 ---------- DROGARIA E PERFUMARIA VIVAN LTDA / 39.676.850/0001-40 25351.700259/2021-38 / 7821248 733 - AFE - CONCESSÃO - FARMÁCIAS E DROGARIAS / 2551632219 ---------- MULTIOZON INDUSTRIA E COMERCIO LTDA / 36.841.903/0001-42 25351.672883/2021-38 / 4035473 721 - AFE - CONCESSÃO - COSMÉTICOS, PERFUMES E PRODUTOS PARA HIGIENE - INDÚSTRIA (SOMENTE MATRIZ) / 2464643211 ---------- PROMAFLEX INDUSTRIAL LTDA / 60.219.250/0001-49 25351.705352/2021-39 / 3105564 712 - AFE - CONCESSÃO - SANEANTES - INDÚSTRIA (SOMENTE MATRIZ) / 2567078215 ---------- DROGARIA E PERFUMARIA SAO FIDELIS LTDA / 41.335.533/0002-92 25351.705786/2021-39 / 7821646 733 - AFE - CONCESSÃO - FARMÁCIAS E DROGARIAS / 2568135214 ---------- MARTINS &MONTEIRO LTDA / 42.472.345/0001-98 25351.700391/2021-40 / 7821555 733 - AFE - CONCESSÃO - FARMÁCIAS E DROGARIAS / 2552200211 ---------- MARIA CONCEIÇÃO OLIVEIRA SILVA MACEDO / 39.882.382/0001-60 25351.705784/2021-40

Este documento pode ser verificado no endereço eletrônico http://www.in.gov.br/autenticidade.html, pelo código 05152021070800146

Documento assinado digitalmente conforme MP nº 2.200-2 de 24/08/2001, que institui a Infraestrutura de Chaves Públicas Brasileira - ICP-Brasil.

PEDREIRAS/MA
Proc. 261000/202 3
FLS. 1316
Rub.

/ 7821663 733 - AFE - CONCESSÃO - FARMÁCIAS E DROGARIAS / 2564339210 ---------- UTILFARMA FARMACIA E DROGARIA LTDA. / 09.413.849/0002-42 25351.722233/2021-41 / 7822243 733 - AFE - CONCESSÃO - FARMÁCIAS E DROGARIAS / 2621602217 ---------- GPACK ECO EMBALAGENS LTDA. / 04.948.894/0001-05 25351.699961/2021-41 / 8227319 859 - AFE - CONCESSÃO - PRODUTOS PARA SAÚDE - IMPORTADORA / 2550874218 ---------- mercia da s oliveira EIRELI / 41.307.187/0001-58 25351.705791/2021-41 / 7821631 733 - AFE - CONCESSÃO - FARMÁCIAS E DROGARIAS / 2568150218 ---------- FARMACIA HADASSA E CINELANDIA LTDA / 39.908.955/0001-93 25351.705819/2021-41 / 7822027 733 - AFE - CONCESSÃO - FARMÁCIAS E DROGARIAS / 2568234212 ---------- PROMIX DISTRIBUIDORA LTDA / 39.147.706/0001-16 25351.716726/2021-41 / 4035520 746 - AFE - CONCESSÃO - COSMÉTICOS, PERFUMES E PRODUTOS DE HIGIENE - ARMAZENADORA (SOMENTE MATRIZ) / 2604452219 ---------- J&J COMÉRCIO VAREJISTA DE PRODUTOS FARMACÊUTICOS LTDA / 40.539.982/0001-09 25351.722240/2021-42 / 7822317 733 - AFE - CONCESSÃO - FARMÁCIAS E DROGARIAS / 2621623210 ---------- katiucia xavier freitas gonzaga / 40.078.795/0001-75 25351.705826/2021-42 / 7822149 733 - AFE - CONCESSÃO - FARMÁCIAS E DROGARIAS / 2568256213 ---------- DROGARIA MIRANDA E SOUSA LTDA / 10.223.161/0002-89 25351.700306/2021-43 / 7821217 733 - AFE - CONCESSÃO - FARMÁCIAS E DROGARIAS / 2551849216 ---------- CLARIBEL HIGIENE E LIMPEZA EIRELI / 05.406.670/0001-26 25351.705329/2021-44 / 3105547 740 - AFE - CONCESSÃO - SANEANTES DOMISSANITÁRIOS - DISTRIBUIDORA (SOMENTE MATRIZ) / 2567054219 ---------- BELLUNO LOGISTICA E TRANSPORTES LTDA / 15.222.567/0001-80 25351.699922/2021-44 / 3105473 737 - AFE - CONCESSÃO - SANEANTES DOMISSANITÁRIOS - TRANSPORTADORA (SOMENTE MATRIZ) / 2550830211 ---------- UNILOG - UNIVERSO LOGISTICA LTDA / 05.296.590/0017-22 25351.694674/2021-45 / 8227597 862 - AFE - CONCESSÃO - PRODUTOS PARA SAÚDE - TRANSPORTADORA / 2534536214 ---------- QUALI DENTAL COMÉRCIO LTDA / 03.985.245/0001-03 25351.705463/2021-45 / 1258884 702 - AFE - CONCESSÃO - MEDICAMENTOS E INSUMOS FARMACÊUTICOS - DISTRIBUIDORA (SOMENTE MATRIZ) / 2567196218 ---------- TLC COMERCIO E DISTRIBUICAO DE MEDICAMENTOS EIRELI - ME / 23.816.031/0001-10 25351.700105/2021-46 / 4035382 723 - AFE - CONCESSÃO - COSMÉTICOS, PERFUMES E PRODUTOS DE HIGIENE - DISTRIBUIDORA (SOMENTE MATRIZ) / 2551027217 ---------- DROGARIA RODRIGUES E PEREIRA / 40.220.127/0001-30 25351.717053/2021-47 / 7822013 733 - AFE - CONCESSÃO - FARMÁCIAS E DROGARIAS / 2605522218 ---------- EMPREENDIMENTOS FARMACEUTICOS GLOBO LTDA / 63.503.007/0175-45 25351.700320/2021-47 / 7821433 733 - AFE - CONCESSÃO - FARMÁCIAS E DROGARIAS / 2551905211 ---------- PUCA DISTRIBUIDORA LTDA / 39.929.329/0001-77 25351.699721/2021-47 / 8227552 856 - AFE - CONCESSÃO - PRODUTOS PARA SAÚDE - DISTRIBUIDORA / 2550553217 ---------- DROGARIA JURUAIA LTDA / 42.306.813/0001-54 25351.717060/2021-49 / 7821905 733 - AFE - CONCESSÃO - FARMÁCIAS E DROGARIAS / 2605543211 ---------- MAYARA ERTHAL DA SILVA LTDA / 42.472.906/0001-59 25351.705801/2021-49 / 7821768 733 - AFE - CONCESSÃO - FARMÁCIAS E DROGARIAS / 2568180210 ---------- ANDRADE &AMORIM LTDA / 41.375.072/0001-09 25351.694778/2021-50 / 8227566 860 - AFE - CONCESSÃO - PRODUTOS PARA SAÚDE - VAREJISTA / 2534656210 ---------- LUANA FERNANDES TAVARES / 42.116.036/0001-85 25351.717069/2021-50 / 7822031 733 - AFE - CONCESSÃO - FARMÁCIAS E DROGARIAS / 2605571216 ---------- INNOVAKIR IMPORTACAO EM SAUDE LTDA / 39.509.826/0001-16 25351.716763/2021-50 / 1258927 702 - AFE - CONCESSÃO - MEDICAMENTOS E INSUMOS FARMACÊUTICOS - DISTRIBUIDORA (SOMENTE MATRIZ) / 2604720213 ---------- LIDER MED LTDA / 41.516.065/0001-71 25351.705493/2021-51 / 3105533 740 - AFE - CONCESSÃO - SANEANTES DOMISSANITARIOS - DISTRIBUIDORA (SOMENTE MATRIZ) / 2567230211 ---------- K &S COMERCIO E SERVIÇOS LTDA / 03.288.019/0001-73 25351.699906/2021-51 / 4035334 723 - AFE - CONCESSÃO - COSMÉTICOS, PERFUMES E PRODUTOS DE HIGIENE - DISTRIBUIDORA (SOMENTE MATRIZ) / 2550811216 ---------- CIRURGICAS COMERCIO DE PRODUTOS MEDICOS HOSPITALARES E CORRELATOS LTDA / 40.060.695/0001-11 25351.699952/2021-51 / 4035365 723 - AFE - CONCESSÃO - COSMÉTICOS, PERFUMES E PRODUTOS DE HIGIENE - DISTRIBUIDORA (SOMENTE MATRIZ) / 2550865219 ---------- SJ DA SILVA MEDICAMENTOS LTDA / 35.174.661/0001-18 25351.705782/2021-51 / 7821681 733 - AFE - CONCESSÃO - FARMÁCIAS E DROGARIAS / 2568122212 ---------- ARTICULAR COMÉRCIO IMPORTAÇÃO E EXPORTAÇÃO LTDA. / 38.648.742/0001-09 25351.705366/2021-52 / 8227475 856 - AFE - CONCESSÃO - PRODUTOS PARA SAUDE - DISTRIBUIDORA / 2567096213 ---------- CIRURGICAS COMERCIO DE PRODUTOS MEDICOS HOSPITALARES E CORRELATOS LTDA / 40.060.695/0001-11 25351.699889/2021-52 / 3105460 740 - AFE - CONCESSÃO - SANEANTES DOMISSANITARIOS - DISTRIBUIDORA (SOMENTE MATRIZ) / 2550790219 ---------- K &S COMÉRCIO E SERVIÇOS LTDA / 03.288.019/0001-73 25351.700054/2021-52 / 3105491 740 - AFE - CONCESSÃO - SANEANTES DOMISSANITARIOS - DISTRIBUIDORA (SOMENTE MATRIZ) / 2550975219 ---------- FREITAS &VIEIRA COMERCIO DE PRODUTOS FARMACEUTICOS LTDA / 40.512.236/0001-21 25351.705824/2021-53 / 7822135 733 - AFE - CONCESSÃO - FARMÁCIAS E DROGARIAS / 2568250214 ---------- AMAZONIA COMERCIO E REPRESENTACAO DE PRODUTOS EM GERAL LTDA / 05.034.088/0001-86 25351.716499/2021-54 / 8227691 856 - AFE - CONCESSÃO - PRODUTOS PARA SAUDE - DISTRIBUIDORA / 2604346214 ---------- AGROCAPE AGROPECUARIA CACA E PESCA LTDA / 13.488.069/0001-58 25351.700061/2021-54 / 3105502 740 - AFE - CONCESSÃO - SANEANTES DOMISSANITÁRIOS - DISTRIBUIDORA (SOMENTE MATRIZ) / 2550982215 ---------- ANTONIO O. SANTANA / 17.710.058/0002-02 25351.700368/2021-55 / 7821478 733 - AFE - CONCESSÃO - FARMÁCIAS E DROGARIAS / 2552089211 ---------- S.R. GUTERRES RAMOS &F. BROCK LTDA / 40.306.872/0001-05 25351.705461/2021-56 / 8227703 860 - AFE - CONCESSÃO - PRODUTOS PARA SAUDE - VAREJISTA / 2567194215 ---------- SUPER-FARMA DISTRIBUIDORA DE MEDICAMENTOS LTDA / 38.715.276/0001-29 25351.705415/2021-57 / 8227489 856 - AFE - CONCESSÃO - PRODUTOS PARA SAUDE - DISTRIBUIDORA / 2567146211 ---------- MUNDO SENIOR HOME CARE ATENDIMENTO DOMICILIAR LTDA EPP / 19.914.157/0001-50 25351.699857/2021-57 / 1258623 702 - AFE - CONCESSÃO - MEDICAMENTOS E INSUMOS FARMACÊUTICOS - DISTRIBUIDORA (SOMENTE MATRIZ) / 2550754212 ---------- TLC COMERCIO E DISTRIBUICAO DE MEDICAMENTOS EIRELI - ME / 23.816.031/0001-10 25351.700103/2021-57 / 3105516 740 - AFE - CONCESSÃO - SANEANTES DOMISSANITÁRIOS - DISTRIBUIDORA (SOMENTE MATRIZ) / 2551025214 ---------- TUDO BUNI COMERCIO E IMPORTAÇÃO DE PRODUTOS DE BELEZA EIRELI / 21.704.105/0001-00 25351.705422/2021-59 / 8227492 856 - AFE - CONCESSÃO - PRODUTOS PARA SAÚDE - DISTRIBUIDORA / 2567155217 ---------- Havi Material Hospitalar Eireli / 40.117.556/0001-87 25351.694857/2021-61 / 8227413 856 - AFE - CONCESSÃO - PRODUTOS PARA SAÚDE - DISTRIBUIDORA / 2534743210 ---------- FRANCISCA S F BRASIL / 41.857.508/0001-98 25351.700334/2021-61 / 7821538 733 - AFE - CONCESSÃO - FARMÁCIAS E DROGARIAS / 2551964216 ---------- LEMON BRASIL COMERCIO ATACADISTA DE ELETRONICO E PRODUTOS EM GERAL LTDA / 14.233.671/0010-06 25351.700091/2021-61 / 8227384 859 - AFE - CONCESSÃO - PRODUTOS PARA SAÚDE - IMPORTADORA / 2551012210 ---------- TELMA HONORIA DA COSTA 05623967647 / 41.926.487/0001-15 25351.695233/2021-61 / 8227427 860 - AFE - CONCESSÃO - PRODUTOS PARA SAUDE - VAREJISTA / 2536428214 ---------- DROGARIA FARMABRAZ LTDA / 35.097.154/0001-28 25351.717074/2021-62 / 7822089 733 - AFE - CONCESSÃO - FARMÁCIAS E DROGARIAS / 2605583210 ---------- K &S COMÉRCIO E SERVIÇOS LTDA / 03.288.019/0001-73 25351.700052/2021-63 / 8227340 856 - AFE - CONCESSÃO - PRODUTOS PARA SAÚDE - DISTRIBUIDORA / 2550973216 ---------- RAIA DROGASIL S/A / 61.585.865/2719-37 25351.705798/2021-63 / 7821737 733 - AFE - CONCESSÃO - FARMÁCIAS E DROGARIAS / 2568171211 ---------- BELLUNO LOGISTICA E TRANSPORTES LTDA / 15.222.567/0001-80 25351.699911/2021-64 / 4035351 728 - AFE - CONCESSÃO - COSMÉTICOS, PERFUMES E PRODUTOS DE HIGIENE - TRANSPORTADORA (SOMENTE MATRIZ) / 2550818211 ---------- VIA LASER SERVIÇOS ESTÉTICOS LTDA / 14.440.687/0001-90 25351.700006/2021-64 / 8227336 859 - AFE - CONCESSÃO - PRODUTOS PARA SAÚDE - IMPORTADORA / 2550924215 ---------- Drogaria Nobrega LTDA / 28.037.811/0002-67 25351.705822/2021-64 / 7822118 733 - AFE - CONCESSÃO - FARMÁCIAS E DROGARIAS / 2568244210 ---------- INNOVAKIR IMPORTACAO EM SAUDE LTDA / 39.509.826/0001-16 25351.716786/2021-64 / 8227688 856 - AFE - CONCESSÃO - PRODUTOS PARA SAÚDE - DISTRIBUIDORA / 2604745216 ---------- ANA RITA FERREIRA DOS SANTOS / 37.795.521/0001-92 25351.700366/2021-66 / 7821447 733 - AFE - CONCESSÃO - FARMÁCIAS E DROGARIAS / 2552079212 ---------- QUIRON PHARMA LTDA EPP / 29.349.061/0001-40 25351.716793/2021-66 / 8227674 856 - AFE - CONCESSÃO - PRODUTOS PARA SAÚDE - DISTRIBUIDORA / 2604752212 ---------- DENIS CESAR PEREIRA 10950535664 / 42.487.517/0001-05 25351.717476/2021-67 / 8227643 860 - AFE - CONCESSÃO - PRODUTOS PARA SAUDE - VAREJISTA / 2607318211 ---------- GENERICA ITATIBA DISTRIBUIDORA DE MEDICAMENTOS LTDA / 41.319.803/0001-90 25351.705332/2021-68 / 1258745 702 - AFE - CONCESSÃO - MEDICAMENTOS E INSUMOS FARMACÊUTICOS - DISTRIBUIDORA (SOMENTE MATRIZ) / 2567057218 ---------- CENTRAL HOLDING LOGISTICA LTDA / 10.735.873/0001-04 25351.716592/2021-69 / 8227630 856 - AFE - CONCESSÃO - PRODUTOS PARA SAÚDE - DISTRIBUIDORA / 2604512211 ---------- SERGIPANA DISTRIBUIDORA DE MEDICAMENTOS EIRELI - ME / 09.180.777/0001-50 25351.705205/2021-69 / 4035408 721 - AFE - CONCESSÃO - COSMÉTICOS, PERFUMES E PRODUTOS PARA HIGIENE - INDÚSTRIA (SOMENTE MATRIZ) / 2566873216 ---------- EMPREENDIMENTOS FARMACEUTICOS GLOBO LTDA / 63.503.007/0180-02 25351.700327/2021-69 / 7821464 733 - AFE - CONCESSÃO - FARMÁCIAS E DROGARIAS / 2551933216 ---------- MS DISTRIBUIDORA HOSPITALAR LTDA / 05.724.740/0001-94 25351.617770/2021-70 / 1258780 702 - AFE - CONCESSÃO - MEDICAMENTOS E INSUMOS FARMACÊUTICOS - DISTRIBUIDORA (SOMENTE MATRIZ) / 2295967210 ---------- PROMIX DISTRIBUIDORA LTDA / 39.147.706/0001-16 25351.716706/2021-71 / 3105607 740 - AFE - CONCESSÃO - SANEANTES DOMISSANITÁRIOS - DISTRIBUIDORA (SOMENTE MATRIZ) / 2604650215 ---------- Nielson Nogueira dos Santos e CIA LTDA / 41.697.044/0001-08 25351.717065/2021-71 / 7821814 733 - AFE - CONCESSÃO - FARMÁCIAS E DROGARIAS / 2605558219 ---------- k. teixeira de santana silva / 24.766.729/0001-31 25351.700332/2021-71 / 7821511 733 - AFE - CONCESSÃO - FARMÁCIAS E DROGARIAS / 2551954219 ---------- DROGARIA L E R LTDA / 36.933.507/0001-45 25351.700389/2021-71 / 7821541 733 - AFE - CONCESSÃO - FARMÁCIAS E DROGARIAS / 2552184215 ---------- DROGARIAS XAVIER URIAS MAGALHAES E PERFUMARIAS E COSMETICOS LTDA / 42.508.913/0001-63 25351.705806/2021-71 / 7821831 733 - AFE - CONCESSÃO - FARMÁCIAS E DROGARIAS / 2568196216 ---------- C. C. SILVA VAREJISTA DE PRODUTOS FARMACEUTICOS E SERVICOS EIRELI / 41.589.617/0001-71 25351.701223/2021-71 / 7822197 733 - AFE - CONCESSÃO - FARMÁCIAS E DROGARIAS / 2555313215 ---------- ENDORJ SOLUCOES LOGISTICAS E COMERCIAIS LTDA / 24.962.752/0001-00 25351.694728/2021-72 / 3105595 740 - AFE - CONCESSÃO - SANEANTES DOMISSANITÁRIOS - DISTRIBUIDORA (SOMENTE MATRIZ) / 2534597213 ---------- radmann &mesquita farmácia ltda / 41.788.372/0001-01 25351.700396/2021-72 / 7821569 733 - AFE - CONCESSÃO - FARMÁCIAS E DROGARIAS / 2552230212 ---------- DROGARIA E PERFUMARIA NOVA CAMPINAS LTDA / 41.266.041/0002-92 25351.705789/2021-72 / 7821629 733 - AFE - CONCESSÃO - FARMÁCIAS E DROGARIAS / 2568144213 ---------- LIDER MED LTDA / 41.516.065/0001-71 25351.705570/2021-73 / 8227444 856 - AFE - CONCESSÃO - PRODUTOS PARA SAÚDE - DISTRIBUIDORA / 2567313214 ---------- COMERCIO DE MEDICAMENTOS SANTA ROSA LTDA / 42.317.921/0001-22 25351.717072/2021-73 / 7822075 733 - AFE - CONCESSÃO - FARMÁCIAS E DROGARIAS / 2605580215 ---------- A.R. TORRES DE SOUZA SA DROGARIA / 40.674.369/0001-02 25351.722238/2021-73 / 7822291 733 - AFE - CONCESSÃO - FARMÁCIAS E DROGARIAS / 2621617215 ---------- ALINE COMERCIO DE PRODUTOS FARMACEUTICOS LTDA / 33.848.123/0002-17 25351.705813/2021-73 / 7821953 733 - AFE - CONCESSÃO - FARMÁCIAS E DROGARIAS / 2568217212 ---------- PEGG-ORTOPEDIA COMÉRCIO DE ARTIGOS MÉDICOS E ORTOPÉDICOS LTDA. / 15.771.808/0001-40 25351.705235/2021-75 / 8227400 856 - AFE - CONCESSÃO - PRODUTOS PARA SAÚDE - DISTRIBUIDORA / 2566948216 ---------- ECO POWER PRODUTOS DE LIMPEZA EIRELI / 38.500.857/0001-43 25351.705588/2021-75 / 3105551 712 - AFE - CONCESSÃO - SANEANTES - INDÚSTRIA (SOMENTE MATRIZ) / 2567331212 ---------- MEDS COMÉRCIO DE MEDICAMENTOS, PRODUTOS E EQUIPAMENTOS HOSPITALARES LTDA / 40.256.200/0001-24 25351.694742/2021-76 / 8227570 856 - AFE - CONCESSÃO - PRODUTOS PARA SAUDE - DISTRIBUIDORA / 2534617214 ---------- CLÍNICA DIETÉTICA LTDA / 01.240.677/0001-60 25351.700075/2021-78 / 8227367 856 - AFE - CONCESSÃO - PRODUTOS PARA SAÚDE - DISTRIBUIDORA / 2550996216 ---------- ACREMED EIRELI / 40.005.297/0001-00 25351.716745/2021-78 / 1258871 702 - AFE - CONCESSÃO - MEDICAMENTOS E INSUMOS FARMACÊUTICOS - DISTRIBUIDORA (SOMENTE MATRIZ) / 2604695219 ---------- ASA BRANCA INDL COML E IMPORTADORA LTDA / 03.636.036/0001-54 25351.721587/2021-78 / 4035533 723 - AFE - CONCESSÃO - COSMÉTICOS, PERFUMES E PRODUTOS DE HIGIENE - DISTRIBUIDORA (SOMENTE MATRIZ) / 2620312213 ---------- VENANCIO PRODUTOS FARMACEUTICOS LTDA / 00.285.753/0105-87 25351.700290/2021-79 / 7821308 733 - AFE - CONCESSÃO - FARMÁCIAS E DROGARIAS / 2551774211 ---------- Tomasi Logística LTDA / 03.279.710/0001-90 25351.705339/2021-80 / 8227458 862 - AFE - CONCESSÃO - PRODUTOS PARA SAÚDE - TRANSPORTADORA / 2567064214 ---------- HELVINHO E MI DROGARIA LTDA / 36.551.916/0001-87 25351.706734/2021-80 / 7822152 733 - AFE - CONCESSÃO - FARMÁCIAS E DROGARIAS / 2572124211 ---------- GCF COMERCIO DE MEDICAMENTOS LTDA / 14.697.029/0010-70 25351.717056/2021-81 / 7822104 733 - AFE - CONCESSÃO - FARMÁCIAS E DROGARIAS / 2605531217 ---------- PEREIRA BRAZIL COMERCIO ATACADISTA LTDA / 35.289.159/0001-52 25351.695790/2021-81 / 1258759 702 - AFE - CONCESSÃO - MEDICAMENTOS E INSUMOS FARMACÊUTICOS - DISTRIBUIDORA (SOMENTE MATRIZ) / 2538555213 ---------- MARIA LEILANE OLIVEIRA SIMOES / 41.398.986/0001-87 25351.717063/2021-82 / 7821859 733 - AFE - CONCESSÃO - FARMÁCIAS E DROGARIAS / 2605552210 ---------- BRUMATI DROGARIA LTDA / 41.099.191/0001-78 25351.700330/2021-82 / 7821507 733 - AFE - CONCESSÃO - FARMÁCIAS E DROGARIAS / 2551942215 ---------- M. C. PADILHA ME / 13.207.488/0002-55 25351.705804/2021-82 / 7821799 733 - AFE - CONCESSÃO - FARMÁCIAS E DROGARIAS / 2568189213 ---------- S-IOPMED DISTRIBUIDORA DE MATERIAL HOSPITALAR LTDA / 38.560.034/0001-03 25351.699812/2021-82 / 8227549 856 - AFE - CONCESSÃO - PRODUTOS PARA SAÚDE - DISTRIBUIDORA / 2550704215 ---------- OLIVEIRA FOODS ATACAREJO EIRELI / 08.504.258/0001-37 25351.667087/2021-83 / 3105624 740 - AFE - CONCESSÃO - SANEANTES DOMISSANITÁRIOS - DISTRIBUIDORA (SOMENTE MATRIZ) / 2447780214 ---------- GEFARMA DROGARIA LTDA-ME / 18.073.685/0001-61 25351.705787/2021-83 / 7821632 733 - AFE - CONCESSÃO - FARMÁCIAS E DROGARIAS / 2568138219 ---------- Korp Saúde e Higiene Ltda / 37.637.012/0001-31 25351.716694/2021-84 / 4035516 723 - AFE - CONCESSÃO - COSMÉTICOS, PERFUMES E PRODUTOS DE HIGIENE - DISTRIBUIDORA (SOMENTE MATRIZ) / 2604636212 ---------- FARMACIA MARIN LTDA / 79.493.839/0003-20 25351.722236/2021-84 / 7822274 733 - AFE - CONCESSÃO - FARMÁCIAS E DROGARIAS / 2621611216 ---------- ND Medicamentos Ltda / 36.260.336/0001-30 25351.694652/2021-85 / 8227609 70372 - AFE - CONCESSÃO - PRODUTOS PARA SAUDE - DISTRIBUIDORA - INCORPORAÇÃO, CISÃO OU FUSÃO DE EMPRESAS / 2534513214 ---------- RAIA DROGASIL S/A / 61.585.865/2704-50 25351.705794/2021-85 / 7821586 733 - AFE - CONCESSÃO - FARMÁCIAS E DROGARIAS / 2568159211 ---------- D M Comercio de Medicamentos Ltda / 14.735.118/0002-53 25351.720415/2021-87 / 7822212 733 - AFE - CONCESSÃO - FARMÁCIAS E DROGARIAS / 2618342211 ---------- JUA SAUDE COMERCIO MATERIAIS HOSPITALARES EIRELI / 32.520.763/0001-50 25351.716817/2021-87 / 8227657 856 - AFE - CONCESSÃO - PRODUTOS PARA SAUDE - DISTRIBUIDORA / 2604787211 ---------- Cones Farmácia de Manipulação Eireli / 36.278.012/0002-00 25351.700316/2021-89 / 7821373 733 - AFE - CONCESSÃO - FARMÁCIAS E DROGARIAS / 2551891217 ----------

Este documento pode ser verificado no endereço eletrônico http://www.in.gov.br/autenticidade.html, pelo código 05112021070800149

Documento assinado digitalmente conforme MP nº 2.200-2 de 24/08/2001, que institui a Infraestrutura de Chaves Públicas Brasileira - ICP-Brasil. ICP Brasil

Consultas / Funcionamento de Empresa Nacional / Resultado / Detalhamento

Dados da Empresa Nacional

PEDREIRAS/MA
Proc. 261000/2023
FLS. 1317
Rub.

Razão Social

PROMIX DISTRIBUIDORA LTDA

CNPJ

39.147.706/0001-16

Nome Fantasia

PROMIX

Endereço na Internet

SAC

Endereço Completo

AV FRANCISCO CARLOS JANSEN - 810 A - PARQUE PIAUI CEP: 65.631-240

Cidade/UF

TIMON/MA

Responsável Técnico

MATEUS SILVA DE SOUSA LIMA

Responsável Legal

SAVIO BARBOSA DE SOUSA

Dados do Cadastro

Cadastro Nº

4.03552-0

Data do Cadastro

08/07/2021

Situação

Ativa

Nº do Processo

25351.716726/2021-41

Cadastro

2 - Cosmético

Atividades / Classes

Armazenar

- Cosméticos

Distribuir

- Cosméticos

Expedir

- Cosméticos

Transportar

- Cosméticos

Voltar

PEDREIRAS/MA
Proc. 2610001/2023
FLS. 138
Rub.

PEDREIRAS/MA
Proc. 261000/2023
Rub. 1319

RESOLUÇÃO RE Nº 2.669, DE 7 DE JULHO DE 2021

O Coordenador de Autorização de Funcionamento de Empresas, no uso das atribuições que lhe confere o art. 173-B, aliado ao art. 54, I, §1º do Regimento interno aprovado pela Resolução de Diretoria Colegiada - RDC nº 255, de 10 de dezembro de 2018, resolve:

Art. 1º Conceder Autorização de Funcionamento para Empresas constantes no anexo desta Resolução.

Art. 2º Esta Resolução entra em vigor na data de sua publicação.

DANIEL MARCOS PEREIRA DOURADO

ANEXO

CIA LATINO AMERICANA DE MEDICAMENTOS / 84.683.481/0646-55 25351.700295/2021-00 / 7821339 733 - AFE - CONCESSÃO - FARMÁCIAS E DROGARIAS / 2551799216 ---------- FARMÁCIA E DROGARIA NISSEI S.A / 79.430.682/0399-24 25351.699199/2021-01 / 7821221 733 - AFE - CONCESSÃO - FARMÁCIAS E DROGARIAS / 2549499216 ---------- PUCA DISTRIBUIDORA LTDA / 39.929.329/0001-77 25351.699720/2021-01 / 1258836 702 - AFE - CONCESSÃO - MEDICAMENTOS E INSUMOS FARMACÊUTICOS - DISTRIBUIDORA (SOMENTE MATRIZ) / 2550551214 ---------- DROGARIA DO DANILO LTDA / 10.901.900/0002-44 25351.705800/2021-02 / 7821754 733 - AFE - CONCESSÃO - FARMÁCIAS E DROGARIAS / 2568177210 ---------- jpws ferreira drogaria ltda me / 40.541.321/0001-18 25351.440750/2021-02 / 7822209 70152 - AFE/AE - RECURSO ADMINISTRATIVO - FARMÁCIAS E DROGARIAS / 2067247211 ---------- CIRURGICAS COMERCIO DE PRODUTOS MEDICOS HOSPITALARES E CORRELATOS LTDA / 40.060.695/0001-11 25351.699953/2021-03 / 8227305 856 - AFE - CONCESSÃO - PRODUTOS PARA SAÚDE - DISTRIBUIDORA / 2550866215 ---------- S. V. L. MENDES / 37.382.818/0001-26 25351.705783/2021-03 / 7821677 733 - AFE - CONCESSÃO - FARMÁCIAS E DROGARIAS / 2568126215 ---------- DROGARIA BAIRRO FARMA LTDA / 41.037.700/0001-38 25351.705818/2021-04 / 7821998 733 - AFE - CONCESSÃO - FARMÁCIAS E DROGARIAS / 2568231218 ---------- DROGARIA LUPER LTDA / 41.981.744/0001-11 25351.722232/2021-04 / 7822226 733 - AFE - CONCESSÃO - FARMÁCIAS E DROGARIAS / 2621599213 ---------- SERGIPANA DISTRIBUIDORA DE MEDICAMENTOS EIRELI - ME / 09.180.777/0001-50 25351.705222/2021-04 / 3105520 740 - AFE - CONCESSÃO - SANEANTES DOMISSANITÁRIOS - DISTRIBUIDORA (SOMENTE MATRIZ) / 2566908214 ---------- M&M FARMA LTDA / 42.244.695/0001-05 25351.705790/2021-05 / 7821615 733 - AFE - CONCESSÃO - FARMÁCIAS E DROGARIAS / 2568147218 ---------- S. C. TURQUINO MACKERT / 12.654.502/0001-15 25351.714943/2021-05 / 7821893 733 - AFE - CONCESSÃO - FARMÁCIAS E DROGARIAS / 2601777216 ---------- ANDRE G DA SILVA SOARES / 42.346.505/0001-52 25351.700351/2021-06 / 7821391 733 - AFE - CONCESSÃO - FARMÁCIAS E DROGARIAS / 2552016214 ---------- JLM DISTRIBUIDORA LTDA / 27.343.602/0001-06 25351.705374/2021-07 / 3105578 740 - AFE - CONCESSÃO - SANEANTES DOMISSANITÁRIOS - DISTRIBUIDORA (SOMENTE MATRIZ) / 2567104216 ---------- CONEXAO COMERCIO DE MATERIAL MEDICO, ODONTOLOGICO E CIRURGICO LTDA / 38.227.264/0001-55 25351.705543/2021-09 / 8227431 856 - AFE - CONCESSÃO - PRODUTOS PARA SAÚDE - DISTRIBUIDORA / 2567284214 ---------- IDELMA APARECIDA DE CAMARGO SPERANDIO - DROGARIA / 22.960.614/0002-39 25351.700312/2021-09 / 7821356 733 - AFE - CONCESSÃO - FARMÁCIAS E DROGARIAS / 2551873219 ---------- PHARMA CIDADE JARDIM LTDA. / 42.054.756/0001-63 25351.716866/2021-10 / 7821984 733 - AFE - CONCESSÃO - FARMÁCIAS E DROGARIAS / 2604937216 ---------- Tomasi Logistica LTDA / 03.279.710/0001-90 25351.705252/2021-11 / 4035411 728 - AFE - CONCESSÃO - COSMÉTICOS, PERFUMES E PRODUTOS DE HIGIENE - TRANSPORTADORA (SOMENTE MATRIZ) / 2566970211 ---------- FARMACIA SÃO SEBASTIÃO LTDA / 31.559.441/0001-51 25351.700293/2021-11 / 7821325 733 - AFE - CONCESSÃO - FARMÁCIAS E DROGARIAS / 2551787212 ---------- EMPREENDIMENTOS FARMACEUTICOS GLOBO LTDA / 63.503.007/0178-98 25351.700284/2021-11 / 7821296 733 - AFE - CONCESSÃO - FARMÁCIAS E DROGARIAS / 2551748211 ---------- LIDER MED LTDA / 41.516.065/0001-71 25351.705559/2021-11 / 1258776 702 - AFE - CONCESSÃO - MEDICAMENTOS E INSUMOS FARMACÊUTICOS - DISTRIBUIDORA (SOMENTE MATRIZ) / 2567301216 ---------- MINI PRECO COMERCIO VAREGISTA DE MEDICAMENTOS LTDA / 41.325.346/0001-47 25351.700328/2021-11 / 7821481 733 - AFE - CONCESSÃO - FARMÁCIAS E DROGARIAS / 2551936211 ---------- LIDER MED LTDA / 41.516.065/0001-71 25351.705502/2021-12 / 4035456 728 - AFE - CONCESSÃO - COSMÉTICOS, PERFUMES E PRODUTOS DE HIGIENE - DISTRIBUIDORA (SOMENTE MATRIZ) / 2567239219 ---------- KEEPCARE EQUIPAMENTOS E PRODUTOS MÉDICOS LTDA / 31.694.545/0001-79 25351.628671/2021-13 / 8227521 856 - AFE - CONCESSÃO - PRODUTOS PARA SAÚDE - DISTRIBUIDORA / 2328379214 ---------- MAJAL AB DROGARIA LTDA / 42.040.380/0001-38 25351.705809/2021-13 / 7821876 733 - AFE - CONCESSÃO - FARMÁCIAS E DROGARIAS / 2568205219 ---------- VICTORY MEDICAL LTDA / 12.460.078/0001-78 25351.700092/2021-13 / 8227371 856 - AFE - CONCESSÃO - PRODUTOS PARA SAÚDE - DISTRIBUIDORA / 2551013216 ---------- VENANCIO PRODUTOS FARMACEUTICOS LTDA / 00.285.753/0104-04 25351.700291/2021-13 / 7821311 733 - AFE - CONCESSÃO - FARMÁCIAS E DROGARIAS / 2551777215 ---------- Everaldo Oliveira / 40.193.212/0001-57 25351.717068/2021-13 / 7822000 733 - AFE - CONCESSÃO - FARMÁCIAS E DROGARIAS / 2605567218 ---------- FUNARE MACHADO PRODUTOS E SERVIÇOS HOSPITALARES LTDA - EPP / 19.517.578/0001-48 25351.716672/2021-14 / 4035502 723 - AFE - CONCESSÃO - COSMÉTICOS, PERFUMES E PRODUTOS DE HIGIENE - DISTRIBUIDORA (SOMENTE MATRIZ) / 2604612216 ---------- MEIRELES E AMANCIO LTDA / 32.634.905/0001-00 25351.717059/2021-14 / 7821922 733 - AFE - CONCESSÃO - FARMACIAS E DROGARIAS / 2605540216 ---------- RAUTA CABRAL TRANSPORTES E LOGISTICA EIRELI / 12.000.383/0001-87 25351.699999/2021-14 / 4035379 728 - AFE - CONCESSÃO - COSMÉTICOS, PERFUMES E PRODUTOS DE HIGIENE - TRANSPORTADORA (SOMENTE MATRIZ) / 2550917219 ---------- DROGARIA SANFARMA LTDA / 36.011.399/0001-53 25351.705807/2021-16 / 7821845 733 - AFE - CONCESSÃO - FARMÁCIAS E DROGARIAS / 2568199211 ---------- DROGARIA ARAUJO S.A. / 17.256.512/0276-69 25351.684974/2021-16 / 7821710 733 - AFE - CONCESSÃO - FARMÁCIAS E DROGARIAS / 2505772213 ---------- farme brito ltda / 96.727.482/0012-08 25351.705799/2021-16 / 7821741 733 - AFE - CONCESSÃO - FARMÁCIAS E DROGARIAS / 2568174215 ---------- M DAS G DA SILVA COMERCIO DE MEDICAMENTOS &MATERIAIS / 32.297.015/0001-50 25351.705211/2021-16 / 8227398 856 - AFE - CONCESSÃO - PRODUTOS PARA SAÚDE - DISTRIBUIDORA / 2566879214 ---------- DUTRAFARMA HOSPITALAR LTDA / 07.404.989/0001-48 25351.667250/2021-16 / 3105611 740 - AFE - CONCESSÃO - SANEANTES DOMISSANITÁRIOS - DISTRIBUIDORA (SOMENTE MATRIZ) / 2447959214 ---------- A.G.S DROGARIA E FARMACIA EIRELI / 18.180.490/0001-10 25351.717066/2021-16 / 7821771 733 - AFE - CONCESSÃO - FARMÁCIAS E DROGARIAS / 2605561219 ---------- DROGARIA SILVA LTDA / 41.602.579/0001-40 25351.700279/2021-17 / 7821282 733 - AFE - CONCESSÃO - FARMÁCIAS E DROGARIAS / 2551725212 ---------- c. v. n. mariano / 39.350.107/0001-03 25351.705823/2021-17 / 7822121 733 - AFE - CONCESSÃO - FARMÁCIAS E DROGARIAS / 2568247214 ---------- ELEVA FARMA EIRELI / 42.107.666/0001-93 25351.722239/2021-18 / 7822303 733 - AFE - CONCESSÃO - FARMÁCIAS E DROGARIAS / 2621620215 ---------- IRANI ALVES DE ARAUJO DOMINGOS LOURENÇO MEDICAMENTOS LTDA / 41.512.862/0001-80 25351.689789/2021-18 / 7822183 733 - AFE - CONCESSÃO - FARMÁCIAS E DROGARIAS / 2519385216 ---------- A. SILVA OLIVEIRA ME / 12.231.233/0001-84 25351.699822/2021-18 / 8227535 856 - AFE - CONCESSÃO - PRODUTOS PARA SAÚDE - DISTRIBUIDORA / 2550715217 ---------- CINTIA LUANY DA SILVA E SILVA / 40.351.094/0001-68 25351.705814/2021-18 / 7821971 733 - AFE - CONCESSÃO - FARMÁCIAS E DROGARIAS / 2568220212 ---------- Drogaria rio baixo ltda / 42.147.986/0001-77 25351.700340/2021-18 / 7821416 733 - AFE - CONCESSÃO - FARMÁCIAS E DROGARIAS / 2551982214 ---------- MEIRELES &NUNES TRANSPORTADORA LTDA / 31.088.809/0001-40 25351.698886/2021-19 / 4035321 728 - AFE - CONCESSÃO - COSMÉTICOS, PERFUMES E PRODUTOS DE HIGIENE - TRANSPORTADORA (SOMENTE MATRIZ) / 2550787218 ---------- MEDTEC DISTRIBUIDORA DE MEDICAMENTOS E EQUIPAMENTOS MEDICO / 40.443.336/0001-43 25351.530771/2021-19 / 3105581 740 - AFE - CONCESSÃO - SANEANTES DOMISSANITÁRIOS - DISTRIBUIDORA (SOMENTE MATRIZ) / 2031317211 ---------- FRESENIUS MEDICAL CARE LTDA. / 01.440.590/0010-27 25351.694736/2021-19 / 8227583 859 - AFE - CONCESSÃO - PRODUTOS PARA SAÚDE - IMPORTADORA / 2534609211 ---------- DROGARIA MELO COMERCIO DE MEDICAMENTOS LTDA / 39.622.697/0001-78 25351.705797/2021-19 / 7821723 733 - AFE - CONCESSÃO - FARMACIAS E DROGARIAS / 2568168211 ---------- REGINA YOKO KAWAKAMI SILVA / 31.626.059/0001-13 25351.715083/2021-19 / 7821919 733 - AFE - CONCESSÃO - FARMÁCIAS E DROGARIAS / 2602218214 ---------- FARMACIA CENTRAL COMERCIO FARMACEUTICO LTDA - ME / 21.036.072/0001-69 25351.705795/2021-20 / 7821572 733 - AFE - CONCESSÃO - FARMÁCIAS E DROGARIAS / 2568162211 ---------- SUDITALIA IMPORTATI COMERCIO LTDA / 32.075.059/0001-35 25351.699838/2021-21 / 4035317 723 - AFE - CONCESSÃO - COSMÉTICOS, PERFUMES E PRODUTOS DE HIGIENE - DISTRIBUIDORA (SOMENTE MATRIZ) / 2550732219 ---------- BARRETO E MACEDO COM PROD FARMA LTDA / 37.423.618/0001-74 25351.700275/2021-21 / 7821279 733 - AFE - CONCESSÃO - FARMÁCIAS E DROGARIAS / 2551702213 ---------- EMPREENDIMENTOS FARMACEUTICOS GLOBO LTDA / 63.503.007/0181-93 25351.700356/2021-21 / 7821420 733 - AFE - CONCESSÃO - FARMÁCIAS E DROGARIAS / 2552040217 ---------- DROGARIAS DSILVA LTDA / 41.793.463/0001-35 25351.704199/2021-22 / 7821706 733 - AFE - CONCESSÃO - FARMÁCIAS E DROGARIAS / 2565365212 ---------- FARMÁCIA MARIFARMA LTDA / 41.921.401/0001-61 25351.700317/2021-23 / 7821387 733 - AFE - CONCESSÃO - FARMÁCIAS E DROGARIAS / 2551898214 ---------- jose aldo dos santos / 37.113.723/0001-07 25351.706735/2021-24 / 7822166 733 - AFE - CONCESSÃO - FARMÁCIAS E DROGARIAS / 2572127215 ---------- G DE MATOS ROZA MELLO / 12.821.631/0001-50 25351.524386/2021-24 / 4035487 722 - AFE - CONCESSÃO - COSMÉTICOS, PERFUMES E PRODUTOS DE HIGIENE - IMPORTADORA (SOMENTE MATRIZ) / 2013838212 ---------- D.S.RIBEIRO-ME / 25.969.960/0001-95 25351.717057/2021-25 / 7821940 733 - AFE - CONCESSÃO - FARMÁCIAS E DROGARIAS / 2605534211 ---------- HRL COMERCIO VAREJISTA DE PRODUTOS FARMACEUTICOS LTDA / 42.509.671/0001-22 25351.700388/2021-26 / 7821524 733 - AFE - CONCESSÃO - FARMÁCIAS E DROGARIAS / 2552179219 ---------- DROGARIA IDEAL FARMA LTDA / 42.530.703/0001-71 25351.705805/2021-27 / 7821801 733 - AFE - CONCESSÃO - FARMÁCIAS E DROGARIAS / 2568192213 ---------- DROGAFARMA DROGARIA LTDA / 40.353.525/0001-25 25351.717064/2021-27 / 7821828 733 - AFE - CONCESSÃO - FARMÁCIAS E DROGARIAS / 2605555214 ---------- MEIRELES &NUNES TRANSPORTADORA LTDA / 31.088.809/0001-40 25351.699958/2021-28 / 3105487 737 - AFE - CONCESSÃO - SANEANTES DOMISSANITÁRIOS - TRANSPORTADORA (SOMENTE MATRIZ) / 2550871219 ---------- CIRURGICA STEIN MED LTDA / 34.405.580/0001-19 25351.716504/2021-29 / 8227612 856 - AFE - CONCESSÃO - PRODUTOS PARA SAUDE - DISTRIBUIDORA / 2604349213 ---------- DROGARIA NORDESTE POTIGUAR LTDA / 40.166.060/0001-01 25351.717071/2021-29 / 7822058 733 - AFE - CONCESSÃO - FARMÁCIAS E DROGARIAS / 2605576217 ---------- ELIANE MACIEL BARBOSA MILHOMEM &CIA LTDA / 06.038.479/0001-31 25351.700268/2021-29 / 7821251 733 - AFE - CONCESSÃO - FARMACIAS E DROGARIAS / 2551672218 ---------- PROMESSAS FARMA LTDA / 39.792.576/0001-74 25351.705812/2021-29 / 7821936 733 - AFE - CONCESSÃO - FARMÁCIAS E DROGARIAS / 2568214218 ---------- DROGARIA DAVI PAJU LTDA / 42.070.773/0001-94 25351.722237/2021-29 / 7822288 733 - AFE - CONCESSÃO - FARMÁCIAS E DROGARIAS / 2621614211 ---------- L RAMOS DA SILVA - ME / 32.767.426/0001-61 25351.722235/2021-30 / 7822261 733 - AFE - CONCESSÃO - FARMÁCIAS E DROGARIAS / 2621608216 ---------- DROGARIA ARAUJO S.A. / 17.256.512/0277-40 25351.685011/2021-30 / 7822170 733 - AFE - CONCESSÃO - FARMÁCIAS E DROGARIAS / 2505899211 ---------- G7 PRODUTOS FARMACEUTICOS E COSMETICOS LDTA / 14.521.615/0001-78 25351.700273/2021-31 / 7821265 733 - AFE - CONCESSÃO - FARMÁCIAS E DROGARIAS / 2551692212 ---------- MEDTEC DISTRIBUIDORA DE MEDICAMENTOS E EQUIPAMENTOS MEDICO / 40.443.336/0001-43 25351.530769/2021-31 / 1258805 702 - AFE - CONCESSÃO - MEDICAMENTOS E INSUMOS FARMACÊUTICOS - DISTRIBUIDORA (SOMENTE MATRIZ) / 2031315218 ---------- FARMÁCIA E DROGARIA NISSEI S.A / 79.430.682/0398-43 25351.705151/2021-31 / 7821694 733 - AFE - CONCESSÃO - FARMÁCIAS E DROGARIAS / 2566610210 ---------- SLZ IMPLANTES DISTRIBUIDORA E ARMAZENADORA DE PRODUTOS HOSPITALARES LTDA / 38.450.574/0001-34 25351.700058/2021-31 / 8227353 856 - AFE - CONCESSÃO - PRODUTOS PARA SAÚDE - DISTRIBUIDORA / 2550979214 ---------- ZELO COMÉRCIO, INDÚSTRIA IMPORTAÇÃO E EXPORTAÇÃO LTDA / 05.390.493/0001-37 25351.699963/2021-31 / 8227322 856 - AFE - CONCESSÃO - PRODUTOS PARA SAÚDE - DISTRIBUIDORA / 2550876211 ---------- SP DISTRIBUIDORA DE MEDICAMENTOS LTDA / 29.667.460/0001-50 25351.699970/2021-32 / 1258668 702 - AFE - CONCESSÃO - MEDICAMENTOS E INSUMOS FARMACÊUTICOS - DISTRIBUIDORA (SOMENTE MATRIZ) / 2550883217 ---------- BRASILIA MEDICAMENTOS LTDA / 41.951.565/0001-31 25351.700308/2021-32 / 7821342 733 - AFE - CONCESSÃO - FARMÁCIAS E DROGARIAS / 2551853214 ---------- MAPLE HOSPITALAR COMERCIO E SERVICOS EIRELI / 37.014.740/0001-97 25351.705592/2021-33 / 8227461 859 - AFE - CONCESSÃO - PRODUTOS PARA SAÚDE - IMPORTADORA / 2567336214 ---------- SIMAO FARMA LTDA / 39.265.982/0001-89 25351.700315/2021-34 / 7821360 733 - AFE - CONCESSÃO - FARMÁCIAS E DROGARIAS / 2551886211 ---------- BELA INDUSTRIA COM. IMPORTAção E EXPORTAção DE PRODUTOS E EQUIPAMENTOS FARMACÊUTICOS E HOSPITALARES EIRELLI / 37.351.602/0001-01 25351.699850/2021-35 / 8227293 856 - AFE - CONCESSÃO - PRODUTOS PARA SAÚDE - DISTRIBUIDORA / 2550747216 ---------- RODRIGO MOREIRA DE SOUZA / 36.923.146/0001-56 25351.717055/2021-36 / 7822061 733 - AFE - CONCESSÃO - FARMÁCIAS E DROGARIAS / 2605528217 ---------- VENANCIO PRODUTOS FARMACEUTICOS LTDA / 00.285.753/0103-15 25351.700322/2021-36 / 7821451 733 - AFE - CONCESSÃO - FARMÁCIAS E DROGARIAS / 2551915218 ---------- CLARIBEL HIGIENE E LIMPEZA EIRELI / 05.406.670/0001-26 25351.705264/2021-37 / 4035425 723 - AFE - CONCESSÃO - COSMÉTICOS, PERFUMES E PRODUTOS DE HIGIENE - DISTRIBUIDORA (SOMENTE MATRIZ) / 2566982210 ---------- MEDTEC DISTRIBUIDORA DE MEDICAMENTOS E EQUIPAMENTOS MEDICO / 40.443.336/0001-43 25351.530448/2021-37 / 4035460 723 - AFE - CONCESSÃO - COSMÉTICOS, PERFUMES E PRODUTOS DE HIGIENE - DISTRIBUIDORA (SOMENTE MATRIZ) / 2030891215 ---------- JANE CAROLINA RIBEIRO - ME / 29.180.731/0001-48 25351.717062/2021-38 / 7821862 733 - AFE - CONCESSÃO - FARMÁCIAS E DROGARIAS / 2605549210 ---------- A B DE MELO / 35.856.626/0001-89 25351.705803/2021-38 / 7821785 733 - AFE - CONCESSÃO - FARMÁCIAS E DROGARIAS / 2568186219 ---------- CAREON LOGISTICA DE MATERIAIS BIOLOGICOS EIRELI / 37.980.388/0001-44 25351.699811/2021-38 / 4035491 728 - AFE - CONCESSÃO - COSMÉTICOS, PERFUMES E PRODUTOS DE HIGIENE - TRANSPORTADORA (SOMENTE MATRIZ) / 2550703219 ---------- DROGARIA E PERFUMARIA VIVAN LTDA / 39.676.850/0001-40 25351.700259/2021-38 / 7821248 733 - AFE - CONCESSÃO - FARMÁCIAS E DROGARIAS / 2551632219 ---------- MULTIOZON INDUSTRIA E COMERCIO LTDA / 36.841.903/0001-42 25351.672883/2021-38 / 4035473 721 - AFE - CONCESSÃO - COSMÉTICOS, PERFUMES E PRODUTOS PARA HIGIENE - INDÚSTRIA (SOMENTE MATRIZ) / 2464643211 ---------- PROMAFLEX INDUSTRIAL LTDA / 60.219.250/0001-49 25351.705352/2021-39 / 3105564 712 - AFE - CONCESSÃO - SANEANTES - INDÚSTRIA (SOMENTE MATRIZ) / 2567078215 ---------- DROGARIA E PERFUMARIA SAO FIDELIS LTDA / 41.335.533/0002-92 25351.705786/2021-39 / 7821646 733 - AFE - CONCESSÃO - FARMÁCIAS E DROGARIAS / 2568135214 ---------- MARTINS &MONTEIRO LTDA / 42.472.345/0001-98 25351.700391/2021-40 / 7821555 733 - AFE - CONCESSÃO - FARMÁCIAS E DROGARIAS / 2552200211 ---------- MARIA CONCEIÇÃO OLIVEIRA SILVA MACEDO / 39.882.382/0001-60 25351.705784/2021-40

Este documento pode ser verificado no endereço eletrônico http://www.in.gov.br/autenticidade.html, pelo código 05152021070000148

Documento assinado digitalmente conforme MP nº 2.200-2 de 24/08/2001, que institui a Infraestrutura de Chaves Públicas Brasileira - ICP-Brasil. ICP Brasil

PEDREIRAS/MA
Proc. 261.0001/202 3
FLS. 1320
RUB.

/ 7821663 733 - AFE - CONCESSÃO - FARMÁCIAS E DROGARIAS / 2566129220 ----------
UTILFARMA FARMACIA E DROGARIA LTDA. / 09.413.849/0002-42 25351.722233/2021-41 / 7822243 733 - AFE - CONCESSÃO - FARMÁCIAS E DROGARIAS / 2621602217 ---------- GPACK ECO EMBALAGENS LTDA / 04.948.894/0001-05 25351.699961/2021-41 / 8227319 859 - AFE - CONCESSÃO - PRODUTOS PARA SAÚDE - IMPORTADORA / 2550874218 ---------- mercia da s oliveira EIRELI / 41.307.187/0001-58 25351.705791/2021-41 / 7821601 733 - AFE - CONCESSÃO - FARMÁCIAS E DROGARIAS / 2568150218 ---------- FARMACIA HADASSA E CINELANDIA LTDA / 39.908.985/0001-93 25351.705819/2021-41 / 7822027 733 - AFE - CONCESSÃO - FARMÁCIAS E DROGARIAS / 2568234212 ---------- PROMIX DISTRIBUIDORA LTDA / 39.147.706/0001-16 25351.716726/2021-41 / 4035520 746 - AFE - CONCESSÃO - COSMÉTICOS, PERFUMES E PRODUTOS DE HIGIENE - ARMAZENADORA (SOMENTE MATRIZ) / 2604452219 ---------- J&J COMÉRCIO VAREJISTA DE PRODUTOS FARMACÊUTICOS LTDA / 40.539.982/0001-09 25351.722240/2021-42 / 7822317 733 - AFE - CONCESSÃO - FARMÁCIAS E DROGARIAS / 2621623210 ---------- katiuoa xavier freitas gonzaga / 40.078.795/0001-75 25351.705826/2021-42 / 7822149 733 - AFE - CONCESSÃO - FARMÁCIAS E DROGARIAS / 2568256213 ---------- DROGARIA MIRANDA E SOUSA LTDA / 10.223.161/0002-89 25351.700306/2021-43 / 7821217 733 - AFE - CONCESSÃO - FARMÁCIAS E DROGARIAS / 2551849216 ---------- CLARIBEL HIGIENE E LIMPEZA EIRELI / 05.406.670/0001-26 25351.705329/2021-44 / 3105547 740 - AFE - CONCESSÃO - SANEANTES DOMISSANITÁRIOS - DISTRIBUIDORA (SOMENTE MATRIZ) / 2567054219 ---------- BELLUNO LOGISTICA E TRANSPORTES LTDA / 15.222.567/0001-80 25351.699922/2021-44 / 3105473 737 - AFE - CONCESSÃO - SANEANTES DOMISSANITÁRIOS - TRANSPORTADORA (SOMENTE MATRIZ) / 2550830211 ---------- UNILOG - UNIVERSO LOGISTICA LTDA / 05.296.590/0017-22 25351.694674/2021-45 / 8227597 862 - AFE - CONCESSÃO - PRODUTOS PARA SAÚDE - TRANSPORTADORA / 2534536214 ---------- QUALI DENTAL COMÉRCIO LTDA / 03.985.245/0001-03 25351.705463/2021-45 / 1258884 702 - AFE - CONCESSÃO - MEDICAMENTOS E INSUMOS FARMACÊUTICOS - DISTRIBUIDORA (SOMENTE MATRIZ) / 2567196218 ---------- TLC COMERCIO E DISTRIBUICAO DE MEDICAMENTOS EIRELI - ME / 23.816.031/0001-10 25351.700105/2021-46 / 4035382 723 - AFE - CONCESSÃO - COSMÉTICOS, PERFUMES E PRODUTOS DE HIGIENE - DISTRIBUIDORA (SOMENTE MATRIZ) / 2551027217 ---------- DROGARIA RODRIGUES E PEREIRA / 40.220.127/0001-30 25351.717053/2021-47 / 7822013 733 - AFE - CONCESSÃO - FARMÁCIAS E DROGARIAS / 2605522218 ---------- EMPREENDIMENTOS FARMACEUTICOS GLOBO LTDA / 63.503.007/0175-45 25351.700320/2021-47 / 7821433 733 - AFE - CONCESSÃO - FARMÁCIAS E DROGARIAS / 2551905211 ---------- PUCA DISTRIBUIDORA LTDA / 39.929.329/0001-77 25351.699721/2021-47 / 8227552 856 - AFE - CONCESSÃO - PRODUTOS PARA SAUDE - DISTRIBUIDORA / 2550553217 ---------- DROGARIA JURUAIA LTDA / 42.306.813/0001-54 25351.717060/2021-49 / 7821905 733 - AFE - CONCESSÃO - FARMÁCIAS E DROGARIAS / 2605543211 ---------- MAYARA ERTHAL DA SILVA LTDA / 42.472.906/0001-59 25351.705801/2021-49 / 7821768 733 - AFE - CONCESSÃO - FARMÁCIAS E DROGARIAS / 2568180210 ---------- ANDRADE &AMORIM LTDA / 41.375.072/0001-09 25351.694778/2021-50 / 8227566 860 - AFE - CONCESSÃO - PRODUTOS PARA SAÚDE - VAREJISTA / 2534656210 ---------- LUANA FERNANDES TAVARES / 42.116.036/0001-85 25351.717069/2021-50 / 7822031 733 - AFE - CONCESSÃO - FARMÁCIAS E DROGARIAS / 2605571216 ---------- INNOVAKIR IMPORTACAO EM SAUDE LTDA / 39.509.826/0001-16 25351.716763/2021-50 / 1258927 702 - AFE - CONCESSÃO - MEDICAMENTOS E INSUMOS FARMACÊUTICOS - DISTRIBUIDORA (SOMENTE MATRIZ) / 2604720213 ---------- LIDER MED LTDA / 41.516.065/0001-71 25351.705493/2021-51 / 3105533 740 - AFE - CONCESSÃO - SANEANTES DOMISSANITÁRIOS - DISTRIBUIDORA (SOMENTE MATRIZ) / 2567230211 ---------- K &S COMERCIO E SERVIÇOS LTDA / 03.288.019/0001-73 25351.699906/2021-51 / 4035334 723 - AFE - CONCESSÃO - COSMÉTICOS, PERFUMES E PRODUTOS DE HIGIENE - DISTRIBUIDORA (SOMENTE MATRIZ) / 2550811216 ---------- CIRURGICAS COMERCIO DE PRODUTOS MEDICOS HOSPITALARES E CORRELATOS LTDA / 40.060.695/0001-11 25351.699952/2021-51 / 4035365 723 - AFE - CONCESSÃO - COSMÉTICOS, PERFUMES E PRODUTOS DE HIGIENE - DISTRIBUIDORA (SOMENTE MATRIZ) / 2550865219 ---------- SI DA SILVA MEDICAMENTOS LTDA / 35.174.661/0001-18 25351.705782/2021-51 / 7821681 733 - AFE - CONCESSÃO - FARMÁCIAS E DROGARIAS / 2568122212 ---------- ARTICULAR COMERCIO IMPORTAÇÃO E EXPORTAÇÃO LTDA. / 38.648.742/0001-09 25351.705366/2021-52 / 8227475 856 - AFE - CONCESSÃO - PRODUTOS PARA SAUDE - DISTRIBUIDORA / 2567096213 ---------- CIRURGICAS COMERCIO DE PRODUTOS MEDICOS HOSPITALARES E CORRELATOS LTDA / 40.060.695/0001-11 25351.699889/2021-52 / 3105460 740 - AFE - CONCESSÃO - SANEANTES DOMISSANITÁRIOS - DISTRIBUIDORA (SOMENTE MATRIZ) / 2550790219 ---------- K &S COMÉRCIO E SERVIÇOS LTDA / 03.288.019/0001-73 25351.700054/2021-52 / 3105491 740 - AFE - CONCESSÃO - SANEANTES DOMISSANITÁRIOS - DISTRIBUIDORA (SOMENTE MATRIZ) / 2550975219 ---------- FREITAS &VIEIRA COMERCIO DE PRODUTOS FARMACEUTICOS LTDA / 40.512.236/0001-21 25351.705824/2021-53 / 7822135 733 - AFE - CONCESSÃO - FARMÁCIAS E DROGARIAS / 2568250214 ---------- AMAZONIA COMERCIO E REPRESENTACAO DE PRODUTOS EM GERAL LTDA / 05.034.088/0001-86 25351.716499/2021-54 / 8227691 856 - AFE - CONCESSÃO - PRODUTOS PARA SAUDE - DISTRIBUIDORA / 2604346214 ---------- AGROCAPE AGROPECUARIA CACA E PESCA LTDA / 13.488.069/0001-58 25351.700061/2021-54 / 3105502 740 - AFE - CONCESSÃO - SANEANTES DOMISSANITÁRIOS - DISTRIBUIDORA (SOMENTE MATRIZ) / 2550982215 ---------- ANTONIO O. SANTANA / 17.710.058/0002-02 25351.700368/2021-55 / 7821478 733 - AFE - CONCESSÃO - FARMÁCIAS E DROGARIAS / 2552088211 ---------- S.R. GUTERRES RAMOS &F. BROCK LTDA / 40.306.872/0001-05 25351.705461/2021-56 / 8227703 860 - AFE - CONCESSÃO - PRODUTOS PARA SAUDE - VAREJISTA / 2567194215 ---------- SUPER-FARMA DISTRIBUIDORA DE MEDICAMENTOS LTDA / 38.715.276/0001-29 25351.705415/2021-57 / 8227489 856 - AFE - CONCESSÃO - PRODUTOS PARA SAÚDE - DISTRIBUIDORA / 2567146211 ---------- MUNDO SENIOR HOME CARE ATENDIMENTO DOMICILIAR LTDA EPP / 19.914.157/0001-50 25351.699857/2021-57 / 1258623 702 - AFE - CONCESSÃO - MEDICAMENTOS E INSUMOS FARMACÊUTICOS - DISTRIBUIDORA (SOMENTE MATRIZ) / 2550754212 ---------- TLC COMERCIO E DISTRIBUICAO DE MEDICAMENTOS EIRELI - ME / 23.816.031/0001-10 25351.700103/2021-57 / 3105516 740 - AFE - CONCESSÃO - SANEANTES DOMISSANITÁRIOS - DISTRIBUIDORA (SOMENTE MATRIZ) / 2551025214 ---------- TUDO BUNI COMERCIO E IMPORTAÇÃO DE PRODUTOS DE BELEZA EIRELI / 21.704.105/0001-00 25351.705422/2021-59 / 8227492 856 - AFE - CONCESSÃO - PRODUTOS PARA SAÚDE - DISTRIBUIDORA / 2567153217 ---------- Havi Material Hospitalar Eireli / 40.117.556/0001-87 25351.694857/2021-61 / 8227413 856 - AFE - CONCESSÃO - PRODUTOS PARA SAÚDE - DISTRIBUIDORA / 2534743210 ---------- FRANCISCA S F BRASIL / 41.857.508/0001-98 25351.700334/2021-61 / 7821538 733 - AFE - CONCESSÃO - FARMÁCIAS E DROGARIAS / 2551964216 ---------- LEMON BRASIL COMERCIO ATACADISTA DE ELETRONICO E PRODUTOS EM GERAL LTDA / 14.233.671/0010-06 25351.700091/2021-61 / 8227384 859 - AFE - CONCESSÃO - PRODUTOS PARA SAÚDE - IMPORTADORA / 2551012210 ---------- TELMA HONORIA DA COSTA 05623967647 / 41.926.487/0001-15 25351.695233/2021-61 / 8227427 860 - AFE - CONCESSÃO - PRODUTOS PARA SAÚDE - VAREJISTA / 2536428214 ---------- DROGARIA FARMABRAZ LTDA / 35.097.154/0001-28 25351.717074/2021-62 / 7822089 733 - AFE - CONCESSÃO - FARMÁCIAS E DROGARIAS / 2605583210 ---------- K &S COMÉRCIO E SERVIÇOS LTDA / 03.288.019/0001-73 25351.700052/2021-63 / 8227340 856 - AFE - CONCESSÃO - PRODUTOS PARA SAÚDE - DISTRIBUIDORA / 2550973216 ---------- RAIA DROGASIL S/A / 61.585.865/2719-37 25351.705798/2021-63 / 7821737 733 - AFE - CONCESSÃO - FARMÁCIAS E DROGARIAS / 2568171211 ---------- BELLUNO LOGISTICA E TRANSPORTES LTDA / 15.222.567/0001-80 25351.699911/2021-64 / 4035351 728 - AFE - CONCESSÃO - COSMÉTICOS, PERFUMES E PRODUTOS DE HIGIENE - TRANSPORTADORA (SOMENTE MATRIZ) / 2550816211 ---------- VIA LASER SERVIÇOS ESTÉTICOS LTDA / 14.440.687/0001-90 25351.700006/2021-64 / 8227336 859 - AFE - CONCESSÃO - PRODUTOS PARA SAÚDE - IMPORTADORA / 2550924215 ---------- Drogaria Nobrega LTDA / 28.037.811/0002-67 25351.705822/2021-64 / 7822118 733 - AFE - CONCESSÃO - FARMÁCIAS E DROGARIAS / 2568244210 ---------- INNOVAKIR IMPORTACAO EM SAUDE LTDA / 39.509.826/0001-16 25351.716786/2021-64 / 8227688 856 - AFE - CONCESSÃO - PRODUTOS PARA SAÚDE - DISTRIBUIDORA / 2604745216 ---------- ANA RITA FERREIRA DOS SANTOS / 37.795.521/0001-92 25351.700366/2021-66 / 7821447 733 - AFE - CONCESSÃO - FARMÁCIAS E DROGARIAS / 2552079212 ---------- QUIRON PHARMA LTDA EPP / 29.349.061/0001-40 25351.716793/2021-66 / 8227674 856 - AFE - CONCESSÃO - PRODUTOS PARA SAUDE - DISTRIBUIDORA / 2604752212 ---------- DENIS CESAR PEREIRA 10950535664 / 42.487.517/0001-05 25351.717476/2021-67 / 8227643 860 - AFE - CONCESSÃO - PRODUTOS PARA SAUDE - VAREJISTA / 2607318211 ---------- GENERICA ITATIBA DISTRIBUIDORA DE MEDICAMENTOS LTDA / 41.319.803/0001-90 25351.705332/2021-68 / 1258745 702 - AFE - CONCESSÃO - MEDICAMENTOS E INSUMOS FARMACÊUTICOS - DISTRIBUIDORA (SOMENTE MATRIZ) / 2567057218 ---------- CENTRAL HOLDING LOGISTICA LTDA / 10.735.873/0001-04 25351.716592/2021-69 / 8227630 856 - AFE - CONCESSÃO - PRODUTOS PARA SAÚDE - DISTRIBUIDORA / 2604512211 ---------- SERGIPANA DISTRIBUIDORA DE MEDICAMENTOS EIRELI - ME / 09.180.777/0001-50 25351.705205/2021-69 / 4035408 721 - AFE - CONCESSÃO - COSMÉTICOS, PERFUMES E PRODUTOS PARA HIGIENE - INDÚSTRIA (SOMENTE MATRIZ) / 2566873216 ---------- EMPREENDIMENTOS FARMACEUTICOS GLOBO LTDA / 63.503.007/0180-02 25351.700327/2021-69 / 7821464 733 - AFE - CONCESSÃO - FARMÁCIAS E DROGARIAS / 2551933216 ---------- MS DISTRIBUIDORA HOSPITALAR LTDA / 05.724.740/0001-94 25351.617770/2021-70 / 1258780 702 - AFE - CONCESSÃO - MEDICAMENTOS E INSUMOS FARMACÊUTICOS - DISTRIBUIDORA (SOMENTE MATRIZ) / 2295967210 ---------- PROMIX DISTRIBUIDORA LTDA / 39.147.706/0001-16 25351.716706/2021-71 / 3105607 740 - AFE - CONCESSÃO - SANEANTES DOMISSANITÁRIOS - DISTRIBUIDORA (SOMENTE MATRIZ) / 2604650215 ---------- Nielson Nogueira dos Santos e CIA LTDA / 41.697.044/0001-08 25351.717065/2021-71 / 7821814 733 - AFE - CONCESSÃO - FARMÁCIAS E DROGARIAS / 2605558219 ---------- k. teixeira de santana silva / 24.766.729/0001-31 25351.700332/2021-71 / 7821511 733 - AFE - CONCESSÃO - FARMÁCIAS E DROGARIAS / 2551954219 ---------- DROGARIA L E R LTDA / 36.933.507/0001-45 25351.700389/2021-71 / 7821541 733 - AFE - CONCESSÃO - FARMÁCIAS E DROGARIAS / 2552184215 ---------- DROGARIAS XAVIER URIAS MAGALHAES E PERFUMARIAS E COSMETICOS LTDA / 42.508.913/0001-63 25351.705806/2021-71 / 7821831 733 - AFE - CONCESSÃO - FARMÁCIAS E DROGARIAS / 2568196216 ---------- C. C. SILVA VAREJISTA DE PRODUTOS FARMACEUTICOS E SERVICOS EIRELI / 41.589.617/0001-71 25351.701223/2021-71 / 7822197 733 - AFE - CONCESSÃO - FARMÁCIAS E DROGARIAS / 2555313215 ---------- ENDORJ SOLUCOES LOGISTICAS E COMERCIAIS LTDA / 24.962.752/0001-00 25351.694728/2021-72 / 3105595 740 - AFE - CONCESSÃO - SANEANTES DOMISSANITÁRIOS - DISTRIBUIDORA (SOMENTE MATRIZ) / 2534597213 ---------- radmann &mesquita farmácia ltda / 41.788.372/0001-01 25351.700396/2021-72 / 7821569 733 - AFE - CONCESSÃO - FARMÁCIAS E DROGARIAS / 2552230212 ---------- DROGARIA E PERFUMARIA NOVA CAMPINAS LTDA / 41.266.041/0002-92 25351.705789/2021-72 / 7821629 733 - AFE - CONCESSÃO - FARMÁCIAS E DROGARIAS / 2568144213 ---------- LIDER MED LTDA / 41.516.065/0001-71 25351.705570/2021-73 / 8227444 856 - AFE - CONCESSÃO - PRODUTOS PARA SAÚDE - DISTRIBUIDORA / 2567313214 ---------- COMERCIO DE MEDICAMENTOS SANTA ROSA LTDA / 42.317.921/0001-22 25351.717072/2021-73 / 7822075 733 - AFE - CONCESSÃO - FARMÁCIAS E DROGARIAS / 2605580215 ---------- A.R. TORRES DE SOUZA SA DROGARIA / 40.674.369/0001-02 25351.722238/2021-73 / 7822291 733 - AFE - CONCESSÃO - FARMÁCIAS E DROGARIAS / 2621617215 ---------- ALINE COMERCIO DE PRODUTOS FARMACEUTICOS LTDA / 33.848.123/0002-17 25351.705813/2021-73 / 7821953 733 - AFE - CONCESSÃO - FARMÁCIAS E DROGARIAS / 2568217212 ---------- PEGG-ORTOPEDIA COMÉRCIO DE ARTIGOS MÉDICOS E ORTOPÉDICOS LTDA. / 15.771.808/0001-40 25351.705235/2021-75 / 8227400 856 - AFE - CONCESSÃO - PRODUTOS PARA SAÚDE - DISTRIBUIDORA / 2566948216 ---------- ECO POWER PRODUTOS DE LIMPEZA EIRELI / 38.500.857/0001-43 25351.705588/2021-75 / 3105551 712 - AFE - CONCESSÃO - SANEANTES - INDÚSTRIA (SOMENTE MATRIZ) / 2567331212 ---------- MEDS COMÉRCIO DE MEDICAMENTOS, PRODUTOS E EQUIPAMENTOS HOSPITALARES LTDA / 40.256.200/0001-24 25351.694742/2021-76 / 8227570 856 - AFE - CONCESSÃO - PRODUTOS PARA SAÚDE - DISTRIBUIDORA / 2534617214 ---------- CLÍNICA DIETÉTICA LTDA / 01.240.677/0001-60 25351.700075/2021-78 / 8227367 856 - AFE - CONCESSÃO - PRODUTOS PARA SAÚDE - DISTRIBUIDORA / 2550996216 ---------- ACREMED EIRELI / 40.005.297/0001-00 25351.716745/2021-78 / 1258871 702 - AFE - CONCESSÃO - MEDICAMENTOS E INSUMOS FARMACÊUTICOS - DISTRIBUIDORA (SOMENTE MATRIZ) / 2604695219 ---------- ASA BRANCA INDL COML E IMPORTADORA LTDA / 03.636.036/0001-54 25351.721587/2021-78 / 4035533 723 - AFE - CONCESSÃO - COSMÉTICOS, PERFUMES E PRODUTOS DE HIGIENE - DISTRIBUIDORA (SOMENTE MATRIZ) / 2620312213 ---------- VENANCIO PRODUTOS FARMACEUTICOS LTDA / 00.285.753/0105-87 25351.700290/2021-79 / 7821308 733 - AFE - CONCESSÃO - FARMÁCIAS E DROGARIAS / 2551774211 ---------- Tomasi Logística LTDA / 03.279.710/0001-90 25351.705339/2021-80 / 8227458 862 - AFE - CONCESSÃO - PRODUTOS PARA SAÚDE - TRANSPORTADORA / 2567064214 ---------- HELVINHO E MI DROGARIA LTDA / 36.551.916/0001-87 25351.706734/2021-80 / 7822152 733 - AFE - CONCESSÃO - FARMÁCIAS E DROGARIAS / 2572124211 ---------- GCF COMERCIO DE MEDICAMENTOS LTDA / 14.697.029/0010-70 25351.717056/2021-81 / 7822104 733 - AFE - CONCESSÃO - FARMÁCIAS E DROGARIAS / 2605531217 ---------- PEREIRA BRAZIL COMERCIO ATACADISTA LTDA / 35.289.159/0001-52 25351.695790/2021-81 / 1258759 702 - AFE - CONCESSÃO - MEDICAMENTOS E INSUMOS FARMACÊUTICOS - DISTRIBUIDORA (SOMENTE MATRIZ) / 2538555213 ---------- MARIA LEILANE OLIVEIRA SIMOES / 41.398.986/0001-87 25351.717063/2021-82 / 7821859 733 - AFE - CONCESSÃO - FARMÁCIAS E DROGARIAS / 2605552210 ---------- BRUMATI DROGARIA LTDA / 41.099.191/0001-78 25351.700330/2021-82 / 7821507 733 - AFE - CONCESSÃO - FARMÁCIAS E DROGARIAS / 2551942215 ---------- M. C. PADILHA ME / 13.207.488/0002-55 25351.705804/2021-82 / 7821799 733 - AFE - CONCESSÃO - FARMÁCIAS E DROGARIAS / 2568189213 ---------- SHOPMED DISTRIBUIDORA DE MATERIAL HOSPITALAR LTDA / 38.560.034/0001-03 25351.699812/2021-82 / 8227549 856 - AFE - CONCESSÃO - PRODUTOS PARA SAÚDE - DISTRIBUIDORA / 2550704215 ---------- OLIVEIRA FOODS ATACAREJO EIRELI / 08.504.258/0001-37 25351.667087/2021-83 / 3105624 740 - AFE - CONCESSÃO - SANEANTES DOMISSANITÁRIOS - DISTRIBUIDORA (SOMENTE MATRIZ) / 2447780214 ---------- GEFARMA DROGARIA LTDA-ME / 18.073.685/0001-61 25351.705787/2021-83 / 7821632 733 - AFE - CONCESSÃO - FARMÁCIAS E DROGARIAS / 2568138219 ---------- Korp Saúde e Higiene Ltda / 37.637.012/0001-31 25351.716694/2021-84 / 4035516 723 - AFE - CONCESSÃO - COSMÉTICOS, PERFUMES E PRODUTOS DE HIGIENE - DISTRIBUIDORA (SOMENTE MATRIZ) / 2604636212 ---------- FARMACIA MARIN LTDA / 79.493.839/0003-20 25351.722236/2021-84 / 7822274 733 - AFE - CONCESSÃO - FARMÁCIAS E DROGARIAS / 2621611216 ---------- ND Medicamentos Ltda / 36.260.336/0001-30 25351.694652/2021-85 / 8227609 70372 - AFE - CONCESSÃO - PRODUTOS PARA SAUDE - DISTRIBUIDORA - INCORPORAÇÃO, CISÃO OU FUSÃO DE EMPRESAS / 2534513214 ---------- RAIA DROGASIL S/A / 61.585.865/2704-50 25351.705794/2021-85 / 7821586 733 - AFE - CONCESSÃO - FARMÁCIAS E DROGARIAS / 2568159211 ---------- D M Comercio de Medicamentos Ltda / 14.735.118/0002-53 25351.720415/2021-87 / 7822212 733 - AFE - CONCESSÃO - FARMÁCIAS E DROGARIAS / 2618342211 ---------- JUA SAUDE COMERCIO MATERIAIS HOSPITALARES EIRELI / 32.520.763/0001-50 25351.716817/2021-87 / 8227657 856 - AFE - CONCESSÃO - PRODUTOS PARA SAÚDE - DISTRIBUIDORA / 2604787211 ---------- Cones Farmácia de Manipulação Eireli / 36.278.012/0002-00 25351.700316/2021-89 / 7821373 733 - AFE - CONCESSÃO - FARMÁCIAS E DROGARIAS / 2551891217 ----------

Este documento pode ser verificado no endereço eletrônico http://www.in.gov.br/autenticidade.html, pelo código 05152021070800149

Documento assinado digitalmente conforme MP nº 2.200-2 de 24/08/2001, que institui a Infraestrutura de Chaves Públicas Brasileira - ICP-Brasil.

PEDREIRAS/MA
Proc. 261000 /202 3
FLS. 1321
Rub.

MINISTÉRIO DA SAÚDE
AGÊNCIA NACIONAL DE VIGILÂNCIA SANITÁRIA

CERTIFICADO DE BOAS PRÁTICAS DE DISTRIBUIÇÃO E ARMAZENAMENTO

A Agência Nacional de Vigilância Sanitária ANVISA no exercício de suas atribuições certifica que a empresa abaixo é periodicamente inspecionada e monitorada pelo Sistema Nacional de Vigilância Sanitária e que cumpre com as diretrizes de Boas Práticas de Armazenamento dadas pela legislação brasileira, a qual esta em consonância com as recomendações da Organização Mundial de Saúde.

PROMIX DISTRIBUIDORA LTDA Autorização Especial: 1257506

AV FRANCISCO CARLOS JANSEN - 810 A

TIMON Maranhão

BRASIL

Linha(s) de Produção: Medicamentos

Válido até: 02/05/2026

Publicado no Diário Oficial da União por meio da Resolução - RE n º 1.382, na data de: 02/05/2022

Solicitado por: PROMIX DISTRIBUIDORA LTDA, **CNPJ:** 39.147.706/0001-16

Documento emitido eletronicamente às: 11:16:15 do dia 04/11/2022 (Data/Hora de Brasília - DF)

Código de controle do comprovante: TW06.2YPI.R3XC.YFAM.KOMG.NT71.CVVI.L8RE.KS1Y.WT03

Verifique a autenticidade deste documento no endereço: http://www9.anvisa.gov.br/Peticionamento/validarcertificadoBPF_BPDA/

PEDREIRAS/MA
Proc. 2610001/2023
FLS. 1322
Rub.

ENDEREÇO: FAREVA PAU 1, AQUITAINE PHARM INTERNATIONAL 1, AVENUE DU BÉARN, IDRON 64320 - PAÍS: FRANÇA - CÓDIGO ÚNICO: A.000506
EMPRESA SOLICITANTE: Samsung Bioepis br Pharmaceutical ltda. - CNPJ: 24.553.776/0001-88
AUTORIZ/MS: 1159210 - EXPEDIENTE(s): 4370744/21-1
CERTIFICADO DE BOAS PRÁTICAS DE FABRICAÇÃO DE MEDICAMENTOS: Produtos estéreis: Soluções Parenterais de Pequeno Volume com Esterilização Terminal

.....

EMPRESA FABRICANTE: EUGIA PHARMA SPECIALITIES LIMITED, UNIT - III
ENDEREÇO: PLOT NO'S: 4, 34 TO 48, EPIP, TSIIC, IDA, PASHAMYLARAM VILLAGE, PATANCHERU MANDAL, SANGA REDDY DISTRICT, TELANGANA - PAÍS: INDIA - CÓDIGO ÚNICO: A.001158
EMPRESA SOLICITANTE: BRAINFARMA INDÚSTRIA QUÍMICA E FARMACÊUTICA S.A - CNPJ: 05.161.069/0001-10
AUTORIZ/MS: 1055849 - EXPEDIENTE(s): 0883927/22-5
CERTIFICADO DE BOAS PRÁTICAS DE FABRICAÇÃO DE MEDICAMENTOS: Produtos estéreis: Soluções Parenterais de Pequeno Volume com Esterilização Terminal

.....

EMPRESA FABRICANTE: SPI PHARMA, SAS
ENDEREÇO: 845 CHEMIN DU VALLON DU MAIRE,SEPTEMES LES VALLONS ,13240 - PAÍS: FRANÇA - CÓDIGO ÚNICO: A.001501
EMPRESA SOLICITANTE: COSMED INDUSTRIA DE COSMETICOS E MEDICAMENTOS S.A. - CNPJ: 61.082.426/0002-07
AUTORIZ/MS: 1078177 - EXPEDIENTE(s): 1213993/21-1
CERTIFICADO DE BOAS PRÁTICAS DE FABRICAÇÃO DE MEDICAMENTOS: Sólidos não estéreis (Embalagem primária; Granel): Pós

RESOLUÇÃO RE Nº 1.382, DE 28 DE ABRIL DE 2022

A Gerente-Geral de Inspeção e Fiscalização Sanitária, no uso das atribuições que lhe confere o art. 140, aliado ao art. 203, I, § 1º do Regimento Interno aprovado pela Resolução de Diretoria Colegiada - RDC nº 585, de 10 de dezembro de 2021,

Considerando o cumprimento dos requisitos de Boas Práticas de Distribuição e/ou Armazenagem preconizados em legislação vigente, para a área de Medicamentos, resolve:

Art. 1º Conceder à(s) empresa(s) constante(s) no ANEXO, a Certificação de Boas Práticas de Distribuição e/ou Armazenagem de Medicamentos.

Art. 2º A presente Certificação terá validade de 4 (quatro) anos a partir da sua publicação.

Art. 3º Esta Resolução entra em vigor na data de sua publicação.

ANA CAROLINA MOREIRA MARINO ARAUJO

ANEXO

EMPRESA: FUTURA COMÉRCIO DE PRODUTOS MÉDICOS E HOSPITALARES LTDA - ME - CNPJ: 08.231.734/0001-93 - AUTORIZ/MS: 1075119 - AE: 1223306
ENDEREÇO: RUA DOUTOR GUALTER NUNES, Nº 100
MUNICÍPIO: TATUÍ - UF: SP - EXPEDIENTE: 1466257/22-9
CERTIFICADO DE BOAS PRÁTICAS DE DISTRIBUIÇÃO E/OU ARMAZENAGEM: Medicamentos

.....

EMPRESA: DIPROMEDH DISTRIBUIDORA DE MEDICAMENTOS E PRODUTOS MEDICOS HOSPITALARES EIRELI - CNPJ: 02.277.138/0001-68 - AUTORIZ/MS: 1109695 - AE: 1109711
ENDEREÇO: AVENIDA JERÔNIMO DE ALBUQUERQUE, Nº 09 - CURVA DO 90
MUNICÍPIO: SÃO LUÍS - UF: MA - EXPEDIENTE: 0944129/22-6
CERTIFICADO DE BOAS PRÁTICAS DE DISTRIBUIÇÃO E/OU ARMAZENAGEM: Medicamentos

.....

EMPRESA: WM COMÉRCIO SERVIÇOS E REPRESENTAÇÕES DE EQUIPAMENTOS HOSPITALARES EIRELI ME - CNPJ: 12.891.794/0001-00 - AUTORIZ/MS. 1254726 - AE: 1262095
ENDEREÇO: R MARIA MOTA 69 - ALTOS
MUNICÍPIO: MANAUS - UF: AM - EXPEDIENTE: 1519345/22-4
CERTIFICADO DE BOAS PRÁTICAS DE DISTRIBUIÇÃO E/OU ARMAZENAGEM: Medicamentos

.....

EMPRESA: A. M. B. FARMACÊUTICA, COMERCIO, DISTRIBUIÇÃO LTDA - ME - CNPJ: 04.508.780/0001-36 - AUTORIZ/MS: 1153070 - AE: 1157820
ENDEREÇO: BLOCO L, LOJA 1 DO CENTRO COMERCIAL DA VILA PERMANENTE
MUNICÍPIO: TUCURUÍ - UF: PA - EXPEDIENTE: 1377021/22-0
CERTIFICADO DE BOAS PRÁTICAS DE DISTRIBUIÇÃO E/OU ARMAZENAGEM: Medicamentos

.....

EMPRESA: RIBEIRO E SOUZA COMERCIO E REPRESENTAÇÃO DE MEDICAMENTOS LTDA - CNPJ: 22.308.583/0001-55 - AUTORIZ/MS: 1266801 - AE: 1267321
ENDEREÇO: AV DIALMA BATISTA, Nº 98-A, SALA G-15
MUNICÍPIO: MANAUS - UF: AM - EXPEDIENTE: 1143588/22-3
CERTIFICADO DE BOAS PRÁTICAS DE DISTRIBUIÇÃO E/OU ARMAZENAGEM: Medicamentos

.....

EMPRESA: Farma Logistica e armazéns gerais ltda - CNPJ: 04.019.475/0010-71 - AUTORIZ/MS: 1051509 - AE: 1233364
ENDEREÇO: Rodovia SC 486, km 4 s/n parte 1
MUNICÍPIO: ITAJAÍ - UF: SC - EXPEDIENTE: 7612347/21-1
CERTIFICADO DE BOAS PRÁTICAS DE DISTRIBUIÇÃO E/OU ARMAZENAGEM: Medicamentos

.....

EMPRESA: ESTRELA COMERCIO ATACADISTA DE PRODUTOS PARA SAUDE EIRELI - CNPJ: 33.744.332/0001-30 - AUTORIZ/MS: 1196300 - AE: 1196313
ENDEREÇO: R PARA, Nº05 QUADRA 02
MUNICÍPIO: CUIABÁ - UF: MT - EXPEDIENTE: 1449199/22-4
CERTIFICADO DE BOAS PRÁTICAS DE DISTRIBUIÇÃO E/OU ARMAZENAGEM: Medicamentos

.....

EMPRESA: PROMIX DISTRIBUIDORA LTDA - CNPJ: 39.147.706/0001-16 - AUTORIZ/MS: 1257494 - AE: 1257506
ENDEREÇO: AV FRANCISCO CARLOS JANSEN - 810 A
MUNICÍPIO: TIMON - UF: MA - EXPEDIENTE: 1435638/22-1
CERTIFICADO DE BOAS PRÁTICAS DE DISTRIBUIÇÃO E/OU ARMAZENAGEM: Medicamentos

.....

EMPRESA: E J S COMERCIO DE PRODUTOS E MEDICAMENTOS HOSPITALARES LTDA - CNPJ: 44.536.030/0001-92 - AUTORIZ/MS: 1270178 - AE: 1270501
ENDEREÇO: RUA TUPAGI, 33
MUNICÍPIO: MANAUS - UF: AM - EXPEDIENTE: 1161023/22-4
CERTIFICADO DE BOAS PRÁTICAS DE DISTRIBUIÇÃO E/OU ARMAZENAGEM: Medicamentos

.....

EMPRESA: TEVA FARMACEUTICA LTDA - CNPJ: 05.333.542/0008-76 - AUTORIZ/MS: 1055731
ENDEREÇO: AVENIDA CECI - 1900 - PARTE 73 - BLOCO III
MUNICÍPIO: BARUERI - UF: SP - EXPEDIENTE: 1286377/22-6
CERTIFICADO DE BOAS PRÁTICAS DE DISTRIBUIÇÃO E/OU ARMAZENAGEM: Medicamentos

RESOLUÇÃO RE Nº 1.409, DE 29 DE ABRIL DE 2022

A Gerente-Geral de Inspeção e Fiscalização Sanitária, no uso das atribuições que lhe confere o art. 140, aliado ao art. 203, I, § 1º do Regimento Interno aprovado pela Resolução de Diretoria Colegiada - RDC nº 585, de 10 de dezembro de 2021, e o art. 6º, da Lei nº 9.782, de 26 de janeiro de 1999, resolve:

Art. 1º Adotar a medida preventiva constante no ANEXO.

Art. 2º Esta Resolução entra em vigor na data de sua publicação.

ANA CAROLINA MOREIRA MARINO ARAUJO

ANEXO

1. Empresa: LE PIERI COSMETICOS EIRELI - CNPJ: 01045796000161
Produto - (Lote): ESCOVA ORGÂNICA ÓLEO DE COCO NEW LISS HAIR(TODOS);
Tipo de Produto: Cosmético
Expediente nº: 2539554/22-8
Assunto: 70351 - Ações de Fiscalização em Vigilância Sanitaria
Ações de fiscalização: Proibição - Comercialização, Distribuição, Fabricação, Propaganda, Uso
Recolhimento
Motivação: Considerando a fabricação e exposição à venda do produto sem registro infringindo o art 12 da Lei 6360, de 23 de setembro de 1976 e tendo em vista o previsto no art 6º e inciso I do art. 67 da Lei 6360, de 23 de setembro de 1976 e inciso XV do art. 7º da Lei 9782, de 26 de janeiro de 1999.
2. Empresa: DELLA FIORE COSMETICOS E PERFUMARIA EIRELI - CNPJ: 05501848000118
Produto - (Lote): MORENA LIZZ BIO ORGANIC ESCOVA DE CHUVEIRO(TODOS);
Tipo de Produto: Cosmético
Expediente nº: 2560077/22-0
Assunto: 70351 - Ações de Fiscalização em Vigilância Sanitária
Ações de fiscalização: Proibição - Comercialização, Distribuição, Fabricação, Propaganda, Uso
Recolhimento
Motivação: Considerando a fabricação e exposição à venda do produto sem registro infringindo o art 12 da Lei 6360, de 23 de setembro de 1976 e tendo em vista o previsto no art 6º e inciso I do art. 67 da Lei 6360, de 23 de setembro de 1976 e inciso XV do art. 7º da Lei 9782, de 26 de janeiro de 1999.

RESOLUÇÃO RE Nº 1.410, DE 29 DE ABRIL DE 2022

A Gerente-Geral de Inspeção e Fiscalização Sanitária, no uso das atribuições que lhe confere o art. 140, aliado ao art. 203, I, § 1º do Regimento Interno aprovado pela Resolução de Diretoria Colegiada - RDC nº 585, de 10 de dezembro de 2021, e o art. 6º, da Lei nº 9.782, de 26 de janeiro de 1999, resolve:

Art. 1º Adotar a medida preventiva constante no ANEXO.

Art. 2º Esta Resolução entra em vigor na data de sua publicação.

ANA CAROLINA MOREIRA MARINO ARAUJO

ANEXO

Empresa: INFA - INSTITUTO FARMACÊUTICO PERFECT LTDA - CNPJ: 10.777.548/0001-04
Produto - (Lote): ESCOVA NANOBIOLOGICA - VALERIE(TODOS);
Tipo de Produto: Cosmético
Expediente nº: 2537310/22-2
Assunto: 70351 - Ações de Fiscalização em Vigilância Sanitária
Ações de fiscalização: Proibição - Comercialização, Distribuição, Fabricação, Propaganda, Uso, Recolhimento
Motivação: Considerando a comercialização/exposição à venda/fabricação do produto sem registro infringindo o art 12 da Lei 6360, de 23 de setembro de 1976 e tendo em vista o previsto no art 6º e inciso I do art. 67 da Lei 6360, de 23 de setembro de 1976 e inciso XV do art. 7º da Lei 9782, de 26 de janeiro de 1999.

RESOLUÇÃO RE Nº 1.411, DE 29 DE ABRIL DE 2022

A Gerente-Geral de Inspeção e Fiscalização Sanitária, no uso das atribuições que lhe confere o art. 140, aliado ao art. 203, I, § 1º do Regimento Interno aprovado pela Resolução de Diretoria Colegiada - RDC nº 585, de 10 de dezembro de 2021, e o art. 6º, da Lei nº 9.782, de 26 de janeiro de 1999, resolve:

Art. 1º Adotar as medidas preventivas constantes no ANEXO.

Art. 2º Esta Resolução entra em vigor na data de sua publicação.

ANA CAROLINA MOREIRA MARINO ARAUJO

ANEXO

1. Empresa: LABORATÓRIOS CORPO E CHEIRO LTDA - CNPJ: 12695474000184
Produto - (Lote): DiTALY ESCOVA GLOSS(TODOS);
Tipo de Produto: Cosmético
Expediente nº: 2619293/22-4
Assunto: 70351 - Ações de Fiscalização em Vigilância Sanitária
Ações de fiscalização: Proibição - Comercialização, Distribuição, Fabricação, Propaganda, Uso
Recolhimento
Motivação: Considerando a comercialização/exposição à venda/fabricação do produto sem registro infringindo o art 12 da Lei 6360, de 23 de setembro de 1976 e tendo em vista o previsto no art 6º e inciso I do art. 67 da Lei 6360, de 23 de setembro de 1976 e inciso XV do art. 7º da Lei 9782, de 26 de janeiro de 1999.
2. Empresa: MARY HILL PERFUMES EIRELI - CNPJ: 54103981000121
Produto - (Lote): PRETTY &GOOD ESCOVA JAPONESA(TODOS);MADE IN BRAZIL COLLECTION ESCOVA DE QUIABO(TODOS);
Tipo de Produto: Cosmético
Expediente nº: 2550800/22-8
Assunto: 70351 - Ações de Fiscalização em Vigilância Sanitária
Ações de fiscalização: Proibição - Comercialização, Distribuição, Fabricação, Propaganda, Uso
Recolhimento
Motivação: Considerando a comercialização/exposição à venda/fabricação do produto sem registro infringindo o art 12 da Lei 6360, de 23 de setembro de 1976 e tendo em vista o previsto no art 6º e inciso I do art. 67 da Lei 6360, de 23 de setembro de 1976 e inciso XV do art. 7º da Lei 9782, de 26 de janeiro de 1999.

RETIFICAÇÃO

Na Resolução RE nº 3.038, de 5 de agosto de 2021, publicada no Diário Oficial da União nº 149, de 9 de agosto de 2021, Seção 1, pág. 94, referente à certificação da empresa BAXTER ONCOLOGY GMBH,

Onde se lê: "PRODUTOS ESTÉREIS (EMBALAGEM PRIMÁRIA): PÓS LIOFILIZADOS; SOLUÇÕES PARENTERAIS DE PEQUENO VOLUME COM PREPARAÇÃO ASSÉPTICA"

Leia-se: "PRODUTOS ESTÉREIS (Granel): PÓS LIOFILIZADOS; SOLUÇÕES PARENTERAIS DE PEQUENO VOLUME COM PREPARAÇÃO ASSÉPTICA"

COORDENAÇÃO DE AUTORIZAÇÃO DE FUNCIONAMENTO DE EMPRESAS

RESOLUÇÃO RE Nº 1.398, DE 29 DE ABRIL DE 2022

O Coordenador de Autorização de Funcionamento de Empresas, no uso das atribuições que lhe confere o art. 144, aliado ao art. 203, I, §1º do Regimento Interno aprovado pela Resolução de Diretoria Colegiada - RDC nº 585, de 10 de dezembro de 2021, resolve:

Art. 1º Conceder Autorização Especial para Empresas de Medicamentos e de Insumos Farmacêuticos, constantes no anexo desta Resolução, de acordo com a Portaria nº 344, de 12 de maio de 1998 e suas atualizações, observando-se as proibições e restrições estabelecidas.

Art. 2º Esta Resolução entra em vigor na data de sua publicação.

DANIEL MARCOS PEREIRA DOURADO

PEDREIRAS/MA
Proc. 261000 1/2023
FLS. 1323
Rub.

MINISTÉRIO DA SAÚDE

AGÊNCIA NACIONAL DE VIGILÂNCIA SANITÁRIA

CERTIFICADO DE BOAS PRÁTICAS DE FABRICAÇÃO E CONTROLE DE PRODUTOS PARA SAÚDE

Considerando o disposto na Lei n.º 9.782, de 26 de janeiro de 1999, o Decreto nº 3.029, de 16 de abril de1999 e a publicação no Diário Oficial da União por meio da Resolução RE n° 410 na data de 14/02/2022 certifico que a empresa, a seguir descrita, cumpre com a legislação sanitária vigente, quanto às Boas Práticas de Armazenamento e Distribuição de produtos para saúde exigidas pela autoridade sanitária brasileira, estando sujeita a inspeções periódicas.

Empresa: Promix Distribuidora Ltda CNPJ: 39.147.706/0001-16
Endereço: Av Francisco Carlos Jansen, 810, Parque Piaui, Timon - MA CEP: 65631-240
Autorização de Funcionamento: 8225660 Expediente: 4282315/21-1 e 0552103/22-5
Certificado de Boas Práticas de Distribuição e Armazenagem: Produtos para Saúde.
Motivo: Subsidiado por relatório de inspeção, requisito necessário para decisão do ato.
Retificado pela publicada no D.O.U. nº 101, seção 1, pág. 136, de 25/05/2022
Validade até: 14/02/2026

---

sei! assinatura eletrônica

Documento assinado eletronicamente por **Ana Carolina Moreira Marino Araujo**, **Gerente-Geral de Inspeção e Fiscalização Sanitária**, em 31/05/2022, às 11:58, conforme horário oficial de Brasília, com fundamento no § 3º do art. 4º do Decreto nº 10.543, de 13 de novembro de 2020 http://www.planalto.gov.br/ccivil_03/_ato2019-2022/2020/decreto/D10543.htm.

A autenticidade deste documento pode ser conferida no site https://sei.anvisa.gov.br/autenticidade, informando o código verificador **1909745** e o código CRC **02816E06**.

Proc. _____/202___
FLS. _____
Rub. _____

CATEGORIA: 3205061 DESINFETANTE PARA USO GERAL
ASSUNTO DA PETIÇÃO: 3882 Registro de Produto de Risco 2 - Desinfetante para Uso Geral
EXPEDIENTE DA PETIÇÃO: 3760724/20-3
EM DESACORDO COM A LEGISLAÇÃO VIGENTE

NOME DA EMPRESA: trio química industrial ltda me
AUTORIZAÇÃO: 3.06626-7
NOME DO PRODUTO E MARCA: UNNO
NUMERO DE PROCESSO: 25351.368936/2021-19
NUMERO DE REGISTRO: 000
VENDA E EMPREGO: PRODUTO DE USO PROFISSIONAL; USO: VENDA RESTRITA
APRESENTAÇÃO: BALDE + PRODUTO SOMENTE CONTEM EMBALAGEM PRIMARIA
VALIDADE DO PRODUTO: 24 Meses
CATEGORIA: 3222030 DESINCRUSTANTE ALCALINO
ASSUNTO DA PETIÇÃO: 30020 REG. SANEANTES - Registro de produtos saneantes
EM DESACORDO COM A LEGISLAÇÃO VIGENTE

PEDREIRAS/MA
061000/202 3
13:24
FLS.
Rub.

NOME DA EMPRESA: VERDE VALE SOLUÇÕES QUIMICAS LTDA
AUTORIZAÇÃO: 3.02551-1
NOME DO PRODUTO E MARCA: HIPOCLORITO DE SODIO BIOVALE CASA & PERFUME
NUMERO DE PROCESSO: 25351.350267/2021-29
NUMERO DE REGISTRO: 000
VENDA E EMPREGO: PRODUTO DE VENDA LIVRE
APRESENTAÇÃO: GALÃO PLÁSTICO OPACO + PRODUTO SOMENTE CONTEM EMBALAGEM PRIMARIA
VALIDADE DO PRODUTO: 3 Meses
CATEGORIA: 4300215 ALVEJANTE CLORADO
ASSUNTO DA PETIÇÃO: 30020 REG. SANEANTES - Registro de produtos saneantes
EM DESACORDO COM A LEGISLAÇÃO VIGENTE

4ª DIRETORIA

GERÊNCIA-GERAL DE INSPEÇÃO E FISCALIZAÇÃO SANITÁRIA

RESOLUÇÃO-RE Nº 407, DE 9 DE FEVEREIRO DE 2022

A Gerente-Geral de Inspeção e Fiscalização Sanitária, no uso das atribuições que lhe confere o art. 140, aliado ao art. 203, I, §1º do Regimento Interno aprovado pela Resolução de Diretoria Colegiada - RDC nº 585, de 10 de detembro de 2021, resolve:

Art. 1º Conceder às empresas constantes no anexo a Certificação de Boas Práticas de Fabricação de Produtos para Saúde.

Art. 2º A presente certificação terá validade de 2 (dois) anos a partir de sua publicação.

Art. 3º Esta Resolução entrará em vigor na data de sua publicação

ANA CAROLINA MOREIRA MARINO ARAUJO

ANEXO

Fabricante: Abbott Vascular
Endereço: 52 Calle 3, B31 Coyol Free Zone, El Coyol, Alajuela, Costa Rica
Solicitante: St. Jude Medical Brasil Ltda. CNPJ: 00.986.846/0001-42
Autorização de Funcionamento: 1.03.323-4 Expediente: 2517992/21-5
Certificado de Boas Práticas de Fabricação de Produtos para Saúde:
Equipamentos de uso médico da classe IV.
Motivo: Publicado deferimento, subsidiado por informações provenientes de autoridades regulatórias e de organismos auditores terceiros reconhecidos pela Anvisa
Fabricante: Acutus Medical, Inc.
Endereço: 2210 Faraday Avenue, Suite 100, Carlsbad, California, 92008, Estados Unidos da América
Solicitante: BIOTRONIK Comercial Médica Ltda. CNPJ: 50.595.271/0001-05
Autorização de Funcionamento: 8.02.243-9 Expediente: 1991807/20-9
Certificado de Boas Práticas de Fabricação de Produtos para Saúde:
Equipamentos de uso médico das classes III e IV.
Motivo: Publicado deferimento, subsidiado por informações provenientes de autoridades regulatórias e de organismos auditores terceiros reconhecidos pela Anvisa
Fabricante: All Medicus Co., Ltd.
Endereço: #7102~7107, #7402, #7403, #7406, 140, Beolmal-ro, Dongan-gu, Anyang-si, Gyeonggi-do 14057, Coreia do Sul
Solicitante: Mandala Brasil Importação e Distribuição de Produto Médico Hospitalar Ltda CNPJ: 09.117.476/0001-81
Autorização de Funcionamento: 8.06.863-6 Expediente: 3278820/21-5
Certificado de Boas Práticas de Fabricação de Produtos para Saúde:
Produtos para diagnóstico de uso in vitro da classe III.
Motivo: Publicado deferimento, subsidiado por informações provenientes de autoridades regulatórias e de organismos auditores terceiros reconhecidos pela Anvisa
Fabricante: Allurion Technologies, Inc.
Endereço: 14 Huron Drive - Natick - Massachusetts, 01760, Estados Unidos da América.
Solicitante: Emergo Brazil Import Importação e Distribuição de Produtos Médicos Hospitalares Ltda CNPJ: 04.967.408/0001-98
Autorização de Funcionamento: 8.01.175-8 Expediente: 3415089/21-5
Certificado de Boas Práticas de Fabricação de Produtos para Saúde:
Materiais de uso médico da classe III.
Motivo: Publicado deferimento, subsidiado por informações provenientes de autoridades regulatórias e de organismos auditores terceiros reconhecidos pela Anvisa
Fabricante: Boston Scientific Corporation/ Boston Scientific Scimed, Inc.
Endereço: One/Two SciMed Place, Maple Grove, MN - 55311-1566 - Estados Unidos da América
Solicitante: Boston Scientific do Brasil Ltda. CNPJ: 01.513.946/0001-14
Autorização de Funcionamento: 1.03.413-5 Expediente: 3278930/21-5
Certificado de Boas Práticas de Fabricação de Produtos para Saúde:
Materiais de uso médico das classes III e IV e equipamentos de uso médico das classes III e IV.
Motivo: Publicado deferimento, subsidiado por informações provenientes de autoridades regulatórias e de organismos auditores terceiros reconhecidos pela Anvisa
Fabricante: Elekta Beijing Medical Systems Co., Ltd.
Endereço: nº 21 Chuang Xin Road, Science and Technology Park, Changping District, 10220, Pequim, China
Solicitante: Elekta Medical Systems Comercio e Serviços para Radioterapia Ltda CNPJ: 09.528.196/0001-66
Autorização de Funcionamento: 8.05.693-2 Expediente: 3332325/21-3
Certificado de Boas Práticas de Fabricação de Produtos para Saúde:
Equipamentos de uso médico da classe III.
Motivo: Publicado deferimento, subsidiado por informações provenientes de autoridades regulatórias e de organismos auditores terceiros reconhecidos pela Anvisa
Fabricante: Immucor Inc.
Endereço: 3130 Gateway Drive, Norcross, GA 30071, Estados Unidos da América
Solicitante: Fresenius Hemocare Brasil Ltda CNPJ: 49.601.107/0001-84
Autorização de Funcionamento: 1.01.544-5 Expediente: 2062218/21-4
Certificado de Boas Práticas de Fabricação de Produtos para Saúde:
Produtos para diagnóstico de uso in vitro das classes III e IV.
Motivo: Publicado deferimento, subsidiado por informações provenientes de autoridades regulatórias e de organismos auditores terceiros reconhecidos pela Anvisa
Fabricante: Jabil Circuit Singapore Pte Ltd
Endereço: 16 Tampines Industrial Crescent, 528604, Singapura
Solicitante: Auto Suture do Brasil Ltda CNPJ: 01.645.409/0001-28
Autorização de Funcionamento: 1.03.490-0 Expediente: 2414357/21-5
Certificado de Boas Práticas de Fabricação de Produtos para Saúde:
Equipamentos de uso médico da classe III.
Motivo: Publicado deferimento, subsidiado por informações provenientes de autoridades regulatórias e de organismos auditores terceiros reconhecidos pela Anvisa
Fabricante: Maco MD.
Endereço: Lot 99 Z.I. Chotrana 2 - Raoued - Ariana - 2056 - Tunísia
Solicitante: Macopharma do Brasil Importação, Exportação e Comércio Ltda. CNPJ: 47.159.606/0001-12
Autorização de Funcionamento: 8.11.362-1 Expediente: 2668789/21-4
Certificado de Boas Práticas de Fabricação de Produtos para Saúde:
Materiais de uso médico das classes III e IV.
Motivo: Publicado deferimento, subsidiado por informações provenientes de autoridades regulatórias e de organismos auditores terceiros reconhecidos pela Anvisa
Fabricante: NOxBOX Ltd
Endereço: 1080-1081 Galley Drive, Kent Science Park, ME9 8GA, Sittingbourne, Kent, - Reino Unido
Solicitante: White Martins Gases Industriais Ltda. CNPJ: 35.820.448/0001-36
Autorização de Funcionamento: 1.03.453-3 Expediente: 3316455/21-3
Certificado de Boas Práticas de Fabricação de Produtos para Saúde:
Equipamentos de uso médico da classe III.
Motivo: Publicado deferimento, subsidiado por informações provenientes de autoridades regulatórias e de organismos auditores terceiros reconhecidos pela Anvisa
Fabricante: OK Biotech Co., Ltd.
Endereço: Nº 91, Sec. 2, Gongdao 5th Road, Hsinchu City - 30070 - Taiwan
Solicitante: Controller Comércio e Serviços Ltda. CNPJ: 78.515.210/0001-00
Autorização de Funcionamento: 1.04.101-3 Expediente: 2047354/21-8
Certificado de Boas Práticas de Fabricação de Produtos para Saúde:
Produtos para diagnóstico de uso in vitro da classe III.
Motivo: Publicado deferimento, subsidiado por informações provenientes de autoridades regulatórias e de organismos auditores terceiros reconhecidos pela Anvisa
Fabricante: Thermogenesis Corp.
Endereço: 2711 Citrus Road, Rancho Cordova, California, 95742, Estados Unidos da América
Solicitante: CEI Comércio Exportação e Importação de Materiais Médicos Ltda CNPJ: 40.175.705/0001-64
Autorização de Funcionamento: 1.02.344-0 Expediente: 1148843/21-3
Certificado de Boas Práticas de Fabricação de Produtos para Saúde:
Materiais de uso medico da classe III e equipamentos de uso médico da III.
Motivo: Publicado deferimento, subsidiado por informações provenientes de autoridades regulatórias e de organismos auditores terceiros reconhecidos pela Anvisa

RESOLUÇÃO-RE Nº 408, DE 9 DE FEVEREIRO DE 2022

A Gerente-Geral de Inspeção e Fiscalização Sanitária, no uso das atribuições que lhe confere o art. 140, aliado ao art. 203, I, §1º do Regimento Interno aprovado pela Resolução de Diretoria Colegiada - RDC nº 585, de 10 de dezembro de 2021;

considerando a necessidade de atualização na Certificação de Boas Práticas de Fabricação, prevista no art. 12, caput, da Resolução de Diretoria Colegiada - RDC nº 102, de 24 de agosto de 2016, resolve:

Art. 1º Alterar a empresa solicitante na certificação da empresa Collagen Matrix, Inc., publicada pela Resolução RE nº 1.539, de 14 de abril de 2021, no Diário Oficial da União nº. 72, de 19 de abril de 2021, Seção 1, pág. 210 de Biomet 3i do Brasil Comércio de Aparelhos Médicos Ltda., CNPJ nº 02.913.684/0001-48, para LDR Brasil Comércio Importação e Exportação de Produtos Médicos Ltda., CNPJ nº 08.954.683/0001-28, conforme expedientes nº 3637156/20-2 e 4408718/21-1.

Art. 2º Esta Resolução entra em vigor na data de sua publicação.

ANA CAROLINA MOREIRA MARINO ARAUJO

RESOLUÇÃO-RE Nº 409, DE 9 DE FEVEREIRO DE 2022

A Gerente-Geral de Inspeção e Fiscalização Sanitária, no uso das atribuições que lhe confere o art. 140, aliado ao art. 203, I, § 1º do Regimento Interno aprovado pela Resolução de Diretoria Colegiada - RDC nº 585, de 10 de dezembro de 2021;

Considerando a necessidade de alteração na Certificação de Boas Práticas de Fabricação, resolve:

Art. 1º Alterar a empresa solicitante na certificação da empresa Elitech Group S.p.A., publicada pela Resolução-RE nº 1.806, de 3 de junho de 2020, no Diário Oficial da União nº.108, de 08 de junho de 2020, Seção 1, pág. 79, de Diagmaster Científica Ltda., CNPJ nº 09322796/0001-73, para Mandala Brasil Importação e Distribuição de Produto Médico Hospitalar Ltda., CNPJ nº 09117476/0001-81, conforme expedientes nº 3358616/19-3 e 3163298/21-4.

Art. 2º Esta Resolução entra em vigor na data de sua publicação.

ANA CAROLINA MOREIRA MARINO ARAUJO

RESOLUÇÃO-RE Nº 410, DE 9 DE FEVEREIRO DE 2022

A Gerente-Geral de Inspeção e Fiscalização Sanitária, no uso das atribuições que lhe confere o art. 140, aliado ao art. 203, I, § 1º do Regimento Interno aprovado pela Resolução de Diretoria Colegiada - RDC nº 585, de 10 de dezembro de 2021;

considerando o cumprimento dos requisitos de Boas Práticas de Distribuição e/ou Armazenagem preconizados em legislação vigente, resolve:

Art. 1º Conceder a Certificação de Boas Práticas de Distribuição e/ou Armazenagem de Produtos para Saúde às empresas constantes no anexo.

Art. 2º A presente Certificação tem validade de 4 (quatro) anos a partir da sua publicação.

Art. 3º Esta Resolução entra em vigor na data de sua publicação.

ANA CAROLINA MOREIRA MARINO ARAUJO

ANEXO

Empresa: Almara Comércio e Representações Ltda, CNPJ: 57.202.418/0004-41
Endereço: Rua Professor Adalberto Nascimento, nº 1062, Vila São Bernardo, Campinas - SP, CEP: 13030-730
Autorização de Funcionamento: 8217343, Expediente: 3579119214
Certificado de Boas Práticas de Distribuição e Armazenagem: Produtos para Saúde.
Motivo: Subsidiado por relatório de inspeção, requisito necessário para decisão do ato.

Empresa: Ametech Trading Ltda CNPJ: 01.207.189/0001-50
Endereço: Avenida João Gualberto - Conjuntos 111/112 Alto Da Gloria Curitiba - PR CEP: 80030-001
Autorização de Funcionamento: 1.03.340-2 Expediente: 2397903/21-1
Certificado de Boas Práticas de Distribuição e Armazenagem: Produtos para Saúde.
Motivo: Subsidiado por relatório de inspeção, requisito necessário para decisão do ato.

Empresa: A.S. Pharma Distribuidora de Medicamentos e Material Hospitalar Ltda CNPJ: 39.743 127/0001-36
Endereço: Rua Dodato Linhares, 637, Nossa Senhora da Aparecida, Miracema - RJ CEP: 28460-000
Autorização de Funcionamento: 8217022 Expediente: 4398549218
Certificado de Boas Práticas de Distribuição e Armazenagem: Produtos para Saúde.
Motivo: Subsidiado por relatório de inspeção, requisito necessário para decisão do ato.

PEDREIRAS/MA
Proc. 361000/2023
Fls. 1325
Rub.

Empresa: A W dos Santos Ganoza Comércio de Produtos Farmaceuticos Eireli CNPJ: 27.191.363/0001-08
Endereço: Rua Coronel Madeira, 645 - Segundo Piso, Aparecida, Manacapuru - AM CEP: 69400442
Autorização de Funcionamento: 8164003 Expediente: 4643810/21-1
Certificado de Boas Práticas de Distribuição e Armazenagem: Produtos para Saúde.
Motivo: Subsidiado por relatório de inspeção, requisito necessário para decisão do ato.

Empresa: Campos Medicamentos Eireli CNPJ: 31849774/0001-15
Endereço: Rua José Evaldo Carneiro da Silva, nº 13 - Sala 11, Centro, Campos dos Goytacazes - RJ CEP: 28010-520
Autorização de Funcionamento: 8219023 Expediente: 0153533/22-6
Certificado de Boas Práticas de Distribuição e Armazenagem: Produtos para Saúde.
Motivo: Subsidiado por relatório de inspeção, requisito necessário para decisão do ato.

Empresa: Cardio Pace Comércio e Representações Eireli CNPJ: 40.012.774/0001-57
Endereço: Rua Desembargador Cromwell Carvalho, 2030, Sala 06 E 07, São Cristovão, Teresina - PI CEP: 64051-050
Autorização de Funcionamento: 8224615 Expediente: 4531822/21-8
Certificado de Boas Práticas de Distribuição e Armazenagem: Produtos para Saúde.
Motivo: Subsidiado por relatório de inspeção, requisito necessário para decisão do ato.

Empresa: Comércio e Distribuição Allborg Med Ltda. CNPJ: 11796403/0001-05
Endereço: Rua TV Fuad Kyrillos 86 - Loja 15 - Pontilhão - Centro, Barbacena - MG CEP: 36200-055
Autorização de Funcionamento: 8068700 Expediente: 6980608/21-5
Certificado de Boas Práticas de Distribuição e Armazenagem: Produtos para Saúde.
Motivo: Subsidiado por relatório de inspeção, requisito necessário para decisão do ato.

Empresa: Cruz Comércio de Medicamentos Ltda CNPJ: 26.748.035/0001-05
Endereço: Rua Alteia, 157, Jorge Teixeira, Manaus - AM CEP: 69088-408
Autorização de Funcionamento: 8226760 Expediente: 4570351/21-2
Certificado de Boas Práticas de Distribuição e Armazenagem: Produtos para Saúde.
Motivo: Subsidiado por relatório de inspeção, requisito necessário para decisão do ato.

Empresa: Discomed Comércio de Produtos Hospitalares Ltda. CNPJ: 00417145/0001-92
Endereço: Rua São Luis, 1064, Santana, Porto Alegre - RS CEP: 90620-170
Autorização de Funcionamento: 1043661 Expediente: 0128217/22-7
Certificado de Boas Práticas de Distribuição e Armazenagem: Produtos para Saúde.
Motivo: Subsidiado por relatório de inspeção, requisito necessário para decisão do ato.

Empresa: Essencial Rio Distribuidora de Produtos Médicos e Hospitalares Eireli, CNPJ: 24.875.483/0001-36
Endereço: Rua Minas Gerais, nº 829, Posse, Nova Iguaçu - RJ, CEP: 26282-190
Autorização de Funcionamento: 8143131, Expediente: 4112651210
Certificado de Boas Práticas de Distribuição e Armazenagem: Produtos para Saúde.
Motivo: Subsidiado por relatório de inspeção, requisito necessário para decisão do ato.

Empresa: Green Distribuidora de Medicamentos Eireli CNPJ: 29866886/0001-32
Endereço: Rua Luiz Fernandes Carriello, 52 - Jardim Ornellas, Bom Jardim - RJ CEP: 28600-000
Autorização de Funcionamento: 8227077 Expediente: 3332332/21-0
Certificado de Boas Práticas de Distribuição e Armazenagem: Produtos para Saúde.
Motivo: Subsidiado por relatório de inspeção, requisito necessário para decisão do ato

---

Empresa: I C L L Mendes Eireli, CNPJ: 10.985.550/0001-60
Endereço: Rua Coelho de Rensende, 412, Sala 01, Centro, Teresina - PI, CEP: 64001-370
Autorização de Funcionamento: 8176946, Expediente: 3538637/21-1
Certificado de Boas Práticas de Distribuição e Armazenagem: Produtos para Saúde.
Motivo: subsidiado por relatório de inspeção, requisito necessário para decisão do ato.

Empresa: Kota Imports Ltda CNPJ: 00.325.031/0001-12
Endereço: Iris Memberg, 150, Vila Jovina, Cotia - SP CEP: 06705-150
Autorização de Funcionamento: 1032074 Expediente: 4247640/21-6
Certificado de Boas Práticas de Distribuição e Armazenagem: Produtos para Saúde.
Motivo: Subsidiado por relatório de inspeção, requisito necessário para decisão do ato.

Empresa: Luminal Produtos Médicos - Eireli CNPJ: 06235017/0001-04
Endereço: Av. Higienópolis, 1601, 1º andar, Jardim Higienópolis, Londrina - PR CEP: 86015-010
Autorização de Funcionamento: 8052424 Expediente: 4228947/21-2
Certificado de Boas Práticas de Distribuição e Armazenagem: Produtos para Saúde.
Motivo: Subsidiado por relatório de inspeção, requisito necessário para decisão do ato.

Empresa: M.A. M Comércio e Distribuidora de Medicamentos Ltda, CNPJ: 33.836.848/0001-04
Endereço: Rua Acacia, nº 1953, Joquei, Teresina - PI, CEP: 64049-170
Autorização de Funcionamento: 8227995, Expediente: 4210272213
Certificado de Boas Práticas de Distribuição e Armazenagem: Produtos para Saúde.
Motivo: Subsidiado por relatório de inspeção, requisito necessário para decisão do ato.

Empresa: MCD MED - Comércio e Representação, Importação e Exportação de Material Hospitalar Ltda. CNPJ: 33861179/0001-20
Endereço: Rua Doutor Armando Barbedo, nº 480, Sala 512, Porto Alegre - RS CEP: 91920-520
Autorização de Funcionamento: 8187263 Expediente: 3538627/21-5
Certificado de Boas Práticas de Distribuição e Armazenagem: Produtos para Saúde.
Motivo: Subsidiado por relatório de inspeção, requisito necessário para decisão do ato.

Empresa: Mhedica Service Comércio e Manutenção Ltda. CNPJ: 08245855/0001-94
Endereço: Rua das Canoas, 765 - 1º e 2º andares - sala 302 - Estrela do Oriente, Belo Horizonte - MG CEP: 30580-040
Autorização de Funcionamento: 8049929 Expediente: 3430467/21-7
Certificado de Boas Práticas de Distribuição e Armazenagem: Produtos para Saúde
Motivo: Subsidiado por relatório de inspeção, requisito necessário para decisão do ato.

Empresa: Onix Hospitalar Eireli CNPJ: 38328303/0001-00
Endereço: Est D 477 Casa 01 - Jardim da Posse, Nova Iguaçu - RJ CEP. 26020-157
Autorização de Funcionamento: 8218292 Expediente: 3074043/21-1
Certificado de Boas Práticas de Distribuição e Armazenagem: Produtos para Saúde.
Motivo: Subsidiado por relatório de inspeção, requisito necessário para decisão do ato.

Empresa: Pace Med Comércio de Equipamento e Material Hospitalar Ltda CNPJ: 08.932.783/0001-53
Endereço: Av. Jornalista Ricardo Marinho, 360, SALAS 247, 248, 249 e 250, Barra da Tijuca, Rio de Janeiro - RJ CEP: 22631-350
Autorização de Funcionamento: 8050943 Expediente: 4264889/21-9
Certificado de Boas Práticas de Distribuição e Armazenagem: Produtos para Saúde.
Motivo: Subsidiado por relatório de inspeção, requisito necessário para decisão do ato.

Empresa: Promix Distribuidora Ltda CNPJ: 00.325.031/0001-12
Endereço: Av Francisco Carlos Jansen, 810, Parque Piaui, Timon - MA CEP: 65631-240
Autorização de Funcionamento: 8225660 Expediente: 4282315/21-1
Certificado de Boas Práticas de Distribuição e Armazenagem: Produtos para Saúde.
Motivo: Subsidiado por relatório de inspeção, requisito necessário para decisão do ato.

Empresa: PRO-Vida Comércio de Equipamentos Ltda. CNPJ: 03.889.336/0001-45.
Endereço: Rua Pioneiro Exaltino Pereira Boa Sorte, nº 814, Jardim Espanha, Maringá - PR, CEP: 87060-702.
Autorização de Funcionamento: 8227995, Expediente: 4155856/21-2.
Certificado de Boas Práticas de Distribuição e Armazenagem: Produtos para Saúde.
Motivo: Subsidiado por relatório de inspeção, requisito necessário para decisão do ato.

Empresa: PVAX Consultoria e Logística Ltda CNPJ: 12.117.414/0001-84
Endereço. Rua Monsenhor Raeder nº 25, complemento 01, Barreto, Niterói - RJ CEP: 24110-814
Autorização de Funcionamento: 8095275 Expediente: 4140510/21-8
Certificado de Boas Práticas de Distribuição e Armazenagem: Produtos para Saúde.
Motivo: Subsidiado por relatório de inspeção, requisito necessário para decisão do ato.

Empresa: Repromed Comércio e Representações de Material Hospitalar Ltda. CNPJ: 36280113/0001-35
Endereço: Rua Ipiranga nº 56 Sala 113/115, Centro, Campos dos Goytacazes - RJ CEP: 28015-050
Autorização de Funcionamento: 8020822 Expediente: 0177896/22-1
Certificado de Boas Práticas de Distribuição e Armazenagem: Produtos para Saúde.
Motivo: Subsidiado por relatório de inspeção, requisito necessário para decisão do ato.

Empresa: Souza Med Comércio de Materiais Hospitalar Eireli CNPJ: 28.546.470/0001-74
Endereço: Av Gabriel Del Pino,526, Vilas Boas, Campo Grande - MS CEP: 79051-355
Autorização de Funcionamento: 8177651 Expediente: 4474281/21-7
Certificado de Boas Práticas de Distribuição e Armazenagem: Produtos para Saúde.
Motivo: Subsidiado por relatório de inspeção, requisito necessário para decisão do ato.

RESOLUÇÃO-RE Nº 411, DE 9 DE FEVEREIRO DE 2022

A Gerente-Geral de Inspeção e Fiscalização Sanitária, no uso das atribuições que lhe confere o art. 140, aliado ao art. 203, I, § 1º do Regimento Interno aprovado pela Resolução de Diretoria Colegiada - RDC nº 585, de 10 de dezembro de 2021;

considerando o cumprimento dos requisitos de Boas Práticas de Fabricação preconizados em legislação vigente, resolve:

Art. 1º Conceder a Certificação de Boas Práticas de Fabricação de Produtos para Saúde às empresas constantes no anexo.

Art. 2º A presente Certificação tem validade de 2 (dois) anos a partir da sua publicação.

Art. 3º Esta Resolução entra em vigor na data de sua publicação.

ANA CAROLINA MOREIRA MARINO ARAUJO

ANEXO

Fabricante: 21 Century Medical Co., Ltd.
Endereço: 32 Jungga-ro, Buk-Gu, Gwangju, 6231 - Coreia do Sul
Solicitante: LMG Lasers - Comércio, Importação e Exportação Ltda. CNPJ: 09089140/0001-52
Autorização de Funcionamento: 8052009 Expediente: 4125818/21-5
Certificado de Boas Práticas de Fabricação de Produtos para Saúde.
Materiais de uso médico da classe IV.
Motivo: Motivo: Subsidiado por relatório de inspeções anteriores e abordagem baseada em risco.

Fabricante: 21 Century Medical Co. ltd.
Endereço: 32 Jungga-ro, Buk-gu, Gwangju, 6231 - Coreia do Sul
Solicitante: Aeskins Pharmaceutical S.A. CNPJ: 39435470/0001-13
Autorização de Funcionamento: 8219006 Expediente: 4140588/21-7
Certificado de Boas Práticas de Fabricação de Produtos para Saúde.
Materiais de uso médico da classe IV.
Motivo: Motivo: Subsidiado por relatório de inspeções anteriores e abordagem baseada em risco.

Fabricante: Arcomed AG
Endereço: Steinackerstrasse 29, Kloten, 8302 - Suíça
Solicitante: Mandala Brasil Importação e Distribuição de Produto Médico Hospitalar Ltda CNPJ: 09117476/0001-81
Autorização de Funcionamento: 8068636 Expediente: 2939815/21-6
Certificado de Boas Práticas de Fabricação de Produtos para Saúde.
Equipamentos de uso médico da classe III.
Motivo: Subsidiado por relatórios de auditorias e análise via abordagem de avaliação de risco.

Fabricante: Availmed S.A. de C.V.
Endereço: C. Industrial LT. 001 MZ. 105 Nº. 20905 INT. A, COL. CD. Industrial - Tijuana - Baja Califórnia, 22444 - México
Solicitante: Boston Scientific do Brasil Ltda. CNPJ: 01513946/0001-14
Autorização de Funcionamento: 1034135 Expediente: 3158522/21-7
Certificado de Boas Práticas de Fabricação de Produtos para Saúde.
Materiais de uso médico das classes III e IV.
Motivo: Subsidiado por relatório de auditorias e análise via abordagem de avaliação de risco.

Fabricante: B. Braun Melsungen AG
Endereço: Mistelweg 2, Berlim, 12357 - Alemanha
Solicitante: Fresenius Medical Care Ltda CNPJ: 01440590/0001-36
Autorização de Funcionamento: 8013395 Expediente: 2669033/21-1
Certificado de Boas Práticas de Fabricação de Produtos para Saúde.
Materiais de uso médico da classe IV.
Motivo: Subsidiado por relatório de inspeções anteriores e abordagem baseada em risco.

Fabricante: CeramTec GmbH.
Endereço: CeramTec Platz 1-9, Plochingen - Baden-Württemberg , 73207 - Alemanha
Solicitante: Johnson & Johnson do Brasil Indústria e Comércio de Produtos para Saúde Ltda. CNPJ: 54516661/0001-01
Autorização de Funcionamento: 8014590 Expediente: 2193433/21-6
Certificado de Boas Práticas de Fabricação de Produtos para Saúde.
Materiais de uso médico da classe III.
Motivo: Subsidiado por relatório de auditorias e análise via abordagem de avaliação de risco.

Fabricante: Hunan Astiland Medical Aesthetics Technology Co., Ltd.
Endereço: Room 507, Floor 5, Building 13, Xinggong Technology Park, No. 100 Luyun Road, Gaoxin Development District, Changsha, Hunan, 410205 - China
Solicitante: STR MED Comercio de Equipamentos Médicos Ltda. CNPJ: 39960807/0001-01
Autorização de Funcionamento: 8215971 Expediente: 4011945/21-8
Certificado de Boas Práticas de Fabricação de Produtos para Saúde:
Equipamentos de uso médico da classe III.
Motivo: Subsidiado por relatório de inspeções anteriores e abordagem baseada em risco.

Fabricante: Innotere GMBH
Endereço: Pharmapark Radebeul, Meissner Street 191, D-01445 Radebeul - Saxonia , D-01445 - Alemanha

PEDREIRAS/MA
Proc. 26 10001 1802 077-7042
FLS. 1306
Rub.

Expediente nº: 4247795/22-6
Assunto: 70351 - Ações de Fiscalização em Vigilância Sanitária
Ações de fiscalização: Proibição - Comercialização, Distribuição, Fabricação, Importação, Uso
Recolhimento
Motivação: Considerando a comercialização/exposição à venda/fabricação do produto sem registro infringindo o art 12 da Lei 6360, de 23 de setembro de 1976 e tendo em vista o previsto no art 6º e inciso I do art. 67 da Lei 6360, de 23 de setembro de 1976 e inciso XV do art. 7º da Lei 9782, de 26 de janeiro de 1999.

RESOLUÇÃO-RE Nº 1.838, DE 3 DE JUNHO DE 2022

A Gerente-Geral de Inspeção e Fiscalização Sanitária, no uso das atribuições que lhe confere o art. 140, aliado ao art. 203, I, § 1º do Regimento Interno aprovado pela Resolução de Diretoria Colegiada - RDC nº 585, de 10 de dezembro de 2021, e o art. 6º, da Lei nº 9.782, de 26 de janeiro de 1999, resolve:

Art. 1º Adotar a medida preventiva constante no ANEXO.

Art. 2º Esta Resolução entra em vigor na data de sua publicação.

ANA CAROLINA MOREIRA MARINO ARAUJO

ANEXO

1. Empresa: CERAS PAULISTA INDÚSTRIA E DISTRIBUIÇÃO LTDA - ME - CNPJ: 05658196000120
Produto - (Lote): DETERGENTE LAVA LOUÇAS BRILHEX ELIMINADOR DE ODORES (TODOS);
Tipo de Produto: Saneantes
Expediente nº: 4245191/22-4
Assunto: 70351 - Ações de Fiscalização em Vigilância Sanitária
Ações de fiscalização: Recolhimento
Suspensão - Comercialização, Distribuição, Fabricação, Propaganda, Uso
Motivação: Considerando que o produto classifica-se como Risco 2 indevidamente notificado nesta Agência, em desacordo com o Art. 17 da RDC nº 59/2010, Resolução RDC nº42, de 13 de agosto de 2009 e atualizações e tendo em vista o previsto nos arts 6º, 7º e inciso I do art. 67 da Lei 6360, de 23 de setembro de 1976.

RESOLUÇÃO-RE Nº 1.839, DE 3 DE JUNHO DE 2022

A Gerente-Geral de Inspeção e Fiscalização Sanitária, no uso das atribuições que lhe confere o art. 140, aliado ao art. 203, I, § 1º do Regimento Interno aprovado pela Resolução de Diretoria Colegiada - RDC nº 585, de 10 de dezembro de 2021, e o art. 6º, da Lei nº 9.782, de 26 de janeiro de 1999, resolve:

Art. 1º Adotar a medida preventiva constante no ANEXO.

Art. 2º Esta Resolução entra em vigor na data de sua publicação.

ANA CAROLINA MOREIRA MARINO ARAUJO

ANEXO

1. Empresa: INGLEZA INDUSTRIA DE PRODUTOS DE LIMPEZA E COSMETICOS LTDA - CNPJ: 17245028000191
Produto - (Lote): LIMPA PISOS UAU ELIMINADOR DE ODORES (TODOS); UAU PETS ELIMINADOR DE ODORES (TODOS);
Tipo de Produto: Saneantes
Expediente nº: 4248241/22-1
Assunto: 70351 - Ações de Fiscalização em Vigilância Sanitária
Ações de fiscalização: Recolhimento
Suspensão - Comercialização, Distribuição, Fabricação, Propaganda, Uso
Motivação: Considerando que os produtos classificam-se como Risco 2 indevidamente notificados nesta Agência, em desacordo com o Art. 17 da RDC nº 59/2010, Resolução RDC nº 42, de 13 de agosto de 2009 e atualizações e tendo em vista o previsto nos arts 6º, 7º e inciso I do art. 67 da Lei 6360, de 23 de setembro de 1976.

RESOLUÇÃO-RE Nº 1.840, DE 3 DE JUNHO DE 2022

A Gerente-Geral de Inspeção e Fiscalização Sanitária, no uso das atribuições que lhe confere o art. 140, aliado ao art. 203, I, § 1º do Regimento Interno aprovado pela Resolução de Diretoria Colegiada - RDC nº 585, de 10 de dezembro de 2021, e o art. 6º, da Lei nº 9.782, de 26 de janeiro de 1999, resolve:

Art. 1º Adotar a medida preventiva constante no ANEXO.

Art. 2º Esta Resolução entra em vigor na data de sua publicação.

ANA CAROLINA MOREIRA MARINO ARAUJO

ANEXO

1. Empresa: Tropical Cosméticos Ltda - CNPJ: 11280927000149
Produto - (Lote): SOLUÇÃO REPARADORA 10 ML - CLEAR PLUS (TODOS); SPRAY HIGIENIZANTE 60 ML - CLEAR PLUS (TODOS);
Tipo de Produto: Cosmético
Expediente nº: 4248715/22-3
Assunto: 70351 - Ações de Fiscalização em Vigilância Sanitária
Ações de fiscalização: Proibição - Comercialização, Distribuição, Fabricação, Propaganda, Uso
Recolhimento
Motivação: Considerando a comercialização/exposição à venda/fabricação do produto sem registro infringindo o art 12 da Lei 6360, de 23 de setembro de 1976 e tendo em vista o previsto no art 6º e inciso I do art. 67 da Lei 6360, de 23 de setembro de 1976 e inciso XV do art. 7º da Lei 9782, de 26 de janeiro de 1999.

RESOLUÇÃO-RE Nº 1.843, DE 3 DE JUNHO DE 2022

A Gerente-Geral de Inspeção e Fiscalização Sanitária, no uso das atribuições que lhe confere o art. 140, aliado ao art. 203, I, § 1º do Regimento Interno aprovado pela Resolução de Diretoria Colegiada - RDC nº 585, de 10 de dezembro de 2021, resolve:

Art. 1º Revogar o item I da Resolução-RE nº 2.077, de 25 de maio de 2021, publicada no DOU nº 98, de 26 de maio de 2021, Seção 1, pág. 210, conforme consta no anexo.

Art. 2º Esta Resolução entra em vigor na data de sua publicação.

ANA CAROLINA MOREIRA MARINO ARAUJO

ANEXO

1. Empresa: QUIMIAGRI AGRONEGOCIOS AMBIENTAL LTDA ME - CNPJ: 27774585000153
Produto - (Lote): FORMILIX (TODOS);
Tipo de Produto: Saneantes
Expediente nº: 4239428/22-7
Assunto: 70358 - Revogação de Ações de Fiscalização em Vigilância Sanitária
Ações de fiscalização revogadas: Apreensão
Proibição - Comercialização, Distribuição, Fabricação, Propaganda, Uso
Motivação: Considerando que a empresa não é a fabricante do produto e possui AFE nº 308142-7 apenas para DISTRIBUIR, EXPEDIR E ARMAZENAR e que o produto FORMILIX está devidamente registado na Anvisa sob nº 3974400010019.

RESOLUÇÃO-RE Nº 1.853, DE 3 DE JUNHO DE 2022

A Gerente-Geral de Inspeção e Fiscalização Sanitária, no uso das atribuições que lhe confere o art. 140, aliado ao art. 203, I, § 1º do Regimento Interno aprovado pela Resolução de Diretoria Colegiada - RDC nº 585, de 10 de dezembro de 2021, e o art. 6º, da Lei nº 9.782, de 26 de janeiro de 1999, resolve:

Art. 1º Adotar a(s) medida(s) preventiva(s) constante(s) no ANEXO.

Art. 2º Esta Resolução entra em vigor na data de sua publicação.

ANA CAROLINA MOREIRA MARINO ARAUJO

ANEXO

Empresa: World Life Medical Industria e Comercio Ltda - CNPJ: 12.978.514/0001-03
Produto - (Lote): Eletrocardiógrafo wl(LOTES A PARTIR DE 03/03/2022);Fluxômetro com Umidificador WL(LOTES A PARTIR DE 03/03/2022);MONITOR MULTIPARAMETRICO WL(LOTES A PARTIR DE 03/03/2022);NEBULIZADOR PORTÁTIL WL(LOTES A PARTIR DE 03/03/2022);RESSUCITADOR MANUAL WL (LOTES A PARTIR DE 03/03/2022);Sistema Holter WL(LOTES A PARTIR DE 03/03/2022);Unidade de Aspiração a Vácuo WL(LOTES A PARTIR DE 03/03/2022);ventilador ihope(LOTES A PARTIR DE 03/03/2022);
Tipo de Produto: Produtos para Saúde (Correlatos)
Expediente nº: 4240814/22-8
Assunto: 70351 - Ações de Fiscalização em Vigilância Sanitária
Ações de fiscalização: Suspensão - Comercialização, Distribuição, Fabricação, Importação, Propaganda, Uso
Motivação: Considerando a inspeção sanitária realizada no fabricante World Life Medical Industria e Comércio Ltda., realizada no período de 07/02/2022 a 10/02/2022, durante a qual ficou comprovada a fabricação de produtos em desacordo com os itens 2.2, 3.1.2 ,2.3.1, 2.3.2, 3.1.1,5.1.4, 2.1.1.2, 7.3.1, 3.1.1, 3.1.2, 3.1.4, 3.1.6, 3.1.6.2 e 7.3.3, 5.1.2, 3.3.1, 5.3.2, 5.3.4, 5.1.2, 6.1.1, 6.2.1, 5.1.1, 5.3.1, 5.1.1.2, 5.1.3, 5.1.3.5, 5.4.2, 5.6.2, 6.1.2, 6.4.1, 6.5.1, 7.1.1.2, 6.5.3, 7.1.1.5, 2.4, 6.4, 2.5, 3.2.1, 5.4.5, 5.5.2, 7.1.1.1 e 9.2 da Resolução-RDC nº. 16/2013, considerando o estabelecido no art. 7º da Lei 6360/1976, no art. 10, inciso XXXV da Lei nº. 6.437/1977 e no art. 15 do Decreto nº. 8.077/2013.

RESOLUÇÃO-RE Nº 1.854, DE 3 DE JUNHO DE 2022

A Gerente-Geral de Inspeção e Fiscalização Sanitária, no uso das atribuições que lhe confere o art. 140, aliado ao art. 203, I, § 1º do Regimento Interno aprovado pela Resolução de Diretoria Colegiada - RDC nº 585, de 10 de dezembro de 2021, e o art. 6º, da Lei nº 9.782, de 26 de janeiro de 1999, resolve:

Art. 1º Adotar a(s) medida(s) preventiva(s) constante(s) no ANEXO.

Art. 2º Esta Resolução entra em vigor na data de sua publicação.

ANA CAROLINA MOREIRA MARINO ARAUJO

ANEXO

Empresa: AMAZON IND. COM. EXPORT E IMPORT DE PROD ESPECIALIZADOS LTDA - EPP - CNPJ: 07.800.274/0001-04
Produto - (Lote): TINTA PARA TATUAGEM DERM COLORS(LOTES A PARTIR DE 30/05/2022);TINTA PARA TATUAGEM DERM INK(LOTES A PARTIR DE 30/05/2022);TINTA PARA TATUAGEM STARBRITE COLORS(LOTES A PARTIR DE 30/05/2022);
Tipo de Produto: Produtos para Saúde (Correlatos)
Expediente nº: 4248897/22-4
Assunto: 70351 - Ações de Fiscalização em Vigilância Sanitária
Ações de fiscalização: Suspensão - Comercialização, Distribuição, Fabricação, Propaganda
Motivação: Considerando as não conformidades identificadas na inspeção ocorrida no período 04 a 08 de abril de 2022 e descritas no relatório de inspeção de datado de 18 de abril de 2022, que concluiu que a empresa não cumpre com as Boas Práticas de Fabricação de Produtos para Saúde, nos termos da RDC 665/2022, considerando o estabelecido no art. 7º da Lei 6360/1976, no art. 10, inciso XXXV da Lei nº. 6.437/1977 e no art. 15 do Decreto nº. 8.077/2013.

RESOLUÇÃO-RE Nº 1.855, DE 3 DE JUNHO DE 2022

A Gerente-Geral de Inspeção e Fiscalização Sanitária, no uso das atribuições que lhe confere o art. 140, aliado ao art. 203, I, § 1º do Regimento Interno aprovado pela Resolução de Diretoria Colegiada - RDC nº 585, de 10 de dezembro de 2021, e o art. 6º, da Lei nº 9.782, de 26 de janeiro de 1999, resolve:

Art. 1º Adotar a medida preventiva constante no ANEXO.

Art. 2º Esta Resolução entra em vigor na data de sua publicação.

ANA CAROLINA MOREIRA MARINO ARAUJO

ANEXO

1. Empresa: MAXI HAIR COSMÉTICOS LTDA - CNPJ: 57570640000154
Produto - (Lote): REPAREI GELÉIA CAPILAR EVERK COSMÉTICOS (TODOS); REPAREI MÁSCARA CAPILAR REPOSITORA EVERK COSMÉTICOS (TODOS);
Tipo do Produto: Cosmético
Expediente nº: 4229192/22-5
Assunto: 70351 - Ações de Fiscalização em Vigilância Sanitária
Ações de fiscalização: Proibição - Comercialização, Distribuição, Fabricação, Propaganda, Uso
Recolhimento
Motivação: Considerando a comercialização/exposição à venda/fabricação do produto sem registro infringindo o art 12 da Lei 6360, de 23 de setembro de 1976 e tendo em vista o previsto no art 6º e inciso I do art. 67 da Lei 6360, de 23 de setembro de 1976 e inciso XV do art. 7º da Lei 9782, de 26 de janeiro de 1999.

RETIFICAÇÃO

Na Resolução RE n.º 410, de 9 de fevereiro de 2022, publicada no Diário Oficial da União nº 31 de 14 de fevereiro de 2022, Seção 1, págs. 95 e 96, referente a certificação da empresa Promix Distribuidora Ltda, conforme expedientes nº 4282315/21-1 e 0552103/22-5.

Onde se lê:
CNPJ: 00.325.031/0001-12
Leia-se:
CNPJ: 39.147.706/0001-16

Na Resolução RE n.º 1735, de 29 de abril de 2021, publicada no Diário Oficial da União nº. 81, de 3 de maio de 2021, Seção 1, pág. 296, referente a certificação da empresa Biotech Vision Care Pvt. Ltd., conforme expedientes nº 3151827/20-9 e 1572508/22-1.

Onde se lê:
555-556-557, Near Subham Tex-O-Pack, Khatraj - Dist. Gandhinagar - Gujarat, 382721 - Índia
Leia-se:
Plot No. 555-556-557, Opp. Subham Tex-O-Pack, Khatraj-Vadsar Road, P.O.: Khatraj, Taluka, Kalol, Dist. Gandhinagar, Gujarat, 382721 - India.

Na Resolução-RE n.º 4.733, de 18 de novembro de 2020, publicada no Diário Oficial da União nº. 223, de 23 de novembro de 2020, Seção 1, pág. 112, referente a certificação da empresa Paganin e Cia Ltda., conforme expedientes 1322989/20-6 e 1469747/22-7.

Onde se lê:
Materiais de uso médico da classe III
Leia-se:
Equipamentos de uso médico da classes III

Na Resolução RE n.º 1.186, de 13 de abril de 2022, publicada no Diário Oficial da União nº. 73, de 18 de abril de 2022, Seção 1, pág. 279, referente a certificação da empresa VSY Biyoteknoloji ve Ilaç San. A.S., conforme expedientes nº. 1074439/20-1 e 2477971/22-1.

Onde se lê:
VSY Biyoteknoloji ve ?Olaç San. A.?e
Leia-se:
VSY Biyoteknoloji ve Ilaç San. A.S

PEDREIRAS/MA
Proc. 261001 /202 3
FLS. 1329
Rub.

SERVIÇO PÚBLICO FEDERAL
CONSELHO FEDERAL DE FARMÁCIA
CONSELHO REGIONAL DE FARMÁCIA DO ESTADO MARANHÃO - CRF-MA

PEDREIRAS/MA
Proc. /202
Rub.

CRF-MA

CERTIDÃO DE REGULARIDADE 2023

Consulte via leitor de QRCode

Consulte pelo Código de Autenticação para Validar a CRT em www.crfma.org.br

CADASTRO NO CRF SOB O	VALIDADE	CÓDIGO DE AUTENTICAÇÃO
2315	31/03/2024	8FF11D29E1F261E2B185954B1376C8B3

RAZÃO/DENOMINAÇÃO SOCIAL
PROMIX DISTRIBUIDORA LTDA

NOME FANTASIA
PROMIX

TIPO DE ESTABELECIMENTO	NATUREZA DE ATIVIDADE
DISTRIBUIDORA - OUTRAS	DISTRIBUIDORA

ENDEREÇO	CNPJ
AVENIDA FRANCISCO CARLOS JANSEN 810 LETRA A	39.147.706/0001-16

LOCALIDADE	CIDADE - UF
PARQUE PIAUI	TIMON-MA

HORÁRIO DE FUNCIONAMENTO

Domingo	Segunda	Terça	Quarta	Quinta	Sexta	Sábado
**********	08:00 às 12:00	08:00 às 12:00	08:00 às 12:00	08:00 às 12:00	08:00 às 12:00	**********
**********	14:00 às 18:00	14:00 às 18:00	14:00 às 18:00	14:00 às 18:00	14:00 às 18:00	**********

RESPONSÁVEIS TÉCNICOS

TIPO	INSCRIÇÃO	NOME	FUNÇÃO	SITUAÇÃO
F	8166	MATEUS SILVA DE SOUSA LIMA	DIRETOR TÉCNICO	CONTRATADO

Domingo	Segunda	Terça	Quarta	Quinta	Sexta	Sábado
**********	08:00 às 12:00	08:00 às 12:00	08:00 às 12:00	08:00 às 12:00	08:00 às 12:00	**********
**********	14:00 às 18:00	14:00 às 18:00	14:00 às 18:00	14:00 às 18:00	14:00 às 18:00	**********

CONSELHO REGIONAL DE FARMÁCIA DO ESTADO MARANHÃO - CRF-MA

São Luis, 24 de Janeiro de 2023

Elizângela Araujo Pestana Motta

Dra. Elizângela Araújo Pestana Motta
Diretora-Presidente do CRF/MA
CRF-MA 2530

ESTA CERTIDÃO DEVE SER AFIXADA EM UM LUGAR BEM VISÍVEL AO PÚBLICO

- Certificamos que o estabelecimento a que se refere esta Certidão de Regularidade está inscrito neste Conselho Regional de Famácia, atendendo o que dispõe os artigos 22, parágrafo único e 24, da lei nº 3.820/60 e do Título IX da Lei nº 6.360/76. Tratando-se de Farmácia e Drogaria, certificamos que está regularizada em sua atividade durante os horários estabelecidos pelos Farmacêuticos Responsáveis Técnicos, de acordo com os artigos 15, parágrafos 1º e 2º e 23, alínea "c" da Lei nº 5.991/73 e artigos 2º e 3º Caput 5º e 6º Inciso I, todos da Lei 13.021/14.
- Por ocasião de mudanças no quadro de assistência farmacêutica, este documento deverá ser retirado pelo Responsável Técnico interessando e encaminhando por respectivo CRF para as devidas alterações.
- A autenticidade e/ou validade jurídica dessa CERTIDÃO poderá ser comprovada acessando o site institucional e digitando o código de autenticidade ou mesmo através de leitor de QR-Code.

PEDREIRAS/MA
Proc. 261000/2023
FLS. 1328
Rub.

Conselho Federal de Farmácia

REPÚBLICA FEDERATIVA DO BRASIL
CONSELHO FEDERAL DE FARMÁCIA
CÉDULA DE IDENTIDADE

Nome DR*
MATEUS SILVA DE SOUSA LIMA

Filiação
HELLEN DE CASSIA SILVA DE SOUSA LIMA

Data de nascimento
05/05/1999

Nacionalidade
BRASILEIRA

Naturalidade
CODO

Categoria
FARMACÊUTICO

Data de expedição
04/05/2022

Registro CRF
8166/CRF-MA

CPF
604.281.403-60

Mateus Silva de Sousa Lima

Assinatura

< Back

Conselho Federal de Farmácia

REPÚBLICA FEDERATIVA DO BRASIL
CONSELHO FEDERAL DE FARMÁCIA
CÉDULA DE IDENTIDADE

ELIZANGELA ARAUJO PESTANA MOTTA
Presidente

Esta carteira tem fé pública como documento de identidade, nos termos do Art. 18 do Decreto-Lei n.º 9.295/1946, c/c o Art. 1º da Lei n.º 6.206/1975

PEDREIRAS/MA
Proc. 0610001/2023
FLS. 1329
Rub.

REPUBLICA FEDERATIVA DO BRASIL

ESTADO DO MARANHÃO
SECRETARIA DE ESTADO DA SEGURANÇA PÚBLICA
DELEGACIA GERAL DE POLÍCIA CIVIL
INSTITUTO DE IDENTIFICAÇÃO

NOME MATEUS SILVA DE SOUSA LIMA

FILIAÇÃO
ROBELSINE GALVÃO LIMA E HELLEN DE CASSIA SILVA DE SOUSA LIMA

DATA NASCIMENTO 05/05/1999
ORGÃO EXPEDIDOR SSP/MA
FATOR RH **
NATURALIDADE
CODÓ - MA
OBSERVAÇÃO

ASSINATURA DO TITULAR

CARTEIRA DE IDENTIDADE

LEI Nº 7.116, DE 29 DE AGOSTO DE 1983

CPF 60428140360
DNI
P-011
VIA-02
REGISTRO GERAL 037720642009-0
DATA DE EXPEDIÇÃO 28/02/2020
REGISTRO CIVIL
NASC. N.20106 FLS. 250 LIV. 17 CODÓ MA 3 OFC

T. ELEITOR / ZONA / SEC
CTPS / SERIE / UF
080292911171/097/0135
NIS / PIS / PASEP
IDENTIDADE PROFISSIONAL
CERT. MILITAR
CNH
CNS

MAI811453286

VALIDA EM TODO O TERRITORIO NACIONAL

PREFEITURA MUNICIPAL TIMON

Diretoria do Departamento de Finanças

CNPJ: 06115307000114

PRAÇA SÃO JOSÉ, Nº S/N - CENTRO

ALVARÁ DE LOCALIZAÇÃO E FUNCIONAMENTO

Vencimento
28/09/2024

Nº do Cadastro	CMC	Nº do Alvará	Data de Abertura
161326	106153	172/2023	28/09/2020

PEDREIRAS/MA
Proc. 06/000/2023
FLS. 1330
Rub.

Contribuinte

Razão Social: PROMIX DISTRIBUIDORA LTDA

CPF/CNPJ: 39147706000116 **RG/Insc**

Nome Fantasia: PROMIX

Endereço

Logradouro:	AV FRANCISCO CARLOS JANSEN	**Número:**	810
Complemento:	LETRA A	**CEP:**	65631240
Bairro:	PARQUE PIAUI		
Cidade:	TIMON	**Estado:**	MA

Atividade Principal

46.45-1-01 - Comércio atacadista de instrumentos e materiais para uso médico, cirúrgico, hospitalar e de laboratórios

Detalhamento da Atividade

33.19-8-00 - Manutenção e reparação de equipamentos e produtos não especificados anteriormente
46.42-7-02 - Comércio atacadista de roupas e acessórios para uso profissional e de segurança do trabalho
46.44-3-01 - Comércio atacadista de medicamentos e drogas de uso humano
46.45-1-02 - Comércio atacadista de próteses e artigos de ortopedia
46.45-1-03 - Comércio atacadista de produtos odontológicos
46.46-0-01 - Comércio atacadista de cosméticos e produtos de perfumaria
46.49-4-01 - Comércio atacadista de equipamentos elétricos de uso pessoal e doméstico
46.49-4-02 - Comércio atacadista de aparelhos eletrônicos de uso pessoal e doméstico
46.49-4-04 - Comércio atacadista de móveis e artigos de colchoaria
46.49-4-06 - Comércio atacadista de produtos de higiene, limpeza e conservação domiciliar
46.49-4-09 - Comércio atacadista de produtos de higiene, limpeza e conservação domiciliar, com atividade de fracionamento e acondicionamento associada
46.49-4-99 - Comércio atacadista de outros equipamentos e artigos de uso pessoal e doméstico não especificados anteriormente
46.51-6-01 - Comércio atacadista de equipamentos de informática
46.51-6-02 - Comércio atacadista de suprimentos para informática
46.64-8-00 - Comércio atacadista de máquinas, aparelhos e equipamentos para uso odonto-médico-hospitalar; partes e peças
47.51-2-01 - Comércio varejista especializado de equipamentos e suprimentos de informática
47.53-9-00 - Comércio varejista especializado de eletrodomésticos e equipamentos de áudio e vídeo
47.54-7-01 - Comércio varejista de móveis
47.57-1-00 - Comércio varejista especializado de peças e acessórios para aparelhos eletroeletrônicos para uso doméstico, exceto informática e comunicação
47.63-6-02 - Comércio varejista de artigos esportivos
47.71-7-01 - Comércio varejista de produtos farmacêuticos, sem manipulação de fórmulas
47.72-5-00 - Comércio varejista de cosméticos, produtos de perfumaria e de higiene pessoal
47.73-3-00 - Comércio varejista de artigos médicos e ortopédicos
47.89-0-05 - Comércio varejista de produtos saneantes domissanitários
49.30-2-02 - Transporte rodoviário de carga, exceto produtos perigosos e mudanças, intermunicipal, interestadual e internacional
66.30-4-00 - Atividades de administração de fundos por contrato ou comissão
74.90-1-99 - Outras atividades profissionais, científicas e técnicas não especificadas anteriormente
86.50-0-07 - Atividades de terapia de nutrição enteral e parenteral

Observações

OBSERVÂNCIA A LEI Nº 1558/2009 - LEI MUNICIPAL DO SILÊNCIO.

Horário de Funcionamento Meio de Semana	Sábado	Domingo	Feriado
Das: 0 Até: 0	Das: 0 Até: 0	Das: 0 Até: 0	Das: 0 Até: 0

Estabelecimento autorizado a excercer a atividade supra por período, a critério da Administração Pública

Alda Brito Costa
Chefe: Divisão de Cadastro Mercantil

Data de Emissão:28/09/2023

AFIXAR EM LOCAL VISÍVEL NO ESTABELECIMENTO

QUALQUER ALTERAÇÃO DE ENDEREÇO OU ATIVIDADE SOLICITAR UM NOVO ALVARÁ

PREFEITURA MUNICIPAL DE TIMON
SECRETARIA MUNICIPAL DE SAÚDE
DEPARTAMENTO DE VIGILÂNCIA SANITÁRIA
Rua Benedito Leite, 807 - Centro
Fone: (86) 98121-6156 / (99) 98513-1298

PEDREIRAS/MA
Proc. 2610001/2023
FLS. 1331
Rub.

PARECER TÉCNICO Nº 064/2023

O Departamento de Vigilância Sanitária da Secretaria Municipal de Saúde de Timon-MA **CERTIFICA** que a atividade econômica Código CNAE Principal: 4645-1/01 e Secundárias: 4644-3/01; 4645-1/02; 4645-1/03; 4646-0/01; 4649-4/08; 4649-4/09; 4664-8/00; 4930-2/02; 8650-0/07, descritas na lista de atividades abaixo, referente ao Processo VISA nº 056/2023 de 07/02/2023, Nome Empresarial: **PROMIX DISTRIBUIDORA LTDA.** CNPJ/CPF: 39.147.706/0001-16 - Logradouro: Av. Francisco Carlos Jansen, 810 Letra A - Parque Piauí; **são de competência Estadual.** Superintendência de Vigilância Sanitária-SUVISA, para fins de licenciamento sanitário. RESOLUÇÃO Nº 88/2020 - CIB/MA DE 11/12/2020.

As atividades CNAE Secundárias: 3319-8/00; 4642-7/02; 4649-4/01; 4649-4/02; 4649-4/04; 4649-4/99; 4651-6/01; 4651-6/02; 4751-2/01; 4753-9/00; 4754-7/01; 4757-1/00; 4763-6/02; 6630-4/00; 7490-1/99; **não constam na lista de Classificação Nacional de Atividades Econômicas - CNAE,** sujeitas à vigilância sanitária para fins de licenciamento, de acordo com a INSTRUÇÃO NORMATIVA DC/ANVISA Nº 66 DE 01/09/2020; RESOLUÇÃO Nº 88/2020 - CIB/MA DE 11/12/2020.

As atividades CNAE Secundárias: 4772-5/00; 4773-3/00; **estão dispensadas de Alvará de Autorização Sanitária para funcionamento.** De acordo com a Lei Federal nº 13.874 de 20/09/2019 / Resolução CGSIM nº 57 de 21/05/2020.

E não exerce as atividades CNAE Secundárias: 4771-7/01; 4789-0/05, passíveis de licenciamento sanitário. Termo de Fiscalização AK 001 de 15/02/2023.

CÓDIGO E DESCRIÇÃO DA ATIVIDADE ECONÔMICA PRINCIPAL
46.45-1-01 - Comércio atacadista de instrumentos e materiais para uso médico, cirúrgico, hospitalar e de laboratórios

CÓDIGO E DESCRIÇÃO DAS ATIVIDADES ECONÔMICAS SECUNDÁRIAS
33.19-8-00 - Manutenção e reparação de equipamentos e produtos não especificados anteriormente
46.42-7-02 - Comércio atacadista de roupas e acessórios para uso profissional e de segurança do trabalho
46.44-3-01 - Comércio atacadista de medicamentos e drogas de uso humano
46.45-1-02 - Comércio atacadista de próteses e artigos de ortopedia
46.45-1-03 - Comércio atacadista de produtos odontológicos
46.46-0-01 - Comércio atacadista de cosméticos e produtos de perfumaria
46.49-4-01 - Comércio atacadista de equipamentos elétricos de uso pessoal e doméstico
46.49-4-02 - Comércio atacadista de aparelhos eletrônicos de uso pessoal e doméstico
46.49-4-04 - Comércio atacadista de móveis e artigos de colchoaria
46.49-4-08 - Comércio atacadista de produtos de higiene, limpeza e conservação domiciliar
46.49-4-09 - Comércio atacadista de produtos de higiene, limpeza e conservação domiciliar, com atividade de fracionamento e acondicionamento associada
46.49-4-99 - Comércio atacadista de outros equipamentos e artigos de uso pessoal e doméstico não especificados anteriormente
46.51-6-01 - Comércio atacadista de equipamentos de informática
46.51-6-02 - Comércio atacadista de suprimentos para informática
46.64-8-00 - Comércio atacadista de máquinas, aparelhos e equipamentos para uso odonto-médico-hospitalar; partes e peças
47.51-2-01 - Comércio varejista especializado de equipamentos e suprimentos de informática
47.53-9-00 - Comércio varejista especializado de eletrodomésticos e equipamentos de áudio e vídeo
47.54-7-01 - Comércio varejista de móveis

47.57-1-00 - Comércio varejista especializado de peças e acessórios para aparelhos eletroeletrônicos para uso doméstico, exceto informática e comunicação **47.63-6-02 - Comércio varejista de artigos esportivos**

CÓDIGO E DESCRIÇÃO DAS ATIVIDADES ECONÔMICAS SECUNDÁRIAS
47.71-7-01 - Comércio varejista de produtos farmacêuticos, sem manipulação de fórmulas **47.72-5-00 - Comércio varejista de cosméticos, produtos de perfumaria e de higiene pessoal** **47.73-3-00 - Comércio varejista de artigos médicos e ortopédicos** **47.89-0-05 - Comércio varejista de produtos saneantes domissanitários** **49.30-2-02 - Transporte rodoviário de carga, exceto produtos perigosos e mudanças, intermunicipal, interestadual e internacional** **66.30-4-00 - Atividades de administração de fundos por contrato ou comissão** **74.90-1-99 - Outras atividades profissionais, cientificas e técnicas não especificadas anteriormente** **86.50-0-07 - Atividades de terapia de nutrição enteral e parenteral**

Timon-MA, 16 de fevereiro de 2023.

Validade: 07/02/2024.

Autoridade Sanitária

Autoridade Sanitária

PEDREIRAS/MA
Proc. 261000/2023
FLS. 1332
Rub.

PEDREIRAS/MA
Proc. 261000 /202 3
FLS. 1333
Rub. 2

	SECRETARIA DE ESTADO DA SAÚDE **SECRETARIA ADJUNTA DA POLÍTICA DE ATENÇÃO PRIMÁRIA E VIGILÂNCIA EM SAÚDE** **SUPERINTENDÊNCIA DE VIGILÂNCIA SANITÁRIA**

LICENÇA PARA TRANSPORTE – LT

Número do Processo	Número da Licença para Transporte	Data de Validade
89054/23	DRFPRS: 794 – PRD/23	01 (um) ano a partir da data de expedição

1. **DADOS DO REQUERENTE:**

Razão Social: PROMIX DISTRIBUIDORA LTDA
CNPJ: 39.147.706/0001-16
Telefone: (86) 3212-5573
Técnico Responsável: MATEUS SILVA DE SOUSA LIMA
CRF/MA: 8166
Endereço: Avenida Francisco Carlos Jansen, nº 810-A
Bairro: Parque Piauí
Cidade/UF: Timon/MA

2. **SITUAÇÃO DO VEÍCULO DA REQUERENTE:** A SUPERINTENDÊNCIA DE VIGILÂNCIA SANITÁRIA, através do Departamento de Registro, Fiscalização e Controle de Produtos Relacionados à Saúde, considerando a preocupação com o controle sanitário, tipificado no artigo 60 da Lei Complementar Estadual Nº 039, de 15 de dezembro de 1998 e o Processo Nº 8376/2014, realizou inspeção no veículo da Requerente. A equipe verificou e constatou que, no momento, o mesmo reúne condições satisfatórias que atendem a legislação sanitária.

3. **DADOS DO VEÍCULO:**
Marca do Veículo: FIAT/FIORINO ENDURANCE
Tipo de Veículo: CAR/CAMINHONETE/FURGAO
Placas: ROD2F21
Cor do Veículo: Branca
Nº do RENAVAN: 01271559347

4. **CONDIÇÕES DA LICENÇA:**
4.1. A presente Licença é exclusiva para o veículo tipificado no item 3 deste documento, conforme requerimento da empresa acima designada Requerente;
4.2. A empresa Requerente deverá cumprir o disposto no Regulamento Técnico para Transporte de Produtos de Interessa para a Saúde;
4.3. Em caso de acidente com o veículo, o condutor ou a empresa Requerente deverão comunicar a ocorrência de imediato às autoridades competentes;

PEDREIRAS/MA
Proc. 2610001/2023
FLS. 1334
Rub.

4.4. Esta Licença de Transporte – LT é composta de frente e verso, e concede permissão a Requerente, somente o transporte dos produtos identificados no verso desta LT;
4.5. Durante o transporte dos produtos de interesse para a saúde, não poderá ser transportado quaisquer outros produto / mercadoria no mesmo veículo.

5. PRODUTO A SER TRANSPORTADO:

5.1. Medicamentos, Cosméticos, Produtos para Saúde e Saneantes.

6. RECOMENDAÇÕES:

6.1. O KIT de segurança é obrigatório no Transporte de Produtos Perigosos, ficando o mesmo sob a responsabilidade de a Requerente fornecê-lo e ao condutor do veículo o dever de guarda, conservação e uso;
6.2. Esta LT é válida em todas as rodovias Federais, Estaduais e Municipais, resguardadas as disposições em contrário emitidas por: DNER, DER, DETRAN, e Secretarias Estaduais/Municipais de Trânsito;
6.3. Qualquer dano causado ao Meio Ambiente é de inteira responsabilidade da Requerente em questão, que ficará sujeita às penalidades previstas na Legislação Ambiental vigente;
6.4. Durante a vigência desta Licença, bem como por ocasião da sua renovação, a empresa supracitada deverá encaminhar à **Superintendência de Vigilância Sanitária** informações relativas a alterações ocorridas na sua frota de veículos;
6.5. A **Superintendência de Vigilância Sanitária** reserva-se no direito de fazer novas exigências, caso necessário, e revogar a presente Licença no caso de descumprimento destas normas, ou qualquer dispositivo que fira a Legislação Sanitária vigente.

OBS.1: Autorizado a transportar produtos da Portaria 344/98 – MS.

São Luís – Maranhão, 06 de junho de 2023.

Edmilson Silva Diniz Filho
Superintendente de Vigilância Sanitária

Etevaldo do Carmo Castro
Chefe do Depto. Reg. Fisc. Prod. Rel. Saúde

PEDREIRAS/MA
Proc. 261000/2023
FLS. 1335
Rub.

ESTADO DO MARANHÃO
SECRETARIA DE ESTADO DA SAÚDE
SECRETARIA ADJUNTA DA POLITICA DE ATENÇÃO PRIMÁRIA E VIGILÂNCIA EM SAÚDE
SUPERINTENDÊNCIA DE VIGILÂNCIA SANITÁRIA

ALVARÁ DE AUTORIZAÇÃO SANITÁRIA

Nº 791-PRD

A SUPERINTENDÊNCIA DE VIGILÂNCIA SANITÁRIA, através do Departamento de Registro, Fiscalização e Controle de Produtos Relacionados à Saúde, considerando a preocupação com o controle sanitário, tipificado no artigo 60 da Lei Complementar Estadual Nº 039, de 15 de dezembro de 1998 e o Processo **Nº 89032/2023**, realizou inspeção na Empresa **PROMIX DISTRIBUIDORA LTDA (PROMIX), CNPJ Nº 39.147.706/0001-16**, sito à Av. Francisco Carlos Jansen, nº 810 A, Parque Piauí, Timon - MA, a qual irá funcionar como **DISTRIBUIDORA DE MEDICAMENTOS**, sob a responsabilidade técnica de **MATEUS SILVA DE SOUSA LIMA, CRF/MA Nº 8166**. Após a inspeção no local ficou constatado que no momento a empresa oferece condições satisfatórias de funcionamento, podendo lhe ser outorgado o presente Alvará, conforme preceitua o artigo 69 da Lei Complementar Estadual nº 039/1998.

São Luís – Ma, 06 de junho de 2023.

EDMILSON SILVA DINIZ FILHO
SUPERINTENDENTE DE VIGILÂNCIA SANITÁRIA

ETEVALDO DO CARMO CASTRO
CHEFE DO DEPARTAMENTO DE REG. FISC. E CONTROLE DE PROD. RELAC. À SAÚDE

OBS: AUTORIZADO A DISTRIBUIR MEDICAMENTOS DA PORTARIA 344/98 – MS.

ATENÇÃO

O presente Alvará deverá ser afixado em local visível à fiscalização e terá validade de 01 (um) ano a partir da data de expedição.

PEDREIRA/MA
Proc. 00001/2023
FLS. 1336
Rub.

ESTADO DO MARANHÃO
SECRETARIA DE ESTADO DA SAÚDE
SECRETARIA ADJUNTA DA POLITICA DE ATENÇÃO PRIMÁRIA E VIGILÂNCIA EM SAÚDE
SUPERINTENDÊNCIA DE VIGILÂNCIA SANITÁRIA

ALVARÁ DE AUTORIZAÇÃO SANITÁRIA

Nº 792-PRD

A SUPERINTENDÊNCIA DE VIGILÂNCIA SANITÁRIA, através do Departamento de Registro, Fiscalização e Controle de Produtos Relacionados à Saúde, considerando a preocupação com o controle sanitário, tipificado no artigo 60 da Lei Complementar Estadual Nº 039, de 15 de dezembro de 1998 e o Processo **Nº 89042/2023**, realizou inspeção na Empresa **PROMIX DISTRIBUIDORA LTDA (PROMIX), CNPJ Nº 39.147.706/0001-16**, sito à Av. Francisco Carlos Jansen, nº 810 A, Parque Piauí, Timon - MA, a qual irá funcionar como **DISTRIBUIDORA DE PRODUTOS PARA SAUDE**, sob a responsabilidade técnica de **MATEUS SILVA DE SOUSA LIMA, CRF/MA Nº 8166**. Após a inspeção no local ficou constatado que no momento a empresa oferece condições satisfatórias de funcionamento, podendo lhe ser outorgado o presente Alvará, conforme preceitua o artigo 69 da Lei Complementar Estadual nº 039/1998.

São Luís – Ma, 06 de junho de 2023.

EDMILSON SILVA DINIZ FILHO
SUPERINTENDENTE DE VIGILÂNCIA SANITÁRIA

ETEVALDO DO CARMO CASTRO
CHEFE DO DEPARTAMENTO DE REG. FISC. E CONTROLE DE PROD. RELAC. À SAÚDE

ATENÇÃO

O presente Alvará deverá ser afixado em local visível à fiscalização e terá validade de 01 (um) ano a partir da data de expedição.

PEDREIRAS/MA
Proc. 261001/2023
FLS. 1337
Rub.

ESTADO DO MARANHÃO
SECRETARIA DE ESTADO DA SAÚDE
SECRETARIA ADJUNTA DA POLITICA DE ATENÇÃO PRIMÁRIA E VIGILÂNCIA EM SAÚDE
SUPERINTENDÊNCIA DE VIGILÂNCIA SANITÁRIA

ALVARÁ DE AUTORIZAÇÃO SANITÁRIA

Nº 793-PRD

A SUPERINTENDÊNCIA DE VIGILÂNCIA SANITÁRIA, através do Departamento de Registro, Fiscalização e Controle de Produtos Relacionados à Saúde, considerando a preocupação com o controle sanitário, tipificado no artigo 60 da Lei Complementar Estadual Nº 039, de 15 de dezembro de 1998 e o Processo **Nº 89047/2023**, realizou inspeção na Empresa **PROMIX DISTRIBUIDORA LTDA (PROMIX), CNPJ Nº 39.147.706/0001-16**, sito à Av. Francisco Carlos Jansen, nº 810 A, Parque Piauí, Timon - MA, a qual irá funcionar como **DISTRIBUIDORA DE SANEANTES**, sob a responsabilidade técnica de **MATEUS SILVA DE SOUSA LIMA, CRF/MA Nº 8166**. Após a inspeção no local ficou constatado que no momento a empresa oferece condições satisfatórias de funcionamento, podendo lhe ser outorgado o presente Alvará, conforme preceitua o artigo 69 da Lei Complementar Estadual nº 039/1998.

São Luís – Ma, 06 de junho de 2023.

EDMILSON SILVA DINIZ FILHO
SUPERINTENDENTE DE VIGILÂNCIA SANITÁRIA

ETEVALDO DO CARMO CASTRO
CHEFE DO DEPARTAMENTO DE REG. FISC. E CONTROLE DE PROD. RELAC. À SAÚDE

ATENÇÃO

O presente Alvará deverá ser afixado em local visível à fiscalização e terá validade de 01 (um) ano a partir da data de expedição.

PEDREIRAS/MA
Proc. 2610001/2023
FLS. 1338
Rub.

Matões do Norte
Compromisso & Trabalho

PREFEITURA MUNICIPAL DE MATÕES DO NORTE/MA
CNPJ Nº 01.612.831/0001-87
AV. DR. ANTÔNIO SAMPAIO - CENTRO, CEP: 65.468-000
SECRETARIA MUNICIPAL DE SAÚDE

ATESTADO DE CAPACIDADE TÉCNICA

Atestamos, a pedido da interessada e para fins de prova, aptidão de desempenho e atestado de execução, que a empresa **PROMIX DISTRIBUIDORA LTDA**, inscrita no **CNPJ sob o nº 39.147.706/0001-16**, estabelecida na Av. Francisco Carlos Jansen Nº 810-A, Parque Piauí, Timon/MA, CEP: 65.631-240, **Forneceu Medicamentos da Farmácia Básica** para atender as necessidades da Rede Municipal de Saúde de Matões do Norte/MA, inscrita no CNPJ sob o n° 01.612.831/0001-87, conforme Contrato Administrativo nº 20220468/2022 Pregão Eletrônico nº 029/2022, Ata de Registro de Preço nº20220452/2022, Processo Administrativo n°1409001/2022.

Declaramos, ainda que os fornecimentos ocorreram com bom desempenho operacional, tendo a empresa cumprindo fielmente com suas obrigações, nada constando que a desabone técnica ou comercialmente até a presente data.

ITEM	DESCRIÇÃO	UND	QUANT
3	ACIDO ACETILSALICÍLICO 100 MG	COMPRIMIDO	2400
4	ÁCIDO ASCÓRBICO 200 MG/ML - SOLUÇÃO ORAL GOTAS FRASCO 20 ML	FRASCO	240
6	ÁCIDO FÓLICO 0,2 MG/ML - SOLUÇÃO ORAL FRASCO 30 ML	FRASCO	10
8	ALBENDAZOL 400 MG	COMPRIMIDO	360
10	AMOXICILINA 50 MG/ML - SUSPENSÃO ORAL FRASCO 60 ML	FRASCO	50
22	BROMOPRIDA 4MG/ML	SUSPENSÃO ORAL GOTAS FRASCO 20ML	120
24	BUDESONIDA 32 MCGN – 6ML	FRASCO	20
26	BUDESONIDA 64 MCG – 6ML	FRASCO	20

PEDREIRAS/MA
Proc. 261000/2023
FLS. 1339
Rub.

PREFEITURA MUNICIPAL DE MATÕES DO NORTE/MA
CNPJ Nº 01.612.831/0001-87
AV. DR. ANTÔNIO SAMPAIO - CENTRO, CEP: 65.468-000
SECRETARIA MUNICIPAL DE SAÚDE

38	CLARITROMICINA 500 MG	COMPRIMIDO	100
41	CLORIDRATO DE AMBROXOL 30 MG/5ML	FRASCO	240
42	CLORIDRATO DE AMBROXOL 15 MG/5ML	FRASCO	240
71	LEVODOPA + BENSERAZIDA (DR) 200 + 50 MG	COMPRIMIDO	200
79	METILDOPA 250 MG	COMPRIMIDO	600
87	NISTATINA 100.000 UI/ML – 60G	FRASCO	60
92	PARACETAMOL 200 MG/ML – 20ML	FRASCO	500
95	PASTA D´ÁGUA – 100G	FRASCO	50
97	PERMETRINA 5 MG/G (5%)	LOÇÃO FRASCO 60 ML	240

Matões do Norte/MA, em 04 de Janeiro de 2022.

OFÍCIO ÚNICO MATÕES DO NORTE-MA

Jenilson Bezerra Neves
Secretário Municipal de Saúde

SERVENTIA EXTRAJUDICIAL (OFICIO ÚNICO)MATÕES DO NORTE - MARANHÃO
Fone: (98)99218-5790Email: cartoriomatoesdonorte@gmail.com

Poder Judiciário - TJMA
Nº_SELO RECFIR15619677KAZK3XO6ZA5963
Reconheço e dou fé por semelhança a assinatura de JENILSON BEZERRA NEVES . Matões Do Norte/MA, 05/01/2023 15:11:02. Ato: 13.17.2, Total R$ 6,02 Emol R$ 5,44 FERC R$ 0,16 FADEP R$ 0,21 FEMP R$ 0,21
Consulte em https://selo.tjma.jus.br

CARLOS HENRIQUE BARROS CASA NOVA
ESCREVENTE AUTORIZADO

PEDREIRAS/MA
Proc. 261000/2023
FLS. 1340
Rub.

PREFEITURA MUNICIPAL DE MATÕES DO NORTE/MA
CNPJ Nº 01.612.831/0001-87
AV. DR. ANTÔNIO SAMPAIO - CENTRO, CEP: 65.468-000
SECRETARIA MUNICIPAL DE SAÚDE

MATÕES DO NORTE / MA
PROC. 1409001 /2022
FLS. 12935
RUB.

CONTRATO Nº 20220468/2022
PROCESSO ADMINISTRATIVO Nº 1409001/2022
ATA DE REGISTRO DE PREÇOS Nº 20220452/2022

TERMO DE CONTRATO DE COMPRA Nº 20220468/2022, QUE FAZEM ENTRE SI A SECRETARIA MUNICIPAL DE SAÚDE E A EMPRESA PROMIX DISTRIBUIDORA LTDA.

A Prefeitura Municipal de Matões do Norte, Estado do Maranhão por intermédio da Secretaria Municipal de Saúde (órgão contratante), com sede na Av. Dr. Antonio Sampaio, Centro – Matões do Norte/MA, neste ato representado pelo Sr. Jenilson Bezerra Neves, brasileiro, portador do R.G nº 028610310051-1 SSP/MA e inscrito no CPF sob nº 023.619.403-88, doravante denominada CONTRATANTE, e a empresa **PROMIX DISTRIBUIDORA LTDA,** inscrita no CNPJ nº 39.147.706/0001-16, estabelecia na Av. Francisco Carlos Jansen/ Letra A nº 810, Bairro Parque Piaui, na cidade de Timon – Estado de Maranhão, CEP 65.631-240, doravante designada CONTRATADA, neste ato representada pelo Sr. Savio Barbosa de Sousa, brasileiro, portador do RG. 2.039.678 SSP/PI e CPF/MF nº 952.747.403-59, tendo em vista o que consta no Processo nº 1409001/2022 e em observância às disposições da Lei nº 8.666, de 21 de junho de 1993, da Lei nº 10.520, de 17 de julho de 2002 e na Lei nº 8.078, de 1990 - Código de Defesa do Consumidor, resolvem celebrar o presente Termo de Contrato, decorrente do Pregão Eletrônico nº 029/2022, mediante as cláusulas e condições a seguir enunciadas.

1. CLÁUSULA PRIMEIRA – OBJETO

1.1. O objeto do presente Termo de Contrato é a aquisições de Medicamentos da Farmácia Básica, para atender as necessidades da Rede Municipal de Saúde de Matões do Norte/MA, conforme especificações e quantitativos estabelecidos no Termo de Referência, anexo do Edital.

1.2. Este Termo de Contrato vincula-se ao Edital do Pregão, identificado no preâmbulo e à proposta vencedora, independentemente de transcrição.

1.3. Discriminação do objeto:

ITEM	DESCRIÇÃO/ESPECIFICAÇÕES	UNIDADE	QUANTIDADE	VALOR UNITÁRIO	VALOR TOTAL
10374	ACIDO ACETILSALICÍLICO 100 MG - Marca.: CAZI ACIDO ACETILSALICÍLICO 100 MG	COMPRIMIDO	2.400,00	0,100	240,00
10375	ÁCIDO ASCÓRBICO 200 MG/ML- SOLUÇÃO ORAL GOTAS FRASCO 20 ML - Marca.: GEOLAB ÁCIDO ASCÓRBICO 200 MG/ML- SOLUÇÃO ORAL GOTAS FRASCO 20 ML	FRASCO	240,00	2,280	547,20
10377	ÁCIDO FOLICO 0,2 MG/ML- SOLUÇÃO ORAL FRASCO 30 ML - Marca.: NATULAB ÁCIDO FOLICO 0,2 MG/ML- SOLUÇÃO ORAL FRASCO 30 ML	FRASCO	10,00	9,790	97,90
10379	ALBENDAZOL 400 MG - Marca.: PRATI DONADUZZI ALBENDAZOL 400 MG	COMPRIMIDO	360,00	0,710	255,60
10381	AMOXICILINA 50 MG/ML- SUSPENSÃO ORAL FRASCO 60 ML - Marca.: PRATI DONADUZZI AMOXICILINA 50 MG/ML- SUSPENSÃO ORAL FRASCO 60 ML	FRASCO	50,00	10,640	532,00
10393	BUDESONIDA 32 MCG - Marca.: ACHÉ LABORATORIOS 6 ML	FRASCO	20,00	16,630	332,60
10395	BUDESONIDA 64 MCG - Marca.: ACHÉ LABORATORIOS 6 ML	FRASCO	20,00	27,130	542,60

10407	CLARITROMICINA 500MG - Marca.: PHARLAB	COMPRIMIDO	100,00	4,030	403,00
10410	CLORIDRATO DE AMBROXOL 30 MG/5ML - Marca.: UNITHER	FRASCO	240,00	8,600	2.064,00
10411	CLORIDRATO DE AMBROXOL 15 MG/5ML - Marca.: UNITHER	FRASCO	240,00	6,000	1.440,00
10443	LEVODOPA+BENSERAZIDA (DR) 200+50 MG - Marca.: EMS	COMPRIMIDO	200,00	5,410	1.082,00
10452	METILDOPA 250 MG - Marca.: HIPOLABOR	COMPRIMIDO	600,00	1,160	696,00
10460	NISTATINA 100,000 UI/ML - Marca.: PRATI DONADUZZI 60 G	FRASCO	60,00	8,510	510,60
10464	PARACETAMOL 200 MG/ML - Marca.: NATULAB 20ML	FRASCO	500,00	3,830	1.915,00
10467	PASTA D'ÁGUA - Marca.: UNIPHAR 100 G	FRASCO	50,00	8,990	449,50
24097	BROMOPRIDA 4MG/ML - Marca.: UNITHER 20 ML	FRASCO	120,00	3,340	400,80
24105	PERMETRINA 5 MG/G (5%) - Marca.: PRATI DONADUZZI 60 ML	FRASCO	240,00	9,800	2.352,00
				VALOR GLOBAL R$	13.860,80

MATÕES DO NORTE / MA
PROC. 1409001 /2022
FLS. 12936
RUB.

2. CLÁUSULA SEGUNDA – VIGÊNCIA

2.1. O prazo de vigência deste Termo de Contrato é aquele fixado no Termo de Referência, com início na data de 14/12/2022 e encerramento em 31/12/2022, prorrogável na forma do art. 57, inciso II, da Lei nº 8.666, de 1993.

3. CLÁUSULA TERCEIRA – PREÇO

3.1. O valor do presente Termo de Contrato é de **R$ 13.860,80 (treze mil, oitocentos e sessenta reais e oitenta centavos).**

3.2. No valor acima estão incluídas todas as despesas ordinárias diretas e indiretas decorrentes da execução contratual, inclusive tributos e/ou impostos, encargos sociais, trabalhistas, previdenciários, fiscais e comerciais incidentes, taxa de administração, frete, seguro e outros necessários ao cumprimento integral do objeto da contratação.

4. CLÁUSULA QUARTA – DOTAÇÃO ORÇAMENTÁRIA

4.1. As despesas decorrentes desta contratação estão programadas em dotação orçamentária própria prevista no orçamento do Município, para o exercício de 2022, na classificação abaixo:

FUNDO MUN. DE SAÚDE:
UNI.ORÇAMENTÁRIA: 1301 Fundo Municipal de Saúde
FUNÇÃO PROGRAMÁTICA: 10.303.0025
PROJ.ATIVIDADE: 2.051 – Manut. das atividades da Assistência Farmacêutica
ELEM. DE DESPESA: 3.3.90.32.00 Material, bem ou serv. p/dist. Gratuita

5. CLÁUSULA QUINTA – PAGAMENTO

5.1. Após aceitação e ateste de recebimento definitivo dos produtos efetuado na Nota Fiscal, o pagamento será efetuado no prazo de até 30(trinta) dias, após a prestação dos fornecimentos, desde que não haja fator impeditivo provocado pela CONTRATADA, mediante a apresentação de Nota Fiscal, devidamente atestada por servidor competente, acompanhada da respectiva Ordem de Fornecimento e das certidões de regularidade fiscal: Prova de regularidade com a **Fazenda Federal,** mediante apresentação da Certidão Conjunta Negativa de Débitos Relativos a Tributos Federais e à Dívida Ativa da União e Previdenciária, conforme Portaria PGFN/RFB nº 1751, de 02 de outubro de 2014; Prova de Regularidade perante a **Fazenda Estadual,** mediante apresentação das Certidões

Negativas de Débitos e da Dívida Ativa Estadual; Prova de Regularidade perante a **Fazenda Municipal**, do domicílio ou sede da licitante, mediante apresentação da Certidão Negativa de Débitos Fiscais e Certidão Negativa de Inscrição na Dívida Ativa do Município; Prova de Regularidade relativa ao **Fundo de Garantia por Tempo de Serviço**, demonstrando situação regular mediante apresentação do Certificado de Regularidade do FGTS – CRF e Prova de inexistência de débitos inadimplidos perante a **Justiça do Trabalho**, mediante apresentação da Certidão Negativa de Débitos Trabalhistas (CNDT), diretamente na conta que o fornecedor apresentar em sua proposta.

6. CLÁUSULA SEXTA – REAJUSTE

6.1.Ocorrendo redução ou majoração de preços dos produtos, autorizado pelo órgão competente, os valores que serviram de base para a contratação serão reajustados, fixando-se em apostila de reajuste de preços, conforme Lei Federal de Licitações nº 8.666/1993.

6.2.Os reajustes e reduções de preços serão de acordo com os preços praticados pela CONTRATADA na data.

6.3. Dentro do prazo de vigência do contrato e mediante solicitação da contratada, os preços contratados poderão sofrer reajuste após o interregno de um ano, aplicando-se o índice IPCA/IBGE exclusivamente para as obrigações iniciadas e concluídas após a ocorrência da anualidade.

6.4. Nos reajustes subsequentes ao primeiro, o interregno mínimo de um ano será contado a partir dos efeitos financeiros do último reajuste.

6.5. No caso de atraso ou não divulgação do índice de reajustamento, o CONTRATANTE pagará à CONTRATADA a importância calculada pela última variação conhecida, liquidando a diferença correspondente tão logo seja divulgado o índice definitivo.

6.6. Fica a CONTRATADA obrigada a apresentar memória de cálculo referente ao reajustamento de preços do valor remanescente, sempre que este ocorrer.

6.7. Nas aferições finais, o índice utilizado para reajuste será, obrigatoriamente, o definitivo.

6.8. Caso o índice estabelecido para reajustamento venha a ser extinto ou de qualquer forma não possa mais ser utilizado, será adotado, em substituição, o que vier a ser determinado pela legislação então em vigor.

6.9. Na ausência de previsão legal quanto ao índice substituto, as partes elegerão novo índice oficial, para reajustamento do preço do valor remanescente, por meio de termo aditivo.

7. CLÁUSULA SÉTIMA – GARANTIA DE EXECUÇÃO

7.1. Não haverá exigência de garantia de execução para a presente contratação.

8. CLÁUSULA OITAVA - ENTREGA E RECEBIMENTO DO SERVIÇOS

8.1. As condições de entrega e recebimento do objeto são aquelas previstas no Termo de Referência, anexo ao Edital.

9. CLAÚSULA NONA – FISCALIZAÇÃO

9.1. A fiscalização dos fornecimentos dos produtos será feita por empregado formalmente designado na forma do Art. 67 da Lei Federal nº 8.666/1993, a quem compete verificar se a licitante vencedora está executando os trabalhos, observando o contrato e os documentos que o integram.

9.2. A fiscalização terá poderes para agir e decidir perante a licitante vencedora, inclusive rejeitando produtos que estiverem em desacordo com o Contrato, com as Normas Técnicas da ABNT e com a melhor técnica consagrada pelo uso, obrigando-se desde já a licitante vencedora assegurar e facilitar o acesso da fiscalização e a todos os elementos que forem necessários ao desempenho de sua missão.

9.3. A Fiscalização terá plenos poderes para sustar qualquer fornecimento que não esteja sendo executado dentro dos termos do Contrato, dando conhecimento a Secretaria Municipal de Administração e Planejamento do fato, responsável pela execução do contrato.

9.4. A Fiscalização deverá verificar, no decorrer da execução do contrato, se a licitante vencedora mantém, em compatibilidade com as obrigações assumidas, todas as condições de habilitação e qualificação exigidas na licitação.

9.5. Cabe à Fiscalização verificar a ocorrência de fatos para os quais haja sido estipulada qualquer penalidade contratual. A Fiscalização informará ao setor competente quando ao fato, instruindo o seu relatório com os documentos necessários, e em caso de multa, a indicação do seu valor.

9.6. Das decisões da Fiscalização, poderá a licitante vencedora recorrer à Secretaria Municipal de Administração e Planejamento, responsável pelo acompanhamento do contrato, no prazo de 10 (dez) dias úteis da respectiva comunicação. Os recursos relativos a multas serão feitos na forma prevista na respectiva cláusula.

9.7. A ação e/ou omissão, total ou parcial, da Fiscalização não eximirá a licitante vencedora da integral responsabilidade pela execução do objeto deste contrato.

10.CLÁUSULA DÉCIMA – OBRIGAÇÕES DA CONTRATANTE E DA CONTRATADA

10.1 As obrigações da CONTRATANTE são aquelas previstas no Termo de Referência, e especificadas abaixo.

a) acompanhar e fiscalizar a execução do contrato;
b) permitir o livre acesso dos empregados da contratada às dependências do contratante para tratar de assuntos pertinentes aos produtos adquiridos;
c) rejeitar, no todo ou em parte, os produtos em desacordo com o contrato;
d) proceder ao pagamento do contrato dentro do prazo estabelecido;
e) proporcionar todas as condições necessárias ao bom andamento da prestação dos fornecimentos atestados.
f) Aplicar as penalidades contratuais, quando for o caso.

10.2. As obrigações da CONTRATADA são aquelas previstas no Termo de Referência, e especificadas abaixo.

a) manter preposto, aceito pela administração da Prefeitura Municipal de Matões do Norte/MA, durante todo o período de vigência da licitação, para representá-lo sempre que for necessário;

b) informar ao Chefe do Departamento de Compras da Prefeitura Municipal de Matões do Norte/MA, ou ao seu substituto eventual, quando for o caso, qualquer anormalidade de caráter urgente e prestar os esclarecimentos julgados necessários;
c) manter, durante toda a execução do contrato, em compatibilidade com as obrigações assumidas, todas as condições de habilitação e qualificação exigidas na licitação;
d) responsabilizar-se pelos danos causados diretamente à Administração ou a terceiros, decorrentes de sua culpa, ou dolo na execução do contrato, não excluindo ou reduzindo essa responsabilidade a fiscalização ou o acompanhamento do contratante;
e) cumprir e fazer cumprir, seus prepostos ou conveniados, leis, regulamentos e posturas, bem como quaisquer determinações emanadas das autoridades competentes, pertinentes à matéria objeto da contratação, cabendo-lhe única e exclusiva responsabilidade pelas consequências de qualquer transgressão de seus prepostos ou convenientes;
f) comunicar fiscalização do contratante, por escrito, quando verificar quaisquer condições inadequadas à aquisição dos produtos ou a iminência de fatos que possam prejudicar a perfeita execução do contrato;
g) não transferir a terceiros, quer total ou parcialmente, o objeto a ser contratado, sem a devida anuência da Prefeitura Municipal de Matões do Norte/MA.
h) substituição de todo e qualquer material que for entregue impróprio, danificado, ou em desacordo com o exigido;
i) entregar os produtos nos prazos, condições e local indicado, sujeitando-se no que couber as Leis do consumidor;
j) arcar com todas as despesas, diretas ou indiretas, decorrentes do cumprimento das obrigações assumidas, sem qualquer ônus a Prefeitura Municipal de Matões do Norte/MA.
k) a contratada será responsável pela idoneidade e pelo comportamento de seus empregados, subordinados ou prepostos.

11. CLÁUSULA DÉCIMA PRIMEIRA – SANÇÕES ADMINISTRATIVAS

11.1. não assinar o termo de contrato ou aceitar/retirar o instrumento equivalente, quando convocado dentro do prazo de validade da proposta;
11.2. não assinar a ata de registro de preços, quando cabível;
11.3. apresentar documentação falsa;
11.4. deixar de entregar os documentos exigidos no certame;
11.5. ensejar o retardamento da execução do objeto;
11.6. não mantiver a proposta;
11.7. cometer fraude fiscal;
11.8. comportar-se de modo inidôneo;
11.9. Considera-se comportamento inidôneo, entre outros, a declaração falsa quanto às condições de participação, quanto ao enquadramento como ME/EPP ou o conluio entre os licitantes, em qualquer momento da licitação, mesmo após o encerramento da fase de lances.
11.10. O licitante/adjudicatário que cometer qualquer das infrações discriminadas nos subitens anteriores ficará sujeito, sem prejuízo da responsabilidade civil e criminal, às seguintes sanções:
11.11. Advertência por faltas leves, assim entendidas como aquelas que não acarretarem prejuízos significativos ao objeto da contratação;

11.12. Multa de até 10% (dez por cento) sobre o valor estimado do(s) item(s) prejudicado(s) pela conduta do licitante;

11.13. Suspensão de licitar e impedimento de contratar com o órgão, entidade ou unidade administrativa pela qual a Administração Pública opera e atua concretamente, pelo prazo de até dois anos;

11.14. Impedimento de licitar e de contratar com o Município e descredenciamento no SICAF, pelo prazo de até cinco anos;

11.15. Declaração de inidoneidade para licitar ou contratar com a Administração Pública, enquanto perdurarem os motivos determinantes da punição ou até que seja promovida a reabilitação perante a própria autoridade que aplicou a penalidade, que será concedida sempre que a Contratada ressarcir a Contratante pelos prejuízos causados;

11.16. A penalidade de multa pode ser aplicada cumulativamente com as demais sanções.

11.17. Se, durante o processo de aplicação de penalidade, se houver indícios de prática de infração administrativa tipificada pela Lei nº 12.846, de 1º de agosto de 2013, como ato lesivo à administração pública nacional ou estrangeira, cópias do processo administrativo necessárias à apuração da responsabilidade da empresa deverão ser remetidas à autoridade competente, com despacho fundamentado, para ciência e decisão sobre a eventual instauração de investigação preliminar ou Processo Administrativo de Responsabilização – PAR.

11.18. A apuração e o julgamento das demais infrações administrativas não consideradas como ato lesivo à Administração Pública nacional ou estrangeira nos termos da Lei nº 12.846, de 1º de agosto de 2013, seguirão seu rito normal na unidade administrativa.

11.19. O processamento do PAR não interfere no seguimento regular dos processos administrativos específicos para apuração da ocorrência de danos e prejuízos à Administração Pública Municipal resultantes de ato lesivo cometido por pessoa jurídica, com ou sem a participação de agente público.

11.20. Caso o valor da multa não seja suficiente para cobrir os prejuízos causados pela conduta do licitante, o Município ou Entidade poderá cobrar o valor remanescente judicialmente, conforme artigo 419 do Código Civil.

11.21. A aplicação de qualquer das penalidades previstas realizar-se-á em processo administrativo que assegurará o contraditório e a ampla defesa ao licitante/adjudicatário, observando-se o procedimento previsto na Lei nº 8.666, de 1993, e subsidiariamente na Lei nº 9.784, de 1999.

11.22. A autoridade competente, na aplicação das sanções, levará em consideração a gravidade da conduta do infrator, o caráter educativo da pena, bem como o dano causado à Administração, observado o princípio da proporcionalidade.

12. CLÁUSULA DÉCIMA SEGUNDA – RESCISÃO

12.1. O presente Termo de Contrato poderá ser rescindido:

12.1.1. por ato unilateral e escrito da Administração, nas situações previstas nos incisos I a XII e XVII do art. 78 da Lei nº 8.666, de 1993, e com as consequências indicadas no art. 80 da mesma Lei, sem prejuízo da aplicação das sanções previstas no Termo de Referência, anexo ao Edital;

12.1.2. amigavelmente, nos termos do art. 79, inciso II, da Lei nº 8.666, de 1993.

12.2. Os casos de rescisão contratual serão formalmente motivados, assegurando-se à CONTRATADA o direito à prévia e ampla defesa.

12.3. A CONTRATADA reconhece os direitos da CONTRATANTE em caso de rescisão administrativa prevista no art. 77 da Lei nº 8.666, de 1993.

12.4. O termo de rescisão será precedido de Relatório indicativo dos seguintes aspectos, conforme o caso:

12.4.1. Balanço dos eventos contratuais já cumpridos ou parcialmente cumpridos;
12.4.2. Relação dos pagamentos já efetuados e ainda devidos;
12.4.3. Indenizações e multas.

MATÕES DO NORTE / MA
PROC. 1409001/2022
FLS 7941
RUB.

13. CLÁUSULA DÉCIMA TERCEIRA – VEDAÇÕES

13.1. É vedado à CONTRATADA:

13.1.1. caucionar ou utilizar este Termo de Contrato para qualquer operação financeira;

13.1.2. interromper a execução contratual sob alegação de inadimplemento por parte da CONTRATANTE, salvo nos casos previstos em lei.

14. CLÁUSULA DÉCIMA QUARTA – ALTERAÇÕES

14.1. Eventuais alterações contratuais reger-se-ão pela disciplina do art. 65 da Lei nº 8.666, de 1993.

14.2. A CONTRATADA é obrigada a aceitar, nas mesmas condições contratuais, os acréscimos ou supressões que se fizerem necessários, até o limite de 25% (vinte e cinco por cento) do valor inicial atualizado do contrato.

14.3. As supressões resultantes de acordo celebrado entre as partes contratantes poderão exceder o limite de 25% (vinte e cinco por cento) do valor inicial atualizado do contrato.

15. CLÁUSULA DÉCIMA QUINTA - DOS CASOS OMISSOS.

15.1. Os casos omissos serão decididos pela CONTRATANTE, segundo as disposições contidas na Lei nº 8.666, de 1993, na Lei nº 10.520, de 2002 e demais normas federais de licitações e contratos administrativos e, subsidiariamente, segundo as disposições contidas na Lei nº 8.078, de 1990 - Código de Defesa do Consumidor - e normas e princípios gerais dos contratos.

16. CLÁUSULA DÉCIMA SEXTA – PUBLICAÇÃO

16.1. Incumbirá à CONTRATANTE providenciar a publicação deste instrumento, por extrato, no Diário Oficial do Município, no prazo previsto na Lei nº 8.666, de 1993.

17. CLÁUSULA DÉCIMA SÉTIMA – FORO

17.1. É eleito o Foro da Comarca de Cantanhede/MA para dirimir os litígios que decorrerem da execução deste Termo de Contrato que não possam ser compostos pela conciliação, conforme art. 55, §2º da Lei nº 8.666/93.

Para firmeza e validade do pactuado, o presente Termo de Contrato foi lavrado em duas (duas) vias de igual teor, que, depois de lido e achado em ordem, vai assinado pelos contraentes.

Matões do Norte - MA, 14 de dezembro de 2022

Jenilson Bezerra Neves
Secretário Municipal de Saúde
CONTRATANTE

PREFEITURA MUNICIPAL DE MATÕES DO NORTE/MA
CNPJ Nº 01.612.831/0001-87
AV. DR. ANTÔNIO SAMPAIO - CENTRO, CEP: 65.468-000
SECRETARIA MUNICIPAL DE SAÚDE

SAVIO BARBOSA DE SOUSA:95274740359

Assinado de forma digital por SAVIO BARBOSA DE SOUSA:95274740359
Dados: 2022.12.16 17:28:08 -03'00'

MATÕES DO NORTE / MA
PROC. 1409001 /202 2
FLS. 1847
RUB.

PROMIX DISTRIBUIDORA LTDA
CNPJ nº 39.147.706/0001-16
Savio Barbosa de Sousa
RG. 2.039.678 SSP/PI
CPF/MF nº 952.747.403-59
CONTRATADA

PEDREIRAS/MA
Proc. 2610001 /202 3
FLS. 1847
Rub.

RECEBEMOS DE PROMIX DISTRIBUIDORA LTDA OS PRODUTOS / SERVIÇOS CONSTANTES DA NOTA FISCAL INDICADO AO LADO
EMISSÃO: 26/12/2022 - DEST. / REM.: MUNICIPIO DE MATOES DO NORTE - VALOR TOTAL: R$ 13.860,80

DATA DE RECEBIMENTO	IDENTIFICAÇÃO E ASSINATURA DO RECEBEDOR

PEDREIRAS/MA
PROCESSO 261000/2022
FLS. 3
Rub.

NF-e
Nº 000000153
SÉRIE 001

IDENTIFICAÇÃO DO EMITENTE

PROMIX DISTRIBUIDORA LTDA

AV FRANCISCO CARLOS JANSEN, 810
LETRA A - PARQUE PIAUI - CEP:65631-240
TIMON - MA
TEL:

DANFE

DOCUMENTO AUXILIAR DA NOTA FISCAL ELETRÔNICA

0 - ENTRADA
1 - SAÍDA
1

Nº 000000153 fl. 1 /1
SÉRIE 001

CHAVE DE ACESSO
2122 1239 1477 0600 0116 5500 1000 0001 5310 0007 1538

Consulta de autenticidade no portal nacional da NF-e
www.nfe.fazenda.gov.br/portal
ou no site da Sefaz Autorizadora

NATUREZA DE OPERAÇÃO	PROTOCOLO DE AUTORIZAÇÃO DE USO
VENDA DE MERCADORIA ADQUIRIDA OU RECEBIDA DE TERCE	421220037765315 26/12/2022 17:22:05

INSCRIÇÃO ESTADUAL	INSCRIÇÃO ESTADUAL DO SUBST. TRIB.	CNPJ / CPF
126654298		39.147.706/0001-16

DESTINATÁRIO / REMETENTE

NOME / RAZÃO SOCIAL	CNPJ / CPF	DATA DA EMISSÃO
MUNICIPIO DE MATOES DO NORTE	01.612.831/0001-87	26/12/2022

ENDEREÇO	BAIRRO / DISTRITO	CEP	DATA SAÍDA / ENTRADA
AV DR. ANTONIO SAMPAIO, 100, -	CENTRO	65468-000	

MUNICIPIO	FONE / FAX	UF	INSCRIÇÃO ESTADUAL	HORA DA SAÍDA
MATOES DO NORTE		MA	122147570	

CÁLCULO DO IMPOSTO

BASE DE CALCULO DO ICMS	VALOR DO ICMS	BASE CALC. ICMS SUBST.	VALOR DO ICMS SUBST.	VALOR TOTAL DOS PRODUTOS
0,00	0,00	0,00	0,00	13.860,80

VALOR DO FRETE	VALOR DO SEGURO	DESCONTO	OUTRAS DESP. ACESS.	VALOR DO IPI	VALOR TOTAL DA NOTA
0,00	0,00	0,00	0,00	0,00	13.860,80

TRANSPORTADOR / VOLUMES TRANSPORTADOS

RAZÃO SOCIAL	FRETE POR CONTA	CÓDIGO ANTT	PLACA DO VEÍCULO	UF	CNPJ / CPF
LUCAS LEONARDO SOUSA DOS ANJOS	1 - DESTINATARIO				076.341.843-90

ENDEREÇO	MUNICÍPIO	UF	INSCRIÇÃO ESTADUAL
AVENIDA FRANCISCO CARLOS JASEN	TIMON	MA	

QUANTIDADE	ESPÉCIE	MARCA	NUMERAÇÃO	PESO BRUTO	PESO LÍQUIDO
80	VOLUMES	VARIADAS		259,000	253,000

DADOS DO PRODUTO / SERVIÇOS

CÓDIGO DO PROD. / SERV.	DESCRIÇÃO DO PRODUTO / SERVIÇO	NCM / SH	CSOSN	CFOP	UNID.	QUANT.	VALOR UNITÁRIO	VALOR VALOR	DESCONTO DESCONTO	BASE CÁLC. ICMS	VALOR I.C.M.S.	VALOR I.P.I.	ALÍQUOTAS ICMS	ALÍQUOTAS IPI
1544	ACIDO ACETILSALICILICO 100 MG. (CAZI)	30039033	0500	5405	COM	2.400,00	0,10	240,00	0,00	0,00	0,00	0,00	0,00	0,00
1545	ACIDO ASCORBICO 200 MG/ML - SOLUCAO ORAL GOTAS FRASCO 20 ML. (GEOLAB)	30049099	0500	5405	FR	240,00	2,28	547,20	0,00	0,00	0,00	0,00	0,00	0,00
1546	ACIDO FOLICO 0,2 MG/ML - SOLUCAO ORAL FRASCO 30 ML. (NATULAB)	30039033	0500	5405	FR	10,00	9,79	97,90	0,00	0,00	0,00	0,00	0,00	0,00
416	ALBENDAZOL 400 MG. (PRATI DONADUZZI)	30049063	0500	5405	COM	360,00	0,71	255,60	0,00	0,00	0,00	0,00	0,00	0,00
418	AMOXICILINA 50 MG/ML - SUSPENSAO ORAL FRASCO 60 ML. (PRATI DONADUZZI)	30041012	0500	5405	FR	50,00	10,64	532,00	0,00	0,00	0,00	0,00	0,00	0,00
1558	BROMOPRIDA 4MG/ML. (UNITHER)	30049045	0500	5405	FR	120,00	3,34	400,80	0,00	0,00	0,00	0,00	0,00	0,00
1547	BUDESONIDA 32 MCGN 6ML. (ACHe LABORAToRIOS FARMACeUTICOS S.A)	30043290	0500	5405	FR	20,00	16,63	332,60	0,00	0,00	0,00	0,00	0,00	0,00
[illegible]	BUDESONIDA 64 MCG 6ML. (ACHe LABORAToRIOS FARMACeUTICOS S.A)	30043290	0500	5405	FR	20,00	27,13	542,60	0,00	0,00	0,00	0,00	0,00	0,00
1549	CLARITROMICINA 500 MG. (PHARLAB)	30049024	0500	5405	COM	100,00	4,03	403,00	0,00	0,00	0,00	0,00	0,00	0,00
1550	CLORIDRATO DE AMBROXOL 30 MG/5ML. (UNITHER)	29221931	0500	5405	FR	240,00	8,60	2.064,00	0,00	0,00	0,00	0,00	0,00	0,00
1551	CLORIDRATO DE AMBROXOL 15 MG/5ML. (UNITHER)	29221931	0500	5405	FR	240,00	6,00	1.440,00	0,00	0,00	0,00	0,00	0,00	0,00
1552	LEVODOPA + BENSERAZIDA (DR) 200 + 50 MG. (EMS S/A)	30049099	0500	5405	COM	200,00	5,41	1.082,00	0,00	0,00	0,00	0,00	0,00	0,00
1553	METILDOPA 250 MG. (HIPOLABOR)	30049099	0500	5405	COM	600,00	1,16	696,00	0,00	0,00	0,00	0,00	0,00	0,00
1554	NISTATINA 100.000 UI/ML 60G. (PRATI DONADUZZI)	30049099	0500	5405	FR	60,00	8,51	510,60	0,00	0,00	0,00	0,00	0,00	0,00
1555	PARACETAMOL 200 MG/ML 20ML. (NATULAB)	30049045	0500	5405	FR	500,00	3,83	1.915,00	0,00	0,00	0,00	0,00	0,00	0,00
1557	PASTA D AGUA 100G. (UNIPHAR)	30049099	0500	5405	FR	50,00	8,99	449,50	0,00	0,00	0,00	0,00	0,00	0,00
1560	PERMETRINA 5 MG/G (5%). (PRATI DONADUZZI)	29162014	0500	5405	FR	240,00	9,80	2.352,00	0,00	0,00	0,00	0,00	0,00	0,00

DADOS ADICIONAIS

INFORMAÇÕES COMPLEMENTARES	RESERVADO AO FISCO
DADOS BANCARIOS - BANCO SANTANDER S.A AG:0100 CONTA CORRENTE: 00013007409-3 AGENCIA TERESINA PIAUI - PROMIX DISTRIBUIDORA LTDA. FORNECIMENTO PARCIAL REFERENTE AO CONTRATO N 20220468/2022-ATA DE REGISTRO DE PRECO N 20220452/2022-PREGAO ELETRONICO N 029/2022-SRP-PROCESSO ADMINISTRATIVO N 1409001/2022-ORDEM DE FORNECIMENTO N 202201359/2022-EMPENHO N 14120001	

Projeto ACBr - www.projetoacbr.com.br

Matões do Norte
Compromisso & Trabalho
PEDREIRAS/MA
Proc. 1409001/2022
Fls. 134a
Rub.

ATESTADO DE CAPACIDADE TÉCNICA

Atestamos, a pedido da interessada e para fins de prova, aptidão de desempenho e atestado de execução, que a empresa **PROMIX DISTRIBUIDORA LTDA**, inscrita no **CNPJ sob o nº 39.147.706/0001-16**, estabelecida na Av. Francisco Carlos Jansen Nº 810-A, Parque Piauí, Timon/MA, CEP: 65.631-240, **Forneceu Medicamentos Injetáveis** para atender às necessidades da Rede Municipal de Saúde de Matões do Norte/MA, inscrita no CNPJ sob o nº 01.612.831/0001-87, conforme Contrato Administrativo nº20220469/2022 Pregão Eletrônico nº029/2022, Ata de Registro de Preço nº20220452/2022, Processo Administrativo nº1409001/2022.

Declaramos, ainda que os fornecimentos ocorreram com bom desempenho operacional, tendo a empresa cumprindo fielmente com suas obrigações, nada constando que a desabone técnica ou comercialmente até a presente data.

ITEM	DESCRIÇÃO	UND	QUANT	MARCA
120	BUTILBROMETO DE ESCOPOLAMINA 20 MG/ML – 1 ML	AMPOLA	200	FARMACE
121	BUTILBROMETO DE ESCOPOLAMINA + DIPIRONA SÓDICA 4 MG/ML + 500 MG/ML - 5 ML	AMPOLA	200	HYPOFARMA
123	CEFALOTINA SÓDICA 1G PÓ PARA SOL. INJ.	AMPOLA	100	BLAU
125	CETOPROFENO (I.M) 50 MG/ML – 2 ML	AMPOLA	100	CRISTALIA
127	CLORETO DE SÓDIO (SORO FISIOLÓGICO) 0,9% 500ML	FRASCO	100	EUROFARMA
129	CLORETO DE SÓDIO (SORO FISIOLÓGICO) 0,9% 100ML	FRASCO	100	EUROFARMA
130	COMPLEXO VITAMÍNICO B SOL. INJ. - 2 ML	AMPOLA	200	HYPOFARMA
131	CLORETO DE POTÁSSIO 10% SOL. INJ. - 10 ML	AMPOLA	200	FARMACE

133	CLORIDRATO DE PROMETAZINA 25 MG/ML – 5 ML	AMPOLA	120	TEUTO
137	CLORIDRATO DE LIDOCAÍNA 2% SEM VASOCONSTRITOR – 5 ML	AMPOLA	100	HIPOLABOR
139	CLORIDRATO DE METOCLOPRAMIDA 5MG/ML – 2 ML	AMPOLA	50	FARMACE
142	DICLOFENACO POTÁSSICO 25MG/ML 3ML	AMPOLA	200	TEUTO
143	DICLOFENACO SODICO 25MG/ML 3ML	AMPOLA	100	FARMACE
147	EPINEFRINA 1 MG/ML - 1ML	AMPOLA	30	HIPOLABOR
155	HIDROCORTISONA 500MG	AMPOLA	80	TEUTO
156	METRONIDAZOL5 MG/ML SOL. INJ. - 100 ML	FRASCO	80	HALEX ISTAR
157	OMEPRAZOL 40 MG/ML PÓ PARA SOL. INJ. - 2 ML	FRASCO	45	UNIAO QUIMICA
167	TENOXICAM 40MG/ML – 5 ML	AMPOLA	100	EUROFARMA LABORATÓRIOS S.A.

Matões do Norte/MA, em 04 de Janeiro de 2022.

Jenilson Bezerra Neves
Secretário Municipal de Saúde

SERVENTIA EXTRAJUDICIAL (OFICIO ÚNICO)MATÕES DO NORTE - MARANHÃO
Fone: (98)99218-5790Email: cartoriomatoesdonorte@gmail.com

Poder Judiciário - TJMA
Nº_SELO RECFIR155196NTPYW63KOT3JOD40
Reconheço e dou fé por semelhança a assinatura de JENILSON BEZERRA NEVES . Matões Do Norte/MA 05/01/2023 15:11:16. Ato: 13.17.2, Total R$ 6,02 Emol R$ 5,44 FERC R$ 0,16 FADEP R$ 0,21 FEMP R$ 0,21
Consulte em https://selo.tjma.jus.br

CARLOS HENRIQUE BARROS CASA NOVA
ESCREVENTE AUTORIZADO

PEDREIRAS/MA
PROC. 261000 /2022
FLS. 135

MATÕES DO NORTE / MA
PROC. 1409001 /2022
FLS. 179-43
RUB.

CONTRATO Nº 20220469/2022
PROCESSO ADMINISTRATIVO Nº 1409001/2022
ATA DE REGISTRO DE PREÇOS Nº 20220452/2022

TERMO DE CONTRATO DE COMPRA Nº 20220469/2022, QUE FAZEM ENTRE SI A SECRETARIA MUNICIPAL DE SAÚDE E A EMPRESA PROMIX DISTRIBUIDORA LTDA.

A Prefeitura Municipal de Matões do Norte, Estado do Maranhão por intermédio da Secretaria Municipal de Saúde (órgão contratante), com sede na Av. Dr. Antonio Sampaio, Centro – Matões do Norte/MA, neste ato representado pelo Sr. Jenilson Bezerra Neves, brasileiro, portador do R.G nº 028610310051-1 SSP/MA e inscrito no CPF sob nº 023.619.403-88, doravante denominada CONTRATANTE, e a empresa **PROMIX DISTRIBUIDORA LTDA,** inscrita no CNPJ nº 39.147.706/0001-16, estabelecia na Av. Francisco Carlos Jansen/ Letra A nº 810, Bairro Parque Piaui, na cidade de Timon – Estado de Maranhão, CEP 65.631-240, doravante designada CONTRATADA, neste ato representada pelo Sr. Savio Barbosa de Sousa, brasileiro, portador do RG. 2.039.678 SSP/PI e CPF/MF nº 952.747.403-59, tendo em vista o que consta no Processo nº 1409001/2022 e em observância às disposições da Lei nº 8.666, de 21 de junho de 1993, da Lei nº 10.520, de 17 de julho de 2002 e na Lei nº 8.078, de 1990 - Código de Defesa do Consumidor, resolvem celebrar o presente Termo de Contrato, decorrente do Pregão Eletrônico nº 029/2022, mediante as cláusulas e condições a seguir enunciadas.

1. CLÁUSULA PRIMEIRA – OBJETO

1.1. O objeto do presente Termo de Contrato é a aquisições de Medicamentos Injetáveis, para atender as necessidades da Rede Municipal de Saúde de Matões do Norte/MA, conforme especificações e quantitativos estabelecidos no Termo de Referência, anexo do Edital.

1.2. Este Termo de Contrato vincula-se ao Edital do Pregão, identificado no preâmbulo e à proposta vencedora, independentemente de transcrição.

1.3. Discriminação do objeto:

ITEM	DESCRIÇÃO/ESPECIFICAÇÕES	UNIDADE	QUANTIDADE	VALOR UNITÁRIO	VALOR TOTAL
010491	BUTILBROMETO DE ESCOPOLAMINA 20 MG/ML - Marca.: FARM 1 ML	AMPOLA	200,00	6,070	1.214,00
010492	BUTILBROMETO DE ESCOPOLAMINA + DIPIRONA SÓDICA 4 MG/ ML + 500 MG/ML - Marca.: HYPOFARMA 5 ML	AMPOLA	200,00	9,690	1.938,00
010494	CEFALOTINA SÓDICA 1G PÓ PARA SOL. INJ. - Marca.: BLA	AMPOLA	100,00	10,520	1.052,00
010496	CETOPROFENO (I.M) 50 MG/ML - Marca.: CRISTALIA 2 ML	AMPOLA	100,00	6,330	633,00
010498	CLORETO DE SÓDIO (SORO FISIOLÓGICO) 0,9% 500ML - Mar ca.: EUROFARMA	FRASCO	100,00	18,700	1.870,00
010500	CLORETO DE SÓDIO (SORO FISIOLÓGICO) 0,9% 100ML - Mar ca.: EUROFARMA CLORETO DE SÓDIO (SORO FISIOLÓGICO) 0,9% 100ML	FRASCO	100,00	12,570	1.257,00
010501	COMPLEXO VITAMÍNICO B SOL. INJ. - Marca.: HYPOFARMA 2 ML.	AMPOLA	200,00	1,830	366,00
010502	CLORETO DE POTÁSSIO 10% SOL. INJ. - Marca.: FARMACE 10 ML.	AMPOLA	200,00	0,850	170,00
010504	CLORIDRATO DE PROMETAZINA 25 MG/ML - Marca.: TEUTO 5 ML.	AMPOLA	120,00	5,510	661,20

010506	CLORIDRATO DE LIDOCAÍNA 2% SEM VASOCONSTRITOR - Marca.: HIPOLABOR 5 ML.	AMPOLA	100,00	5,730	573,00
010508	CLORIDRATO DE METOCLOPRAMIDA 5MG/ML - Marca.: FARMAC 2 ML.	AMPOLA	50,00	1,150	57,50
010511	DICLOFENACO POTÁSSICO 25MG/ML 3ML - Marca.: TEUTO	AMPOLA	200,00	1,620	324,00
010512	DICLOFENACO SODICO 25 MG/ML 3ML - Marca.: FARMACE	AMPOLA	100,00	6,820	682,00
010516	EPINEFRINA 1 MG/ML - Marca.: HIPOLABOR 1 ML.	AMPOLA	30,00	3,960	118,80
010524	HIDROCORTISONA 500 MG - Marca.: TEUTO	AMPOLA	80,00	12,390	991,20
010525	METRONIDAZOL 5 MG/ML SOL. INJ. - Marca.: HALEXISTAR 100 ML.	FRASCO	80,00	16,860	1.348,80
010526	OMEPRAZOL 40 MG/ML PÓ PARA SOL. INJ. - Marca.: UNIÃO QUIMICA 2 ML.	FRASCO	45,00	30,270	1.362,15
024113	TENOXICAM 40MG/ML - 5ML - Marca.: EUROFARMA	AMPOLA	100,00	22,870	2.287,00
				VALOR GLOBAL R$	16.905,65

MATÕES DO NORTE / MA
PROC. 3409001 /2022
FLS. 8944
RUB.

2. CLÁUSULA SEGUNDA – VIGÊNCIA

2.1. O prazo de vigência deste Termo de Contrato é aquele fixado no Termo de Referência, com início na data de 14/12/2022 e encerramento em 31/12/2022, prorrogável na forma do art. 57, inciso II, da Lei nº 8.666, de 1993.

3. CLÁUSULA TERCEIRA – PREÇO

3.1. O valor do presente Termo de Contrato é de **R$ 16.905,65 (dezesseis mil, novecentos e cinco reais e sessenta e cinco centavos).**

3.2. No valor acima estão incluídas todas as despesas ordinárias diretas e indiretas decorrentes da execução contratual, inclusive tributos e/ou impostos, encargos sociais, trabalhistas, previdenciários, fiscais e comerciais incidentes, taxa de administração, frete, seguro e outros necessários ao cumprimento integral do objeto da contratação.

4. CLÁUSULA QUARTA – DOTAÇÃO ORÇAMENTÁRIA

4.1. As despesas decorrentes desta contratação estão programadas em dotação orçamentária própria prevista no orçamento do Município, para o exercício de 2022, na classificação abaixo:

FUNDO MUN. DE SAÚDE:
UNI.ORÇAMENTÁRIA: 1301 Fundo Municipal de Saúde
FUNÇÃO PROGRAMÁTICA: 10.301.0005
PROJ.ATIVIDADE: 2.044 – Manut. das atividade da rede pública de saúde
ELEM. DE DESPESA: 3.3.90.30.00 – Material de Consumo
SUB-ELEMENTO: 3.3.90.30.48 Medicamentos

5. CLÁUSULA QUINTA – PAGAMENTO

5.1. Após aceitação e ateste de recebimento definitivo dos produtos efetuado na Nota Fiscal, o pagamento será efetuado no prazo de até 30(trinta) dias, após a prestação dos fornecimentos, desde que não haja fator impeditivo provocado pela CONTRATADA, mediante a apresentação de Nota Fiscal, devidamente atestada por servidor competente, acompanhada da respectiva Ordem de Fornecimento e das certidões de regularidade fiscal: Prova de regularidade com a **Fazenda Federal**, mediante apresentação da Certidão Conjunta Negativa de Débitos Relativos a Tributos Federais e à Dívida Ativa da União e Previdenciária, conforme Portaria PGFN/RFB nº 1751, de 02 de outubro de 2014; Prova de Regularidade perante a **Fazenda Estadual**, mediante apresentação das Certidões

Negativas de Débitos e da Dívida Ativa Estadual; Prova de Regularidade perante a **Fazenda Municipal**, do domicílio ou sede da licitante, mediante apresentação da Certidão Negativa de Débitos Fiscais e Certidão Negativa de Inscrição na Dívida Ativa do Município; Prova de Regularidade relativa ao **Fundo de Garantia por Tempo de Serviço**, demonstrando situação regular mediante apresentação do Certificado de Regularidade do FGTS – CRF e Prova de inexistência de débitos inadimplidos perante a **Justiça do Trabalho**, mediante apresentação da Certidão Negativa de Débitos Trabalhistas (CNDT), diretamente na conta que o fornecedor apresentar em sua proposta.

6. CLÁUSULA SEXTA – REAJUSTE

6.1.Ocorrendo redução ou majoração de preços dos produtos, autorizado pelo órgão competente, os valores que serviram de base para a contratação serão reajustados, fixando-se em apostila de reajuste de preços, conforme Lei Federal de Licitações nº 8.666/1993.

6.2.Os reajustes e reduções de preços serão de acordo com os preços praticados pela CONTRATADA na data.

6.3. Dentro do prazo de vigência do contrato e mediante solicitação da contratada, os preços contratados poderão sofrer reajuste após o interregno de um ano, aplicando-se o índice IPCA/IBGE exclusivamente para as obrigações iniciadas e concluídas após a ocorrência da anualidade.

6.4. Nos reajustes subsequentes ao primeiro, o interregno mínimo de um ano será contado a partir dos efeitos financeiros do último reajuste.

6.5. No caso de atraso ou não divulgação do índice de reajustamento, o CONTRATANTE pagará à CONTRATADA a importância calculada pela última variação conhecida, liquidando a diferença correspondente tão logo seja divulgado o índice definitivo.

6.6. Fica a CONTRATADA obrigada a apresentar memória de cálculo referente ao reajustamento de preços do valor remanescente, sempre que este ocorrer.

6.7. Nas aferições finais, o índice utilizado para reajuste será, obrigatoriamente, o definitivo.

6.8. Caso o índice estabelecido para reajustamento venha a ser extinto ou de qualquer forma não possa mais ser utilizado, será adotado, em substituição, o que vier a ser determinado pela legislação então em vigor.

6.9. Na ausência de previsão legal quanto ao índice substituto, as partes elegerão novo índice oficial, para reajustamento do preço do valor remanescente, por meio de termo aditivo.

7. CLÁUSULA SÉTIMA – GARANTIA DE EXECUÇÃO

7.1. Não haverá exigência de garantia de execução para a presente contratação.

8. CLÁUSULA OITAVA - ENTREGA E RECEBIMENTO DO SERVIÇOS

8.1. As condições de entrega e recebimento do objeto são aquelas previstas no Termo de Referência, anexo ao Edital.

9. CLAÚSULA NONA – FISCALIZAÇÃO

9.1. A fiscalização dos fornecimentos dos produtos será feita por empregado formalmente designado na forma do Art. 67 da Lei Federal nº 8.666/1993, a quem compete verificar se a licitante vencedora está executando os trabalhos, observando o contrato e os documentos que o integram.

9.2. A fiscalização terá poderes para agir e decidir perante a licitante vencedora, inclusive rejeitando produtos que estiverem em desacordo com o Contrato, com as Normas Técnicas da ABNT e com a melhor técnica consagrada pelo uso, obrigando-se desde já a licitante vencedora assegurar e facilitar o acesso da fiscalização e a todos os elementos que forem necessários ao desempenho de sua missão.

9.3. A Fiscalização terá plenos poderes para sustar qualquer fornecimento que não esteja sendo executado dentro dos termos do Contrato, dando conhecimento a Secretaria Municipal de Administração e Planejamento do fato, responsável pela execução do contrato.

9.4. A Fiscalização deverá verificar, no decorrer da execução do contrato, se a licitante vencedora mantém, em compatibilidade com as obrigações assumidas, todas as condições de habilitação e qualificação exigidas na licitação.

9.5. Cabe à Fiscalização verificar a ocorrência de fatos para os quais haja sido estipulada qualquer penalidade contratual. A Fiscalização informará ao setor competente quando ao fato, instruindo o seu relatório com os documentos necessários, e em caso de multa, a indicação do seu valor.

9.6. Das decisões da Fiscalização, poderá a licitante vencedora recorrer à Secretaria Municipal de Administração e Planejamento, responsável pelo acompanhamento do contrato, no prazo de 10 (dez) dias úteis da respectiva comunicação. Os recursos relativos a multas serão feitos na forma prevista na respectiva cláusula.

9.7. A ação e/ou omissão, total ou parcial, da Fiscalização não eximirá a licitante vencedora da integral responsabilidade pela execução do objeto deste contrato.

10.CLÁUSULA DÉCIMA – OBRIGAÇÕES DA CONTRATANTE E DA CONTRATADA

10.1 As obrigações da CONTRATANTE são aquelas previstas no Termo de Referência, e especificadas abaixo.

a) acompanhar e fiscalizar a execução do contrato;
b) permitir o livre acesso dos empregados da contratada às dependências do contratante para tratar de assuntos pertinentes aos produtos adquiridos;
c) rejeitar, no todo ou em parte, os produtos em desacordo com o contrato;
d) proceder ao pagamento do contrato dentro do prazo estabelecido;
e) proporcionar todas as condições necessárias ao bom andamento da prestação dos fornecimentos atestados.
f) Aplicar as penalidades contratuais, quando for o caso.

10.2. As obrigações da CONTRATADA são aquelas previstas no Termo de Referência, e especificadas abaixo.

a) manter preposto, aceito pela administração da Prefeitura Municipal de Matões do Norte/MA, durante todo o período de vigência da licitação, para representá-lo sempre que for necessário;

b) informar ao Chefe do Departamento de Compras da Prefeitura Municipal de Matões do Norte/MA, ou ao seu substituto eventual, quando for o caso, qualquer anormalidade de caráter urgente e prestar os esclarecimentos julgados necessários;
c) manter, durante toda a execução do contrato, em compatibilidade com as obrigações assumidas, todas as condições de habilitação e qualificação exigidas na licitação;
d) responsabilizar-se pelos danos causados diretamente à Administração ou a terceiros, decorrentes de sua culpa, ou dolo na execução do contrato, não excluindo ou reduzindo essa responsabilidade a fiscalização ou o acompanhamento do contratante;
e) cumprir e fazer cumprir, seus prepostos ou conveniados, leis, regulamentos e posturas, bem como quaisquer determinações emanadas das autoridades competentes, pertinentes à matéria objeto da contratação, cabendo-lhe única e exclusiva responsabilidade pelas consequências de qualquer transgressão de seus prepostos ou convenientes;
f) comunicar fiscalização do contratante, por escrito, quando verificar quaisquer condições inadequadas à aquisição dos produtos ou a iminência de fatos que possam prejudicar a perfeita execução do contrato;
g) não transferir a terceiros, quer total ou parcialmente, o objeto a ser contratado, sem a devida anuência da Prefeitura Municipal de Matões do Norte/MA.
h) substituição de todo e qualquer material que for entregue impróprio, danificado, ou em desacordo com o exigido;
i) entregar os produtos nos prazos, condições e local indicado, sujeitando-se no que couber as Leis do consumidor;
j) arcar com todas as despesas, diretas ou indiretas, decorrentes do cumprimento das obrigações assumidas, sem qualquer ônus a Prefeitura Municipal de Matões do Norte/MA.
k) a contratada será responsável pela idoneidade e pelo comportamento de seus empregados, subordinados ou prepostos.

11. CLÁUSULA DÉCIMA PRIMEIRA – SANÇÕES ADMINISTRATIVAS

11.1. não assinar o termo de contrato ou aceitar/retirar o instrumento equivalente, quando convocado dentro do prazo de validade da proposta;
11.2. não assinar a ata de registro de preços, quando cabível;
11.3. apresentar documentação falsa;
11.4. deixar de entregar os documentos exigidos no certame;
11.5. ensejar o retardamento da execução do objeto;
11.6. não mantiver a proposta;
11.7. cometer fraude fiscal;
11.8. comportar-se de modo inidôneo;
11.9. Considera-se comportamento inidôneo, entre outros, a declaração falsa quanto às condições de participação, quanto ao enquadramento como ME/EPP ou o conluio entre os licitantes, em qualquer momento da licitação, mesmo após o encerramento da fase de lances.
11.10. O licitante/adjudicatário que cometer qualquer das infrações discriminadas nos subitens anteriores ficará sujeito, sem prejuízo da responsabilidade civil e criminal, às seguintes sanções:
11.11. Advertência por faltas leves, assim entendidas como aquelas que não acarretarem prejuízos significativos ao objeto da contratação;

11.12. Multa de até 10% (dez por cento) sobre o valor estimado do(s) item(s) prejudicado(s) pela conduta do licitante;

11.13. Suspensão de licitar e impedimento de contratar com o órgão, entidade ou unidade administrativa pela qual a Administração Pública opera e atua concretamente, pelo prazo de até dois anos;

11.14. Impedimento de licitar e de contratar com o Município e descredenciamento no SICAF, pelo prazo de até cinco anos;

11.15. Declaração de inidoneidade para licitar ou contratar com a Administração Pública, enquanto perdurarem os motivos determinantes da punição ou até que seja promovida a reabilitação perante a própria autoridade que aplicou a penalidade, que será concedida sempre que a Contratada ressarcir a Contratante pelos prejuízos causados;

11.16. A penalidade de multa pode ser aplicada cumulativamente com as demais sanções.

11.17. Se, durante o processo de aplicação de penalidade, se houver indícios de prática de infração administrativa tipificada pela Lei nº 12.846, de 1º de agosto de 2013, como ato lesivo à administração pública nacional ou estrangeira, cópias do processo administrativo necessárias à apuração da responsabilidade da empresa deverão ser remetidas à autoridade competente, com despacho fundamentado, para ciência e decisão sobre a eventual instauração de investigação preliminar ou Processo Administrativo de Responsabilização – PAR.

11.18. A apuração e o julgamento das demais infrações administrativas não consideradas como ato lesivo à Administração Pública nacional ou estrangeira nos termos da Lei nº 12.846, de 1º de agosto de 2013, seguirão seu rito normal na unidade administrativa.

11.19. O processamento do PAR não interfere no seguimento regular dos processos administrativos específicos para apuração da ocorrência de danos e prejuízos à Administração Pública Municipal resultantes de ato lesivo cometido por pessoa jurídica, com ou sem a participação de agente público.

11.20. Caso o valor da multa não seja suficiente para cobrir os prejuízos causados pela conduta do licitante, o Município ou Entidade poderá cobrar o valor remanescente judicialmente, conforme artigo 419 do Código Civil.

11.21. A aplicação de qualquer das penalidades previstas realizar-se-á em processo administrativo que assegurará o contraditório e a ampla defesa ao licitante/adjudicatário, observando-se o procedimento previsto na Lei nº 8.666, de 1993, e subsidiariamente na Lei nº 9.784, de 1999.

11.22. A autoridade competente, na aplicação das sanções, levará em consideração a gravidade da conduta do infrator, o caráter educativo da pena, bem como o dano causado à Administração, observado o princípio da proporcionalidade.

12. CLÁUSULA DÉCIMA SEGUNDA – RESCISÃO

12.1. O presente Termo de Contrato poderá ser rescindido:

12.1.1. por ato unilateral e escrito da Administração, nas situações previstas nos incisos I a XII e XVII do art. 78 da Lei nº 8.666, de 1993, e com as consequências indicadas no art. 80 da mesma Lei, sem prejuízo da aplicação das sanções previstas no Termo de Referência, anexo ao Edital;

12.1.2. amigavelmente, nos termos do art. 79, inciso II, da Lei nº 8.666, de 1993.

12.2. Os casos de rescisão contratual serão formalmente motivados, assegurando-se à CONTRATADA o direito à prévia e ampla defesa.

12.3. A CONTRATADA reconhece os direitos da CONTRATANTE em caso de rescisão administrativa prevista no art. 77 da Lei nº 8.666, de 1993.

12.4. O termo de rescisão será precedido de Relatório indicativo dos seguintes aspectos, conforme o caso:

12.4.1. Balanço dos eventos contratuais já cumpridos ou parcialmente cumpridos;
12.4.2. Relação dos pagamentos já efetuados e ainda devidos;
12.4.3. Indenizações e multas.

MATÕES DO NORTE / MA
PROC. 1409001/2022
FLS. 1999
RUB.

13. CLÁUSULA DÉCIMA TERCEIRA – VEDAÇÕES

13.1. É vedado à CONTRATADA:

13.1.1. caucionar ou utilizar este Termo de Contrato para qualquer operação financeira;

13.1.2. interromper a execução contratual sob alegação de inadimplemento por parte da CONTRATANTE, salvo nos casos previstos em lei.

14. CLÁUSULA DÉCIMA QUARTA – ALTERAÇÕES

14.1. Eventuais alterações contratuais reger-se-ão pela disciplina do art. 65 da Lei nº 8.666, de 1993.

14.2. A CONTRATADA é obrigada a aceitar, nas mesmas condições contratuais, os acréscimos ou supressões que se fizerem necessários, até o limite de 25% (vinte e cinco por cento) do valor inicial atualizado do contrato.

14.3. As supressões resultantes de acordo celebrado entre as partes contratantes poderão exceder o limite de 25% (vinte e cinco por cento) do valor inicial atualizado do contrato.

15. CLÁUSULA DÉCIMA QUINTA - DOS CASOS OMISSOS.

15.1. Os casos omissos serão decididos pela CONTRATANTE, segundo as disposições contidas na Lei nº 8.666, de 1993, na Lei nº 10.520, de 2002 e demais normas federais de licitações e contratos administrativos e, subsidiariamente, segundo as disposições contidas na Lei nº 8.078, de 1990 - Código de Defesa do Consumidor - e normas e princípios gerais dos contratos.

16. CLÁUSULA DÉCIMA SEXTA – PUBLICAÇÃO

16.1. Incumbirá à CONTRATANTE providenciar a publicação deste instrumento, por extrato, no Diário Oficial do Município, no prazo previsto na Lei nº 8.666, de 1993.

17. CLÁUSULA DÉCIMA SÉTIMA – FORO

17.1. É eleito o Foro da Comarca de Cantanhede/MA para dirimir os litígios que decorrerem da execução deste Termo de Contrato que não possam ser compostos pela conciliação, conforme art. 55, §2º da Lei nº 8.666/93.

Para firmeza e validade do pactuado, o presente Termo de Contrato foi lavrado em duas (duas) vias de igual teor, que, depois de lido e achado em ordem, vai assinado pelos contraentes.

Matões do Norte - MA, 14 de dezembro de 2022

Jemison Bezerra Neves
Secretário Municipal de Saúde
CONTRATANTE

PREFEITURA MUNICIPAL DE MATÕES DO NORTE/MA
CNPJ Nº 01.612.831/0001-87
AV. DR. ANTÔNIO SAMPAIO - CENTRO, CEP: 65.468-000
SECRETARIA MUNICIPAL DE SAÚDE

MATÕES DO NORTE / MA
PROC. 1409001 /202 2
FLS. 1358
RUB.

SAVIO BARBOSA DE SOUSA:95274740359

Assinado de forma digital por SAVIO BARBOSA DE SOUSA:95274740359
Dados: 2022.12.16 17:28:58 -03'00'

PROMIX DISTRIBUIDORA LTDA
CNPJ nº 39.147.706/0001-16
Savio Barbosa De Sousa
RG. 2.039.678 SSP/PI
CPF/MF nº 952.747.403-59
CONTRATADA

PEDREIRAS/MA
Proc 2610001 /202 3
FLS. 1359
Rub.

RECEBEMOS DE PROMIX DISTRIBUIDORA LTDA OS PRODUTOS / SERVIÇOS CONSTANTES DA NOTA FISCAL INDICADO AO LADO
EMISSÃO: 26/12/2022 - DEST. / REM.: MUNICIPIO DE MATOES DO NORTE - VALOR TOTAL: R$ 16.905,65

DATA DE RECEBIMENTO	IDENTIFICAÇÃO E ASSINATURA DO RECEBEDOR

PEDREIRAS/MA
Proc. 261000/1/202 3
FLS. 1359
Rub.

NF-e
Nº 000000152
SÉRIE 001

IDENTIFICAÇÃO DO EMITENTE

PROMIX DISTRIBUIDORA LTDA

AV FRANCISCO CARLOS JANSEN, 810
LETRA A - PARQUE PIAUI - CEP:65631-240
TIMON - MA
TEL:

DANFE

DOCUMENTO AUXILIAR DA NOTA FISCAL ELETRÔNICA

0 - ENTRADA
1 - SAÍDA
1

Nº 000000152 fl. 1 /2
SÉRIE 001

CHAVE DE ACESSO
2122 1239 1477 0600 0116 5500 1000 0001 5210 0007 1522

Consulta de autenticidade no portal nacional da NF-e
www.nfe.fazenda.gov.br/portal
ou no site da Sefaz Autorizadora

NATUREZA DE OPERAÇÃO	PROTOCOLO DE AUTORIZAÇÃO DE USO
VENDA DE MERCADORIA ADQUIRIDA OU RECEBIDA DE TERCE	421220037764765 26/12/2022 17:19:10

INSCRIÇÃO ESTADUAL	INSCRIÇÃO ESTADUAL DO SUBST. TRIB.	CNPJ / CPF
126654298		39.147.706/0001-16

DESTINATÁRIO / REMETENTE

NOME / RAZÃO SOCIAL	CNPJ / CPF	DATA DA EMISSÃO
MUNICIPIO DE MATOES DO NORTE	01.612.831/0001-87	26/12/2022

ENDEREÇO	BAIRRO / DISTRITO	CEP	DATA SAÍDA / ENTRADA
AV DR. ANTONIO SAMPAIO, 100, -	CENTRO	65468-000	

MUNICÍPIO	FONE / FAX	UF	INSCRIÇÃO ESTADUAL	HORA DA SAÍDA
MATOES DO NORTE		MA	122147570	

CÁLCULO DO IMPOSTO

BASE DE CALCULO DO ICMS	VALOR DO ICMS	BASE CALC. ICMS SUBST.	VALOR DO ICMS SUBST.	VALOR TOTAL DOS PRODUTOS
0,00	0,00	0,00	0,00	16.905,65

VALOR DO FRETE	VALOR DO SEGURO	DESCONTO	OUTRAS DESP. ACESS.	VALOR DO IPI	VALOR TOTAL DA NOTA
0,00	0,00	0,00	0,00	0,00	16.905,65

TRANSPORTADOR / VOLUMES TRANSPORTADOS

RAZÃO SOCIAL	FRETE POR CONTA	CÓDIGO ANTT	PLACA DO VEÍCULO	UF	CNPJ / CPF
LUCAS LEONARDO SOUSA DOS ANJOS	1 - DESTINATARIO				076.341.843-90

ENDEREÇO	MUNICÍPIO	UF	INSCRIÇÃO ESTADUAL
AVENIDA FRANCISCO CARLOS JASEN	TIMON	MA	

QUANTIDADE	ESPÉCIE	MARCA	NUMERAÇÃO	PESO BRUTO	PESO LÍQUIDO
95	VOLUMES	VARIADAS		301,000	298,000

DADOS DO PRODUTO / SERVIÇOS

CÓDIGO DO PROD. / SERV.	DESCRIÇÃO DO PRODUTO / SERVIÇO	NCM / SH	CSOSN	CFOP	UNID.	QUANT.	VALOR UNITÁRIO	VALOR VALOR	DESCONTO DESCONTO	BASE CÁLC. ICMS	VALOR I.C.M.S.	VALOR I.P.I.	ALÍQUOTAS ICMS	ALÍQUOTAS IPI
1518	BUTILBROMETO DE ESCOPOLAMINA 20 MG/ML 1 ML. (FARMACE)	30039033	0500	5405	AMP	200,00	6,07	1.214,00	0,00	0,00	0,00	0,00	0,00	0,00
1520	BUTILBROMETO DE ESCOPOLAMINA + DIPIRONA SODICA 4 MG/ML + 500 MG/ML 5 ML. (HYPOFARMA)	30039033	0500	5405	AMP	200,00	9,69	1.938,00	0,00	0,00	0,00	0,00	0,00	0,00
1521	CEFALOTINA SODICA 1G PO PARA SOL. INJ. (BLAU)	30039034	0500	5405	AMP	100,00	10,52	1.052,00	0,00	0,00	0,00	0,00	0,00	0,00
1522	CETOPROFENO (I.M) 50 MG/ML 2 ML. (CRISTALIA)	30039033	0500	5405	AMP	100,00	6,33	633,00	0,00	0,00	0,00	0,00	0,00	0,00
1523	CLORETO DE SODIO (SORO FISIOLOGICO) 0,9% 500ML. (EUROFARMA)	33079000	0500	5405	FR	100,00	18,70	1.870,00	0,00	0,00	0,00	0,00	0,00	0,00
1524	CLORETO DE SODIO (SORO FISIOLOGICO) 0,9% 100ML. (EUROFARMA)	33079000	0500	5405	FR	100,00	12,57	1.257,00	0,00	0,00	0,00	0,00	0,00	0,00
[illegible]	COMPLEXO VITAMINICO B SOL. INJ. 2 ML. (HYPOFARMA)	30049024	0500	5405	AMP	200,00	1,83	366,00	0,00	0,00	0,00	0,00	0,00	0,00
1526	CLORETO DE POTASSIO 10% SOL. INJ. 10 ML. (FARMACE)	30039033	0500	5405	AMP	200,00	0,85	170,00	0,00	0,00	0,00	0,00	0,00	0,00
1527	CLORIDRATO DE PROMETAZINA 25 MG/ML 5 ML. (TEUTO)	30049079	0500	5405	AMP	120,00	5,51	661,20	0,00	0,00	0,00	0,00	0,00	0,00
1528	CLORIDRATO DE LIDOCAINA 2% SEM VASOCONSTRITOR 5 ML. (HIPOLABOR)	30049043	0500	5405	AMP	100,00	5,73	573,00	0,00	0,00	0,00	0,00	0,00	0,00
1529	CLORIDRATO DE METOCLOPRAMIDA 5MG/ML 2 ML. (FARMACE)	30049041	0500	5405	AMP	50,00	1,15	57,50	0,00	0,00	0,00	0,00	0,00	0,00
1530	DICLOFENACO POTASSICO 25MG/ML 3ML. (TEUTO)	30049037	0500	5405	AMP	200,00	1,62	324,00	0,00	0,00	0,00	0,00	0,00	0,00
1531	DICLOFENACO SODICO 25MG/ML 3ML. (FARMACE)	30049037	0500	5405	AMP	100,00	6,82	682,00	0,00	0,00	0,00	0,00	0,00	0,00
1532	EPINEFRINA 1 MG/ML 1ML. (HIPOLABOR)	30039033	0500	5405	AMP	30,00	3,96	118,80	0,00	0,00	0,00	0,00	0,00	0,00
1533	HIDROCORTISONA 500MG. (TEUTO)	30049099	0500	5405	AMP	80,00	12,39	991,20	0,00	0,00	0,00	0,00	0,00	0,00
1534	METRONIDAZOL5 MG/ML SOL. INJ. 100 ML. (HALEX ISTAR)	30039033	0500	5405	FR	80,00	16,86	1.348,80	0,00	0,00	0,00	0,00	0,00	0,00

DADOS ADICIONAIS

INFORMAÇÕES COMPLEMENTARES	RESERVADO AO FISCO
DADOS BANCARIOS - BANCO SANTANDER S.A AG:0100 CONTA CORRENTE: 00013007409-3 AGENCIA TERESINA PIAUI - PROMIX DISTRIBUIDORA LTDA. FORNECIMENTO PARCIAL REFERENTE AO CONTRATO N 20220469/2022-ATA DE REGISTRO DE PRECO N 20220452/2022-PREGAO ELETRONICO N 029/2022-SRP-PROCESSO ADMINISTRATIVO N 1409001/2022-ORDEM DE FORNECIMENTO N 202201358/2022-EMPENHO N 14120002	

IDENTIFICAÇÃO DO EMITENTE

PROMIX DISTRIBUIDORA LTDA

AV FRANCISCO CARLOS JANSEN, 810
LETRA A - PARQUE PIAUI - CEP:65631-240
TIMON - MA
TEL:

DANFE

DOCUMENTO AUXILIAR DA NOTA FISCAL ELETRÔNICA

0 - ENTRADA
1 - SAÍDA
1

Nº 000000152 fl. 2 /2
SÉRIE 001

CHAVE DE ACESSO
2122 1239 1477 0600 0116 5500 1000 0001 5210 0007 1522

Consulta de autenticidade no portal nacional da NF-e
www.nfe.fazenda.gov.br/portal
ou no site da Sefaz Autorizadora

NATUREZA DE OPERAÇÃO
VENDA DE MERCADORIA ADQUIRIDA OU RECEBIDA DE TERCE

PROTOCOLO DE AUTORIZAÇÃO DE USO
421220037764765 26/12/2022 17:19:10

INSCRIÇÃO ESTADUAL	INSCRIÇÃO ESTADUAL DO SUBST. TRIB.	CNPJ / CPF
126654298		39.147.706/0001-16

CONTINUAÇÃO DOS DADOS DO PRODUTO / SERVIÇOS

CÓDIGO DO PROD. / SERV.	DESCRIÇÃO DO PRODUTO / SERVIÇO	NCM / SH	CSOSN	CFOP	UNID.	QUANT.	VALOR UNITÁRIO	VALOR VALOR	DESCONTO DESCONTO	BASE CÁLC. ICMS	VALOR I.C.M.S.	VALOR I.P.I.	ALÍQUOTAS ICMS	ALÍQUOTAS IPI
1535	OMEPRAZOL 40 MG/ML PO PARA SOL. INJ. 2 ML. (UNIAO QUIMICA)	30049069	0500	5405	FR	45,00	30,27	1.362,15	0,00	0,00	0,00	0,00	0,00	0,00
1536	TENOXICAM 40MG/ML 5 ML. (EUROFARMA LABORATORIOS S.A.)	30049099	0500	5405	AMP	100,00	22,87	2.287,00	0,00	0,00	0,00	0,00	0,00	0,00

PEDREIRAS/MA
Proc. 261000/2023
FLS. 1360
Rub.