



PEDREIRAS/MA	
Proc.	2503003/2024
FLS.	1456
Rub.	

ESTADO DO MARANHÃO
PREFEITURA MUNICIPAL DE PEDREIRAS
COMISSÃO PERMANENTE DE LICITAÇÃO
CNPJ: 06.184.253/0001-49
Site: <https://www.pedreiras.ma.gov.br/>

Processo Administrativo nº 2503003/2024
Modalidade: Pregão Eletrônico Nº 027/2024
Critério de Julgamento: Menor Preço por Item

Objeto: Registro de Preços para futura, eventual e parcelada aquisição de material permanente diversos destinados a suprir as necessidades da Prefeitura Municipal de Pedreiras/MA.

DOCUMENTOS DE HABILITAÇÃO DA EMPRESA:

J L SAMPAIO BATISTA - MOVEIS E ELETROS
CNPJ: 01662989000161

**INSTRUMENTO DE 13ª ALTERAÇÃO E CONSOLIDAÇÃO DE EMPRESÁRIO INDIVIDUAL
EMPRESA: J L SAMPAIO BATISTA MOVEIS E ELETROS – CNPJ: 01.662.989/0001-61**

Pelo presente instrumento particular **JOSÉ LEONIO SAMPAIO BATISTA**, brasileiro, casado em comunhão parcial de bens, natural da cidade de Pedreiras-MA, nascido em 20/08/1957, nº do documento de identidade 420513 SSP/MA, e CPF nº 103.253.873-20, residente e domiciliado na Rua Dicota Brandao, 2165, Engenho, Pedreiras-MA, CEP 65.725-000. Titular da empresa **J L SAMPAIO BATISTA MOVEIS E ELETROS**, com sede na Av. Rio Branco, 435, Centro, Pedreiras-MA, CEP: 65.725-000, devidamente registrada na JUCEMA sob o NIRE 21100983143 por despacho em 28/01/1997, inscrita no CNPJ sob o nº 01.662.989/0001-61. Resolve assim alterar e consolidar o Contrato Social do Empresário Individual, conforme as cláusulas seguintes:

CLÁUSULA PRIMEIRA – DO OBJETO SOCIAL (ART. 968, II, CC)

O Empresario Individual tem por objetivo o exercicio das seguintes atividades economicas.

Parágrafo único: Em estabelecimento eleito como sede (matriz) será(ão) exercida(s) a(s) atividades(s) de:

Atividade Principal:

4754-7/01 - Comércio varejista de móveis.

Atividades Secundarias:

- 4753-9/00 - Comércio varejista especializado de eletrodomésticos e equipamentos de áudio e vídeo
- 4930-2/01 - Transporte rodoviário de carga, exceto produtos perigosos e mudanças, municipal
- 4930-2/02 - Transporte rodoviário de carga, exceto produtos perigosos e mudanças, intermunicipal, interestadual e internacional
- 5250-8/05 - Operador de transporte multimodal – OTM
- 4930-2/03 - Transporte rodoviário de produtos perigosos
- 4751-2/01 - Comércio varejista especializado de equipamentos e suprimentos de informática
- 9521-5/00 - Reparação e manutenção de equipamentos eletroeletrônicos de uso pessoal e doméstico
- 4930-2/04 - Transporte rodoviário de mudanças
- 4313-4/00 - Obras de terraplenagem.

CLÁUSULA SEGUNDA – DA CONSOLIDAÇÃO

Em face das alterações acima, consolida-se o contrato social, nos termos da Lei nº10.406/2002, mediante as condições e cláusulas seguintes:

**J L SAMPAIO BATISTA MOVEIS E ELETROS
CNPJ: 01.662.989/0001-61**

Pelo presente instrumento particular **JOSÉ LEONIO SAMPAIO BATISTA**, brasileiro, Casado em comunhão parcial de bens, natural da cidade de Pedreiras-MA, nascido em 20/08/1957, nº do documento de identidade 420513 SSP/MA, e CPF nº 103.253.873-20, residente e domiciliado na Rua Dicota Brandao, 2165, Engenho, Pedreiras-MA, CEP 65.725-000. Titular da empresa **J L SAMPAIO BATISTA MOVEIS E ELETROS**, com sede na Av. Rio Branco, 435, Centro, Pedreiras-MA, CEP: 65.725-000, devidamente registrada na JUCEMA sob o NIRE 21100983143 por despacho em 28/01/1997, inscrita no CNPJ sob o nº 01.662.989/0001-61, conforme as cláusulas e condições seguintes.

CLÁUSULA PRIMEIRA – DO NOME EMPRESARIAL (ART. 968, II, CC)

O empresario individual girará sob o nome empresarial **J L SAMPAIO BATISTA MOVEIS E**

**INSTRUMENTO DE 13ª ALTERAÇÃO E CONSOLIDAÇÃO DE EMPRESÁRIO INDIVIDUAL
EMPRESA: J L SAMPAIO BATISTA MOVEIS E ELETROS – CNPJ: 01.662.989/0001-61**

ELETROS.

PEDREIRAS/MA	
Proc.º	20303/2021
FLS.	148
Rub.	

CLÁUSULA SEGUNDA – DO CAPITAL SOCIAL (ART. 968, III, CC)

O Capital Social é de R\$ 300.000,00 (Trezentos mil reais), totalmente subscrito e integralizado neste ato em moeda corrente do país. (art. 2º, § 2º, LC nº 167, de 2019).

CLÁUSULA TERCEIRA – DA SEDE (ART. 968, II, CC)

O empresário Individual terá sua sede no seguinte endereço: Av. Rio Branco, 435, Centro, Pedreiras-MA, CEP: 65.725-000, art. 2º, § 1º Lei Complementar nº 167, de 24 de abril de 2019).

CLÁUSULA QUARTA – DO OBJETO SOCIAL (ART. 968, II, CC)

O Empresario Individual tem por objetivo o exercicio das seguintes atividades economicas.

Parágrafo único: Em estabelecimento eleito como sede (matriz) será(ão) exercida(s) a(s) atividades(s) de:

Atividade Principal:

4754-7/01 - Comércio varejista de móveis.

Atividades Secundarias:

4753-9/00 - Comércio varejista especializado de eletrodomésticos e equipamentos de áudio e vídeo

4930-2/01 - Transporte rodoviário de carga, exceto produtos perigosos e mudanças, municipal

4930-2/02 - Transporte rodoviário de carga, exceto produtos perigosos e mudanças, intermunicipal, interestadual e internacional

5250-8/05 - Operador de transporte multimodal – OTM

4930-2/03 - Transporte rodoviário de produtos perigosos

4751-2/01 - Comércio varejista especializado de equipamentos e suprimentos de informática

9521-5/00 - Reparação e manutenção de equipamentos eletroeletrônicos de uso pessoal e doméstico

4930-2/04 - Transporte rodoviário de mudanças

4313-4/00 - Obras de terraplenagem.

CLÁUSULA QUINTA – DO INICIO DAS ATIVIDADES E PRAZO DE DURAÇÃO (ART. 53, III, F, DECRETO Nº 1.800/96).

A empresa iniciou suas atividades em 28/01/1997 e seu prazo de duração será por tempo indeterminado.

CLÁUSULA SEXTA – DO PRÓ LABORE

O empresário poderá fixar uma retirada mensal, a titulo de pro labore, observada as disposições regulamentares pertinentes.

CLÁUSULA SETIMA – DO FORO

As partes elegem o foro da cidade de Pedreiras-MA para dirimir quaisquer dúvidas decorrente do presente instrumento contratual, bem como para o exercicio e cumprimento dos direitos e obrigações resultantes deste contrato, renunciando a qualquer outro, por mais privilegiado que possa ser.

**INSTRUMENTO DE 13ª ALTERAÇÃO E CONSOLIDAÇÃO DE EMPRESÁRIO INDIVIDUAL
EMPRESA: J L SAMPAIO BATISTA MOVEIS E ELETROS – CNPJ: 01.662.989/0001-61**

E por estar assim constituído, assino o presente instrumento particular que foi lavrado em uma única via que será destinada ao registro e arquivamento na Junta Comercial do Estado do Maranhão – JUCEMA.

Pedreiras-MA, 22 de março de 2023

PEDREIRAS/MA	
Proc. 2503003 / 2023	29
FLS. 1459	
Rub. _____	w

José Leonio Sampaio Batista
Empresário

INSTRUMENTO DE 13ª ALTERAÇÃO E CONSOLIDAÇÃO DE EMPRESÁRIO INDIVIDUAL
EMPRESA: J L SAMPAIO BATISTA MOVEIS E ELETROS – CNPJ: 01.662.989/0001-61

E por estar assim constituído, assino o presente instrumento particular que foi lavrado em uma única via que será destinada ao registro e arquivamento na Junta Comercial do Estado do Maranhão – JUCEMA.

22 de março de 2023

José Leonio Sampaio Batista
Empresário



PEDREIRAS/MA
Proc. 2503003/2024
FLS. 1460
Rub. e

ASSINATURA ELETRÔNICA

Certificamos que o ato da empresa J L SAMPAIO BATISTA MÓVEIS E ELETROS consta assinado digitalmente por:

IDENTIFICAÇÃO DO(S) ASSINANTE(S)	
CPF/CNPJ	Nome
10325387320	JOSE LEONIO SAMPAIO BATISTA

JUCEMA

CERTIFICO O REGISTRO EM 23/03/2023 08:37 SOB N° 20230382940.
PROTOCOLO: 230382940 DE 23/03/2023.
CÓDIGO DE VERIFICAÇÃO: 12303908933. CNPJ DA SEDE: 01662989000161.
NIRE: 21100983143. COM EFEITOS DO REGISTRO EM: 22/03/2023.
J L SAMPAIO BATISTA MÓVEIS E ELETROS

CARLOS ANDRÉ DE MORAES PEREIRA
SECRETÁRIO-GERAL
www.empresafacil.ma.gov.br

**INSTRUMENTO DE 14ª ALTERAÇÃO E CONSOLIDAÇÃO DE EMPRESÁRIO INDIVIDUAL
EMPRESA: J L SAMPAIO BATISTA MOVEIS E ELETROS – CNPJ: 01.662.989/0001-61**

Pelo presente instrumento particular **JOSÉ LEONIO SAMPAIO BATISTA**, brasileiro, casado em comunhão parcial de bens, natural da cidade de Pedreiras-MA, nascido em 20/08/1957, nº do documento de identidade 420513 SSP/MA, e CPF nº 103.253.873-20, residente e domiciliado na Rua Dicota Brandao, 2165, Engenho, Pedreiras-MA, CEP 65.725-000. Titular da empresa **J L SAMPAIO BATISTA MOVEIS E ELETROS**, com sede na Av. Rio Branco, 435, Centro, Pedreiras-MA, CEP: 65.725-000, devidamente registrada na JUCEMA sob o NIRE 21100983143 por despacho em 28/01/1997, inscrita no CNPJ sob o nº 01.662.989/0001-61. Resolve assim alterar e consolidar o Contrato Social do Empresário Individual, conforme as cláusulas seguintes:

CLÁUSULA PRIMEIRA – DO OBJETO SOCIAL (ART. 968, II, CC)

O Empresario Individual terá por objetivo o exercício das seguintes atividades economicas.

Parágrafo único: Em estabelecimento eleito como sede (matriz) será(ão) exercida(s) a(s) atividades(s) de:

Atividade Principal:

4754-7/01 - Comércio varejista de móveis.

Atividades Secundarias:

4930-2/04 - Transporte rodoviário de mudanças

4313-4/00 - Obras de terraplenagem

4753-9/00 - Comércio varejista especializado de eletrodomésticos e equipamentos de áudio e vídeo

4712-1/00 - Comércio varejista de mercadorias em geral, com predominância de produtos alimentícios - minimercados, mercearias e

Armazéns

4930-2/01 - Transporte rodoviário de carga, exceto produtos perigosos e mudanças, municipal

4930-2/02 - Transporte rodoviário de carga, exceto produtos perigosos e mudanças, intermunicipal, interestadual e internacional

5250-8/05 - Operador de transporte multimodal – OTM

4761-0/03 - Comércio varejista de artigos de papelaria

4930-2/03 - Transporte rodoviário de produtos perigosos

4751-2/01 - Comércio varejista especializado de equipamentos e suprimentos de informática

9521-5/00 - Reparação e manutenção de equipamentos eletroeletrônicos de uso pessoal e doméstico

4789-0/05 - Comércio varejista de produtos saneantes domissanitários

CLÁUSULA SEGUNDA – DA CONSOLIDAÇÃO

Em face das alterações acima, consolida-se o contrato social, nos termos da Lei nº10.406/2002, mediante as condições e cláusulas seguintes:

J L SAMPAIO BATISTA MOVEIS E ELETROS

CNPJ: 01.662.989/0001-61

Pelo presente instrumento particular **JOSÉ LEONIO SAMPAIO BATISTA**, brasileiro, Casado em comunhão parcial de bens, natural da cidade de Pedreiras-MA, nascido em 20/08/1957, nº do documento de identidade 420513 SSP/MA, e CPF nº 103.253.873-20, residente e domiciliado na Rua Dicota Brandao, 2165, Engenho, Pedreiras-MA, CEP 65.725-000. Titular da empresa **J L SAMPAIO BATISTA MOVEIS E ELETROS**, com sede na Av. Rio Branco, 435, Centro, Pedreiras-MA, CEP: 65.725-000, devidamente registrada na JUCEMA sob o NIRE 21100983143 por despacho em 28/01/1997, inscrita no

**INSTRUMENTO DE 14ª ALTERAÇÃO E CONSOLIDAÇÃO DE EMPRESÁRIO INDIVIDUAL
EMPRESA: J L SAMPAIO BATISTA MOVEIS E ELETROS – CNPJ: 01.662.989/0001-61**

CNPJ sob o nº 01.662.989/0001-61, conforme as cláusulas e condições seguintes.

CLÁUSULA PRIMEIRA – DO NOME EMPRESARIAL (ART. 968, II, CC)

O empresário individual girará sob o nome empresarial **J L SAMPAIO BATISTA MOVEIS E ELETROS**.

CLÁUSULA SEGUNDA – DO CAPITAL SOCIAL (ART. 968, III, CC)

O Capital Social é de R\$ 300.000,00 (Trezentos mil reais), totalmente subscrito e integralizado neste ato em moeda corrente do país. (art. 2º, § 2º, LC nº 167, de 2019).

CLÁUSULA TERCEIRA – DA SEDE (ART. 968, II, CC)

O empresário Individual terá sua sede no seguinte endereço: Av. Rio Branco, 435, Centro, Pedreiras-MA, CEP: 65.725-000, art. 2º, § 1º Lei Complementar nº 167, de 24 de abril de 2019).

CLÁUSULA QUARTA – DO OBJETO SOCIAL (ART. 968, II, CC)

O Empresario Individual tem por objetivo o exercício das seguintes atividades economicas.

Parágrafo único: Em estabelecimento eleito como sede (matriz) será(ão) exercida(s) a(s) atividades(s) de:

Atividade Principal:

4754-7/01 - Comércio varejista de móveis.

Atividades Secundarias:

4930-2/04 - Transporte rodoviário de mudanças

4313-4/00 - Obras de terraplenagem

4753-9/00 - Comércio varejista especializado de eletrodomésticos e equipamentos de áudio e vídeo

4712-1/00 - Comércio varejista de mercadorias em geral, com predominância de produtos alimentícios - minimercados, mercearias e

Armazéns

4930-2/01 - Transporte rodoviário de carga, exceto produtos perigosos e mudanças, municipal

4930-2/02 - Transporte rodoviário de carga, exceto produtos perigosos e mudanças, intermunicipal, interestadual e internacional

5250-8/05 - Operador de transporte multimodal – OTM

4761-0/03 - Comércio varejista de artigos de papelaria

4930-2/03 - Transporte rodoviário de produtos perigosos

4751-2/01 - Comércio varejista especializado de equipamentos e suprimentos de informática

9521-5/00 - Reparação e manutenção de equipamentos eletroeletrônicos de uso pessoal e doméstico

4789-0/05 - Comércio varejista de produtos saneantes domissanitários

CLÁUSULA QUINTA – DO INICIO DAS ATIVIDADES E PRAZO DE DURAÇÃO (ART. 53, III, F, DECRETO Nº 1.800/96).

A empresa iniciou suas atividades em 28/01/1997 e seu prazo de duração será por tempo indeterminado.

CLÁUSULA SEXTA – DO PRÓ LABORE

**INSTRUMENTO DE 14ª ALTERAÇÃO E CONSOLIDAÇÃO DE EMPRESÁRIO INDIVIDUAL
EMPRESA: J L SAMPAIO BATISTA MOVEIS E ELETROS – CNPJ: 01.662.989/0001-61**

O empresario poderá fixar uma retirada mensal, a titulo de pro labore, observada as disposições regulamentares pertinentes.

CLÁUSULA SETIMA – DO FORO

As partes elegem o foro da cidade de Pedreiras-MA para dirimir quaisquer dúvidas decorrente do presente instrumento contratual, bem como para o exercicio e cumprimento dos direitos e obrigações resultantes deste contrato, renunciando a qualquer outro, por mais privilegiado que possa ser.

E por estar assim constituído, assino o presente instrumento particular que foi lavrado em uma única via que será destinada ao registro e arquivamento na Junta Comercial do Estado do Maranhão – JUCEMA.

Pedreiras-MA, 15 de agosto de 2023

José Leonio Sampaio Batista
Empresário



ASSINATURA ELETRÔNICA

Certificamos que o ato da empresa J L SAMPAIO BATISTA MÓVEIS E ELETROS consta assinado digitalmente por:

IDENTIFICAÇÃO DO(S) ASSINANTE(S)	
CPF/CNPJ	Nome
10325387320	JOSE LEONIO SAMPAIO BATISTA

CERTIFICO O REGISTRO EM 16/08/2023 07:56 SOB N° 20231048335.
PROTOCOLO: 231048335 DE 16/08/2023.
CÓDIGO DE VERIFICAÇÃO: 12312087246. CNPJ DA SEDE: 01662989000161.
NIRE: 21100983143. COM EFEITOS DO REGISTRO EM: 15/08/2023.
J L SAMPAIO BATISTA MÓVEIS E ELETROS

JUCEMA

CARLOS ANDRÉ DE MORAES PEREIRA
SECRETÁRIO-GERAL
www.empresafacil.ma.gov.br

REQUERIMENTO DE EMPRESÁRIO

NÚMERO DE IDENTIFICAÇÃO DO REGISTRO DE EMPRESA - NIRE DA SEDE 21100983143		NIRE DA FILIAL (preencher somente se ato referente a filial) XXXXXXXXXXXXX	
NOME DO EMPRESÁRIO (completo, sem abreviaturas) JOSÉ LEÔNIO SAMPAIO BATISTA			
NACIONALIDADE BRASILEIRA		ESTADO CIVIL CASADO	
SEXO M <input checked="" type="checkbox"/> F <input type="checkbox"/>	REGIME DE BENS (se casado) COMUNHÃO PARCIAL		
FILHO DE (pai) FRANCISCO XAVIER BATISTA		(mãe) TEREZINHA SAMPAIO XAVIER	
NASCIDO EM (data de nascimento) 20/08/1957	IDENTIDADE (número) 420.513	Órgão emissor SSP	UF MA
EMANCIPIADO POR (forma de emancipação - somente no caso de menor) XXXXXXXXXXXXXX		CPF (número) 103.253.873-20	
DOMICILIADO NA (LOGRADOURO - rua, av, etc) RUA DICOTA BRANDÃO		NÚMERO 2165	
COMPLEMENTO XXXXXXXXXXXXXX	BAIRRO/DISTRITO ENGENHO	CEP 65.725-000	CODIGO DO MUNICIPIO (Uso da Junta Comercial) 2531
MUNICIPIO PEDREIRAS		UF MA	
declara, sob as penas da lei, não estar impedido de exercer atividade empresária, que não possui outro registro de empresário e requer à JUNTA COMERCIAL DO ESTADO DO MARANHÃO			
CÓDIGO DO ATO 002	DESCRIÇÃO DO ATO ALTERAÇÃO	CÓDIGO DO EVENTO 021	DESCRIÇÃO DO EVENTO ALTERAÇÃO DE DADOS (EXCETO NOME EMPRESARIAL)
CÓDIGO DO EVENTO XXXXXXXXXXXXXX	DESCRIÇÃO DO EVENTO XXXXXXXXXXXXXX	CÓDIGO DO EVENTO XXXXXXXXXXXXXX	DESCRIÇÃO DO EVENTO XXXXXXXXXXXXXX
NOME EMPRESARIAL J. L. SAMPAIO BATISTA - MOVEIS E ELETROS - ME			
LOGRADOURO (rua, av, etc) AVENIDA RIO BRANCO		NÚMERO 435	
COMPLEMENTO XXXXXXXXXXXXXX	BAIRRO/DISTRITO CENTRO	CEP 65.725-000	CODIGO DO MUNICIPIO (Uso da Junta Comercial) 2531
MUNICIPIO PEDREIRAS	UF MA	PAIS BRASIL	CORREIO ELETRONICO (E-MAIL) XXXXXXXXXXXXXX
VALOR DO CAPITAL - R\$ 80.000,00	VALOR DO CAPITAL - (por extenso) OITENTA MIL REAIS		
CÓDIGO DE ATIVIDADE ECONÔMICA (cnae) Atividade Principal 4754701 Atividade secundária 4751201 4753900 9521500 XXXXXX XXXXXX XXXXXX	DESCRIÇÃO DO OBJETO COMÉRCIO VAREJISTA DE MÓVEIS COMÉRCIO VAREJISTA ESPECIALIZADO DE EQUIPAMENTOS E SUPRIMENTOS DE INFORMÁTICA COMÉRCIO VAREJISTA ESPECIALIZADO DE ELETRODOMÉSTICOS E EQUIPAMENTOS DE AUDIO E VÍDEO REPARAÇÃO E MANUTENÇÃO DE EQUIPAMENTOS ELETROELETRÔNICOS DE USO PESSOAL E DOMÉSTICOS		
DATA DE INÍCIO DAS ATIVIDADES 28/01/1997	NÚMERO DE INSCRIÇÃO NO CNPJ 01662989000161	TRANSFERÊNCIA DE SEDE OU DE FILIAL DE OUTRA UF NIRE ANTERIOR XXXXXXXXXXXXXX	UF XX
ASSINATURA DA FIRMA PELO EMPRESÁRIO (ou pelo representante/assistente/gerente) J. L. Sampaio Batista - moveis e eletros - me			
DATA DA ASSINATURA 02/03/2011	ASSINATURA DO EMPRESÁRIO J. L. Sampaio Batista		

PARA USO EXCLUSIVO DA JUNTA COMERCIAL

DEFERIDO. PUBLIQUE-SE E ARQUIVE-SE <i>Pedro Neves Carvalho</i> Metrô da Esc. Regional JUCEMA, R. Cabral MA Matrícula nº 927 14/03/11	AUTENTICAÇÃO	 JUCEMA JUNTA COMERCIAL DO ESTADO DO MARANHÃO CERTIFICO O REGISTRO EM 14/03/2011 SOB O NÚMERO 20110151526 Protocolo 13/015152-6 Empresa 21100983143 J. L. SAMPAIO BATISTA - MOVEIS E ELETROS - ME  <i>Pedro Neves Carvalho</i> Nº AD 013.789 19 PEDRO NEVES CARVALHO
---	--------------	---

DREIRAS/MA
 P. 2503003/202 2
 FLS. 1466
 Rub. 2

Ministério do Desenvolvimento, Indústria e Comércio Exterior
 Secretaria do Desenvolvimento da Produção
 Departamento Nacional de Registro do Comércio

REQUERIMENTO DE EMPRESÁRIO
 INSTRUÇÕES DE PREENCHIMENTO NO VERSO

NÚMERO DE IDENTIFICAÇÃO DO REGISTRO DE EMPRESA - NIRE DA SEDE 2110098314-3		NIRE DA FILIAL (preencher somente se ato referente à filial)	
NOME DO EMPRESÁRIO (completo sem abreviaturas) JÓSE LEONIO SAMPAIO BATISTA			
NACIONALIDADE BRASILEIRO		ESTADO CIVIL Casado (a)	
SEXO M <input checked="" type="checkbox"/> F <input type="checkbox"/>	REGIME DE BENS (se casado) Comunhão parcial		
FILHO DE (pai) FRANCISCO XAVIER BATISTA		(mãe) TEREZINHA SAMPAIO XAVIER	
NASCIDO EM (data de nascimento) 20-08-1957	IDENTIDADE número 420.513	Órgão emissor SSP	UF MA
CPF (número) 103.253.873-20			
EMANCIPADO POR (forma de emancipação - somente no caso de menor)			
DOMICILIADO NA (LOGRADOURO - rua, av, etc.) RUA DICOTA BRANDÃO			NÚMERO 2165
COMPLEMENTO	BAIRRO / DISTRITO ENGENHO	CEP 65725-000	CÓDIGO DO MUNICÍPIO (Uso da Junta Comercial)
MUNICÍPIO PEDREIRAS			UF MA

declara, sob as penas da lei, não estar impedido de exercer atividade empresária, que não possui outro registro de empresário e requer à Junta Comercial do ESTADO DO MARANHÃO:

CÓDIGO DO ATO 002	DESCRIÇÃO DO ATO ALTERAÇÃO	CÓDIGO DO EVENTO 021	DESCRIÇÃO DO EVENTO ALTERAÇÃO DE DADOS
CÓDIGO DO EVENTO	DESCRIÇÃO DO EVENTO	CÓDIGO DO EVENTO	DESCRIÇÃO DO EVENTO

NOME EMPRESARIAL J. L. SAMPAIO BATISTA - MOVEIS E ELETROS - ME			
LOGRADOURO (rua, av, etc.) AV. RIO BRANCO			NÚMERO 435
COMPLEMENTO	BAIRRO / DISTRITO CENTRO	CEP 65725-000	CÓDIGO DO MUNICÍPIO (Uso da Junta Comercial)
MUNICÍPIO PEDREIRAS		UF MA	PAÍS BRASIL
CORREIO ELETRÔNICO (E-MAIL)			

VALOR DO CAPITAL - R\$ 80.000,00	VALOR DO CAPITAL (por extenso) OITENTA MIL REAIS
-------------------------------------	---

CÓDIGO DE ATIVIDADE ECONÔMICA (CNAE Fiscal) Atividade principal 5243-4/01	DESCRIÇÃO DO OBJETO COMÉRCIO VAREJISTA DE MOVEIS
Atividades secundárias 5245-0/02	COMÉRCIO VAREJISTA DE MAQUINAS, EQUIPAMENTOS DE INFOMÁTICA

DATA DE INÍCIO DAS ATIVIDADES 28-01-1997	NÚMERO DE INSCRIÇÃO NO CNPJ 01.662.989/0001-61	TRANSFERÊNCIA DE SEDE OU DE FILIAL DE OUTRA UF NIRE anterior	UF	USO DA JUNTA COMERCIAL DEPENDENTE DE AUTORIZAÇÃO GOVERNAMENTAL <input type="checkbox"/> 1 - SIM <input checked="" type="checkbox"/> 3 - NÃO
---	---	---	----	--

ASSINATURA DA FIRMA PELO EMPRESÁRIO (ou pelo representante/assistente/parente) J. L. Sampaio Batista - Moveis e eletros - ME	
DATA DA ASSINATURA 03-04-2006	ASSINATURA DO EMPRESÁRIO J. L. Sampaio Batista

PARA USO EXCLUSIVO DA JUNTA COMERCIAL	
DEFERIDO. PUBLIQUE-SE E ARQUIVE-SE. <i>Carmem Luisa Lux</i> Carmem Luisa Lux Chefe de Delegacia Regional de Caxias / JUCEMA 7.1.4.2006	AUTENTICA  Junta Comercial do Estado do Maranhão CERTIFICO O REGISTRO EM 07/04/2006 SOB O NÚMERO: 20060113642 Protocolo: 06/011384-2 Empresa: 211 00983143 J. L. SAMPAIO BATISTA MÓVEIS E ELETROS - ME <i>Carmem Luisa Lux</i> CARMEN LUISA LUX CHEFE DO ESC. REGIONAL DE CAXIAS



REQUERIMENTO DE EMPRESÁRIO

REIRAS/MA 24
 2503003/202
 FLS. 1462
 Rub.

NÚMERO DE IDENTIFICAÇÃO DO REGISTRO DE EMPRESA - NIRE DA SEDE 21100983143		NIRE DA FILIAL (preencher somente se ato referente a filial) XXXXXXXXXXXX	
NOME DO EMPRESÁRIO (completo, sem abreviaturas) JOSÉ LEÔNIO SAMPAIO BATISTA			
NACIONALIDADE BRASILEIRA		ESTADO CIVIL CASADO	
SEXO M <input checked="" type="checkbox"/> F <input type="checkbox"/>	REGIME DE BENS (se casado) COMUNHÃO PARCIAL		
FILHO DE (pai) FRANCISCO XAVIER BATISTA		(mãe) TEREZINHA SAMPAIO XAVIER	
NASCIDO EM (data de nascimento) 20/08/1957	IDENTIDADE (número) 420513	Órgão emissor SSP	UF MA
CPF (número) 103.253.873-20			
EMANCIPADO POR (forma de emancipação - somente no caso de menor) XXXXXXXXXXXX			
DOMICILIADO NA (LOGRADOURO - rua, av, etc) RUA DICOTA BRANDAO			NÚMERO 2165
COMPLEMENTO XXXXXXXXXXXX	BAIRRO/DISTRITO ENGENHO	CEP 65.725-000	CÓDIGO DO MUNICÍPIO (Uso da Junta Comercial) 2531
MUNICÍPIO PEDREIRAS		UF MA	
declara, sob as penas da lei, não estar impedido de exercer atividade empresária, que não possui outro registro de empresário e requer à JUNTA COMERCIAL DO ESTADO DO MARANHÃO			
CÓDIGO DO ATO 002	DESCRIÇÃO DO ATO ALTERAÇÃO	CÓDIGO DO EVENTO 021	DESCRIÇÃO DO EVENTO ALTERAÇÃO DE DADOS (EXCETO NOME EMPRESARIAL)
CÓDIGO DO EVENTO XXXXXXXXXXXX	DESCRIÇÃO DO EVENTO XXXXXXXXXXXX	CÓDIGO DO EVENTO XXXXXXXXXXXX	DESCRIÇÃO DO EVENTO XXXXXXXXXXXX
NOME EMPRESARIAL J L SAMPAIO BATISTA MÓVEIS E ELETROS ME			
LOGRADOURO (rua, av, etc) AVENIDA RIO BRANCO			NÚMERO 435
COMPLEMENTO XXXXXXXXXXXX	BAIRRO/DISTRITO CENTRO	CEP 65.725-000	CÓDIGO DO MUNICÍPIO (Uso da Junta Comercial) 2531
MUNICÍPIO PEDREIRAS	UF MA	PAIS BRASIL	CORREIO ELETRÔNICO (E-MAIL) escritoriojailsonrocha@outlook.com
VALOR DO CAPITAL - R\$ 300.000,00	VALOR DO CAPITAL - (por extenso) TREZENTOS MIL REAIS		
CÓDIGO DE ATIVIDADE ECONÔMICA (cnae) Atividade Principal 4754701 Atividade secundária 4751201 4753900 9521500 4313400 XXXXXX XXXXXX	DESCRIÇÃO DO OBJETO COMÉRCIO VAREJISTA DE MÓVEIS COMÉRCIO VAREJISTA ESPECIALIZADO DE EQUIPAMENTOS E SUPRIMENTOS DE INFORMÁTICA COMÉRCIO VAREJISTA ESPECIALIZADO DE ELETRODOMÉSTICOS E EQUIPAMENTOS DE ÁUDIO E VÍDEO REPARAÇÃO E MANUTENÇÃO DE EQUIPAMENTOS ELETROELETRÔNICOS DE USO PESSOAL E DOMESTICO OBRAS DE TERRAPLANAGEMXX		
DATA DE INÍCIO DAS ATIVIDADES XXXXXXXXXXXX	NÚMERO DE INSCRIÇÃO NO CNPJ 01662989000161	TRANSFERÊNCIA DE SEDE OU DE FILIAL DE OUTRA UF NIRE ANTERIOR XXXXXXXXXXXX	UF XX
ASSINATURA DA FIRMA PELO EMPRESÁRIO (ou pelo representante/assistente/gerente) <i>J L Sampaio Batista Móveis e Eletros Me</i>			
DATA DA ASSINATURA 27/03/2015	ASSINATURA DO EMPRESÁRIO <i>José Leônio Sampaio Batista</i>		
PARA USO EXCLUSIVO DA JUNTA COMERCIAL			
DEFERIDO. PUBLIQUE-SE E ARQUIVE-SE <i>Pedro Neves Carvalho</i> Chefe do Esc. Regional JUCEMA Bacabal - MA Matrícula: nº 927 15/04/15		AUTENTICAÇÃO MA1201505091955	

1
2
3
4
5
6
7
8
9
10
11
12
13
14
15
16
17
18
19
20
21
22
23
24
25
26
27
28
29
30
31
32
33
34
35
36
37
38
39
40
41
42
43
44
45
46
47
48
49
50
51
52
53
54
55
56
57
58
59
60
61
62
63
64
65
66
67
68
69
70
71
72
73
74
75
76
77
78
79
80
81
82
83
84
85
86
87
88
89
90
91
92
93
94
95
96
97
98
99
100



JUCEMA



Junta Comercial do Estado do Maranhão
Certifico o Registro em 16/04/2015 Sob N° 20150253354
Protocolo : 150253354 de 06/04/2015 NIRE: 21100983143
J L SAMPAIO BATISTA MÓVEIS E ELETROS - ME
Chancela : 31C35D123EA45A4FA0D8E55C18800E4C80B3EC71

São Luís, 16/04/2015
Lilian Theresa Rodrigues Mendonça
Lilian Theresa Rodrigues Mendonça
Secretário(a) Geral

JUCEMA / AC
Proposta de Registro



Ministério do Desenvolvimento, Indústria e Comércio Exterior
Secretaria do Desenvolvimento da Produção
Departamento Nacional de Registro do Comércio

REQUERIMENTO DE EMPRESÁRIO

INSTRUÇÕES DE PREENCHIMENTO NO VERSO

REIIRAS/MA 2
2503003202
FLS. 1469
RUBR. 2

NÚMERO DE IDENTIFICAÇÃO DO REGISTRO DE EMPRESA - NIRE DA SEDE 21100983143		NIRE DA FILIAL (preencher somente em ato referente a filial)	
NOME DO EMPRESÁRIO (completo sem abreviaturas) JOSÉ LEONIO SAMPAIO BATISTA			
NATURAL DE (cidade e sigla do estado) PEDREIRAS	UF MA	NACIONALIDADE BRASILEIRO	ESTADO CIVIL CASADO
SEXO <input checked="" type="checkbox"/> M <input type="checkbox"/> F	REGIME DE BENS (se casado) COMUNHÃO PARCIAL DE BENS		
FILHO DE (pai) FRANCISCO XAVIER BATISTA	(mãe) TEREZINHA SAMPAIO XAVIER		
NASCIDO EM (data de nascimento) 20.08.1957	IDENTIDADE número 420.513	Órgão emissor SSP	UF MA CPF (número) 103.253.873-20
EMANCIPADO POR (forma de emancipação - somente no caso de menor)			

DOMICILIADO NA (LOGRADOURO - rua, av, etc.) RUA DICOTA BRANDÃO		NÚMERO 2165	
COMPLEMENTO	BAIRRO / DISTRITO ENGENHO	CEP 65725-000	CÓDIGO DO MUNICÍPIO (Uso da Junta Comercial) MA
MUNICÍPIO PEDREIRAS		UF MA	

declara, sob as penas da lei, não estar impedido de exercer atividade empresarial, que não possui outro registro de empresário e requer à Junta Comercial do Estado do Maranhão:

CÓDIGO DO ATO 002	DESCRIÇÃO DO ATO ALTERAÇÃO	CÓDIGO DO EVENTO 021	DESCRIÇÃO DO EVENTO ALTERAÇÃO DE DADOS
CÓDIGO DO EVENTO	DESCRIÇÃO DO EVENTO	CÓDIGO DO EVENTO	DESCRIÇÃO DO EVENTO

NOME EMPRESARIAL J. L. SAMPAIO BATISTA - MOVEIS E ELETROS - ME	
LOGRADOURO (rua, av, etc.) AV. RIO BRANCO	NÚMERO 309
COMPLEMENTO	BAIRRO / DISTRITO CENTRO
CEP 65725-000	CÓDIGO DO MUNICÍPIO (Uso da Junta Comercial) MA
MUNICÍPIO PEDREIRAS	UF MA
CORREIO ELETRÔNICO (E-MAIL)	

VALOR DO CAPITAL - R\$ 80.000,00	VALOR DO CAPITAL (por extenso) OITENTA MIL REAIS
--	--

CÓDIGO DE ATIVIDADE ECONÔMICA (CNAE Fiscal) Atividade principal 5243-4/01 Atividades secundárias	DESCRIÇÃO DO OBJETO COMERCIO VAREJISTA DE MOVEIS
--	--

DATA DE INÍCIO DAS ATIVIDADES 29.01.1997	NÚMERO DE INSCRIÇÃO NO CNPJ 01.662.989/0001-61	TRANSFERÊNCIA DE SEDE OU DE FILIAL DE OUTRA UF NIRE anterior	UF	USO DA JUNTA COMERCIAL DEPENDENTE DE AUTORIZAÇÃO GOVERNAMENTAL <input type="checkbox"/> SIM <input checked="" type="checkbox"/> NÃO
--	--	---	----	--

ASSINATURA DA FIRMA PELO EMPRESÁRIO (ou pelo representante/assistente/gerente/procurador) <i>J. L. Sampaio Batista Móveis e Eletros - ME.</i>
DATA DA ASSINATURA 05.05.2003
ASSINATURA DO EMPRESÁRIO <i>José Leonio Sampaio Batista</i>

PARA USO EXCLUSIVO DA JUNTA COMERCIAL

DEFERIDO.
PUBLIQUE-SE E ARQUIVE-SE.

Carmen Luisa Lux
Carmen Luisa Lux
Chefe da Delegacia Regional
de Caxias / JUCEMA
Mat. Nº 2086
2015/2003

JUNTA COMERCIAL DO ESTADO DO MARANHÃO
CERTIFICO O REGISTRO EM: 20/05/2003
SOB Nº: 20030147611
Protocolo: 03/014781-1
Empresa: 21 1 0098314 3
J. L. SAMPAIO BATISTA MOVEIS E ELETRICOS -ME

Carmen Luisa Lux
CARMEN LUISA LUX
DIRETOR ESC. REGIONAL DE CAXIAS

PEDREIRAS

PEDEIREIRAS/MA
 Proc. 2503003/202 3
 FLS. 1470



Ministério do Desenvolvimento, Indústria e Comércio Exterior
 Secretaria de Comércio e Serviços
 Departamento Nacional de Registro do Comércio

REQUERIMENTO DE EMPRESÁRIO

Folhas 1 / 1

NÚMERO DE IDENTIFICAÇÃO DO REGISTRO DE EMPRESA - NIRE DA SEDE 21100983143		NIRE DA FILIAL (preencher somente se não referir-se a filial) XXXXXXXXXXXXXX	
NOME DO EMPRESÁRIO (completo, sem abreviaturas) JOSÉ LEÔNIO SAMPAIO BATISTA			
NACIONALIDADE BRASILEIRA		ESTADO CIVIL CASADO	
SEXO M <input checked="" type="checkbox"/> F <input type="checkbox"/>	REGIME DE BENS (se casado) COMUNHÃO PARCIAL		
FILHO DE (pai) FRANCISCO XAVIER BATISTA		(mãe) TEREZINHA SAMPAIO XAVIER	
NASCIDO EM (data de nascimento) 20/08/1957	IDENTIDADE (número) 420.513	Órgão emissor SSP	UF MA
EMANCIPADO POR (forma de emancipação - somente no caso de menor) XXXXXXXXXXXXXX		CPF (número) 103.253.873-20	
DOMICILIADO NA (LOGRADOURO - rua, av, etc) RUA DICOTA BRANDÃO			NÚMERO 2165
COMPLEMENTO XXXXXXXXXXXXXX	BAIRRO/DISTRITO ENGENHO	CEP 65.725-000	CÓDIGO DO MUNICÍPIO (Uso da junta Comercial) 2531
MUNICÍPIO PEDEIREIRAS			UF MA
declara, sob as penas da lei, não estar impedido de exercer atividade empresária, que não possui outro registro de empresário e requer à JUNTA COMERCIAL DO ESTADO DO MARANHÃO			
CÓDIGO DO ATO 002	DESCRIÇÃO DO ATO ALTERAÇÃO	CÓDIGO DO EVENTO 021	DESCRIÇÃO DO EVENTO ALTERAÇÃO DE DADOS (EXCETO NOME EMPRESARIAL)
CÓDIGO DO EVENTO XXXXXXXXXXXXXX	DESCRIÇÃO DO EVENTO XXXXXXXXXXXXXX	CÓDIGO DO EVENTO XXXXXXXXXXXXXX	DESCRIÇÃO DO EVENTO XXXXXXXXXXXXXX
NOME EMPRESARIAL J. L. SAMPAIO BATISTA - MOVEIS E ELETROS - ME			
LOGRADOURO (rua, av, etc) AVENIDA RIO BRANCO			NÚMERO 435
COMPLEMENTO XXXXXXXXXXXXXX	BAIRRO/DISTRITO CENTRO	CEP 65.725-000	CÓDIGO DO MUNICÍPIO (Uso da junta Comercial) 2531
MUNICÍPIO PEDEIREIRAS	UF MA	PAIS BRASIL	CORREIO ELETRÔNICO (E-MAIL) XXXXXXXXXXXXXX
VALOR DO CAPITAL - R\$ 80.000,00	VALOR DO CAPITAL - (por extenso) OITENTA MIL REAIS		
CÓDIGO DE ATIVIDADE ECONÔMICA (cnae) Atividade Principal 4754701 Atividade secundária 4751200 9511800 4753900 XXXXXXX XXXXXXX XXXXXXX	DESCRIÇÃO DO OBJETO COMÉRCIO VAREJISTA DE MÓVEIS COMÉRCIO VAREJISTA ESPECIALIZADO DE EQUIPAMENTOS E SUPRIMENTOS DE INFORMÁTICA REPARAÇÃO E MANUTENÇÃO DE COMPUTADORES E DE EQUIPAMENTOS PERIFÉRICOS COMÉRCIO VAREJISTA ESPECIALIZADO DE ELETRODOMÉSTICOS E EQUIPAMENTOS DE AUDIO E VIDEO		
DATA DE INÍCIO DAS ATIVIDADES 28/01/1997	NÚMERO DE INSCRIÇÃO NO CNPJ 01662989000161	TRANSFERÊNCIA DE SEDE OU DE FILIAL DE OUTRA UF NIRE ANTERIOR XXXXXXXXXXXXXX	UF XX
ASSINATURA DA FIRMA PELO EMPRESÁRIO (ou pelo representante/assistente/garante) J. L. Sampaio Batista Moveis e Eletro - ME			
DATA DA ASSINATURA 15/03/2010	ASSINATURA DO EMPRESÁRIO José Leônio Sampaio Batista		
PARA USO EXCLUSIVO DA JUNTA COMERCIAL			
DEFERIDO. PUBLIQUE-SE E ARQUIVE-SE Jackson Nery Aguiar Medeiros Julgador Singular do Registro Mercantil Mat 2162 21/07/2010	AUTENT	JUCEMA	JUNTA COMERCIAL DO ESTADO DO MARANHÃO CERTIFICADO O REGISTRO EM 21/07/2013 SOB O NÚMERO: 20100207553 Protocolo: 101020755-3 Empresa: 21.1.0093314-3 J. L. SAMPAIO BATISTA - MOVEIS E ELETROS - ME
JACKSON NERY AGUIAR MEDEIROS CHEFE EM EXE. ESC. REG. DE MARANHÃO		AC 110787	11001835503



Ministério da Indústria, do Comércio e do Turismo
Secretaria de Comércio e Serviços
Departamento Nacional de Registro do Comércio

PEDREIRAS/MA
Proc. 203003/2024
FLS. 471
Rub. _____

INSTRUÇÕES DE PREENCHIMENTO
NO VERSO

DECLARAÇÃO DE FIRMA MERCANTIL INDIVIDUAL

Nº DO PROTOCOLO (Uso da Junta Comercial)		NÚMERO DE IDENTIFICAÇÃO DO REGISTRO DE EMPRESA NIRE DA SEDE: 21100983143		NIRE DA FILIAL (preencher somente se ato referente a filial)									
NOME DO TITULAR (completo, sem abreviaturas) José Leonio Sampaio Batista													
NATURAL DE (cidade e sigla do estado) Pedreiras - MA		NACIONALIDADE Brasileiro		ESTADO CIVIL Casado									
FILHO DE (pai) Francisco Xavier Batista		(mãe) Terezinha Sampaio Xavier											
NASCIDO EM (data de nascimento) 20.08.1957		PROFISSÃO Comerciante		CPF (número) 103.253.873-20									
IDENTIDADE número 420.513		órgão emissor SSP		UF MA									
EMANCIPADO POR (forma de emancipação - somente no caso de menor)													
RESIDENTE NA (LOGRADOURO - rua, av, etc.) Rua Abilio Monteiro				NÚMERO 2165									
COMPLEMENTO		BAIRRO / DISTRITO Engenho		CEP 65725-000									
CÓDIGO DO MUNICÍPIO (Uso da Junta Comercial) Pedreiras				UF MA									
declara, sob as penas da lei, não estar impedido de exercer atividade mercantil, que não possui outra firma mercantil individual e requer:													
CÓDIGO DO ATO 002		DESCRIÇÃO DO ATO Alteração		CÓDIGO DO EVENTO 021									
		DESCRIÇÃO DO EVENTO Alteração de Dados											
NOME EMPRESARIAL J. L. Sampaio Batista - Móveis e Eletros-ME													
LOGRADOURO (rua, av, etc.) Av. Rio Branco				NÚMERO 309									
COMPLEMENTO		BAIRRO / DISTRITO Centro		CEP 65725-000									
MUNICÍPIO Pedreiras				UF MA									
CORREIO ELETRÔNICO (E-MAIL)													
VALOR DO CAPITAL - R\$ 5.000,00		VALOR DO CAPITAL (por extenso) Cinco Mil Reais											
continuação (capital por extenso)													
CÓDIGO DE ATIVIDADE ECONÔMICA 5243-4/01		DESCRIÇÃO DO OBJETO (ATIVIDADES) Atividade principal Comércio Varejista de Móveis											
Atividades secundárias													
<table border="1"> <tr><td colspan="2">JUCEMA BACABAL</td></tr> <tr><td>PROC. Nº</td><td>336/01</td></tr> <tr><td>DATA</td><td>27/07/01</td></tr> <tr><td>Nº DOC.</td><td></td></tr> </table>						JUCEMA BACABAL		PROC. Nº	336/01	DATA	27/07/01	Nº DOC.	
JUCEMA BACABAL													
PROC. Nº	336/01												
DATA	27/07/01												
Nº DOC.													
DATA DE INÍCIO DAS ATIVIDADES 29.01.1997		NÚMERO DE INSCRIÇÃO NO CGC ou CNPJ 01.652.989/0001-61		TRANSFERÊNCIA DE SEDE DE OUTRA UF NIRE anterior									
DATA 26.07.2001		ASSINATURA DO TITULAR <i>José Leonio Sampaio Batista</i>											
				UF									
				USO DA JUNTA COMERCIAL DEPENDENTES DE AUTORIZAÇÃO GOVERNAMENTAL <input type="checkbox"/> 1 - SIM <input type="checkbox"/> 3 - NÃO									

PARA USO EXCLUSIVO DA JUNTA COMERCIAL

DEFERIDO. PUBLIQUE-SE E ARQUIVE-SE.		AUTENTICAÇÃO	
 Tereza de Jesus Brauna Assessora / JUCEMA MAT. 0001834		 JUNTA COMERCIAL DO ESTADO DO MARANHÃO CERTIFICO O REGISTRO EM: 01/08/2001 SOB O NÚMERO: 20010191240 Protocolo: 01/019124-0 Empresa: 21 1 0098314 3 MANUEL XIMENES NETO SECRETÁRIO GERAL	



Ministério do Desenvolvimento, Indústria e Comércio Exterior
Secretaria de Comércio e Serviços
Departamento Nacional de Registro do Comércio

REQUERIMENTO DE EMPRESÁRIO

Folhas 1 / 1

PEDREIRAS/MA 21
Proc. 2503002/202
FLS. 1472
Rub. 2

NÚMERO DE IDENTIFICAÇÃO DO REGISTRO DE EMPRESA - NIRE DA SEDE 21100983143		NIRE DA FILIAL (preencher somente se ato referente a filial) XXXXXXXXXXXX	
NOME DO EMPRESÁRIO (completo, sem abreviaturas) JOSÉ LEÔNIO SAMPAIO BATISTA			
NACIONALIDADE BRASILEIRA		ESTADO CIVIL CASADO	
SEXO M <input checked="" type="checkbox"/> F <input type="checkbox"/>	REGIME DE BENS (se casado) COMUNHÃO PARCIAL		
FILHO DE (pai) FRANCISCO XAVIER BATISTA		(mãe) TEREZINHA SAMPAIO XAVIER	
NASCIDO EM (data de nascimento) 20/08/1957	IDENTIDADE (número) 420513	Órgão emissor SSP	UF MA CPF(número) 103.253.873-20
EMANCIPADO POR (forma de emancipação - somente no caso de menor) XXXXXXXXXXXXXX			
DOMICILIADO NA (LOGRADOURO - rua, av, etc) RUA DICOTA BRANDÃO			NÚMERO 2165
COMPLEMENTO XXXXXXXXXXXXXX	BAIRRO/DISTRITO ENGENHO	CEP 65.725-000	CÓDIGO DO MUNICÍPIO (uso da Junta Comercial) 2531
MUNICÍPIO PEDREIRAS			UF MA
declara, sob as penas da lei, não estar impedido de exercer atividade empresarial, que não possui outro registro de empresário e requer à JUNTA COMERCIAL DO ESTADO DO MARANHÃO			
CÓDIGO DO ATO 002	DESCRIÇÃO DO ATO ALTERAÇÃO	CÓDIGO DO EVENTO 021	DESCRIÇÃO DO EVENTO ALTERAÇÃO DE DADOS (EXCETO NOME EMPRESARIAL)
CÓDIGO DO EVENTO XXXXXXXXXXXXXX	DESCRIÇÃO DO EVENTO XXXXXXXXXXXXXX	CÓDIGO DO EVENTO XXXXXXXXXXXXXX	DESCRIÇÃO DO EVENTO XXXXXXXXXXXXXX
NOME EMPRESARIAL J L SAMPAIO BATISTA MÓVEIS E ELETROS ME			
LOGRADOURO (rua, av, etc) AVENIDA RIO BRANCO			NÚMERO 435
COMPLEMENTO XXXXXXXXXXXXXX	BAIRRO/DISTRITO CENTRO	CEP 65.725-000	CÓDIGO DO MUNICÍPIO (uso da Junta Comercial) 2531
MUNICÍPIO PEDREIRAS	UF MA	PAÍS BRASIL	CORREIO ELETRÔNICO (E-MAIL) escritoriojailsonrocha@outlook.com
VALOR DO CAPITAL - R\$ 300.000,00	VALOR DO CAPITAL - (por extenso) TREZENTOS MIL REAIS		
CÓDIGO DE ATIVIDADE ECONÔMICA (cnae) Atividade Principal 4754701 Atividade secundária 4751201 4753900 9521500 XXXXXX XXXXXX XXXXXX	DESCRIÇÃO DO OBJETO COMÉRCIO VAREJISTA DE MÓVEIS COMERCIO VAREJISTA ESPECIALIZADO DE EQUIPAMENTOS E SUPRIMENTOS DE INFORMATICA COMERCIO VAREJISTA ESPECIALIZADO DE ELETRODOMESTICOS E EQUIPAMENTOS DE ÁUDIO E VÍDEO REPARAÇÃO E MANUTENÇÃO DE EQUIPAMENTOS ELETROELETRÔNICOS DE USO PESSOAL E DOMÉS TICOXX		
DATA DE INÍCIO DAS ATIVIDADES XXXXXXXXXXXXXX	NÚMERO DE INSCRIÇÃO NO CNPJ 01662989000161	TRANSFERÊNCIA DE SEDE OU DE FILIAL DE OUTRA UF NIRE ANTERIOR XXXXXXXXXXXXXX	UF XX USO DA JUNTA COMERCIAL DEPENDENTE DE AUTORIZAÇÃO GOVERNAMENTAL <input type="checkbox"/> 1-sim <input checked="" type="checkbox"/> 3-não
ASSINATURA DA FIRMA PELO EMPRESÁRIO (ou pelo representante/assistente/gerente) <i>J. L. Sampaio Batista Móveis e Eletros Me</i>			
DATA DA ASSINATURA 12/08/2013	ASSINATURA DO EMPRESÁRIO <i>José Leônio Sampaio Batista</i>		

PARA USO EXCLUSIVO DA JUNTA COMERCIAL

DEFERIDO. PUBLIQUE-SE E ARQUIVE-SE Jackson Val Aguiar Medeiros Juizador Singular do Registro Mercantil Mat 2162 22/08/2013	AUTENTICAÇÃO	JUCEMA JUNTA COMERCIAL DO ESTADO DO MARANHÃO CERTIFICADO O REGISTRO EM 22/08/2013 SOB O NÚMERO 20130616476 Participação: 13/08/1647-8 Empresa: 21 1 0098314 3 J. SAMPAIO BATISTA MÓVEIS E ELETROS ME	
		CLEDINICE BASTOS DA FONSECA SECRETÁRIA GERAL Nº AF 024.895	87132



Ministério do Desenvolvimento, Indústria e Comércio Exterior
Secretaria do Desenvolvimento da Produção
Departamento Nacional de Registro do Comércio

REQUERIMENTO DE EMPRESÁRIO

INSTRUÇÕES DE PREENCHIMENTO NO VERSO

PEDREIRAS/MA 2
2503003/202
FLS. 1493
Rub. e

NÚMERO DE IDENTIFICAÇÃO DO REGISTRO DE EMPRESA - NIRE DA SEDE 21100983143	NIRE DA FILIAL (preencher somente se ato referente a filial)
---	--

NOME DO EMPRESÁRIO (completo sem abreviaturas)
JOSÉ LEONIO SAMPAIO BATISTA

NATURAL DE (cidade e sigla do estado) PEDREIRAS	UF MA	NACIONALIDADE BRASILEIRO	ESTADO CIVIL CASADO
---	-----------------	------------------------------------	-------------------------------

SEXO M <input checked="" type="checkbox"/> F <input type="checkbox"/>	REGIME DE BENS (se casado) COMUNHÃO PARCIAL DE BENS
--	---

FILHO DE (pai) FRANCISCO XAVIER BATISTA	(mãe) TEREZINHA SAMPAIO XAVIER
---	--

NASCIDO EM (data de nascimento) 20.08.1957	IDENTIDADE número 420.513	Órgão emissor SSP	UF MA	CPF (número) 103.253.873-20
--	-------------------------------------	-----------------------------	-----------------	---------------------------------------

EMANCIPADO POR (forma de emancipação - somente no caso de menor)

DOMICILIADO NA (LOGRADOURO - rua, av, etc.) RUA DICOTA BRANDÃO	NÚMERO 2165
--	-----------------------

COMPLEMENTO	BAIRRO / DISTRITO ENGENHO	CEP 65725-000	CODIGO DO MUNICÍPIO (Uso de Junta Comercial)
-------------	-------------------------------------	-------------------------	--

MUNICÍPIO PEDREIRAS	UF MA
-------------------------------	-----------------

declara, sob as penas da lei, não estar impedido de exercer atividade empresarial, que não possui outro registro de empresário e requer à Junta Comercial do Estado do Maranhão:

CÓDIGO DO ATO 002	DESCRIÇÃO DO ATO ALTERAÇÃO	CÓDIGO DO EVENTO 021	DESCRIÇÃO DO EVENTO ALTERAÇÃO DE DADOS
-----------------------------	--------------------------------------	--------------------------------	--

CÓDIGO DO EVENTO	DESCRIÇÃO DO EVENTO	CÓDIGO DO EVENTO	DESCRIÇÃO DO EVENTO
------------------	---------------------	------------------	---------------------

NOME EMPRESARIAL
J. L. SAMPAIO BATISTA - MOVEIS E ELETROS - ME

LOGRADOURO (rua, av, etc.) AV. RIO BRANCO	NÚMERO 309
---	----------------------

COMPLEMENTO	BAIRRO / DISTRITO CENTRO	CEP 65725-000	CODIGO DO MUNICÍPIO (Uso da Junta Comercial)
-------------	------------------------------------	-------------------------	--

MUNICÍPIO PEDREIRAS	UF MA	CORREIO ELETRÔNICO (E-MAIL)
-------------------------------	-----------------	-----------------------------

VALOR DO CAPITAL - R\$ 80.000,00	VALOR DO CAPITAL (por extenso) OITENTA MIL REAIS
--	--

CÓDIGO DE ATIVIDADE ECONÔMICA (CNAE Fiscal) Atividade principal 52.43-4/01 Atividades secundárias 52.45-0/02	DESCRIÇÃO DO OBJETO COMERCIO VAREJISTA DE MOVEIS COMERCIO VAREJISTA DE MAQUINAS, EQUIPAMENTOS E MATERIAIS DE INFORMÁTICA
--	--

DATA DE INÍCIO DAS ATIVIDADES 28.01.1997	NÚMERO DE INSCRIÇÃO NO CNPJ 01.662.989/0001-61	TRANSFERÊNCIA DE SEDE OU DE FILIAL DE OUTRA UF NIRE anterior	UF	USO DA JUNTA COMERCIAL DEPENDENTE DE AUTORIZAÇÃO GOVERNAMENTAL <input type="checkbox"/> 1 - SIM <input checked="" type="checkbox"/> 3 - NÃO
--	--	--	----	---

ASSINATURA DA FIRMA PELO EMPRESÁRIO (ou pelo representante/assistente/presidente/procurador)
J. L. Sampaio Batista - Moveis e Eletros - ME.

DATA DA ASSINATURA 20.10.2005	ASSINATURA DO EMPRESÁRIO <i>Jose Leonio Sampaio Batista</i>
---	--

PARA USO EXCLUSIVO DA JUNTA COMERCIAL

DEFERIDO.
PUBLIQUE-SE E ARQUIVE-SE
Carmem Luisa Lux
Chefe da Delegacia Regional de Caxias / JUCEMA
10 de set. de 2005
31,10 2005



Junta Comercial do Estado do Maranhão
CERTIFICO O REGISTRO EM 31/10/2005 SOB O NÚMERO: 20050389491
Protocolo: 05/038949-1
Empresa: 211 0098314 3
J. L. SAMPAIO BATISTA MÓVEIS E ELÉTRICOS - ME
Carmem Lux
CARMEN LUISA LUX
CHEFE DO ESC. REGIONAL DE CAXIAS

DECLARAÇÃO DE FIRMA INDIVIDUAL

INSTRUÇÕES DE PREENCHIMENTO NO VERSO

PEDREIRAS/MA
Proc. 25030032024
FLS. 1479
Rub. 2

00

NÃO PREENCHER

Nome do Titular: José Leônio Sampaio Batista

natural de Pedreiras-MA Brasileiro/Brasil Casado

filho de Francisco Xavier Batista e Terezinha Sampaio Xavier

nascido em 20.08.57 profissão Comerciante

CPF 01 1, 0, 3, 2, 5, 3, 8, 7, 3, 2, 0 identidade 420.513 SSP MA

residente Av. Zeca Branco, 953, Mutirão, Pedreiras-MA, CEP 65725 000

CONTINUAÇÃO

não estando incurso em nenhum dos crimes previstos em lei que o impeça de exercer atividade mercantil, e não possuindo outra firma individual registrada, declara para fins de inscrição no Registro do Comércio:

- ATDS 5
- 1 - CONSTITUIÇÃO
 - 2 - ABERTURA DE FILIAL
 - 3 - INSCR. DE TRANSF. DE SEDE DE OUTRA UF
 - 3 - CANCELAMENTO DE SEDE
 - 4 - ABERTURA DE FILIAL EM OUTRA UF
 - 5 - ALTERAÇÃO DE DADOS DA SEDE
 - 6 - ALTERAÇÃO DE DADOS DE FILIAL
 - 7 - TRANSFERÊNCIA DE SEDE PARA OUTRA UF
 - 8 - CANCELAMENTO DE FILIAL
 - 9 - PROTEÇÃO AO NOME COMERCIAL

NOME COMERCIAL: J. L. SAMPALQ BATISTA MOVEIS E ELETROS

NÚMERO DE INSCRIÇÃO NO REGISTRO DO COMÉRCIO - NIRC
NIRC DA SEDE: 04 2, 1, 1, 0, 0, 9, 8, 3, 1, 4, 3
(PREENCHER SOMENTE SE ATO DE FILIAL) NIRC DA FILIAL: 05

RUA, AVENIDA, ETC/NÚMERO E COMPLEMENTO (APTO, SALA, ETC): 06 AV. RIO BRANCO 397

NOME DO BAIRRO/DISTRITO: 07 CENTRO

CEP: 08 6, 5, 7, 2, 5 - 0, 0, 0 NOME DO MUNICÍPIO: Pedreiras SIGLA UF: MA

CAPITAL OU DESTAQUE DE CAPITAL: 09 5, 0, 0, 0, 0, 0 Cinco Mil Reais
CAPITAL OU DESTAQUE DE CAPITAL, POR EXTENSO

(CONTINUAÇÃO)

INÍCIO DAS ATIVIDADES: DIA 2, MES 10, ANO 97
(USO DA JUNTA) 11 1 - ENQUADRAMENTO ME 3 - DESENQUADRAMENTO ME
CGC - básico: 12 0, 1, 6, 6, 2, 9, 8, 9, 0, 0, 0, 1, 6, 1

OBJETO (ATIVIDADE ECONÔMICA): Comércio Varejista DE Móveis e Eletrodomésticos

CÓDIGO DE ATIVIDADE		
13	5243-4	2
14		0
15		9
16		7
17		5

DATA: 09.10.97 ASSINATURA DO TITULAR: José Leônio Sampaio Batista

(USO DA JUNTA) DATA DO DEFERIMENTO: 15

AUTENTICAÇÃO (USO DA JUNTA COMERCIAL)

JUCEMA - BACABAL
PROC. Nº 558
DATA 28/10/97
Nº F 05

LEIA COM ATENÇÃO ESTAS INSTRUÇÕES. ANTES DE INICIAR O PREENCHIMENTO

- Preencher o formulário em quatro vias legíveis, à máquina ou à mão com letra de forma, sem rasura, sendo a primeira original, podendo as demais serem cópias a carbono.
- Ao preencher um campo, deixe um espaço em branco entre palavras ou outros elementos da informação.
- Preencher com apenas uma letra ou algarismo cada quadricula demarcada no formulário.
- Preencher o campo 02 - Ato, conforme o número correspondente ao ato que está sendo praticado.
- Preencher o(s) campo(s) de 13 a 17, de acordo com a "Tabela de Atividades Econômicas", instituída pela Portaria conjunta SRF/DNRC nº 962, de 29/12/87.

NOV

RECEBIDA EM
RECEBIDA EM
RECEBIDA EM

4608

RECIBO

RECIBO
Nº 4608
DE 11/09/2024



INSTRUÇÕES DE PREENCHIMENTO
NO VERSO

DECLARAÇÃO DE FIRMA MERCANTIL INDIVIDUAL

Nº DO PROTOCOLO (Uso da Junta Comercial)		NÚMERO DE IDENTIFICAÇÃO DO REGISTRO DE EMPRESA NIRE DA SEDE 21100983143		NIRE DA FILIAL (preencher somente se ato referente a filial)	
NOME DO TITULAR (completo, sem abreviaturas) José Leonio Sampaio Batista					
NATURAL DE (cidade e sigla do estado) Pedreiras - MA			NACIONALIDADE Brasileiro		ESTADO CIVIL Casado
FILHO DE (pai) Francisco Xavier Batista			(mãe) Terezinha Sampaio Xavier		
NASCIDO EM (data de nascimento) 20.08.1957		PROFISSÃO Comerciante		CPF (número) 103.253.873-20	
IDENTIDADE número 420.513		órgão emissor SSP		UF MA	
EMANCIPADO POR (forma de emancipação - somente no caso de menor)					
RESIDÊNCIA NA (LOGRADOURO - rua, av, etc.) Rua Dicotá Brandão					NÚMERO 2165
COMPLEMENTO		BAIRRO / DISTRITO Engenho		CEP 65725-000	CODIGO DO MUNICÍPIO (Uso da Junta Comercial)
MUNICÍPIO Pedreiras					UF MA
declara, sob as penas da lei, não estar impedido de exercer atividade mercantil, que não possui outra firma mercantil Individual e requer:					
CÓDIGO DO ATO 002	DESCRIÇÃO DO ATO Alteração		CÓDIGO DO EVENTO 021	DESCRIÇÃO DO EVENTO Alteração de Dados	
NOME EMPRESARIAL J. L. Sampaio Batista - Móveis e Eletros-MA					
LOGRADOURO (rua, av, etc.) Av. Rio Branco					NÚMERO 309
COMPLEMENTO		BAIRRO / DISTRITO Centro		CEP 65725-000	CODIGO DO MUNICÍPIO (Uso da Junta Comercial)
MUNICÍPIO Pedreiras				UF MA	CORREIO ELETRÔNICO (E-MAIL)
VALOR DO CAPITAL - R\$ 80.000,00		VALOR DO CAPITAL (por extenso) Oitenta Mil Reais			
continuação (capital por extenso)					
CÓDIGO DE ATIVIDADE ECONÔMICA 5243-4/01		DESCRIÇÃO DO OBJETO (ATIVIDADES) Atividade principal Comercio Varejista de Móveis			
Atividades secundárias					
DATA DE INÍCIO DAS ATIVIDADES 28.01.1997		NÚMERO DE INSCRIÇÃO NO CGC ou CNPJ 01.662.989/0001-61		TRANSFERÊNCIA DE SEDE DE OUTRA UF NIRE anterior	
DATA 14.11.2002		ASSINATURA DO TITULAR <i>Mpe Leonio Sampaio Batista</i>			
PARA USO EXCLUSIVO DA JUNTA COMERCIAL					
DEFERIDO. PUBLIQUE-SE E ARQUIVE-SE. <i>Carmem Lusa Lux</i> Carmem Lusa Lux Chefe da Delegacia Regional de Caxias / JUCEMA Mat nº 2055 20/11/2002			AUTENTICAÇÃO JUNTA COMERCIAL DO ESTADO DO MARANHÃO CERTIFICO O REGISTRO EM: 20/11/2002 SOB O NÚMERO: 20020340060 <i>Carmem Lusa Lux</i> CARMEN LUISA LUX DIRETOR ESCRITÓRIO REG. DE CAXIAS Protocolo: 02/034006-0 Empresa: 21 1 0098314 3		

DECLARAÇÃO DE FIRMA INDIVIDUAL

INSTRUÇÕES DE PREENCHIMENTO NO VERSO

00

REIRAS/MA 24
 Proc. 250303/202
 FLS. 1477
 Rub. 2

NÃO PREENCHER

José Leonio Sampaio Batista

NOME DO TITULAR

natural de Pedreiras - MA Brasil Casado

CIDADE E SIGLA DO ESTADO

NACIONALIDADE

PAIS

ESTADO CIVIL

filho de Francisco Xavier Batista e Terezinha Sampaio Xavier

FILIAÇÃO

nascido em 20/08/57 profissão Comerciante

DATA DO NASCIMENTO

profissão

CPF 0110325387320 identidade 420.513 SSP MA

CPF

01

10325387320

identidade

420.513

SSP

MA

UF

residente Av. Zeca Franco, 953, Putirão, Pedreiras-MA, CEP 65725-000

RUA, AVENIDA, ETC./NÚMERO E COMPLEMENTO/BAIRRO/CEP/MUNICÍPIO/UF

CONTINUAÇÃO

não estando incurso em nenhum dos crimes previstos em lei que o impeça de exercer atividade mercantil, e não possuindo outra firma individual registrada, declara para fins de inscrição no Registro do Comércio:

ATOS

- 02 1 - CONSTITUIÇÃO
 3 - INSCR. DE TRANSF. DE SEDE DE OUTRA UF
 5 - ALTERAÇÃO DE DADOS DA SEDE
 7 - TRANSFERÊNCIA DE SEDE PARA OUTRA UF
 9 - CANCELAMENTO DE SEDE
 0 - PROTEÇÃO AO NOME COMERCIAL
 2 - ABERTURA DE FILIAL
 4 - ABERTURA DE FILIAL EM OUTRA UF
 6 - ALTERAÇÃO DE DADOS DE FILIAL
 8 - CANCELAMENTO DE FILIAL

NOME COMERCIAL

03 J. I. SAMPAIO BATISTA NOVELIS

NÚMERO DE INSCRIÇÃO NO REGISTRO DO COMÉRCIO - NIRC
 NIRC DA SEDE

04

(PREENCHER SOMENTE SE ATO DE FILIAL)
 NIRC DA FILIAL

05

RUA, AVENIDA, ETC./NÚMERO E COMPLEMENTO (APTO., SALA, ETC.)

06 AV. ZECA FRANCO 953

NOME DO BAIRRO/DISTRITO

07 PUTIRÃO

CEP

NOME DO MUNICÍPIO

SIGLA UF

08 65725-000 Pedreiras MA

CAPITAL OU DESTAQUE DE CAPITAL

09 5000000 Cinco Mil Reais

CAPITAL OU DESTAQUE DE CAPITAL, POR EXTENSÃO

(CONTINUAÇÃO)

INÍCIO DAS ATIVIDADES

10 23 01 97

(USO DA JUNTA)

11 1 - ENQUADRAMENTO ME
 3 - DESENQUADRAMENTO ME

CGC - básico

ordem

controle

12

OBJETO (ATIVIDADE ECONÔMICA)

Comércio varejista de móveis e eletrodomésticos

CÓDIGO DE ATIVIDADE

13	5243-4	2
14		0
15		9
16		7
17		5

DATA

ASSINATURA DO TITULAR

23.01.97 José Leonio Sampaio Batista 18

(USO DA JUNTA)
 DATA DO DEFERIMENTO
 DIA MES ANO

AUTENTICAÇÃO (USO DA JUNTA COMERCIAL)

JUCEMA - BACABAL
 PROC. Nº 636
 DATA 24.01.97
 Nº FLS. 06

INSTRUÇÕES DE PREENCHIMENTO DA DECLARAÇÃO DE FIRMA INDIVIDUAL

LEIA COM ATENÇÃO ESTAS INSTRUÇÕES, ANTES DE INICIAR O PREENCHIMENTO

- Preencher o formulário em quatro vias legíveis, a máquina ou a mão com letra de forma, sem rasura, sendo a primeira original, podendo as demais serem cópias a carbonô.
- Ao preencher um campo, deixe um espaço em branco entre palavras ou outros elementos da informação.
- Preencher com apenas uma letra ou algarismo cada quadrícula demarcada no formulário.
- Preencher o campo 02 - Ato, conforme o número correspondente ao ato que está sendo praticado.
- Preencher o(s) campo(s) de 13 a 17, de acordo com a "Tabela de Atividades Econômicas", instituída pela Portaria conjunta SRF/DNRC nº 962, de 29/12/87.

JAN 29 1997

21128600103



PEDREIRAS/MA	4
Proc. 2503003/202	
FLS. 1499	
Rub. _____	e

TERMO DE AUTENTICAÇÃO - LIVRO DIGITAL

Declaro exatos os Termos de Abertura e de Encerramento do Livro Digital com características abaixo, conferido e autenticado por ALYNE LOPES REIS, sob a autenticidade nº 12402185997 em 16/02/2024, protocolo 240208501. Para validação de Autenticação dos Termos, deverá ser acessado o Portal de Serviços / verificação de documentos do Empreendedor (<http://www.empresafacil.ma.gov.br>) e informar o código de verificação.

Identificação de Empresa	
Nome Empresarial:	J L SAMPAIO BATISTA MÓVEIS E ELETROS
Número de Registro:	21100983143
CNPJ:	01662989000161
Município:	Pedreiras

Identificação de Livro Digital	
Tipo de Livro:	DIÁRIO
Número de Ordem:	19
Período de Escrituração:	01/01/2023 - 31/12/2023

Assinante(s)	Nome	CRC/OAB
10325387320	JOSÉ LEÔNIO SAMPAIO BATISTA	
46022546320	JAILSON DE ALMEIDA ROCHA	MA6285

CERTIFICO A AUTENTICAÇÃO EM 16/02/2024 16:38 SOB Nº 20240208501.
PROTOCOLO: 240208501 DE 16/02/2024. CÓDIGO DE VERIFICAÇÃO:
12402185997. NIRE: 21100983143.
J L SAMPAIO BATISTA MÓVEIS E ELETROS

JUCEMA

ALYNE LOPES REIS
RESPONSÁVEL PELA AUTENTICAÇÃO
SÃO LUÍS, 16/02/2024
empresafacil.ma.gov.br

Termo de Abertura

Nome do Livro: DIÁRIO

Nº de Ordem: 19

O presente livro do tipo DIÁRIO contém registros numerados, do nº 01 ao nº 140, e servirá para a escrituração dos lançamentos próprios da empresa J L SAMPAIO BATISTA MÓVEIS E ELETROS, município Pedreiras, CNPJ nº 01.662.989/0001-61, Número de Registro (NIRE) 21100983143.

Data do arquivamento dos atos constitutivos: 28/01/1997

Ato constitutivo: 21100983143

Pedreiras, 01/01/2023

JOSÉ LEÔNIO SAMPAIO BATISTA
Empresário
CPF 103.253.873-20

JAILSON DE ALMEIDA ROCHA
CONTADOR
CRC/MA 6285

LIVRO DIÁRIO

J L SAMPAIO BATISTA MOVEIS E ELETROS

Av Rio Branco, 435 - Centro Cep : 65725-000

Pedreiras / MA

CNPJ / CEI : 01.662.989/0001-61

Local de Registro : Jucema

Período Movimento: 01/01/2023 a 31/12/2023

Inscrição Estadual: 12.152.427-2

Data do Registro : 28/01/1997

LIVRO : 0019

PEDREIRAS/MA	2	0009
Proc. 2503003/202		
FLS. 1481		
Sub. _____		

Nº do Registro : 21100983143

FOLHA: 2

Data	Lançamento	Conta Débito Conta Crédito Histórico / Complemento	Valor
Abert	Débito	1.01.01.01.0001 - CAIXA MATRIZ	1.809.306,86
Abert	Débito	1.01.03.01.0010 - ESTOQUE DE MERCADORIAS	523.696,39
Abert	Débito	1.02.03.01.0001 - VEICULOS	2.496.321,85
Abert	Débito	1.02.03.01.0004 - MAQUINAS E EQUIPAMENTOS	194.009,58
Abert	Débito	1.02.03.01.0012 - PREDIO COMERCIAL	120.000,00
Abert	Crédito	2.01.01.01.0001 - FORNECEDORES GERAIS	590.367,59
Abert	Crédito	2.01.02.01.0001 - SALARIOS A PAGAR	43.930,43
Abert	Crédito	2.01.02.01.0002 - PRO LABORE A PAGAR	2.316,18
Abert	Crédito	2.01.02.01.0004 - FERIAS A PAGAR	4.184,75
Abert	Crédito	2.01.02.02.0001 - INSS A RECOLHER	8.570,67
Abert	Crédito	2.01.02.02.0002 - FGTS A RECOLHER	4.283,32
Abert	Crédito	2.01.03.01.0004 - ICMS A RECOLHER	7.118,08
Abert	Crédito	2.01.03.01.0006 - SIMPLES A RECOLHER	78.302,89
Abert	Crédito	2.01.03.01.0007 - IRRF - IMP. RENDA NA FONTE A RECOLHER	600,43
Abert	Crédito	2.01.04.01.0001 - FINANCIAMENTOS	990.000,00
Abert	Crédito	2.01.04.01.0003 - EMPRESTIMOS	2.804.464,24
Abert	Crédito	2.03.01.01.0001 - CAPITAL SOCIAL	300.000,00
Abert	Crédito	2.03.04.01.0001 - LUCRO NO PERIODO	8.008,99
Abert	Crédito	2.03.05.01.0005 - RESERVA LEGAL	18.402,61
Abert	Crédito	2.03.07.01.0002 - LUCROS ACUMULADOS	282.784,50
		Total Saldo de Abertura do ATIVO ==>	5.143.334,68
		Total Saldo de Abertura do PASSIVO ==>	5.143.334,68
01/01	1451.0000	2.03.04.01.0001 - LUCRO NO PERIODO 2.03.05.01.0005 - RESERVA LEGAL 020 - Saldos de Encerramento do Balanço 2022	400,45
01/01	1452.0000	2.03.04.01.0001 - LUCRO NO PERIODO 2.03.07.01.0002 - LUCROS ACUMULADOS 020 - Saldos de Encerramento do Balanço 2022	7.608,54
		Total Débitos	8.008,99
		Total Créditos	8.008,99
02/01	62.0000	2.01.01.01.0001 - FORNECEDORES GERAIS 1.01.01.01.0001 - CAIXA MATRIZ 134 - Pago Duplicata nesta data ref.	2.694,97
02/01	63.0000	2.01.01.01.0001 - FORNECEDORES GERAIS 1.01.01.01.0001 - CAIXA MATRIZ 134 - Pago Duplicata nesta data ref.	4.212,80
02/01	64.0000	2.01.01.01.0001 - FORNECEDORES GERAIS 1.01.01.01.0001 - CAIXA MATRIZ 134 - Pago Duplicata nesta data ref.	2.224,54
02/01	101.0000	2.01.02.01.0004 - FERIAS A PAGAR 1.01.01.01.0001 - CAIXA MATRIZ 043 - Pagamento de Férias referetne o mês: 122022	4.184,75
		A Transportar =====> Débitos :	5.164.660,73
		Créditos :	5.164.660,73

LIVRO DIÁRIO

J L SAMPAIO BATISTA MOVEIS E ELETROS

Av Rio Branco, 435 - Centro Cep : 65725-000

Pedreiras / MA

CNPJ / CEI : 01.662.989/0001-61

Local de Registro : Jucema

Período Movimento: 01/01/2023 a 31/12/2023

Inscrição Estadual: 12.152.427-2

Data do Registro : 28/01/1997

LIVRO : 0019

PEDREIRAS/MA	40009
Proc. 2503003/202	
FLS. 1482	
Rub. _____	
Nº do Registro : 21100983143	
FOLHA: 3	

Data	Lançamento	Conta Débito Conta Crédito Histórico / Complemento	Valor
		De Transporte =====> Débitos :	5.164.660,73
		Créditos :	5.164.660,73
02/01	107.0000	2.01.04.01.0003 - EMPRESTIMOS 1.01.01.01.0001 - CAIXA MATRIZ 104 - Pagto de emprestimo conf. cheque N°	4.964,29
		Total Débitos	18.281,35
		Total Créditos	18.281,35
03/01	65.0000	2.01.01.01.0001 - FORNECEDORES GERAIS 1.01.01.01.0001 - CAIXA MATRIZ 134 - Pago Duplicata nesta data ref.	1.377,91
03/01	66.0000	2.01.01.01.0001 - FORNECEDORES GERAIS 1.01.01.01.0001 - CAIXA MATRIZ 134 - Pago Duplicata nesta data ref.	1.358,78
03/01	67.0000	2.01.01.01.0001 - FORNECEDORES GERAIS 1.01.01.01.0001 - CAIXA MATRIZ 134 - Pago Duplicata nesta data ref.	6.038,86
		Total Débitos	8.775,55
		Total Créditos	8.775,55
04/01	12.0000	1.01.03.01.0001 - COMPRAS DE MERCADORIAS 2.01.01.01.0001 - FORNECEDORES GERAIS 046 - Compra de Mercadorias a Prazo conf.	16.554,27
04/01	40.0000	1.01.01.01.0001 - CAIXA MATRIZ 3.01.01.01.0001 - VENDAS DE MERCADORIAS 001 - Vendas de Mercadorias Conforme NF N° NFE, 1, 24285	394,00
		Total Débitos	16.948,27
		Total Créditos	16.948,27
05/01	13.0000	1.01.03.01.0001 - COMPRAS DE MERCADORIAS 1.01.01.01.0001 - CAIXA MATRIZ 129 - Pago compra de Mercadorias conforme:	1.829,07
05/01	41.0000	1.01.01.01.0001 - CAIXA MATRIZ 3.01.01.01.0001 - VENDAS DE MERCADORIAS 001 - Vendas de Mercadorias Conforme NF N° NFE, 1, 24286	344,00
05/01	42.0000	1.01.01.01.0001 - CAIXA MATRIZ 3.01.01.01.0001 - VENDAS DE MERCADORIAS 001 - Vendas de Mercadorias Conforme NF N° NFE, 1, 24287	105,00
05/01	68.0000	2.01.01.01.0001 - FORNECEDORES GERAIS 1.01.01.01.0001 - CAIXA MATRIZ 134 - Pago Duplicata nesta data ref.	5.990,51
05/01	99.0000	2.01.02.01.0001 - SALARIOS A PAGAR 1.01.01.01.0001 - CAIXA MATRIZ 018 - Pagamento de Salários ref. o mês: 122022	43.930,43
05/01	100.0000	2.01.02.01.0002 - PRO LABORE A PAGAR 1.01.01.01.0001 - CAIXA MATRIZ 045 - Pagamento de Pro-labore ref. mês: 122022	2.316,18
		A Transportar =====> Débitos :	5.249.864,03
		Créditos :	5.249.864,03

LIVRO DIÁRIO

J L SAMPAIO BATISTA MOVEIS E ELETROS

Av Rio Branco, 435 - Centro Cep : 65725-000

Pedreiras / MA

CNPJ / CEI : 01.662.989/0001-61

Local de Registro : Jucema

Período Movimento: 01/01/2023 a 31/12/2023

Inscrição Estadual: 12.152.427-2

Data do Registro : 28/01/1997

LIVRO : 0019

PEDREIRAS/MA	0009
Proc. 2503005/2024	
FLS. 1483	
Rub. e	

Nº do Registro : 21100983143

FOLHA: 4

Data	Lançamento	Conta Débito Conta Crédito Histórico / Complemento	Valor
		De Transporte =====> Débitos :	5.249.864,03
		Créditos :	5.249.864,03
		Total Débitos	54.515,19
		Total Créditos	54.515,19
06/01	14.0000	1.01.03.01.0001 - COMPRAS DE MERCADORIAS 1.01.01.01.0001 - CAIXA MATRIZ 129 - Pago compra de Mercadorias conforme: NFE, 0, 15688	1.200,00
06/01	15.0000	1.01.03.01.0001 - COMPRAS DE MERCADORIAS 1.01.01.01.0001 - CAIXA MATRIZ 129 - Pago compra de Mercadorias conforme: NFE, 1, 2907	15.564,18
06/01	44.0000	1.01.01.01.0001 - CAIXA MATRIZ 3.01.01.01.0001 - VENDAS DE MERCADORIAS 001 - Vendas de Mercadorias Conforme NF N° NFE, 1, 24289	2.377,00
06/01	45.0000	1.01.01.01.0001 - CAIXA MATRIZ 3.01.01.01.0001 - VENDAS DE MERCADORIAS 001 - Vendas de Mercadorias Conforme NF N° NFE, 1, 24290	100,00
06/01	103.0000	2.01.02.02.0002 - FGTS A RECOLHER 1.01.01.01.0001 - CAIXA MATRIZ 070 - Pagamento do FGTS ref. o mês 122022	4.283,32
		Total Débitos	23.524,50
		Total Créditos	23.524,50
07/01	46.0000	1.01.01.01.0001 - CAIXA MATRIZ 3.01.01.01.0001 - VENDAS DE MERCADORIAS 001 - Vendas de Mercadorias Conforme NF N° NFE, 1, 24291	1.717,00
07/01	47.0000	1.01.01.01.0001 - CAIXA MATRIZ 3.01.01.01.0001 - VENDAS DE MERCADORIAS 001 - Vendas de Mercadorias Conforme NF N° NFE, 1, 24293	10.610,00
		Total Débitos	12.327,00
		Total Créditos	12.327,00
09/01	16.0000	1.01.03.01.0001 - COMPRAS DE MERCADORIAS 1.01.01.01.0001 - CAIXA MATRIZ 129 - Pago compra de Mercadorias conforme:	1.173,09
09/01	69.0000	2.01.01.01.0001 - FORNECEDORES GERAIS 1.01.01.01.0001 - CAIXA MATRIZ 134 - Pago Duplicata nesta data ref.	378,76
09/01	70.0000	2.01.01.01.0001 - FORNECEDORES GERAIS 1.01.01.01.0001 - CAIXA MATRIZ 134 - Pago Duplicata nesta data ref.	9.770,27
09/01	71.0000	2.01.01.01.0001 - FORNECEDORES GERAIS 1.01.01.01.0001 - CAIXA MATRIZ 134 - Pago Duplicata nesta data ref.	1.050,72
		A Transportar =====> Débitos :	5.298.088,37
		Créditos :	5.298.088,37

LIVRO DIÁRIO

J L SAMPAIO BATISTA MOVEIS E ELETROS

Av Rio Branco, 435 - Centro Cep : 65725-000

Pedreiras / MA

CNPJ / CEI : 01.662.989/0001-61

Local de Registro : Jucema

Período Movimento: 01/01/2023 a 31/12/2023

Inscrição Estadual: 12.152.427-2

Data do Registro : 28/01/1997

LIVRO : 0019

PEDREIRAS/MA	0009
Proc. 203003 / 2024	
FLS. 1484	
Rub. _____	

Nº do Registro : 21100983143

FOLHA: 5

Data	Lançamento	Conta Débito Conta Crédito Histórico / Complemento	Valor
		De Transporte =====> Débitos :	5.298.088,37
		Créditos :	5.298.088,37
09/01	72.0000	2.01.01.01.0001 - FORNECEDORES GERAIS 1.01.01.01.0001 - CAIXA MATRIZ 134 - Pago Duplicata nesta data ref.	9.266,89
		Total Débitos	21.639,73
		Total Créditos	21.639,73
10/01	17.0000	1.01.03.01.0001 - COMPRAS DE MERCADORIAS 2.01.01.01.0001 - FORNECEDORES GERAIS 046 - Compra de Mercadorias a Prazo conf.	5.802,59
10/01	48.0000	1.01.01.01.0001 - CAIXA MATRIZ 3.01.01.01.0001 - VENDAS DE MERCADORIAS 001 - Vendas de Mercadorias Conforme NF N° NFE, 1, 24294	453,00
10/01	73.0000	2.01.01.01.0001 - FORNECEDORES GERAIS 1.01.01.01.0001 - CAIXA MATRIZ 134 - Pago Duplicata nesta data ref.	12.484,05
10/01	1453.0000	2.03.07.01.0002 - LUCROS ACUMULADOS 1.01.01.01.0001 - CAIXA MATRIZ 020 - Saldos de Encerramento do Balanço PAGO DIVIDENDOS	100.000,00
		Total Débitos	118.739,64
		Total Créditos	118.739,64
11/01	49.0000	1.01.01.01.0001 - CAIXA MATRIZ 3.01.01.01.0001 - VENDAS DE MERCADORIAS 001 - Vendas de Mercadorias Conforme NF N° NFE, 1, 24295	300,00
11/01	50.0000	1.01.01.01.0001 - CAIXA MATRIZ 3.01.01.01.0001 - VENDAS DE MERCADORIAS 001 - Vendas de Mercadorias Conforme NF N° NFE, 1, 24296	919,80
11/01	74.0000	2.01.01.01.0001 - FORNECEDORES GERAIS 1.01.01.01.0001 - CAIXA MATRIZ 134 - Pago Duplicata nesta data ref.	440,00
		Total Débitos	1.659,80
		Total Créditos	1.659,80
12/01	18.0000	1.01.03.01.0001 - COMPRAS DE MERCADORIAS 2.01.01.01.0001 - FORNECEDORES GERAIS 046 - Compra de Mercadorias a Prazo conf. NFE, 0, 2528939	29.307,36
12/01	19.0000	1.01.03.01.0001 - COMPRAS DE MERCADORIAS 1.01.01.01.0001 - CAIXA MATRIZ 129 - Pago compra de Mercadorias conforme: NFE, 0, 2528940	1.164,15
12/01	20.0000	1.01.03.01.0001 - COMPRAS DE MERCADORIAS 2.01.01.01.0001 - FORNECEDORES GERAIS 046 - Compra de Mercadorias a Prazo conf. NFE, 0, 2528941	1.723,48
		A Transportar =====> Débitos :	5.459.949,69
		Créditos :	5.459.949,69

LIVRO DIÁRIO

J L SAMPAIO BATISTA MOVEIS E ELETROS

Av Rio Branco, 435 - Centro Cep : 65725-000

Pedreiras / MA

CNPJ / CEI : 01.662.989/0001-61

Local de Registro : Jucema

Período Movimento: 01/01/2023 a 31/12/2023

Inscrição Estadual: 12.152.427-2

Data do Registro : 28/01/1997

LIVRO : 0019

PEDREIRAS/MA	0009
Proc 2503003/2023	21
FLS. 1485	
Rub. 2	

Nº do Registro : 21100983143

FOLHA: 6

Data	Lançamento	Conta Débito Conta Crédito Histórico / Complemento		Valor
		De Transporte =====>	Débitos :	
			5.459.949,69	5.459.949,69
12/01	21.0000	1.01.03.01.0001 - COMPRAS DE MERCADORIAS 2.01.01.01.0001 - FORNECEDORES GERAIS 046 - Compra de Mercadorias a Prazo conf. NFE, 0, 2528942		1.723,48
12/01	22.0000	1.01.03.01.0001 - COMPRAS DE MERCADORIAS 2.01.01.01.0001 - FORNECEDORES GERAIS 046 - Compra de Mercadorias a Prazo conf.		8.277,14
12/01	23.0000	1.01.03.01.0001 - COMPRAS DE MERCADORIAS 2.01.01.01.0001 - FORNECEDORES GERAIS 046 - Compra de Mercadorias a Prazo conf.		19.159,39
12/01	51.0000	1.01.01.01.0001 - CAIXA MATRIZ 3.01.01.01.0001 - VENDAS DE MERCADORIAS 001 - Vendas de Mercadorias Conforme NF N° NFE, 1, 24263		27.499,59
12/01	75.0000	2.01.01.01.0001 - FORNECEDORES GERAIS 1.01.01.01.0001 - CAIXA MATRIZ 134 - Pago Duplicata nesta data ref.		20.272,62
12/01	76.0000	2.01.01.01.0001 - FORNECEDORES GERAIS 1.01.01.01.0001 - CAIXA MATRIZ 134 - Pago Duplicata nesta data ref.		3.695,71
			Total Débitos	112.822,92
			Total Créditos	112.822,92
13/01	24.0000	1.01.03.01.0001 - COMPRAS DE MERCADORIAS 1.01.01.01.0001 - CAIXA MATRIZ 129 - Pago compra de Mercadorias conforme:		2.178,76
13/01	25.0000	1.01.03.01.0001 - COMPRAS DE MERCADORIAS 2.01.01.01.0001 - FORNECEDORES GERAIS 046 - Compra de Mercadorias a Prazo conf.		7.858,21
13/01	26.0000	1.01.03.01.0001 - COMPRAS DE MERCADORIAS 2.01.01.01.0001 - FORNECEDORES GERAIS 046 - Compra de Mercadorias a Prazo conf.		2.178,76
13/01	77.0000	2.01.01.01.0001 - FORNECEDORES GERAIS 1.01.01.01.0001 - CAIXA MATRIZ 134 - Pago Duplicata nesta data ref.		953,31
			Total Débitos	13.169,04
			Total Créditos	13.169,04
16/01	52.0000	1.01.01.01.0001 - CAIXA MATRIZ 3.01.01.01.0001 - VENDAS DE MERCADORIAS 001 - Vendas de Mercadorias Conforme NF N° NFE, 1, 24301		407,00
16/01	53.0000	1.01.01.01.0001 - CAIXA MATRIZ 3.01.01.01.0001 - VENDAS DE MERCADORIAS 001 - Vendas de Mercadorias Conforme NF N° NFE, 1, 24302		1.275,00
		A Transportar =====>	Débitos :	5.555.428,66
			Créditos :	5.555.428,66

LIVRO DIÁRIO

J L SAMPAIO BATISTA MOVEIS E ELETROS

Av Rio Branco, 435 - Centro Cep : 65725-000

Pedreiras / MA

CNPJ / CEI : 01.662.989/0001-61

Local de Registro : Jucema

Período Movimento: 01/01/2023 a 31/12/2023

Inscrição Estadual: 12.152.427-2

Data do Registro : 28/01/1997

LIVRO : 0019

PEDREIRAS/MA	
Proc. 2509003 / 2021	10009
FLS. 1486	
Rub. 2	

Nº do Registro : 21100983143

FOLHA: 7

Data	Lançamento	Conta Débito Conta Crédito Histórico / Complemento	Valor
		De Transporte =====> Débitos :	5.555.428,66
		Créditos :	5.555.428,66
16/01	54.0000	1.01.01.01.0001 - CAIXA MATRIZ 3.01.01.01.0001 - VENDAS DE MERCADORIAS 001 - Vendas de Mercadorias Conforme NF N° NFE, 1, 24306	555,65
16/01	78.0000	2.01.01.01.0001 - FORNECEDORES GERAIS 1.01.01.01.0001 - CAIXA MATRIZ 134 - Pago Duplicata nesta data ref.	432,70
16/01	79.0000	2.01.01.01.0001 - FORNECEDORES GERAIS 1.01.01.01.0001 - CAIXA MATRIZ 134 - Pago Duplicata nesta data ref.	5.807,26
16/01	80.0000	2.01.01.01.0001 - FORNECEDORES GERAIS 1.01.01.01.0001 - CAIXA MATRIZ 134 - Pago Duplicata nesta data ref.	688,93
16/01	106.0000	2.01.04.01.0003 - EMPRESTIMOS 1.01.01.01.0001 - CAIXA MATRIZ 104 - Pagto de emprestimo conf. cheque N°	11.253,34
		Total Débitos	20.419,88
		Total Créditos	20.419,88
18/01	55.0000	1.01.01.01.0001 - CAIXA MATRIZ 3.01.01.01.0001 - VENDAS DE MERCADORIAS 001 - Vendas de Mercadorias Conforme NF N° NFE, 1, 24307	3.566,00
18/01	81.0000	2.01.01.01.0001 - FORNECEDORES GERAIS 1.01.01.01.0001 - CAIXA MATRIZ 134 - Pago Duplicata nesta data ref.	1.513,42
		Total Débitos	5.079,42
		Total Créditos	5.079,42
19/01	27.0000	1.01.03.01.0001 - COMPRAS DE MERCADORIAS 2.01.01.01.0001 - FORNECEDORES GERAIS 046 - Compra de Mercadorias a Prazo conf.	8.980,29
		Total Débitos	8.980,29
		Total Créditos	8.980,29
20/01	28.0000	1.01.03.01.0001 - COMPRAS DE MERCADORIAS 2.01.01.01.0001 - FORNECEDORES GERAIS 046 - Compra de Mercadorias a Prazo conf. NFE, 0, 2535549	678,57
20/01	29.0000	1.01.03.01.0001 - COMPRAS DE MERCADORIAS 2.01.01.01.0001 - FORNECEDORES GERAIS 046 - Compra de Mercadorias a Prazo conf. NFE, 0, 2535550	678,57
20/01	30.0000	1.01.03.01.0001 - COMPRAS DE MERCADORIAS 2.01.01.01.0001 - FORNECEDORES GERAIS 046 - Compra de Mercadorias a Prazo conf. NFE, 0, 2535551	839,14
		A Transportar =====> Débitos :	5.590.422,53
		Créditos :	5.590.422,53

LIVRO DIÁRIO

J L SAMPAIO BATISTA MOVEIS E ELETROS

Av Rio Branco, 435 - Centro Cep : 65725-000

Pedreiras / MA

CNPJ / CEI : 01.662.989/0001-61

Local de Registro : Jucema

Período Movimento: 01/01/2023 a 31/12/2023

Inscrição Estadual: 12.152.427-2

Data do Registro : 28/01/1997

LIVRO : 0019

Nº do Registro : 21100983143

FOLHA: 8

PEDREIRAS/MA		210009
Proc	2023003	1202
FLS.		1487
Rub.		2

Data	Lançamento	Conta Débito Conta Crédito Histórico / Complemento	Valor
		De Transporte =====> Débitos :	5.590.422,53
		Créditos :	5.590.422,53
20/01	82.0000	2.01.01.01.0001 - FORNECEDORES GERAIS 1.01.01.01.0001 - CAIXA MATRIZ 134 - Pago Duplicata nesta data ref.	440,00
20/01	83.0000	2.01.01.01.0001 - FORNECEDORES GERAIS 1.01.01.01.0001 - CAIXA MATRIZ 134 - Pago Duplicata nesta data ref.	1.497,51
20/01	97.0000	2.01.03.01.0006 - SIMPLES A RECOLHER 1.01.01.01.0001 - CAIXA MATRIZ 031 - Pagamento de DARF Simples ref. mês: 12/2022	78.302,89
20/01	102.0000	2.01.02.02.0001 - INSS A RECOLHER 1.01.01.01.0001 - CAIXA MATRIZ 055 - Pagamento de INSS ref. mês 122022	8.570,67
20/01	104.0000	2.01.03.01.0004 - ICMS A RECOLHER 1.01.01.01.0001 - CAIXA MATRIZ 128 - Pago DARE ref mês: 122022	7.118,08
20/01	105.0000	2.01.03.01.0007 - IRRF - IMP. RENDA NA FONTE A RECOLHER 1.01.01.01.0001 - CAIXA MATRIZ 034 - Pago DARF IRRF referente o mês: 122022	600,43
		Total Débitos	98.725,86
		Total Créditos	98.725,86
21/01	56.0000	1.01.01.01.0001 - CAIXA MATRIZ 3.01.01.01.0001 - VENDAS DE MERCADORIAS 001 - Vendas de Mercadorias Conforme NF N° NFE, 1, 24308	1.800,00
		Total Débitos	1.800,00
		Total Créditos	1.800,00
23/01	31.0000	1.01.03.01.0001 - COMPRAS DE MERCADORIAS 2.01.01.01.0001 - FORNECEDORES GERAIS 046 - Compra de Mercadorias a Prazo conf. NFE, 0, 2537792	509,85
23/01	84.0000	2.01.01.01.0001 - FORNECEDORES GERAIS 1.01.01.01.0001 - CAIXA MATRIZ 134 - Pago Duplicata nesta data ref.	9.770,27
23/01	85.0000	2.01.01.01.0001 - FORNECEDORES GERAIS 1.01.01.01.0001 - CAIXA MATRIZ 134 - Pago Duplicata nesta data ref.	1.050,72
		Total Débitos	11.330,84
		Total Créditos	11.330,84
24/01	32.0000	1.01.03.01.0001 - COMPRAS DE MERCADORIAS 2.01.01.01.0001 - FORNECEDORES GERAIS 046 - Compra de Mercadorias a Prazo conf.	23.751,17
24/01	86.0000	2.01.01.01.0001 - FORNECEDORES GERAIS 1.01.01.01.0001 - CAIXA MATRIZ 134 - Pago Duplicata nesta data ref.	2.754,76
		Total Débitos	26.505,93
		A Transportar =====> Débitos :	5.726.588,88
		Créditos :	5.726.588,88

LIVRO DIÁRIO

J L SAMPAIO BATISTA MOVEIS E ELETROS

Av Rio Branco, 435 - Centro Cep : 65725-000

Pedreiras / MA

CNPJ / CEI : 01.662.989/0001-61

Local de Registro : Jucema

Período Movimento: 01/01/2023 a 31/12/2023

Inscrição Estadual: 12.152.427-2

Data do Registro : 28/01/1997

LIVRO : 0019

PEDREIRAS/MA

Proc. 2503003/2023 21 0009

FLS. 1488

Rub. 2

Nº do Registro : 21100983143

FOLHA: 9

Data	Lançamento	Conta Débito Conta Crédito Histórico / Complemento	Valor
		De Transporte =====> Débitos :	5.726.588,88
		Créditos :	5.726.588,88
		Total Créditos	26.505,93
25/01	57.0000	1.01.01.01.0001 - CAIXA MATRIZ 3.01.01.01.0001 - VENDAS DE MERCADORIAS 001 - Vendas de Mercadorias Conforme NF N° NFE, 1, 24309	1.315,00
25/01	87.0000	2.01.01.01.0001 - FORNECEDORES GERAIS 1.01.01.01.0001 - CAIXA MATRIZ 134 - Pago Duplicata nesta data ref.	1.410,55
25/01	88.0000	2.01.01.01.0001 - FORNECEDORES GERAIS 1.01.01.01.0001 - CAIXA MATRIZ 134 - Pago Duplicata nesta data ref.	6.138,02
25/01	89.0000	2.01.01.01.0001 - FORNECEDORES GERAIS 1.01.01.01.0001 - CAIXA MATRIZ 134 - Pago Duplicata nesta data ref.	8.609,44
25/01	90.0000	2.01.01.01.0001 - FORNECEDORES GERAIS 1.01.01.01.0001 - CAIXA MATRIZ 134 - Pago Duplicata nesta data ref.	3.402,00
		Total Débitos	20.875,01
		Total Créditos	20.875,01
26/01	33.0000	1.01.03.01.0001 - COMPRAS DE MERCADORIAS 1.01.01.01.0001 - CAIXA MATRIZ 129 - Pago compra de Mercadorias conforme: NFE, 0, 7082	3.168,00
26/01	34.0000	1.01.03.01.0001 - COMPRAS DE MERCADORIAS 1.01.01.01.0001 - CAIXA MATRIZ 129 - Pago compra de Mercadorias conforme: NFE, 0, 2540065	1.032,36
26/01	35.0000	1.01.03.01.0001 - COMPRAS DE MERCADORIAS 2.01.01.01.0001 - FORNECEDORES GERAIS 046 - Compra de Mercadorias a Prazo conf. NFE, 0, 2540066	2.806,88
26/01	91.0000	2.01.01.01.0001 - FORNECEDORES GERAIS 1.01.01.01.0001 - CAIXA MATRIZ 134 - Pago Duplicata nesta data ref.	4.212,80
		Total Débitos	11.220,04
		Total Créditos	11.220,04
27/01	36.0000	1.01.03.01.0001 - COMPRAS DE MERCADORIAS 1.01.01.01.0001 - CAIXA MATRIZ 129 - Pago compra de Mercadorias conforme: NFE, 0, 2540628	1.002,64
27/01	37.0000	1.01.03.01.0001 - COMPRAS DE MERCADORIAS 1.01.01.01.0001 - CAIXA MATRIZ 129 - Pago compra de Mercadorias conforme:	1.697,57
27/01	58.0000	1.01.01.01.0001 - CAIXA MATRIZ 3.01.01.01.0001 - VENDAS DE MERCADORIAS 001 - Vendas de Mercadorias Conforme NF N° NFE, 1, 24311	5.000,00
		A Transportar =====> Débitos :	5.766.384,14
		Créditos :	5.766.384,14

LIVRO DIÁRIO

J L SAMPAIO BATISTA MOVEIS E ELETROS

Av Rio Branco, 435 - Centro Cep : 65725-000

Pedreiras / MA

CNPJ / CEI : 01.662.989/0001-61

Local de Registro : Jucema

Período Movimento: 01/01/2023 a 31/12/2023

Inscrição Estadual: 12.152.427-2

Data do Registro : 28/01/1997

LIVRO : 0019

Nº do Registro : 21100983143

FOLHA: 10

PEDREIRAS/MA	
Proc.	2503002/2024 0009
FLS.	1489
Rub.	

Data	Lançamento	Conta Débito Conta Crédito Histórico / Complemento	Valor
		De Transporte =====> Débitos :	5.766.384,14
		Créditos :	5.766.384,14
27/01	92.0000	2.01.01.01.0001 - FORNECEDORES GERAIS 1.01.01.01.0001 - CAIXA MATRIZ 134 - Pago Duplicata nesta data ref.	2.000,00
		Total Débitos	9.700,21
		Total Créditos	9.700,21
28/01	38.0000	1.01.03.01.0001 - COMPRAS DE MERCADORIAS 1.01.01.01.0001 - CAIXA MATRIZ 129 - Pago compra de Mercadorias conforme: NFE, 0, 2541833	1.037,39
28/01	59.0000	1.01.01.01.0001 - CAIXA MATRIZ 3.01.01.01.0001 - VENDAS DE MERCADORIAS 001 - Vendas de Mercadorias Conforme NF N° NFE, 1, 24312	1.708,00
		Total Débitos	2.745,39
		Total Créditos	2.745,39
30/01	60.0000	1.01.01.01.0001 - CAIXA MATRIZ 3.01.01.01.0001 - VENDAS DE MERCADORIAS 001 - Vendas de Mercadorias Conforme NF N° NFE, 1, 24313	370,00
30/01	93.0000	2.01.01.01.0001 - FORNECEDORES GERAIS 1.01.01.01.0001 - CAIXA MATRIZ 134 - Pago Duplicata nesta data ref.	4.212,80
30/01	94.0000	2.01.01.01.0001 - FORNECEDORES GERAIS 1.01.01.01.0001 - CAIXA MATRIZ 134 - Pago Duplicata nesta data ref.	2.555,30
30/01	95.0000	2.01.01.01.0001 - FORNECEDORES GERAIS 1.01.01.01.0001 - CAIXA MATRIZ 134 - Pago Duplicata nesta data ref.	474,77
		Total Débitos	7.612,87
		Total Créditos	7.612,87
31/01	1.0000	2.01.02.02.0001 - INSS A RECOLHER 2.01.02.01.0001 - SALARIOS A PAGAR 064 - Compensação Salario familia folha mês:	279,16
31/01	2.0000	4.01.01.01.0001 - SALARIOS 2.01.02.01.0001 - SALARIOS A PAGAR 065 - Prov. de salarios ref. folha pagto mês	50.522,18
31/01	3.0000	4.01.01.02.0012 - PRO-LABORE 2.01.02.01.0002 - PRO LABORE A PAGAR 071 - Provisão de Pro-labore ref. mês	1.302,00
31/01	4.0000	4.01.01.01.0005 - FERIAS 2.01.02.01.0004 - FERIAS A PAGAR 016 - Provisão de Ferias no Mês	832,49
		A Transportar =====> Débitos :	5.831.678,23
		Créditos :	5.831.678,23

LIVRO DIÁRIO

J L SAMPAIO BATISTA MOVEIS E ELETROS

Av Rio Branco, 435 - Centro Cep : 65725-000

Pedreiras / MA

CNPJ / CEI : 01.662.989/0001-61

Local de Registro : Jucema

Período Movimento: 01/01/2023 a 31/12/2023

Inscrição Estadual: 12.152.427-2

Data do Registro : 28/01/1997

LIVRO : 0019

PEDREIRAS/MA	0009
Proc. 2503003/2024	
FLS. 1490	
Rub. e	

Nº do Registro : 21100983143

FOLHA: 11

Data	Lançamento	Conta Débito Conta Crédito Histórico / Complemento	Valor
		De Transporte =====> Débitos :	5.831.678,23
		Créditos :	5.831.678,23
31/01	5.0000	4.01.01.01.0014 - RESCISÃO DE CONTRATO 2.01.02.01.0007 - RESCISÕES A PAGAR 052 - Vr pago Conf. rescisão de contrato a:	6.890,95
31/01	6.0000	2.01.02.01.0001 - SALARIOS A PAGAR 2.01.02.02.0001 - INSS A RECOLHER 007 - Retenção de INSS Ref. Folha Pagto mês:	4.157,21
31/01	7.0000	2.01.02.01.0002 - PRO LABORE A PAGAR 2.01.02.02.0001 - INSS A RECOLHER 171 - Retenção de INSS S/ pro-labore ref. mês	143,22
31/01	8.0000	2.01.02.01.0004 - FERIAS A PAGAR 2.01.02.02.0001 - INSS A RECOLHER 019 - Retenção de INSS nas férias	62,43
31/01	9.0000	2.01.02.01.0007 - RESCISÕES A PAGAR 2.01.02.02.0001 - INSS A RECOLHER 035 - Retenção de INSS na rescisão	28,82
31/01	10.0000	4.01.01.01.0010 - FGTS 2.01.02.02.0002 - FGTS A RECOLHER 067 - Provisão do FGTS ref. o mês:	4.112,28
31/01	11.0000	2.01.02.01.0001 - SALARIOS A PAGAR 2.01.03.01.0007 - IRRF - IMP. RENDA NA FONTE A RECOLHER 107 - Retenção de IRRF ref. folha pagto mês:	409,49
31/01	39.0000	1.01.03.01.0001 - COMPRAS DE MERCADORIAS 2.01.01.01.0001 - FORNECEDORES GERAIS 046 - Compra de Mercadorias a Prazo conf.	11.849,44
31/01	61.0000	1.01.01.01.0001 - CAIXA MATRIZ 3.01.01.01.0001 - VENDAS DE MERCADORIAS 001 - Vendas de Mercadorias Conforme NF N° NFE, 1, 24314	1.170,00
31/01	96.0000	2.01.01.01.0001 - FORNECEDORES GERAIS 1.01.01.01.0001 - CAIXA MATRIZ 134 - Pago Duplicata nesta data ref.	2.224,54
31/01	98.0000	4.01.01.03.0012 - SIMPLES 2.01.03.01.0006 - SIMPLES A RECOLHER 140 - Provisão do Simples ref. mês: 01/2023	7.241,00
31/01	108.0000	4.01.01.03.0001 - ICMS 2.01.03.01.0004 - ICMS A RECOLHER 139 - Vr da provisão de ICMS no mês 01/2023	3.576,79
		Total Débitos	94.802,00
		Total Créditos	94.802,00
		Total do Mês =====> Débitos :	5.873.544,40
		Créditos :	5.873.544,40
		A Transportar =====> Débitos :	5.873.544,40
		Créditos :	5.873.544,40

LIVRO DIÁRIO

J L SAMPAIO BATISTA MOVEIS E ELETROS

Av Rio Branco, 435 - Centro Cep : 65725-000

Pedreiras / MA

CNPJ / CEI : 01.662.989/0001-61

Local de Registro : Jucema

Período Movimento: 01/01/2023 a 31/12/2023

Inscrição Estadual: 12.152.427-2

Data do Registro : 28/01/1997

LIVRO : 0019

Nº do Registro : 21100983143

FOLHA: 12

PEDREIRAS/MA	
Proc. 2002003/2023	0009
FLS. 149	
Rub. _____	

Data	Lançamento	Conta Débito Conta Crédito Histórico / Complemento	Valor
		De Transporte =====> Débitos :	5.873.544,40
		Créditos :	5.873.544,40
01/02	143.0000	2.01.01.01.0001 - FORNECEDORES GERAIS 1.01.01.01.0001 - CAIXA MATRIZ 134 - Pago Duplicata nesta data ref.	20.272,62
01/02	193.0000	2.01.02.01.0004 - FERIAS A PAGAR 1.01.01.01.0001 - CAIXA MATRIZ 043 - Pagamento de Férias referetne o mês: 012023	770,06
01/02	199.0000	2.01.04.01.0003 - EMPRESTIMOS 1.01.01.01.0001 - CAIXA MATRIZ 104 - Pagto de emprestimo conf. cheque N°	4.964,29
		Total Débitos	26.006,97
		Total Créditos	26.006,97
02/02	129.0000	1.01.01.01.0001 - CAIXA MATRIZ 3.01.01.01.0001 - VENDAS DE MERCADORIAS 001 - Vendas de Mercadorias Conforme NF N° NFE, 1, 24315	979,00
02/02	144.0000	2.01.01.01.0001 - FORNECEDORES GERAIS 1.01.01.01.0001 - CAIXA MATRIZ 134 - Pago Duplicata nesta data ref.	6.038,86
		Total Débitos	7.017,86
		Total Créditos	7.017,86
03/02	119.0000	1.01.03.01.0001 - COMPRAS DE MERCADORIAS 2.01.01.01.0001 - FORNECEDORES GERAIS 046 - Compra de Mercadorias a Prazo conf. NFE, 0, 2544763	4.992,90
03/02	120.0000	1.01.03.01.0001 - COMPRAS DE MERCADORIAS 2.01.01.01.0001 - FORNECEDORES GERAIS 046 - Compra de Mercadorias a Prazo conf.	34.344,84
03/02	145.0000	2.01.01.01.0001 - FORNECEDORES GERAIS 1.01.01.01.0001 - CAIXA MATRIZ 134 - Pago Duplicata nesta data ref.	5.519,19
03/02	146.0000	2.01.01.01.0001 - FORNECEDORES GERAIS 1.01.01.01.0001 - CAIXA MATRIZ 134 - Pago Duplicata nesta data ref.	226,19
03/02	147.0000	2.01.01.01.0001 - FORNECEDORES GERAIS 1.01.01.01.0001 - CAIXA MATRIZ 134 - Pago Duplicata nesta data ref.	226,19
03/02	194.0000	2.01.02.01.0007 - RESCISÕES A PAGAR 1.01.01.01.0001 - CAIXA MATRIZ 211 - Pago Rescisao 022023	6.862,13
		Total Débitos	52.171,44
		Total Créditos	52.171,44
		A Transportar =====> Débitos :	5.958.740,67
		Créditos :	5.958.740,67

LIVRO DIÁRIO

J L SAMPAIO BATISTA MOVEIS E ELETROS

0009

Av Rio Branco, 435 - Centro Cep : 65725-000

Pedreiras / MA

CNPJ / CEI : 01.662.989/0001-61

Local de Registro : Jucema

Período Movimento: 01/01/2023 a 31/12/2023

Inscrição Estadual: 12.152.427-2

Data do Registro : 28/01/1997

LIVRO : 0019

PEDREIRAS/MA
 Proc. 2503003/202 21
 E.S. 1492
 Rub. Nº do Registro : 21400983143

FOLHA: 13

Data	Lançamento	Conta Débito Conta Crédito Histórico / Complemento	Valor
		De Transporte =====> Débitos :	5.958.740,67
		Créditos :	5.958.740,67
04/02	121.0000	1.01.03.01.0001 - COMPRAS DE MERCADORIAS 1.01.01.01.0001 - CAIXA MATRIZ 129 - Pago compra de Mercadorias conforme:	4.477,73
04/02	191.0000	2.01.02.01.0001 - SALARIOS A PAGAR 1.01.01.01.0001 - CAIXA MATRIZ 018 - Pagamento de Salários ref. o mês: 012023	46.234,64
04/02	192.0000	2.01.02.01.0002 - PRO LABORE A PAGAR 1.01.01.01.0001 - CAIXA MATRIZ 045 - Pagamento de Pro-labore ref. mês: 012023	1.158,76
		Total Débitos	51.871,13
		Total Créditos	51.871,13
05/02	148.0000	2.01.01.01.0001 - FORNECEDORES GERAIS 1.01.01.01.0001 - CAIXA MATRIZ 134 - Pago Duplicata nesta data ref.	703,00
05/02	149.0000	2.01.01.01.0001 - FORNECEDORES GERAIS 1.01.01.01.0001 - CAIXA MATRIZ 134 - Pago Duplicata nesta data ref.	18.073,76
		Total Débitos	18.776,76
		Total Créditos	18.776,76
06/02	130.0000	1.01.01.01.0001 - CAIXA MATRIZ 3.01.01.01.0001 - VENDAS DE MERCADORIAS 001 - Vendas de Mercadorias Conforme NF N° NFE, 1, 24316	5.000,00
06/02	150.0000	2.01.01.01.0001 - FORNECEDORES GERAIS 1.01.01.01.0001 - CAIXA MATRIZ 134 - Pago Duplicata nesta data ref.	5.990,51
06/02	151.0000	2.01.01.01.0001 - FORNECEDORES GERAIS 1.01.01.01.0001 - CAIXA MATRIZ 134 - Pago Duplicata nesta data ref.	9.770,27
06/02	152.0000	2.01.01.01.0001 - FORNECEDORES GERAIS 1.01.01.01.0001 - CAIXA MATRIZ 134 - Pago Duplicata nesta data ref.	574,50
06/02	153.0000	2.01.01.01.0001 - FORNECEDORES GERAIS 1.01.01.01.0001 - CAIXA MATRIZ 134 - Pago Duplicata nesta data ref.	574,50
		Total Débitos	21.909,78
		Total Créditos	21.909,78
07/02	131.0000	1.01.01.01.0001 - CAIXA MATRIZ 3.01.01.01.0001 - VENDAS DE MERCADORIAS 001 - Vendas de Mercadorias Conforme NF N° NFE, 1, 24318	850,00
07/02	132.0000	1.01.01.01.0001 - CAIXA MATRIZ 3.01.01.01.0001 - VENDAS DE MERCADORIAS 001 - Vendas de Mercadorias Conforme NF N° NFE, 1, 24319	1.251,00
		A Transportar =====> Débitos :	6.053.399,34
		Créditos :	6.053.399,34

LIVRO DIÁRIO

PEDREIRAS/MA

J L SAMPAIO BATISTA MOVEIS E ELETROS

Av Rio Branco, 435 - Centro Cep : 65725-000

Pedreiras / MA

CNPJ / CEI : 01.662.989/0001-61

Local de Registro : Jucema

Período Movimento: 01/01/2023 a 31/12/2023

Inscrição Estadual: 12.152.427-2

Data do Registro : 28/01/1997

LIVRO : 0019

Nº do Registro : 21100983143

FOLHA: 14

Proc. 202000202	0009
FLS. 1493	
Rub. _____	

Data	Lançamento	Conta Débito Conta Crédito Histórico / Complemento		Valor
		De Transporte =====>	Débitos :	
07/02	133.0000	1.01.01.01.0001 - CAIXA MATRIZ 3.01.01.01.0001 - VENDAS DE MERCADORIAS 001 - Vendas de Mercadorias Conforme NF N° NFE, 1, 24323		1.432,00
07/02	196.0000	2.01.02.02.0002 - FGTS A RECOLHER 1.01.01.01.0001 - CAIXA MATRIZ 070 - Pagamento do FGTS ref. o mês 022023		4.112,28
			Total Débitos	7.645,28
			Total Créditos	7.645,28
08/02	122.0000	1.01.03.01.0001 - COMPRAS DE MERCADORIAS 2.01.01.01.0001 - FORNECEDORES GERAIS 046 - Compra de Mercadorias a Prazo conf.		21.062,97
08/02	154.0000	2.01.01.01.0001 - FORNECEDORES GERAIS 1.01.01.01.0001 - CAIXA MATRIZ 134 - Pago Duplicata nesta data ref.		9.266,89
			Total Débitos	30.329,86
			Total Créditos	30.329,86
09/02	155.0000	2.01.01.01.0001 - FORNECEDORES GERAIS 1.01.01.01.0001 - CAIXA MATRIZ 134 - Pago Duplicata nesta data ref.		20.272,62
09/02	156.0000	2.01.01.01.0001 - FORNECEDORES GERAIS 1.01.01.01.0001 - CAIXA MATRIZ 134 - Pago Duplicata nesta data ref.		12.484,05
09/02	157.0000	2.01.01.01.0001 - FORNECEDORES GERAIS 1.01.01.01.0001 - CAIXA MATRIZ 134 - Pago Duplicata nesta data ref.		1.934,19
			Total Débitos	34.690,86
			Total Créditos	34.690,86
10/02	134.0000	1.01.01.01.0001 - CAIXA MATRIZ 3.01.01.01.0001 - VENDAS DE MERCADORIAS 001 - Vendas de Mercadorias Conforme NF N° NFE, 1, 24324		3.900,00
10/02	158.0000	2.01.01.01.0001 - FORNECEDORES GERAIS 1.01.01.01.0001 - CAIXA MATRIZ 134 - Pago Duplicata nesta data ref.		440,00
10/02	159.0000	2.01.01.01.0001 - FORNECEDORES GERAIS 1.01.01.01.0001 - CAIXA MATRIZ 134 - Pago Duplicata nesta data ref.		226,19
10/02	160.0000	2.01.01.01.0001 - FORNECEDORES GERAIS 1.01.01.01.0001 - CAIXA MATRIZ 134 - Pago Duplicata nesta data ref.		226,19
			Total Débitos	4.792,38
			Total Créditos	4.792,38
		A Transportar =====>	Débitos :	6.128.756,72
			Créditos :	6.128.756,72

LIVRO DIÁRIO

J L SAMPAIO BATISTA MOVEIS E ELETROS

Av Rio Branco, 435 - Centro Cep : 65725-000

Pedreiras / MA

CNPJ / CEI : 01.662.989/0001-61

Local de Registro : Jucema

Período Movimento: 01/01/2023 a 31/12/2023

Inscrição Estadual: 12.152.427-2

Data do Registro : 28/01/1997

LIVRO : 0019

Nº do Registro : 21100983143

FOLHA: 15

PEDREIRAS/MA		24	0009
Proc.	2503003/202		
FLS.	1494		
Rub.			

Data	Lançamento	Conta Débito Conta Crédito Histórico / Complemento	Valor
		De Transporte =====> Débitos :	6.128.756,72
		Créditos :	6.128.756,72
13/02	123.0000	1.01.03.01.0001 - COMPRAS DE MERCADORIAS 2.01.01.01.0001 - FORNECEDORES GERAIS 046 - Compra de Mercadorias a Prazo conf.	565,37
13/02	124.0000	1.01.03.01.0001 - COMPRAS DE MERCADORIAS 2.01.01.01.0001 - FORNECEDORES GERAIS 046 - Compra de Mercadorias a Prazo conf.	4.153,93
13/02	161.0000	2.01.01.01.0001 - FORNECEDORES GERAIS 1.01.01.01.0001 - CAIXA MATRIZ 134 - Pago Duplicata nesta data ref.	953,31
13/02	162.0000	2.01.01.01.0001 - FORNECEDORES GERAIS 1.01.01.01.0001 - CAIXA MATRIZ 134 - Pago Duplicata nesta data ref.	3.694,00
13/02	163.0000	2.01.01.01.0001 - FORNECEDORES GERAIS 1.01.01.01.0001 - CAIXA MATRIZ 134 - Pago Duplicata nesta data ref.	5.807,25
13/02	164.0000	2.01.01.01.0001 - FORNECEDORES GERAIS 1.01.01.01.0001 - CAIXA MATRIZ 134 - Pago Duplicata nesta data ref.	9.769,12
13/02	165.0000	2.01.01.01.0001 - FORNECEDORES GERAIS 1.01.01.01.0001 - CAIXA MATRIZ 134 - Pago Duplicata nesta data ref.	2.759,60
13/02	166.0000	2.01.01.01.0001 - FORNECEDORES GERAIS 1.01.01.01.0001 - CAIXA MATRIZ 134 - Pago Duplicata nesta data ref.	6.387,74
13/02	167.0000	2.01.01.01.0001 - FORNECEDORES GERAIS 1.01.01.01.0001 - CAIXA MATRIZ 134 - Pago Duplicata nesta data ref.	2.619,38
13/02	168.0000	2.01.01.01.0001 - FORNECEDORES GERAIS 1.01.01.01.0001 - CAIXA MATRIZ 134 - Pago Duplicata nesta data ref.	2.178,76
		Total Débitos	38.888,46
		Total Créditos	38.888,46
14/02	135.0000	1.01.01.01.0001 - CAIXA MATRIZ 3.01.01.01.0001 - VENDAS DE MERCADORIAS 001 - Vendas de Mercadorias Conforme NF N° NFE, 1, 24327	7.100,00
		Total Débitos	7.100,00
		Total Créditos	7.100,00
15/02	169.0000	2.01.01.01.0001 - FORNECEDORES GERAIS 1.01.01.01.0001 - CAIXA MATRIZ 134 - Pago Duplicata nesta data ref.	432,69
		A Transportar =====> Débitos :	6.175.177,87
		Créditos :	6.175.177,87

LIVRO DIÁRIO

J L SAMPAIO BATISTA MOVEIS E ELETROS

Av Rio Branco, 435 - Centro Cep : 65725-000

Pedreiras / MA

CNPJ / CEI : 01.662.989/0001-61

Local de Registro : Jucema

Período Movimento: 01/01/2023 a 31/12/2023

Inscrição Estadual: 12.152.427-2

Data do Registro : 28/01/1997

LIVRO : 0019

PEDREIRAS/MA 21 0009

Proc. 2003003/202 21

FLS. 1495

Rub. e

Nº do Registro : 21100983143

FOLHA: 16

Data	Lançamento	Conta Débito Conta Crédito Histórico / Complemento	Valor
		De Transportar =====> Débitos :	6.175.177,87
		Créditos :	6.175.177,87
15/02	170.0000	2.01.01.01.0001 - FORNECEDORES GERAIS 1.01.01.01.0001 - CAIXA MATRIZ 134 - Pago Duplicata nesta data ref.	688,93
15/02	200.0000	2.01.04.01.0003 - EMPRESTIMOS 1.01.01.01.0001 - CAIXA MATRIZ 104 - Pagto de emprestimo conf. cheque N°	11.253,34
		Total Débitos	12.374,96
		Total Créditos	12.374,96
16/02	136.0000	1.01.01.01.0001 - CAIXA MATRIZ 3.01.01.01.0001 - VENDAS DE MERCADORIAS 001 - Vendas de Mercadorias Conforme NF N°	3.452,00
16/02	137.0000	1.01.01.01.0001 - CAIXA MATRIZ 3.01.01.01.0001 - VENDAS DE MERCADORIAS 001 - Vendas de Mercadorias Conforme NF N° NFE, 1, 24320	30.790,60
16/02	138.0000	1.01.01.01.0001 - CAIXA MATRIZ 3.01.01.01.0001 - VENDAS DE MERCADORIAS 001 - Vendas de Mercadorias Conforme NF N° NFE, 1, 24328	10.450,00
16/02	139.0000	1.01.01.01.0001 - CAIXA MATRIZ 3.01.01.01.0001 - VENDAS DE MERCADORIAS 001 - Vendas de Mercadorias Conforme NF N° NFE, 1, 24329	9.945,00
16/02	140.0000	1.01.01.01.0001 - CAIXA MATRIZ 3.01.01.01.0001 - VENDAS DE MERCADORIAS 001 - Vendas de Mercadorias Conforme NF N° NFE, 1, 24330	1.294,30
		Total Débitos	55.931,90
		Total Créditos	55.931,90
17/02	171.0000	2.01.01.01.0001 - FORNECEDORES GERAIS 1.01.01.01.0001 - CAIXA MATRIZ 134 - Pago Duplicata nesta data ref.	226,19
17/02	172.0000	2.01.01.01.0001 - FORNECEDORES GERAIS 1.01.01.01.0001 - CAIXA MATRIZ 134 - Pago Duplicata nesta data ref.	226,19
17/02	195.0000	2.01.02.02.0001 - INSS A RECOLHER 1.01.01.01.0001 - CAIXA MATRIZ 055 - Pagamento de INSS ref. mês 022023	4.112,52
17/02	198.0000	4.01.01.03.0007 - IRRF - IMPOSTO DE RENDA NA FONTE 2.01.03.01.0007 - IRRF - IMP. RENDA NA FONTE A RECOLHER 142 - Vr da provisão do IRRF 022023	409,49
		Total Débitos	4.974,39
		Total Créditos	4.974,39
22/02	173.0000	2.01.01.01.0001 - FORNECEDORES GERAIS 1.01.01.01.0001 - CAIXA MATRIZ 134 - Pago Duplicata nesta data ref.	9.770,27
		A Transportar =====> Débitos :	6.257.796,70
		Créditos :	6.257.796,70

LIVRO DIÁRIO

J L SAMPAIO BATISTA MOVEIS E ELETROS

Av Rio Branco, 435 - Centro Cep : 65725-000

Pedreiras / MA

CNPJ / CEI : 01.662.989/0001-61

Local de Registro : Jucema

Período Movimento: 01/01/2023 a 31/12/2023

Inscrição Estadual: 12.152.427-2

Data do Registro : 28/01/1997

LIVRO : 0019

PEDREIRAS/MA	0009
Proc. 2503002/2024	
FLS. 1496	
21b.	
Nº do Registro : 21100983143	
FOLHA: 17	

Data	Lançamento	Conta Débito Conta Crédito Histórico / Complemento	Valor
		De Transporte =====> Débitos :	6.257.796,70
		Créditos :	6.257.796,70
22/02	174.0000	2.01.01.01.0001 - FORNECEDORES GERAIS 1.01.01.01.0001 - CAIXA MATRIZ 134 - Pago Duplicata nesta data ref.	440,00
22/02	175.0000	2.01.01.01.0001 - FORNECEDORES GERAIS 1.01.01.01.0001 - CAIXA MATRIZ 134 - Pago Duplicata nesta data ref.	6.138,02
22/02	176.0000	2.01.01.01.0001 - FORNECEDORES GERAIS 1.01.01.01.0001 - CAIXA MATRIZ 134 - Pago Duplicata nesta data ref.	8.609,44
22/02	177.0000	2.01.01.01.0001 - FORNECEDORES GERAIS 1.01.01.01.0001 - CAIXA MATRIZ 134 - Pago Duplicata nesta data ref.	1.497,51
22/02	178.0000	2.01.01.01.0001 - FORNECEDORES GERAIS 1.01.01.01.0001 - CAIXA MATRIZ 134 - Pago Duplicata nesta data ref.	2.993,40
22/02	179.0000	2.01.01.01.0001 - FORNECEDORES GERAIS 1.01.01.01.0001 - CAIXA MATRIZ 134 - Pago Duplicata nesta data ref.	279,72
22/02	180.0000	2.01.01.01.0001 - FORNECEDORES GERAIS 1.01.01.01.0001 - CAIXA MATRIZ 134 - Pago Duplicata nesta data ref.	169,95
22/02	189.0000	2.01.03.01.0006 - SIMPLES A RECOLHER 1.01.01.01.0001 - CAIXA MATRIZ 031 - Pagamento de DARF Simples ref. mês: 01/2023	7.241,00
22/02	197.0000	2.01.03.01.0004 - ICMS A RECOLHER 1.01.01.01.0001 - CAIXA MATRIZ 128 - Pago DARE ref mês: 02/2023	3.576,79
		Total Débitos	40.716,10
		Total Créditos	40.716,10
23/02	181.0000	2.01.01.01.0001 - FORNECEDORES GERAIS 1.01.01.01.0001 - CAIXA MATRIZ 134 - Pago Duplicata nesta data ref.	2.754,76
23/02	182.0000	2.01.01.01.0001 - FORNECEDORES GERAIS 1.01.01.01.0001 - CAIXA MATRIZ 134 - Pago Duplicata nesta data ref.	7.917,05
		Total Débitos	10.671,81
		Total Créditos	10.671,81
24/02	183.0000	2.01.01.01.0001 - FORNECEDORES GERAIS 1.01.01.01.0001 - CAIXA MATRIZ 134 - Pago Duplicata nesta data ref.	1.410,55
		Total Débitos	1.410,55
		A Transportar =====> Débitos :	6.300.824,89
		Créditos :	6.300.824,89

LIVRO DIÁRIO

J L SAMPAIO BATISTA MOVEIS E ELETROS

Av Rio Branco, 435 - Centro Cep : 65725-000

Pedreiras / MA

CNPJ / CEI : 01.662.989/0001-61

Local de Registro : Jucema

Período Movimento: 01/01/2023 a 31/12/2023

PEDREIRAS/MA

Proc. 253003 /202 4

FLS. 1497

Rub. 2

0009

Inscrição Estadual: 12.152.427-2

Data do Registro : 28/01/1997

LIVRO : 0019

Nº do Registro : 21100983143

FOLHA: 18

Data	Lançamento	Conta Débito Conta Crédito Histórico / Complemento	Valor
		De Transporte =====> Débitos :	6.300.824,89
		Créditos :	6.300.824,89
		Total Créditos	1.410,55
27/02	125.0000	1.01.03.01.0001 - COMPRAS DE MERCADORIAS 2.01.01.01.0001 - FORNECEDORES GERAIS 046 - Compra de Mercadorias a Prazo conf. NFE, 0, 2561784	1.136,07
27/02	126.0000	1.01.03.01.0001 - COMPRAS DE MERCADORIAS 2.01.01.01.0001 - FORNECEDORES GERAIS 046 - Compra de Mercadorias a Prazo conf. NFE, 2, 202471	1.390,00
27/02	184.0000	2.01.01.01.0001 - FORNECEDORES GERAIS 1.01.01.01.0001 - CAIXA MATRIZ 134 - Pago Duplicata nesta data ref.	2.000,00
27/02	185.0000	2.01.01.01.0001 - FORNECEDORES GERAIS 1.01.01.01.0001 - CAIXA MATRIZ 134 - Pago Duplicata nesta data ref.	2.555,30
27/02	186.0000	2.01.01.01.0001 - FORNECEDORES GERAIS 1.01.01.01.0001 - CAIXA MATRIZ 134 - Pago Duplicata nesta data ref.	4.212,80
27/02	187.0000	2.01.01.01.0001 - FORNECEDORES GERAIS 1.01.01.01.0001 - CAIXA MATRIZ 134 - Pago Duplicata nesta data ref.	474,75
27/02	188.0000	2.01.01.01.0001 - FORNECEDORES GERAIS 1.01.01.01.0001 - CAIXA MATRIZ 134 - Pago Duplicata nesta data ref.	935,64
		Total Débitos	12.704,56
		Total Créditos	12.704,56
28/02	109.0000	2.01.02.02.0001 - INSS A RECOLHER 2.01.02.01.0001 - SALARIOS A PAGAR 064 - Compensação Salario familia folha mês:	358,92
28/02	110.0000	4.01.01.01.0001 - SALARIOS 2.01.02.01.0001 - SALARIOS A PAGAR 065 - Prov. de salarios ref. folha pagto mês	48.691,67
28/02	111.0000	4.01.01.02.0012 - PRO-LABORE 2.01.02.01.0002 - PRO LABORE A PAGAR 071 - Provisão de Pro-labore ref. mês	1.302,00
28/02	112.0000	4.01.01.01.0005 - FERIAS 2.01.02.01.0004 - FERIAS A PAGAR 016 - Provisão de Ferias no Mês	7.926,07
28/02	113.0000	2.01.02.01.0001 - SALARIOS A PAGAR 2.01.02.02.0001 - INSS A RECOLHER 007 - Retenção de INSS Ref. Folha Pagto mês:	3.984,20
		A Transportar =====> Débitos :	6.375.792,31
		Créditos :	6.375.792,31

LIVRO DIÁRIO

J L SAMPAIO BATISTA MOVEIS E ELETROS

Av Rio Branco, 435 - Centro Cep : 65725-000

Pedreiras / MA

CNPJ / CEI : 01.662.989/0001-61

Local de Registro : Jucema

Período Movimento: 01/01/2023 a 31/12/2023

PEDREIRAS/MA

Proc. 2503003/202 24

FLS. 1498

0009

Inscrição Estadual: 12.152.427-20

Data do Registro : 28/01/1997

Nº do Registro : 21100983143

LIVRO : 0019

FOLHA: 19

Data	Lançamento	Conta Débito Conta Crédito Histórico / Complemento	Valor
		De Transporte =====> Débitos :	6.375.792,31
		Créditos :	6.375.792,31
28/02	114.0000	2.01.02.01.0002 - PRO LABORE A PAGAR 2.01.02.02.0001 - INSS A RECOLHER 171 - Retenção de INSS S/ pro-labore ref. mês	143,22
28/02	115.0000	2.01.02.01.0004 - FERIAS A PAGAR 2.01.02.02.0001 - INSS A RECOLHER 019 - Retenção de INSS nas férias	677,65
28/02	116.0000	4.01.01.01.0010 - FGTS 2.01.02.02.0002 - FGTS A RECOLHER 067 - Provisão do FGTS ref. o mês:	4.515,85
28/02	117.0000	2.01.02.01.0001 - SALARIOS A PAGAR 2.01.03.01.0007 - IRRF - IMP. RENDA NA FONTE A RECOLHER 107 - Retenção de IRRF ref. folha pagto mês:	610,27
28/02	118.0000	2.01.02.01.0001 - SALARIOS A PAGAR 4.01.01.01.0001 - SALARIOS 155 - Descontos ref. faltas e atrasos	168,39
28/02	127.0000	1.01.03.01.0001 - COMPRAS DE MERCADORIAS 2.01.01.01.0001 - FORNECEDORES GERAIS 046 - Compra de Mercadorias a Prazo conf.	8.576,06
28/02	128.0000	1.01.03.01.0001 - COMPRAS DE MERCADORIAS 2.01.01.01.0001 - FORNECEDORES GERAIS 046 - Compra de Mercadorias a Prazo conf. NFE, 4, 232	11.387,00
28/02	190.0000	4.01.01.03.0012 - SIMPLES 2.01.03.01.0006 - SIMPLES A RECOLHER 140 - Provisão do Simples ref. mês: 02/2023	8.830,31
28/02	201.0000	4.01.01.03.0001 - ICMS 2.01.03.01.0004 - ICMS A RECOLHER 139 - Vr da provisão de ICMS no mês 022023	3.146,78
		Total Débitos	100.318,39
		Total Créditos	100.318,39
Total do Mês =====>		Débitos :	6.413.847,84
		Créditos :	6.413.847,84

		A Transportar =====>	Débitos :	6.413.847,84	Créditos :	6.413.847,84
--	--	--------------------------------	------------------	---------------------	-------------------	---------------------

LIVRO DIÁRIO

J L SAMPAIO BATISTA MOVEIS E ELETROS

Av Rio Branco, 435 - Centro Cep : 65725-000

Pedreiras / MA

CNPJ / CEI : 01.662.989/0001-61

Local de Registro : Jucema

Período Movimento: 01/01/2023 a 31/12/2023

PEDREIRAS/MA	
Proc.	2503003/2024
FLS.	1499
Rub.	

0009

Inscrição Estadual: 12.152.427-2

Data do Registro : 28/01/1997

Nº do Registro : 21100983143

LIVRO : 0019

FOLHA: 20

Data	Lançamento	Conta Débito Conta Crédito Histórico / Complemento	Valor
		De Transporte =====> Débitos :	6.413.847,84
		Créditos :	6.413.847,84
01/03	232.0000	1.01.01.01.0001 - CAIXA MATRIZ 3.01.01.01.0001 - VENDAS DE MERCADORIAS 001 - Vendas de Mercadorias Conforme NF N° NFE, 1, 24333	3.269,00
01/03	233.0000	1.01.01.01.0001 - CAIXA MATRIZ 3.01.01.01.0001 - VENDAS DE MERCADORIAS 001 - Vendas de Mercadorias Conforme NF N° NFE, 1, 24393	7.446,00
01/03	291.0000	2.01.01.01.0001 - FORNECEDORES GERAIS 1.01.01.01.0001 - CAIXA MATRIZ 134 - Pago Duplicata nesta data ref.	4.212,80
01/03	292.0000	2.01.01.01.0001 - FORNECEDORES GERAIS 1.01.01.01.0001 - CAIXA MATRIZ 134 - Pago Duplicata nesta data ref.	20.272,62
01/03	344.0000	2.01.02.01.0004 - FERIAS A PAGAR 1.01.01.01.0001 - CAIXA MATRIZ 043 - Pagamento de Férias referetne o mês: 022023	7.248,42
01/03	350.0000	2.01.04.01.0003 - EMPRESTIMOS 1.01.01.01.0001 - CAIXA MATRIZ 104 - Pagto de emprestimo conf. cheque N°	4.964,29
		Total Débitos	47.413,13
		Total Créditos	47.413,13
02/03	293.0000	2.01.01.01.0001 - FORNECEDORES GERAIS 1.01.01.01.0001 - CAIXA MATRIZ 134 - Pago Duplicata nesta data ref.	2.224,54
02/03	294.0000	2.01.01.01.0001 - FORNECEDORES GERAIS 1.01.01.01.0001 - CAIXA MATRIZ 134 - Pago Duplicata nesta data ref.	3.949,82
		Total Débitos	6.174,36
		Total Créditos	6.174,36
04/03	342.0000	2.01.02.01.0001 - SALARIOS A PAGAR 1.01.01.01.0001 - CAIXA MATRIZ 018 - Pagamento de Salários ref. o mês: 022023	44.287,73
04/03	343.0000	2.01.02.01.0002 - PRO LABORE A PAGAR 1.01.01.01.0001 - CAIXA MATRIZ 045 - Pagamento de Pro-labore ref. mês: 022023	1.158,80
		Total Débitos	45.446,53
		Total Créditos	45.446,53
06/03	237.0000	1.01.01.01.0001 - CAIXA MATRIZ 3.01.01.01.0001 - VENDAS DE MERCADORIAS 001 - Vendas de Mercadorias Conforme NF N° NFE, 1, 24337	1.700,00
		A Transportar =====> Débitos :	6.514.581,86
		Créditos :	6.514.581,86

LIVRO DIÁRIO

J L SAMPAIO BATISTA MOVEIS E ELETROS

Av Rio Branco, 435 - Centro Cep : 65725-000

Pedreiras / MA

CNPJ / CEI : 01.662.989/0001-61

Local de Registro : Jucema

Período Movimento: 01/01/2023 a 31/12/2023

Inscrição Estadual: 12.152.427-2

Data do Registro : 28/01/1997

LIVRO : 0019

PEDREIRAS/MA

Proc. 0003002/2024 0009

FLS. 1500

Rub. 2

Nº do Registro : 21100983143

FOLHA: 21

Data	Lançamento	Conta Débito Conta Crédito Histórico / Complemento	Valor
		De Transporte =====> Débitos :	6.514.581,86
		Créditos :	6.514.581,86
06/03	238.0000	1.01.01.01.0001 - CAIXA MATRIZ 3.01.01.01.0001 - VENDAS DE MERCADORIAS 001 - Vendas de Mercadorias Conforme NF N° NFE, 1, 24338	55,00
06/03	295.0000	2.01.01.01.0001 - FORNECEDORES GERAIS 1.01.01.01.0001 - CAIXA MATRIZ 134 - Pago Duplicata nesta data ref.	6.039,04
06/03	296.0000	2.01.01.01.0001 - FORNECEDORES GERAIS 1.01.01.01.0001 - CAIXA MATRIZ 134 - Pago Duplicata nesta data ref.	5.517,54
06/03	297.0000	2.01.01.01.0001 - FORNECEDORES GERAIS 1.01.01.01.0001 - CAIXA MATRIZ 134 - Pago Duplicata nesta data ref.	1.664,30
06/03	298.0000	2.01.01.01.0001 - FORNECEDORES GERAIS 1.01.01.01.0001 - CAIXA MATRIZ 134 - Pago Duplicata nesta data ref.	11.448,17
		Total Débitos	26.424,05
		Total Créditos	26.424,05
07/03	239.0000	1.01.01.01.0001 - CAIXA MATRIZ 3.01.01.01.0001 - VENDAS DE MERCADORIAS 001 - Vendas de Mercadorias Conforme NF N° NFE, 1, 24341	10.400,00
07/03	299.0000	2.01.01.01.0001 - FORNECEDORES GERAIS 1.01.01.01.0001 - CAIXA MATRIZ 134 - Pago Duplicata nesta data ref.	702,99
07/03	300.0000	2.01.01.01.0001 - FORNECEDORES GERAIS 1.01.01.01.0001 - CAIXA MATRIZ 134 - Pago Duplicata nesta data ref.	18.073,75
07/03	301.0000	2.01.01.01.0001 - FORNECEDORES GERAIS 1.01.01.01.0001 - CAIXA MATRIZ 134 - Pago Duplicata nesta data ref.	574,49
07/03	302.0000	2.01.01.01.0001 - FORNECEDORES GERAIS 1.01.01.01.0001 - CAIXA MATRIZ 134 - Pago Duplicata nesta data ref.	574,49
07/03	346.0000	2.01.02.02.0002 - FGTS A RECOLHER 1.01.01.01.0001 - CAIXA MATRIZ 070 - Pagamento do FGTS ref. o mês 022023	4.515,85
		Total Débitos	34.841,57
		Total Créditos	34.841,57
08/03	240.0000	1.01.01.01.0001 - CAIXA MATRIZ 3.01.01.01.0001 - VENDAS DE MERCADORIAS 001 - Vendas de Mercadorias Conforme NF N° NFE, 1, 24321	34.436,72
		A Transportar =====> Débitos :	6.608.584,20
		Créditos :	6.608.584,20

LIVRO DIÁRIO

J L SAMPAIO BATISTA MOVEIS E ELETROS

Av Rio Branco, 435 - Centro Cep : 65725-000

Pedreiras / MA

CNPJ / CEI : 01.662.989/0001-61

Local de Registro : Jucema

Período Movimento: 01/01/2023 a 31/12/2023

PEDREIRAS/MA

Proc. 2503003/202 4

FLS. 1503

Rub. 2

0009

Inscrição Estadual: 12.152.427-2

Data do Registro : 28/01/1997

LIVRO : 0019

Nº do Registro : 21100983143

FOLHA: 22

Data	Lançamento	Conta Débito Conta Crédito Histórico / Complemento		Valor
		De Transporte =====>	Débitos :	
			6.608.584,20	6.608.584,20
08/03	241.0000	1.01.01.01.0001 - CAIXA MATRIZ 3.01.01.01.0001 - VENDAS DE MERCADORIAS 001 - Vendas de Mercadorias Conforme NF N° NFE, 1, 24322		38.000,72
08/03	242.0000	1.01.01.01.0001 - CAIXA MATRIZ 3.01.01.01.0001 - VENDAS DE MERCADORIAS 001 - Vendas de Mercadorias Conforme NF N° NFE, 1, 24342		1.400,00
08/03	243.0000	1.01.01.01.0001 - CAIXA MATRIZ 3.01.01.01.0001 - VENDAS DE MERCADORIAS 001 - Vendas de Mercadorias Conforme NF N° NFE, 1, 24343		1.000,00
08/03	244.0000	1.01.01.01.0001 - CAIXA MATRIZ 3.01.01.01.0001 - VENDAS DE MERCADORIAS 001 - Vendas de Mercadorias Conforme NF N° NFE, 1, 24344		288,00
08/03	245.0000	1.01.01.01.0001 - CAIXA MATRIZ 3.01.01.01.0001 - VENDAS DE MERCADORIAS 001 - Vendas de Mercadorias Conforme NF N° NFE, 1, 24345		1.635,00
08/03	246.0000	1.01.01.01.0001 - CAIXA MATRIZ 3.01.01.01.0001 - VENDAS DE MERCADORIAS 001 - Vendas de Mercadorias Conforme NF N° NFE, 1, 24346		452,00
08/03	247.0000	1.01.01.01.0001 - CAIXA MATRIZ 3.01.01.01.0001 - VENDAS DE MERCADORIAS 001 - Vendas de Mercadorias Conforme NF N° NFE, 1, 24347		400,00
08/03	248.0000	1.01.01.01.0001 - CAIXA MATRIZ 3.01.01.01.0001 - VENDAS DE MERCADORIAS 001 - Vendas de Mercadorias Conforme NF N° NFE, 1, 24348		180,00
08/03	249.0000	1.01.01.01.0001 - CAIXA MATRIZ 3.01.01.01.0001 - VENDAS DE MERCADORIAS 001 - Vendas de Mercadorias Conforme NF N° NFE, 1, 24349		204,00
			Total Débitos	77.996,44
			Total Créditos	77.996,44
09/03	250.0000	1.01.01.01.0001 - CAIXA MATRIZ 3.01.01.01.0001 - VENDAS DE MERCADORIAS 001 - Vendas de Mercadorias Conforme NF N° NFE, 1, 24351		1.514,00
09/03	251.0000	1.01.01.01.0001 - CAIXA MATRIZ 3.01.01.01.0001 - VENDAS DE MERCADORIAS 001 - Vendas de Mercadorias Conforme NF N° NFE, 1, 24352		700,00
09/03	303.0000	2.01.01.01.0001 - FORNECEDORES GERAIS 1.01.01.01.0001 - CAIXA MATRIZ 134 - Pago Duplicata nesta data ref.		20.272,62
			Total Débitos	22.486,62
			Total Créditos	22.486,62
		A Transportar =====>	Débitos :	6.674.630,54
			Créditos :	6.674.630,54

LIVRO DIÁRIO

J L SAMPAIO BATISTA MOVEIS E ELETROS

Av Rio Branco, 435 - Centro Cep : 65725-000

Pedreiras / MA

CNPJ / CEI : 01.662.989/0001-61

Local de Registro : Jucema

Período Movimento: 01/01/2023 a 31/12/2023

PEDREIRAS/MA

Proc. 253003/2024

FLS. 1502

Rub. 9

0009

Inscrição Estadual: 12.152.427-2

Data do Registro : 28/01/1997

LIVRO : 0019

Nº do Registro : 21100983143

FOLHA: 23

Data	Lançamento	Conta Débito Conta Crédito Histórico / Complemento	Valor
		De Transporte =====> Débitos :	6.674.630,54
		Créditos :	6.674.630,54
10/03	252.0000	1.01.01.01.0001 - CAIXA MATRIZ 3.01.01.01.0001 - VENDAS DE MERCADORIAS 001 - Vendas de Mercadorias Conforme NF N° NFE, 1, 24353	702,00
10/03	253.0000	1.01.01.01.0001 - CAIXA MATRIZ 3.01.01.01.0001 - VENDAS DE MERCADORIAS 001 - Vendas de Mercadorias Conforme NF N° NFE, 1, 24354	2.314,00
10/03	254.0000	1.01.01.01.0001 - CAIXA MATRIZ 3.01.01.01.0001 - VENDAS DE MERCADORIAS 001 - Vendas de Mercadorias Conforme NF N° NFE, 1, 24355	412,00
10/03	255.0000	1.01.01.01.0001 - CAIXA MATRIZ 3.01.01.01.0001 - VENDAS DE MERCADORIAS 001 - Vendas de Mercadorias Conforme NF N° NFE, 1, 24356	1.300,00
10/03	256.0000	1.01.01.01.0001 - CAIXA MATRIZ 3.01.01.01.0001 - VENDAS DE MERCADORIAS 001 - Vendas de Mercadorias Conforme NF N° NFE, 1, 24357	978,00
10/03	257.0000	1.01.01.01.0001 - CAIXA MATRIZ 3.01.01.01.0001 - VENDAS DE MERCADORIAS 001 - Vendas de Mercadorias Conforme NF N° NFE, 1, 24358	1.050,00
10/03	258.0000	1.01.01.01.0001 - CAIXA MATRIZ 3.01.01.01.0001 - VENDAS DE MERCADORIAS 001 - Vendas de Mercadorias Conforme NF N° NFE, 1, 24360	110,00
10/03	304.0000	2.01.01.01.0001 - FORNECEDORES GERAIS 1.01.01.01.0001 - CAIXA MATRIZ 134 - Pago Duplicata nesta data ref.	7.022,39
		Total Débitos	13.888,39
		Total Créditos	13.888,39
11/03	259.0000	1.01.01.01.0001 - CAIXA MATRIZ 3.01.01.01.0001 - VENDAS DE MERCADORIAS 001 - Vendas de Mercadorias Conforme NF N° NFE, 1, 24359	880,00
		Total Débitos	880,00
		Total Créditos	880,00
13/03	211.0000	1.01.03.01.0001 - COMPRAS DE MERCADORIAS 2.01.01.01.0001 - FORNECEDORES GERAIS 046 - Compra de Mercadorias a Prazo conf.	4.567,18
13/03	212.0000	1.01.03.01.0001 - COMPRAS DE MERCADORIAS 2.01.01.01.0001 - FORNECEDORES GERAIS 046 - Compra de Mercadorias a Prazo conf. NFE, 0, 2571036	567,60
13/03	260.0000	1.01.01.01.0001 - CAIXA MATRIZ 3.01.01.01.0001 - VENDAS DE MERCADORIAS 001 - Vendas de Mercadorias Conforme NF N° NFE, 1, 24361	400,00
		A Transportar =====> Débitos :	6.694.933,71
		Créditos :	6.694.933,71

LIVRO DIÁRIO

J L SAMPAIO BATISTA MOVEIS E ELETROS

0009

Av Rio Branco, 435 - Centro Cep : 65725-000

Pedreiras / MA

CNPJ / CEI : 01.662.989/0001-61

Local de Registro : Jucema

Período Movimento: 01/01/2023 a 31/12/2023

Inscrição Estadual: 12.152.427-2

Data do Registro : 28/01/1997

LIVRO : 0019

PEDREIRAS/MA	
Proc 2503002/202	4
FLS	1503
Nº do Registro: 21100983143	

FOLHA: 24

Data	Lançamento	Conta Débito Conta Crédito Histórico / Complemento		Valor	
		De Transporte =====>	Débitos :	Créditos :	
				6.694.933,71	6.694.933,71
13/03	261.0000	1.01.01.01.0001 - CAIXA MATRIZ 3.01.01.01.0001 - VENDAS DE MERCADORIAS 001 - Vendas de Mercadorias Conforme NF N° NFE, 1, 24362			1.647,00
13/03	262.0000	1.01.01.01.0001 - CAIXA MATRIZ 3.01.01.01.0001 - VENDAS DE MERCADORIAS 001 - Vendas de Mercadorias Conforme NF N° NFE, 1, 24363			80,00
13/03	305.0000	2.01.01.01.0001 - FORNECEDORES GERAIS 1.01.01.01.0001 - CAIXA MATRIZ 134 - Pago Duplicata nesta data ref.			3.694,00
13/03	306.0000	2.01.01.01.0001 - FORNECEDORES GERAIS 1.01.01.01.0001 - CAIXA MATRIZ 134 - Pago Duplicata nesta data ref.			1.934,20
13/03	307.0000	2.01.01.01.0001 - FORNECEDORES GERAIS 1.01.01.01.0001 - CAIXA MATRIZ 134 - Pago Duplicata nesta data ref.			9.769,12
13/03	308.0000	2.01.01.01.0001 - FORNECEDORES GERAIS 1.01.01.01.0001 - CAIXA MATRIZ 134 - Pago Duplicata nesta data ref.			2.758,77
13/03	309.0000	2.01.01.01.0001 - FORNECEDORES GERAIS 1.01.01.01.0001 - CAIXA MATRIZ 134 - Pago Duplicata nesta data ref.			6.385,82
				Total Débitos	31.803,69
				Total Créditos	31.803,69
14/03	263.0000	1.01.01.01.0001 - CAIXA MATRIZ 3.01.01.01.0001 - VENDAS DE MERCADORIAS 001 - Vendas de Mercadorias Conforme NF N° NFE, 1, 24367			970,00
14/03	264.0000	1.01.01.01.0001 - CAIXA MATRIZ 3.01.01.01.0001 - VENDAS DE MERCADORIAS 001 - Vendas de Mercadorias Conforme NF N° NFE, 1, 24368			90,00
14/03	310.0000	2.01.01.01.0001 - FORNECEDORES GERAIS 1.01.01.01.0001 - CAIXA MATRIZ 134 - Pago Duplicata nesta data ref.			2.619,38
				Total Débitos	3.679,38
				Total Créditos	3.679,38
15/03	213.0000	1.01.03.01.0001 - COMPRAS DE MERCADORIAS 1.01.01.01.0001 - CAIXA MATRIZ 129 - Pago compra de Mercadorias conforme:			2.398,78
15/03	214.0000	1.01.03.01.0001 - COMPRAS DE MERCADORIAS 2.01.01.01.0001 - FORNECEDORES GERAIS 046 - Compra de Mercadorias a Prazo conf.			2.398,78
				A Transportar =====>	
			Débitos :	6.729.679,56	6.729.679,56
			Créditos :		

LIVRO DIÁRIO

J L SAMPAIO BATISTA MOVEIS E ELETROS

Av Rio Branco, 435 - Centro Cep : 65725-000

Pedreiras / MA

CNPJ / CEI : 01.662.989/0001-61

Local de Registro : Jucema

Período Movimento: 01/01/2023 a 31/12/2023

PEDREIRAS/MA		0009
Proc.	203002/2024	
FLS.	1504	
Sub.		9

Inscrição Estadual: 12.152.427-2

Data do Registro : 28/01/1997

Nº do Registro : 21100983143

LIVRO : 0019

FOLHA: 25

Data	Lançamento	Conta Débito Conta Crédito Histórico / Complemento		Valor
		De Transporte =====>	Débitos :	
			6.729.679,56	6.729.679,56
15/03	215.0000	1.01.03.01.0001 - COMPRAS DE MERCADORIAS 2.01.01.01.0001 - FORNECEDORES GERAIS 046 - Compra de Mercadorias a Prazo conf.		2.398,78
15/03	216.0000	1.02.03.01.0001 - VEICULOS 2.01.04.01.0001 - FINANCIAMENTOS 200 - Compra de Veiculos ref. NF NFE, 2, 203232		820.000,00
15/03	265.0000	1.01.01.01.0001 - CAIXA MATRIZ 3.01.01.01.0001 - VENDAS DE MERCADORIAS 001 - Vendas de Mercadorias Conforme NF N° NFE, 1, 24369		75,00
15/03	266.0000	1.01.01.01.0001 - CAIXA MATRIZ 3.01.01.01.0001 - VENDAS DE MERCADORIAS 001 - Vendas de Mercadorias Conforme NF N° NFE, 1, 24371		62.861,27
15/03	311.0000	2.01.01.01.0001 - FORNECEDORES GERAIS 1.01.01.01.0001 - CAIXA MATRIZ 134 - Pago Duplicata nesta data ref.		5.807,25
15/03	312.0000	2.01.01.01.0001 - FORNECEDORES GERAIS 1.01.01.01.0001 - CAIXA MATRIZ 134 - Pago Duplicata nesta data ref.		830,79
15/03	313.0000	2.01.01.01.0001 - FORNECEDORES GERAIS 1.01.01.01.0001 - CAIXA MATRIZ 134 - Pago Duplicata nesta data ref.		565,37
15/03	349.0000	2.01.04.01.0003 - EMPRESTIMOS 1.01.01.01.0001 - CAIXA MATRIZ 104 - Pagto de emprestimo conf. cheque N°		11.172,82
			Total Débitos	908.508,84
			Total Créditos	908.508,84
16/03	217.0000	1.01.03.01.0001 - COMPRAS DE MERCADORIAS 1.01.01.01.0001 - CAIXA MATRIZ 129 - Pago compra de Mercadorias conforme:		2.398,78
16/03	218.0000	1.02.03.01.0004 - MAQUINAS E EQUIPAMENTOS 2.02.01.01.0001 - FINANCIAMENTOS 205 - Vr do ativo imobil. a prazo conf. NFE, 1, 4745		142.800,00
16/03	219.0000	1.02.03.01.0004 - MAQUINAS E EQUIPAMENTOS 2.02.01.01.0001 - FINANCIAMENTOS 205 - Vr do ativo imobil. a prazo conf. NFE, 1, 4746		71.400,00
16/03	220.0000	1.02.03.01.0004 - MAQUINAS E EQUIPAMENTOS 2.02.01.01.0001 - FINANCIAMENTOS 205 - Vr do ativo imobil. a prazo conf. NFE, 1, 4747		125.800,00
16/03	221.0000	1.01.03.01.0001 - COMPRAS DE MERCADORIAS 1.01.01.01.0001 - CAIXA MATRIZ 129 - Pago compra de Mercadorias conforme:		5.000,00
		A Transportar =====>	Débitos :	7.980.789,62
			Créditos :	7.980.789,62

LIVRO DIÁRIO

J L SAMPAIO BATISTA MOVEIS E ELETROS

Av Rio Branco, 435 - Centro Cep : 65725-000

Pedreiras / MA

CNPJ / CEI : 01.662.989/0001-61

Local de Registro : Jucema

Período Movimento: 01/01/2023 a 31/12/2023

PEDREIRAS/MA		0009
Proc.	2503003/2024	
FLS.	1805	
Sub.		9

Inscrição Estadual: 12.152.427-2

Data do Registro : 28/01/1997

Nº do Registro : 21100983143

LIVRO : 0019

FOLHA: 26

Data	Lançamento	Conta Débito Conta Crédito Histórico / Complemento	Valor
		De Transporte =====> Débitos :	7.980.789,62
		Créditos :	7.980.789,62
16/03	267.0000	1.01.01.01.0001 - CAIXA MATRIZ 3.01.01.01.0001 - VENDAS DE MERCADORIAS 001 - Vendas de Mercadorias Conforme NF N° NFE, 1, 24372	700,00
16/03	268.0000	1.01.01.01.0001 - CAIXA MATRIZ 3.01.01.01.0001 - VENDAS DE MERCADORIAS 001 - Vendas de Mercadorias Conforme NF N° NFE, 1, 24373	232,00
16/03	269.0000	1.01.01.01.0001 - CAIXA MATRIZ 3.01.01.01.0001 - VENDAS DE MERCADORIAS 001 - Vendas de Mercadorias Conforme NF N° NFE, 1, 24374	547,00
16/03	270.0000	1.01.01.01.0001 - CAIXA MATRIZ 3.01.01.01.0001 - VENDAS DE MERCADORIAS 001 - Vendas de Mercadorias Conforme NF N° NFE, 1, 24375	2.314,00
16/03	271.0000	1.01.01.01.0001 - CAIXA MATRIZ 3.01.01.01.0001 - VENDAS DE MERCADORIAS 001 - Vendas de Mercadorias Conforme NF N° NFE, 1, 24376	1.019,00
16/03	314.0000	2.01.01.01.0001 - FORNECEDORES GERAIS 1.01.01.01.0001 - CAIXA MATRIZ 134 - Pago Duplicata nesta data ref.	2.398,78
16/03	315.0000	2.01.01.01.0001 - FORNECEDORES GERAIS 1.01.01.01.0001 - CAIXA MATRIZ 134 - Pago Duplicata nesta data ref.	2.398,78
		Total Débitos	357.008,34
		Total Créditos	357.008,34
17/03	272.0000	1.01.01.01.0001 - CAIXA MATRIZ 3.01.01.01.0001 - VENDAS DE MERCADORIAS 001 - Vendas de Mercadorias Conforme NF N° NFE, 1, 24377	338,00
17/03	316.0000	2.01.01.01.0001 - FORNECEDORES GERAIS 1.01.01.01.0001 - CAIXA MATRIZ 134 - Pago Duplicata nesta data ref.	688,94
17/03	317.0000	2.01.01.01.0001 - FORNECEDORES GERAIS 1.01.01.01.0001 - CAIXA MATRIZ 134 - Pago Duplicata nesta data ref.	16.800,00
17/03	318.0000	2.01.01.01.0001 - FORNECEDORES GERAIS 1.01.01.01.0001 - CAIXA MATRIZ 134 - Pago Duplicata nesta data ref.	8.400,00
17/03	319.0000	2.01.01.01.0001 - FORNECEDORES GERAIS 1.01.01.01.0001 - CAIXA MATRIZ 134 - Pago Duplicata nesta data ref.	14.800,00
		Total Débitos	41.026,94
		Total Créditos	41.026,94
		A Transportar =====> Débitos :	8.031.426,12
		Créditos :	8.031.426,12

LIVRO DIÁRIO

J L SAMPAIO BATISTA MOVEIS E ELETROS

Av Rio Branco, 435 - Centro Cep : 65725-000

Pedreiras / MA

CNPJ / CEI : 01.662.989/0001-61

Local de Registro : Jucema

Período Movimento: 01/01/2023 a 31/12/2023

Inscrição Estadual: 12.152.427-2

Data do Registro : 28/01/1997

LIVRO : 0019

PEDREIRAS/MA
Proc 2503005/202 4
FLS. 1506
Pub.

0009

Nº do Registro : 21100983143

FOLHA: 27

Data	Lançamento	Conta Débito Conta Crédito Histórico / Complemento		Valor
		De Transporte =====>	Débitos :	
			8.031.426,12	8.031.426,12
18/03	273.0000	1.01.01.01.0001 - CAIXA MATRIZ 3.01.01.01.0001 - VENDAS DE MERCADORIAS 001 - Vendas de Mercadorias Conforme NF N° NFE, 1, 24378		179,00
			Total Débitos	179,00
			Total Créditos	179,00
20/03	222.0000	1.01.03.01.0001 - COMPRAS DE MERCADORIAS 2.01.01.01.0001 - FORNECEDORES GERAIS 046 - Compra de Mercadorias a Prazo conf. NFE, 0, 2576338		1.679,34
20/03	274.0000	1.01.01.01.0001 - CAIXA MATRIZ 3.01.01.01.0001 - VENDAS DE MERCADORIAS 001 - Vendas de Mercadorias Conforme NF N° NFE, 1, 24379		1.635,00
20/03	275.0000	1.01.01.01.0001 - CAIXA MATRIZ 3.01.01.01.0001 - VENDAS DE MERCADORIAS 001 - Vendas de Mercadorias Conforme NF N° NFE, 1, 24380		1.565,00
20/03	276.0000	1.01.01.01.0001 - CAIXA MATRIZ 3.01.01.01.0001 - VENDAS DE MERCADORIAS 001 - Vendas de Mercadorias Conforme NF N° NFE, 1, 24381		300,00
20/03	320.0000	2.01.01.01.0001 - FORNECEDORES GERAIS 1.01.01.01.0001 - CAIXA MATRIZ 134 - Pago Duplicata nesta data ref.		2.993,40
20/03	321.0000	2.01.01.01.0001 - FORNECEDORES GERAIS 1.01.01.01.0001 - CAIXA MATRIZ 134 - Pago Duplicata nesta data ref.		126.000,00
20/03	322.0000	2.01.01.01.0001 - FORNECEDORES GERAIS 1.01.01.01.0001 - CAIXA MATRIZ 134 - Pago Duplicata nesta data ref.		63.000,00
20/03	323.0000	2.01.01.01.0001 - FORNECEDORES GERAIS 1.01.01.01.0001 - CAIXA MATRIZ 134 - Pago Duplicata nesta data ref.		111.000,00
20/03	340.0000	2.01.03.01.0006 - SIMPLES A RECOLHER 1.01.01.01.0001 - CAIXA MATRIZ 031 - Pagamento de DARF Simples ref. mês: 02/2023		8.830,31
20/03	345.0000	2.01.02.02.0001 - INSS A RECOLHER 1.01.01.01.0001 - CAIXA MATRIZ 055 - Pagamento de INSS ref. mês 022023		4.446,15
20/03	347.0000	2.01.03.01.0004 - ICMS A RECOLHER 1.01.01.01.0001 - CAIXA MATRIZ 128 - Pago DARE ref mês: 022023		3.146,78
20/03	348.0000	2.01.03.01.0007 - IRRF - IMP. RENDA NA FONTE A RECOLHER 1.01.01.01.0001 - CAIXA MATRIZ 034 - Pago DARF IRRF referente o mês: 022023		1.429,25
		A Transportar =====>	Débitos :	8.357.630,35
			Créditos :	8.357.630,35

LIVRO DIÁRIO

J L SAMPAIO BATISTA MOVEIS E ELETROS

Av Rio Branco, 435 - Centro Cep : 65725-000

Pedreiras / MA

CNPJ / CEI : 01.662.989/0001-61

Local de Registro : Jucema

Período Movimento: 01/01/2023 a 31/12/2023

Inscrição Estadual: 12.152.427

Data do Registro : 28/01/1997

LIVRO : 0019

PEDREIRAS/MA	0009
Proc. 2003 02/202 4	
FLS. 1507	
Sub. J	

Nº do Registro : 21100983143

FOLHA: 28

Data	Lançamento	Conta Débito Conta Crédito Histórico / Complemento		Valor
		De Transporte =====>	Débitos :	
			8.357.630,35	8.357.630,35
			Total Débitos	326.025,23
			Total Créditos	326.025,23
21/03	278.0000	1.01.01.01.0001 - CAIXA MATRIZ 3.01.01.01.0001 - VENDAS DE MERCADORIAS 001 - Vendas de Mercadorias Conforme NF N° NFE, 1, 24383		2.552,00
21/03	279.0000	1.01.01.01.0001 - CAIXA MATRIZ 3.01.01.01.0001 - VENDAS DE MERCADORIAS 001 - Vendas de Mercadorias Conforme NF N° NFE, 1, 24384		219,00
21/03	324.0000	2.01.01.01.0001 - FORNECEDORES GERAIS 1.01.01.01.0001 - CAIXA MATRIZ 134 - Pago Duplicata nesta data ref.		1.497,51
21/03	325.0000	2.01.01.01.0001 - FORNECEDORES GERAIS 1.01.01.01.0001 - CAIXA MATRIZ 134 - Pago Duplicata nesta data ref.		279,71
			Total Débitos	4.548,22
			Total Créditos	4.548,22
22/03	281.0000	1.01.01.01.0001 - CAIXA MATRIZ 3.01.01.01.0001 - VENDAS DE MERCADORIAS 001 - Vendas de Mercadorias Conforme NF N° NFE, 1, 24389		2.000,00
22/03	282.0000	1.01.01.01.0001 - CAIXA MATRIZ 3.01.01.01.0001 - VENDAS DE MERCADORIAS 001 - Vendas de Mercadorias Conforme NF N° NFE, 1, 24390		250,00
22/03	326.0000	2.01.01.01.0001 - FORNECEDORES GERAIS 1.01.01.01.0001 - CAIXA MATRIZ 134 - Pago Duplicata nesta data ref.		6.138,02
22/03	327.0000	2.01.01.01.0001 - FORNECEDORES GERAIS 1.01.01.01.0001 - CAIXA MATRIZ 134 - Pago Duplicata nesta data ref.		8.609,43
			Total Débitos	16.997,45
			Total Créditos	16.997,45
23/03	223.0000	1.01.03.01.0001 - COMPRAS DE MERCADORIAS 1.01.01.01.0001 - CAIXA MATRIZ 129 - Pago compra de Mercadorias conforme:		4.545,63
23/03	224.0000	1.01.03.01.0001 - COMPRAS DE MERCADORIAS 1.01.01.01.0001 - CAIXA MATRIZ 129 - Pago compra de Mercadorias conforme:		1.906,65
23/03	283.0000	1.01.01.01.0001 - CAIXA MATRIZ 3.01.01.01.0001 - VENDAS DE MERCADORIAS 001 - Vendas de Mercadorias Conforme NF N° NFE, 1, 24391		125,00
		A Transportar =====>	Débitos :	8.385.753,30
			Créditos :	8.385.753,30

LIVRO DIÁRIO

J L SAMPAIO BATISTA MOVEIS E ELETROS

Av Rio Branco, 435 - Centro Cep : 65725-000

Pedreiras / MA

CNPJ / CEI : 01.662.989/0001-61

Local de Registro : Jucema

Período Movimento: 01/01/2023 a 31/12/2023

Inscrição Estadual: 12.152.427-2

Data do Registro : 28/01/1997

LIVRO : 0019

PEDREIRAS/MA	0009
Proc. <u>2503003/2024</u>	
FLS. <u>1508</u>	
Rub. <u>2</u>	
Nº do Registro: 21100983143	
FOLHA: 29	

Data	Lançamento	Conta Débito Conta Crédito Histórico / Complemento	Valor
		De Transporte =====> Débitos :	8.385.753,30
		Créditos :	8.385.753,30
23/03	284.0000	1.01.01.01.0001 - CAIXA MATRIZ 3.01.01.01.0001 - VENDAS DE MERCADORIAS 001 - Vendas de Mercadorias Conforme NF N° NFE, 1, 24394	600,00
23/03	285.0000	1.01.01.01.0001 - CAIXA MATRIZ 3.01.01.01.0001 - VENDAS DE MERCADORIAS 001 - Vendas de Mercadorias Conforme NF N° NFE, 1, 24395	2.246,00
23/03	286.0000	1.01.01.01.0001 - CAIXA MATRIZ 3.01.01.01.0001 - VENDAS DE MERCADORIAS 001 - Vendas de Mercadorias Conforme NF N° NFE, 1, 24396	2.246,00
		Total Débitos	11.669,28
		Total Créditos	11.669,28
24/03	225.0000	1.01.03.01.0001 - COMPRAS DE MERCADORIAS 2.01.01.01.0001 - FORNECEDORES GERAIS 046 - Compra de Mercadorias a Prazo conf. NFE, 0, 2578339	788,34
24/03	328.0000	2.01.01.01.0001 - FORNECEDORES GERAIS 1.01.01.01.0001 - CAIXA MATRIZ 134 - Pago Duplicata nesta data ref.	169,95
		Total Débitos	958,29
		Total Créditos	958,29
25/03	287.0000	1.01.01.01.0001 - CAIXA MATRIZ 3.01.01.01.0001 - VENDAS DE MERCADORIAS 001 - Vendas de Mercadorias Conforme NF N° NFE, 1, 24397	8.546,42
		Total Débitos	8.546,42
		Total Créditos	8.546,42
27/03	226.0000	1.01.03.01.0001 - COMPRAS DE MERCADORIAS 1.01.01.01.0001 - CAIXA MATRIZ 129 - Pago compra de Mercadorias conforme: NFE, 2, 18961	970,71
27/03	288.0000	1.01.01.01.0001 - CAIXA MATRIZ 3.01.01.01.0001 - VENDAS DE MERCADORIAS 001 - Vendas de Mercadorias Conforme NF N° NFE, 1, 24398	740,00
27/03	289.0000	1.01.01.01.0001 - CAIXA MATRIZ 3.01.01.01.0001 - VENDAS DE MERCADORIAS 001 - Vendas de Mercadorias Conforme NF N° NFE, 1, 24399	957,00
27/03	329.0000	2.01.01.01.0001 - FORNECEDORES GERAIS 1.01.01.01.0001 - CAIXA MATRIZ 134 - Pago Duplicata nesta data ref.	1.410,54
27/03	330.0000	2.01.01.01.0001 - FORNECEDORES GERAIS 1.01.01.01.0001 - CAIXA MATRIZ 134 - Pago Duplicata nesta data ref.	4.212,80
27/03	331.0000	2.01.01.01.0001 - FORNECEDORES GERAIS 1.01.01.01.0001 - CAIXA MATRIZ 134 - Pago Duplicata nesta data ref.	7.917,06
		A Transportar =====> Débitos :	8.416.558,12
		Créditos :	8.416.558,12

LIVRO DIÁRIO

J L SAMPAIO BATISTA MOVEIS E ELETROS

Av Rio Branco, 435 - Centro Cep : 65725-000

Pedreiras / MA

CNPJ / CEI : 01.662.989/0001-61

Local de Registro : Jucema

Período Movimento: 01/01/2023 a 31/12/2023

PEDREIRAS/MA		0009
Proc.	203003 / 202 4	
FLS.	1509	
Rub.		

Inscrição Estadual: 12.152.427-2

Data do Registro : 28/01/1997

Nº do Registro : 21100983143

LIVRO : 0019

FOLHA: 30

Data	Lançamento	Conta Débito Conta Crédito Histórico / Complemento		Valor	
		De Transporte =====>	Débitos :		Créditos :
			8.416.558,12	8.416.558,12	
27/03	332.0000	2.01.01.01.0001 - FORNECEDORES GERAIS 1.01.01.01.0001 - CAIXA MATRIZ 134 - Pago Duplicata nesta data ref.		935,62	
			Total Débitos	17.143,73	
			Total Créditos	17.143,73	
28/03	227.0000	1.01.03.01.0001 - COMPRAS DE MERCADORIAS 2.01.01.01.0001 - FORNECEDORES GERAIS 046 - Compra de Mercadorias a Prazo conf.		3.511,92	
			Total Débitos	3.511,92	
			Total Créditos	3.511,92	
29/03	228.0000	1.01.03.01.0001 - COMPRAS DE MERCADORIAS 1.01.01.01.0001 - CAIXA MATRIZ 129 - Pago compra de Mercadorias conforme: NFE, 1, 2824		390,15	
29/03	290.0000	1.01.01.01.0001 - CAIXA MATRIZ 3.01.01.01.0001 - VENDAS DE MERCADORIAS 001 - Vendas de Mercadorias Conforme NF N° NFE, 1, 24400		1.494,00	
29/03	333.0000	2.01.01.01.0001 - FORNECEDORES GERAIS 1.01.01.01.0001 - CAIXA MATRIZ 134 - Pago Duplicata nesta data ref.		20.272,62	
29/03	334.0000	2.01.01.01.0001 - FORNECEDORES GERAIS 1.01.01.01.0001 - CAIXA MATRIZ 134 - Pago Duplicata nesta data ref.		474,75	
29/03	335.0000	2.01.01.01.0001 - FORNECEDORES GERAIS 1.01.01.01.0001 - CAIXA MATRIZ 134 - Pago Duplicata nesta data ref.		227,23	
29/03	336.0000	2.01.01.01.0001 - FORNECEDORES GERAIS 1.01.01.01.0001 - CAIXA MATRIZ 134 - Pago Duplicata nesta data ref.		463,33	
			Total Débitos	23.322,08	
			Total Créditos	23.322,08	
30/03	337.0000	2.01.01.01.0001 - FORNECEDORES GERAIS 1.01.01.01.0001 - CAIXA MATRIZ 134 - Pago Duplicata nesta data ref.		830,79	
30/03	338.0000	2.01.01.01.0001 - FORNECEDORES GERAIS 1.01.01.01.0001 - CAIXA MATRIZ 134 - Pago Duplicata nesta data ref.		4.423,00	
			Total Débitos	5.253,79	
			Total Créditos	5.253,79	
31/03	202.0000	2.01.02.02.0001 - INSS A RECOLHER 2.01.02.01.0001 - SALARIOS A PAGAR 064 - Compensação Salario familia folha mês:		299,10	
		A Transportar =====>	Débitos :	8.449.880,63	Créditos : 8.449.880,63

LIVRO DIÁRIO

J L SAMPAIO BATISTA MOVEIS E ELETROS

Av Rio Branco, 435 - Centro Cep : 65725-000

Pedreiras / MA

CNPJ / CEI : 01.662.989/0001-61

Local de Registro : Jucema

Período Movimento: 01/01/2023 a 31/12/2023

PEDREIRAS, MA

Proc. 2503/003/202 21

FLS. 1530

Rub. 2

0009

Inscrição Estadual: 12.152.427-2

Data do Registro : 28/01/1997

LIVRO : 0019

Nº do Registro : 21100983143

FOLHA: 31

Data	Lançamento	Conta Débito Conta Crédito Histórico / Complemento	Valor
		De Transporte =====> Débitos :	8.449.880,63
		Créditos :	8.449.880,63
31/03	203.0000	4.01.01.01.0001 - SALARIOS 2.01.02.01.0001 - SALARIOS A PAGAR 065 - Prov. de salarios ref. folha pagto mês	48.242,59
31/03	204.0000	4.01.01.02.0012 - PRO-LABORE 2.01.02.01.0002 - PRO LABORE A PAGAR 071 - Provisão de Pro-labore ref. mês	1.302,00
31/03	205.0000	4.01.01.01.0005 - FERIAS 2.01.02.01.0004 - FERIAS A PAGAR 016 - Provisão de Ferias no Mês	3.938,60
31/03	206.0000	2.01.02.01.0001 - SALARIOS A PAGAR 2.01.02.02.0001 - INSS A RECOLHER 007 - Retenção de INSS Ref. Folha Pagto mês:	3.883,90
31/03	207.0000	2.01.02.01.0002 - PRO LABORE A PAGAR 2.01.02.02.0001 - INSS A RECOLHER 171 - Retenção de INSS S/ pro-labore ref. mês	143,22
31/03	208.0000	2.01.02.01.0004 - FERIAS A PAGAR 2.01.02.02.0001 - INSS A RECOLHER 019 - Retenção de INSS nas ferias	350,46
31/03	209.0000	4.01.01.01.0010 - FGTS 2.01.02.02.0002 - FGTS A RECOLHER 067 - Provisão do FGTS ref. o mês:	4.174,42
31/03	210.0000	2.01.02.01.0001 - SALARIOS A PAGAR 2.01.03.01.0007 - IRRF - IMP. RENDA NA FONTE A RECOLHER 107 - Retenção de IRRF ref. folha pagto mês:	341,10
31/03	229.0000	1.01.03.01.0001 - COMPRAS DE MERCADORIAS 1.01.01.01.0001 - CAIXA MATRIZ 129 - Pago compra de Mercadorias conforme: NFE, 1, 137499	447,49
31/03	230.0000	1.01.03.01.0001 - COMPRAS DE MERCADORIAS 1.01.01.01.0001 - CAIXA MATRIZ 129 - Pago compra de Mercadorias conforme: NFE, 1, 137500	1.409,30
31/03	231.0000	1.01.03.01.0001 - COMPRAS DE MERCADORIAS 1.01.01.01.0001 - CAIXA MATRIZ 129 - Pago compra de Mercadorias conforme: NFE, 1, 137501	679,14
31/03	339.0000	2.01.01.01.0001 - FORNECEDORES GERAIS 1.01.01.01.0001 - CAIXA MATRIZ 134 - Pago Duplicata nesta data ref.	559,78
31/03	341.0000	4.01.01.03.0012 - SIMPLES 2.01.03.01.0006 - SIMPLES A RECOLHER 140 - Provisão do Simples ref. mês: 03/2023	24.037,28
		A Transportar =====> Débitos :	8.539.389,91
		Créditos :	8.539.389,91

LIVRO DIÁRIO

J L SAMPAIO BATISTA MOVEIS E ELETROS

Av Rio Branco, 435 - Centro Cep : 65725-000

Pedreiras / MA

CNPJ / CEI : 01.662.989/0001-61

Local de Registro : Jucema

Período Movimento: 01/01/2023 a 31/12/2023

PEDREIRAS
Proc. 2503003/2024
FLS. 1511
Rub. _____

0009

Inscrição Estadual: 12.152.427-2

Data do Registro : 28/01/1997

Nº do Registro : 21100983143

LIVRO : 0019

FOLHA: 32

Data	Lançamento	Conta Débito Conta Crédito Histórico / Complemento	Valor
		De Transporte =====> Débitos :	8.539.389,91
		Créditos :	8.539.389,91
31/03	351.0000	4.01.01.03.0001 - ICMS 2.01.03.01.0004 - ICMS A RECOLHER 139 - Vr da provisão de ICMS no mês 032023	895,13
		Total Débitos	90.703,51
		Total Créditos	90.703,51
		Total do Mês =====> Débitos :	8.540.285,04
		Créditos :	8.540.285,04
		A Transportar =====> Débitos :	8.540.285,04
		Créditos :	8.540.285,04

LIVRO DIÁRIO

J L SAMPAIO BATISTA MOVEIS E ELETROS

0009

Av Rio Branco, 435 - Centro Cep : 65725-000

Pedreiras / MA

CNPJ / CEI : 01.662.989/0001-61

Local de Registro : Jucema

Período Movimento: 01/01/2023 a 31/12/2023

Inscrição Estadual: 12.152.427-2

Data do Registro : 28/01/1997

LIVRO : 0019

Nº do Registro : 21100983143

FOLHA: 33

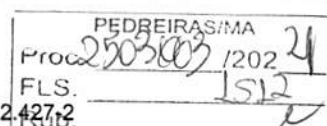

Data	Lançamento	Conta Débito Conta Crédito Histórico / Complemento	Valor
		De Transporte =====> Débitos :	8.540.285,04
		Créditos :	8.540.285,04
01/04	374.0000	1.01.01.01.0001 - CAIXA MATRIZ 3.01.01.01.0001 - VENDAS DE MERCADORIAS 001 - Vendas de Mercadorias Conforme NF N° NFE, 1, 24417	7.900,00
01/04	426.0000	2.01.02.01.0004 - FERIAS A PAGAR 1.01.01.01.0001 - CAIXA MATRIZ 043 - Pagamento de Férias referente o mês: 032023	3.588,14
		Total Débitos	11.488,14
		Total Créditos	11.488,14
03/04	394.0000	2.01.01.01.0001 - FORNECEDORES GERAIS 1.01.01.01.0001 - CAIXA MATRIZ 134 - Pago Duplicata nesta data ref.	2.224,54
03/04	395.0000	2.01.01.01.0001 - FORNECEDORES GERAIS 1.01.01.01.0001 - CAIXA MATRIZ 134 - Pago Duplicata nesta data ref.	3.949,81
03/04	431.0000	2.01.04.01.0003 - EMPRESTIMOS 1.01.01.01.0001 - CAIXA MATRIZ 104 - Pagto de emprestimo conf. cheque N°	4.964,29
		Total Débitos	11.138,64
		Total Créditos	11.138,64
04/04	375.0000	1.01.01.01.0001 - CAIXA MATRIZ 3.01.01.01.0001 - VENDAS DE MERCADORIAS 001 - Vendas de Mercadorias Conforme NF N° NFE, 1, 24401	6.900,00
04/04	396.0000	2.01.01.01.0001 - FORNECEDORES GERAIS 1.01.01.01.0001 - CAIXA MATRIZ 134 - Pago Duplicata nesta data ref.	5.517,54
04/04	397.0000	2.01.01.01.0001 - FORNECEDORES GERAIS 1.01.01.01.0001 - CAIXA MATRIZ 134 - Pago Duplicata nesta data ref.	1.664,30
04/04	398.0000	2.01.01.01.0001 - FORNECEDORES GERAIS 1.01.01.01.0001 - CAIXA MATRIZ 134 - Pago Duplicata nesta data ref.	11.448,17
		Total Débitos	25.530,01
		Total Créditos	25.530,01
05/04	424.0000	2.01.02.01.0001 - SALARIOS A PAGAR 1.01.01.01.0001 - CAIXA MATRIZ 018 - Pagamento de Salários ref. o mês: 032023	44.316,69
05/04	425.0000	2.01.02.01.0002 - PRO LABORE A PAGAR 1.01.01.01.0001 - CAIXA MATRIZ 045 - Pagamento de Pro-labore ref. mês: 032023	1.158,78
		Total Débitos	45.475,47
		Total Créditos	45.475,47
		A Transportar =====> Débitos :	8.633.917,30
		Créditos :	8.633.917,30

LIVRO DIÁRIO

J L SAMPAIO BATISTA MOVEIS E ELETROS

Av Rio Branco, 435 - Centro Cep : 65725-000

Pedreiras / MA

CNPJ / CEI : 01.662.989/0001-61

Local de Registro : Jucema

Período Movimento: 01/01/2023 a 31/12/2023

Inscrição Estadual: 12.152.427-2

Data do Registro : 28/01/1997

LIVRO : 0019

Nº do Registro : 21100983143

FOLHA: 34

PEDREIRAS	
Proc. 2503003	21
FLS. 1513	
Rub. _____	2

Data	Lançamento	Conta Débito Conta Crédito Histórico / Complemento	Valor
		De Transporte =====> Débitos :	8.633.917,30
		Créditos :	8.633.917,30
06/04	376.0000	1.01.01.01.0001 - CAIXA MATRIZ 3.01.01.01.0001 - VENDAS DE MERCADORIAS 001 - Vendas de Mercadorias Conforme NF N° NFE, 1, 24402	1.150,00
06/04	399.0000	2.01.01.01.0001 - FORNECEDORES GERAIS 1.01.01.01.0001 - CAIXA MATRIZ 134 - Pago Duplicata nesta data ref.	574,49
06/04	400.0000	2.01.01.01.0001 - FORNECEDORES GERAIS 1.01.01.01.0001 - CAIXA MATRIZ 134 - Pago Duplicata nesta data ref.	574,49
06/04	401.0000	2.01.01.01.0001 - FORNECEDORES GERAIS 1.01.01.01.0001 - CAIXA MATRIZ 134 - Pago Duplicata nesta data ref.	567,60
		Total Débitos	2.866,58
		Total Créditos	2.866,58
07/04	428.0000	2.01.02.02.0002 - FGTS A RECOLHER 1.01.01.01.0001 - CAIXA MATRIZ 070 - Pagamento do FGTS ref. o mês 032023	4.174,42
		Total Débitos	4.174,42
		Total Créditos	4.174,42
10/04	377.0000	1.01.01.01.0001 - CAIXA MATRIZ 3.01.01.01.0001 - VENDAS DE MERCADORIAS 001 - Vendas de Mercadorias Conforme NF N° NFE, 1, 24404	1.340,00
10/04	378.0000	1.01.01.01.0001 - CAIXA MATRIZ 3.01.01.01.0001 - VENDAS DE MERCADORIAS 001 - Vendas de Mercadorias Conforme NF N° NFE, 1, 24405	18.568,00
10/04	402.0000	2.01.01.01.0001 - FORNECEDORES GERAIS 1.01.01.01.0001 - CAIXA MATRIZ 134 - Pago Duplicata nesta data ref.	1.934,20
10/04	403.0000	2.01.01.01.0001 - FORNECEDORES GERAIS 1.01.01.01.0001 - CAIXA MATRIZ 134 - Pago Duplicata nesta data ref.	7.020,29
10/04	404.0000	2.01.01.01.0001 - FORNECEDORES GERAIS 1.01.01.01.0001 - CAIXA MATRIZ 134 - Pago Duplicata nesta data ref.	4.567,18
		Total Débitos	33.429,67
		Total Créditos	33.429,67
11/04	361.0000	1.02.03.01.0001 - VEICULOS 1.01.01.01.0001 - CAIXA MATRIZ 200 - Compra de Veiculos ref. NF	743,12
		Total Débitos	743,12
		Total Créditos	743,12
		A Transportar =====> Débitos :	8.675.131,09
		Créditos :	8.675.131,09

LIVRO DIÁRIO

J L SAMPAIO BATISTA MOVEIS E ELETROS

Av Rio Branco, 435 - Centro Cep : 65725-000

Pedreiras / MA

CNPJ / CEI : 01.662.989/0001-61

Local de Registro : Jucema

Período Movimento: 01/01/2023 a 31/12/2023

Inscrição Estadual: 12.152.427-2

Data do Registro : 28/01/1997

LIVRO : 0019

PEDREIRAS/MA	
Proc. 2503003/202	4
FLS.	1514
Rub.	

0009

Nº do Registro : 21100983143

FOLHA: 35

Data	Lançamento	Conta Débito Conta Crédito Histórico / Complemento		Valor
		De Transporte =====>	Débitos :	
			8.675.131,09	8.675.131,09
12/04	379.0000	1.01.01.01.0001 - CAIXA MATRIZ 3.01.01.01.0001 - VENDAS DE MERCADORIAS 001 - Vendas de Mercadorias Conforme NF N° NFE, 1, 24406		1.700,00
12/04	380.0000	1.01.01.01.0001 - CAIXA MATRIZ 3.01.01.01.0001 - VENDAS DE MERCADORIAS 001 - Vendas de Mercadorias Conforme NF N° NFE, 1, 24407		5.876,00
12/04	405.0000	2.01.01.01.0001 - FORNECEDORES GERAIS 1.01.01.01.0001 - CAIXA MATRIZ 134 - Pago Duplicata nesta data ref.		3.694,00
12/04	406.0000	2.01.01.01.0001 - FORNECEDORES GERAIS 1.01.01.01.0001 - CAIXA MATRIZ 134 - Pago Duplicata nesta data ref.		9.769,12
12/04	407.0000	2.01.01.01.0001 - FORNECEDORES GERAIS 1.01.01.01.0001 - CAIXA MATRIZ 134 - Pago Duplicata nesta data ref.		2.758,77
12/04	408.0000	2.01.01.01.0001 - FORNECEDORES GERAIS 1.01.01.01.0001 - CAIXA MATRIZ 134 - Pago Duplicata nesta data ref.		6.385,83
			Total Débitos	30.183,72
			Total Créditos	30.183,72
13/04	381.0000	1.01.01.01.0001 - CAIXA MATRIZ 3.01.01.01.0001 - VENDAS DE MERCADORIAS 001 - Vendas de Mercadorias Conforme NF N° NFE, 1, 24408		1.227,36
13/04	409.0000	2.01.01.01.0001 - FORNECEDORES GERAIS 1.01.01.01.0001 - CAIXA MATRIZ 134 - Pago Duplicata nesta data ref.		2.619,45
			Total Débitos	3.846,81
			Total Créditos	3.846,81
14/04	362.0000	1.01.03.01.0001 - COMPRAS DE MERCADORIAS 1.01.01.01.0001 - CAIXA MATRIZ 129 - Pago compra de Mercadorias conforme: NFE, 2, 19412		926,59
14/04	363.0000	1.01.03.01.0001 - COMPRAS DE MERCADORIAS 2.01.01.01.0001 - FORNECEDORES GERAIS 046 - Compra de Mercadorias a Prazo conf.		1.577,00
14/04	382.0000	1.01.01.01.0001 - CAIXA MATRIZ 3.01.01.01.0001 - VENDAS DE MERCADORIAS 001 - Vendas de Mercadorias Conforme NF N° NFE, 1, 24409		6.733,00
14/04	383.0000	1.01.01.01.0001 - CAIXA MATRIZ 3.01.01.01.0001 - VENDAS DE MERCADORIAS 001 - Vendas de Mercadorias Conforme NF N° NFE, 1, 24410		6.752,00
		A Transportar =====>	Débitos :	8.725.150,21
			Créditos :	8.725.150,21

LIVRO DIÁRIO

J L SAMPAIO BATISTA MOVEIS E ELETROS

Av Rio Branco, 435 - Centro Cep : 65725-000

Pedreiras / MA

CNPJ / CEI : 01.662.989/0001-61

Local de Registro : Jucema

Período Movimento: 01/01/2023 a 31/12/2023

PEDREIRAS/MA		2
Proc.	2503	3/202
FLS.		1515
Sub		e

0009

Inscrição Estadual: 12.152.427-2

Data do Registro : 28/01/1997

Nº do Registro : 21100983143

LIVRO : 0019

FOLHA: 36

Data	Lançamento	Conta Débito Conta Crédito Histórico / Complemento	Valor
		De Transporte =====> Débitos :	8.725.150,21
		Créditos :	8.725.150,21
14/04	410.0000	2.01.01.01.0001 - FORNECEDORES GERAIS 1.01.01.01.0001 - CAIXA MATRIZ 134 - Pago Duplicata nesta data ref.	830,79
14/04	411.0000	2.01.01.01.0001 - FORNECEDORES GERAIS 1.01.01.01.0001 - CAIXA MATRIZ 134 - Pago Duplicata nesta data ref.	2.846,75
		Total Débitos	19.666,13
		Total Créditos	19.666,13
15/04	364.0000	1.01.03.01.0001 - COMPRAS DE MERCADORIAS 1.01.01.01.0001 - CAIXA MATRIZ 129 - Pago compra de Mercadorias conforme: NFE, 0, 2591813	1.524,14
15/04	365.0000	1.01.03.01.0001 - COMPRAS DE MERCADORIAS 2.01.01.01.0001 - FORNECEDORES GERAIS 046 - Compra de Mercadorias a Prazo conf. NFE, 0, 2591813	76,51
		Total Débitos	1.600,65
		Total Créditos	1.600,65
17/04	366.0000	1.01.03.01.0001 - COMPRAS DE MERCADORIAS 1.01.01.01.0001 - CAIXA MATRIZ 129 - Pago compra de Mercadorias conforme:	2.659,50
17/04	384.0000	1.01.01.01.0001 - CAIXA MATRIZ 3.01.01.01.0001 - VENDAS DE MERCADORIAS 001 - Vendas de Mercadorias Conforme NF N° NFE, 1, 24414	22.572,73
17/04	385.0000	1.01.01.01.0001 - CAIXA MATRIZ 3.01.01.01.0001 - VENDAS DE MERCADORIAS 001 - Vendas de Mercadorias Conforme NF N° NFE, 1, 24415	8.544,89
17/04	432.0000	2.01.04.01.0003 - EMPRESTIMOS 1.01.01.01.0001 - CAIXA MATRIZ 104 - Pagto de emprestimo conf. cheque N°	11.116,04
		Total Débitos	44.893,16
		Total Créditos	44.893,16
18/04	386.0000	1.01.01.01.0001 - CAIXA MATRIZ 3.01.01.01.0001 - VENDAS DE MERCADORIAS 001 - Vendas de Mercadorias Conforme NF N° NFE, 1, 24412	6.237,00
		Total Débitos	6.237,00
		Total Créditos	6.237,00
19/04	412.0000	2.01.01.01.0001 - FORNECEDORES GERAIS 1.01.01.01.0001 - CAIXA MATRIZ 134 - Pago Duplicata nesta data ref.	6.138,02
19/04	413.0000	2.01.01.01.0001 - FORNECEDORES GERAIS 1.01.01.01.0001 - CAIXA MATRIZ 134 - Pago Duplicata nesta data ref.	2.993,49
		Total Débitos	9.131,51
		Total Créditos	9.131,51
		A Transportar =====> Débitos :	8.790.690,07
		Créditos :	8.790.690,07

LIVRO DIÁRIO

J L SAMPAIO BATISTA MOVEIS E ELETROS

Av Rio Branco, 435 - Centro Cep : 65725-000

Pedreiras / MA

CNPJ / CEI : 01.662.989/0001-61

Local de Registro : Jucema

Período Movimento: 01/01/2023 a 31/12/2023

PEDREIRAS/MA

Proc. 2503003/202 4

FLS. 1516

Rub. e

0009

Inscrição Estadual: 12.152.427-2

Data do Registro : 28/01/1997

LIVRO : 0019

Nº do Registro : 21100983143

FOLHA: 37

Data	Lançamento	Conta Débito Conta Crédito Histórico / Complemento		Valor
		De Transporte =====>	Débitos :	
			8.790.690,07	8.790.690,07
20/04	367.0000	1.01.03.01.0001 - COMPRAS DE MERCADORIAS 2.01.01.01.0001 - FORNECEDORES GERAIS 046 - Compra de Mercadorias a Prazo conf.		5.869,25
20/04	387.0000	1.01.01.01.0001 - CAIXA MATRIZ 3.01.01.01.0001 - VENDAS DE MERCADORIAS 001 - Vendas de Mercadorias Conforme NF N° NFE, 1, 24416		7.900,00
20/04	414.0000	2.01.01.01.0001 - FORNECEDORES GERAIS 1.01.01.01.0001 - CAIXA MATRIZ 134 - Pago Duplicata nesta data ref.		1.497,52
20/04	415.0000	2.01.01.01.0001 - FORNECEDORES GERAIS 1.01.01.01.0001 - CAIXA MATRIZ 134 - Pago Duplicata nesta data ref.		279,71
20/04	422.0000	2.01.03.01.0006 - SIMPLES A RECOLHER 1.01.01.01.0001 - CAIXA MATRIZ 031 - Pagamento de DARF Simples ref. mês: 03/2023		24.037,28
20/04	427.0000	2.01.02.02.0001 - INSS A RECOLHER 1.01.01.01.0001 - CAIXA MATRIZ 055 - Pagamento de INSS ref. mês 03/2023		4.078,48
20/04	429.0000	2.01.03.01.0004 - ICMS A RECOLHER 1.01.01.01.0001 - CAIXA MATRIZ 128 - Pago DARE ref mês: 03/2023		895,13
20/04	430.0000	2.01.03.01.0007 - IRRF - IMP. RENDA NA FONTE A RECOLHER 1.01.01.01.0001 - CAIXA MATRIZ 034 - Pago DARF IRRF referente o mês: 03/2023		341,10
			Total Débitos	44.898,47
			Total Créditos	44.898,47
21/04	368.0000	1.01.03.01.0001 - COMPRAS DE MERCADORIAS 1.01.01.01.0001 - CAIXA MATRIZ 129 - Pago compra de Mercadorias conforme:		492,83
21/04	369.0000	1.01.03.01.0001 - COMPRAS DE MERCADORIAS 1.01.01.01.0001 - CAIXA MATRIZ 129 - Pago compra de Mercadorias conforme:		492,83
			Total Débitos	985,66
			Total Créditos	985,66
24/04	370.0000	1.01.03.01.0001 - COMPRAS DE MERCADORIAS 1.01.01.01.0001 - CAIXA MATRIZ 129 - Pago compra de Mercadorias conforme: NFE, 0, 719540		45,00
24/04	388.0000	1.01.01.01.0001 - CAIXA MATRIZ 3.01.01.01.0001 - VENDAS DE MERCADORIAS 001 - Vendas de Mercadorias Conforme NF N° NFE, 1, 24413		1.160,00
		A Transportar =====>	Débitos :	8.837.779,20
			Créditos :	8.837.779,20

LIVRO DIÁRIO

J L SAMPAIO BATISTA MOVEIS E ELETROS

Av Rio Branco, 435 - Centro Cep : 65725-000

Pedreiras / MA

CNPJ / CEI : 01.662.989/0001-61

Local de Registro : Jucema

Período Movimento: 01/01/2023 a 31/12/2023

PEDREIRAS/MA

0009

Proc. 2503007202

FLS. 157

Inscrição Estadual: 12.152.427-2

Data do Registro : 28/01/1997

Nº do Registro : 21100983143

LIVRO : 0019

FOLHA: 38

Data	Lançamento	Conta Débito Conta Crédito Histórico / Complemento		Valor
		De Transporte =====>	Débitos :	
			8.837.779,20	8.837.779,20
24/04	416.0000	2.01.01.01.0001 - FORNECEDORES GERAIS 1.01.01.01.0001 - CAIXA MATRIZ 134 - Pago Duplicata nesta data ref.		169,95
24/04	417.0000	2.01.01.01.0001 - FORNECEDORES GERAIS 1.01.01.01.0001 - CAIXA MATRIZ 134 - Pago Duplicata nesta data ref.		7.917,06
24/04	418.0000	2.01.01.01.0001 - FORNECEDORES GERAIS 1.01.01.01.0001 - CAIXA MATRIZ 134 - Pago Duplicata nesta data ref.		262,78
			Total Débitos	9.554,79
			Total Créditos	9.554,79
25/04	371.0000	1.01.03.01.0001 - COMPRAS DE MERCADORIAS 2.01.01.01.0001 - FORNECEDORES GERAIS 046 - Compra de Mercadorias a Prazo conf.		38.300,77
25/04	389.0000	1.01.01.01.0001 - CAIXA MATRIZ 3.01.01.01.0001 - VENDAS DE MERCADORIAS 001 - Vendas de Mercadorias Conforme NF N° NFE, 1, 24418		32.239,20
			Total Débitos	70.539,97
			Total Créditos	70.539,97
26/04	390.0000	1.01.01.01.0001 - CAIXA MATRIZ 3.01.01.01.0001 - VENDAS DE MERCADORIAS 001 - Vendas de Mercadorias Conforme NF N° NFE, 1, 24419		16.171,50
26/04	419.0000	2.01.01.01.0001 - FORNECEDORES GERAIS 1.01.01.01.0001 - CAIXA MATRIZ 134 - Pago Duplicata nesta data ref.		935,62
			Total Débitos	17.107,12
			Total Créditos	17.107,12
27/04	372.0000	1.01.03.01.0001 - COMPRAS DE MERCADORIAS 2.01.01.01.0001 - FORNECEDORES GERAIS 046 - Compra de Mercadorias a Prazo conf.		24.055,45
			Total Débitos	24.055,45
			Total Créditos	24.055,45
28/04	391.0000	1.01.01.01.0001 - CAIXA MATRIZ 3.01.01.01.0001 - VENDAS DE MERCADORIAS 001 - Vendas de Mercadorias Conforme NF N° NFE, 1, 24422		4.148,00
28/04	393.0000	3.01.01.03.0001 - VENDAS CANCELADAS 1.01.01.01.0001 - CAIXA MATRIZ 182 - Cancelamento de vendas conf. NFE, 1, 24425		434,00
28/04	420.0000	2.01.01.01.0001 - FORNECEDORES GERAIS 1.01.01.01.0001 - CAIXA MATRIZ 134 - Pago Duplicata nesta data ref.		227,21
28/04	421.0000	2.01.01.01.0001 - FORNECEDORES GERAIS 1.01.01.01.0001 - CAIXA MATRIZ 134 - Pago Duplicata nesta data ref.		463,33
		A Transportar =====>	Débitos :	8.963.104,07
			Créditos :	8.963.104,07

LIVRO DIÁRIO

J L SAMPAIO BATISTA MOVEIS E ELETROS

Av Rio Branco, 435 - Centro Cep : 65725-000

Pedreiras / MA

CNPJ / CEI : 01.662.989/0001-61

Local de Registro : Jucema

Período Movimento: 01/01/2023 a 31/12/2023

Inscrição Estadual: 12.152.427-2

Data do Registro : 28/01/1997

LIVRO : 0019

PEDREIRAS-MA		0009
Proc. 2003003/2024		
FLS. 1518		
Rub. _____		

Nº do Registro : 21100983143

FOLHA: 39

Data	Lançamento	Conta Débito Conta Crédito Histórico / Complemento		Valor
		De Transporte =====> Débitos :	8.963.104,07	Créditos :
				8.963.104,07
			Total Débitos	5.272,54
			Total Créditos	5.272,54
29/04	373.0000	1.01.03.01.0001 - COMPRAS DE MERCADORIAS 2.01.01.01.0001 - FORNECEDORES GERAIS 046 - Compra de Mercadorias a Prazo conf. NFE, 0, 2601239		983,94
			Total Débitos	983,94
			Total Créditos	983,94
30/04	352.0000	2.01.02.02.0001 - INSS A RECOLHER 2.01.02.01.0001 - SALARIOS A PAGAR 064 - Compensação Salario familia folha mês:		299,10
30/04	353.0000	4.01.01.01.0001 - SALARIOS 2.01.02.01.0001 - SALARIOS A PAGAR 065 - Prov. de salarios ref. folha pagto mês		49.482,55
30/04	354.0000	4.01.01.02.0012 - PRO-LABORE 2.01.02.01.0002 - PRO LABORE A PAGAR 071 - Provisão de Pro-labore ref. mês		1.302,00
30/04	355.0000	4.01.01.01.0005 - FERIAS 2.01.02.01.0004 - FERIAS A PAGAR 016 - Provisão de Ferias no Mês		4.761,45
30/04	356.0000	2.01.02.01.0001 - SALARIOS A PAGAR 2.01.02.02.0001 - INSS A RECOLHER 007 - Retenção de INSS Ref. Folha Pagto mês:		3.999,07
30/04	357.0000	2.01.02.01.0002 - PRO LABORE A PAGAR 2.01.02.02.0001 - INSS A RECOLHER 171 - Retenção de INSS S/ pro-labore ref. mês		143,22
30/04	358.0000	2.01.02.01.0004 - FERIAS A PAGAR 2.01.02.02.0001 - INSS A RECOLHER 019 - Retenção de INSS nas ferias		401,23
30/04	359.0000	4.01.01.01.0010 - FGTS 2.01.02.02.0002 - FGTS A RECOLHER 067 - Provisão do FGTS ref. o mês:		4.339,46
30/04	360.0000	2.01.02.01.0001 - SALARIOS A PAGAR 2.01.03.01.0007 - IRRF - IMP. RENDA NA FONTE A RECOLHER 107 - Retenção de IRRF ref. folha pagto mês:		366,05
30/04	423.0000	4.01.01.03.0012 - SIMPLES 2.01.03.01.0006 - SIMPLES A RECOLHER 140 - Provisão do Simples ref. mês: 04/2023		18.173,24
30/04	433.0000	4.01.01.03.0001 - ICMS 2.01.03.01.0004 - ICMS A RECOLHER 139 - Vr da provisão de ICMS no mês 042023		3.158,25
			Total Débitos	86.425,62
		A Transportar =====> Débitos :	9.050.513,63	Créditos :
				9.050.513,63

LIVRO DIÁRIO

J L SAMPAIO BATISTA MOVEIS E ELETROS

Av Rio Branco, 435 - Centro Cep : 65725-000

Pedreiras / MA

CNPJ / CEI : 01.662.989/0001-61

Local de Registro : Jucema

Período Movimento: 01/01/2023 a 31/12/2023

Inscrição Estadual: 12.152.427-2

Data do Registro : 28/01/1997

LIVRO : 0019

Nº do Registro : 21100983143

FOLHA: 40

PEDREIRAS - MA	0009
Proc. 2503003/202 2	
FLS. 159	
Rub. _____	2

Data	Lançamento	Conta Débito Conta Crédito Histórico / Complemento	Valor
		De Transporte =====> Débitos :	9.050.513,63
		Créditos :	9.050.513,63
		Total Créditos	86.425,62
		Total do Mês =====> Débitos :	9.050.513,63
		Créditos :	9.050.513,63

		A Transportar =====> Débitos :	9.050.513,63	Créditos :	9.050.513,63
--	--	--	---------------------	------------	---------------------

LIVRO DIÁRIO

J L SAMPAIO BATISTA MOVEIS E ELETROS

Av Rio Branco, 435 - Centro Cep : 65725-000

Pedreiras / MA

CNPJ / CEI : 01.662.989/0001-61

Local de Registro : Jucema

Período Movimento: 01/01/2023 a 31/12/2023

Inscrição Estadual: 12.152.427-2

Data do Registro : 28/01/1997

LIVRO : 0019

PEDREIRAS/MA	
Proc.	2509003/202 4
FLS.	1520

0009

Nº do Registro : 21100983143

FOLHA: 41

Data	Lançamento	Conta Débito Conta Crédito Histórico / Complemento		Valor
		De Transporte =====>	Débitos :	
			9.050.513,63	9.050.513,63
01/05	525.0000	2.01.04.01.0003 - EMPRESTIMOS 1.01.01.01.0001 - CAIXA MATRIZ 104 - Pagto de emprestimo conf. cheque N°		4.964,29
			Total Débitos	4.964,29
			Total Créditos	4.964,29
02/05	466.0000	1.01.01.01.0001 - CAIXA MATRIZ 3.01.01.01.0001 - VENDAS DE MERCADORIAS 001 - Vendas de Mercadorias Conforme NF N° NFE, 1, 24427		572,00
02/05	495.0000	2.01.01.01.0001 - FORNECEDORES GERAIS 1.01.01.01.0001 - CAIXA MATRIZ 134 - Pago Duplicata nesta data ref.		2.224,55
02/05	496.0000	2.01.01.01.0001 - FORNECEDORES GERAIS 1.01.01.01.0001 - CAIXA MATRIZ 134 - Pago Duplicata nesta data ref.		3.949,81
02/05	497.0000	2.01.01.01.0001 - FORNECEDORES GERAIS 1.01.01.01.0001 - CAIXA MATRIZ 134 - Pago Duplicata nesta data ref.		830,79
02/05	498.0000	2.01.01.01.0001 - FORNECEDORES GERAIS 1.01.01.01.0001 - CAIXA MATRIZ 134 - Pago Duplicata nesta data ref.		4.153,06
02/05	499.0000	2.01.01.01.0001 - FORNECEDORES GERAIS 1.01.01.01.0001 - CAIXA MATRIZ 134 - Pago Duplicata nesta data ref.		559,78
02/05	519.0000	2.01.02.01.0004 - FERIAS A PAGAR 1.01.01.01.0001 - CAIXA MATRIZ 043 - Pagamento de Férias referetne o mês: 042023		4.360,22
			Total Débitos	16.650,21
			Total Créditos	16.650,21
03/05	443.0000	1.01.03.01.0001 - COMPRAS DE MERCADORIAS 2.01.01.01.0001 - FORNECEDORES GERAIS 046 - Compra de Mercadorias a Prazo conf. NFE, 2, 205334		1.520,55
03/05	467.0000	1.01.01.01.0001 - CAIXA MATRIZ 3.01.01.01.0001 - VENDAS DE MERCADORIAS 001 - Vendas de Mercadorias Conforme NF N° NFE, 1, 24428		975,00
			Total Débitos	2.495,55
			Total Créditos	2.495,55
04/05	444.0000	1.02.03.01.0001 - VEICULOS 1.01.01.01.0001 - CAIXA MATRIZ 200 - Compra de Veiculos ref. NF		64,35
		A Transportar =====>	Débitos :	9.074.688,03
			Créditos :	9.074.688,03

LIVRO DIÁRIO

J L SAMPAIO BATISTA MOVEIS E ELETROS

Av Rio Branco, 435 - Centro Cep : 65725-000

Pedreiras / MA

CNPJ / CEI : 01.662.989/0001-61

Local de Registro : Jucema

Período Movimento: 01/01/2023 a 31/12/2023

Inscrição Estadual: 12.152.427-2

Data do Registro : 28/01/1997

LIVRO : 0019

Nº do Registro : 21100983143

FOLHA: 42

PEDREIRAS/MA
Proc. 2503003/202 4
FLS. 1521
Rub. u

0009

Data	Lançamento	Conta Débito Conta Crédito Histórico / Complemento	Valor
		De Transporte =====> Débitos :	9.074.688,03
		Créditos :	9.074.688,03
04/05	468.0000	1.01.01.01.0001 - CAIXA MATRIZ 3.01.01.01.0001 - VENDAS DE MERCADORIAS 001 - Vendas de Mercadorias Conforme NF N° NFE, 1, 24430	1.036,00
04/05	500.0000	2.01.01.01.0001 - FORNECEDORES GERAIS 1.01.01.01.0001 - CAIXA MATRIZ 134 - Pago Duplicata nesta data ref.	1.664,30
04/05	501.0000	2.01.01.01.0001 - FORNECEDORES GERAIS 1.01.01.01.0001 - CAIXA MATRIZ 134 - Pago Duplicata nesta data ref.	11.448,50
		Total Débitos	14.213,15
		Total Créditos	14.213,15
05/05	469.0000	1.01.01.01.0001 - CAIXA MATRIZ 3.01.01.01.0001 - VENDAS DE MERCADORIAS 001 - Vendas de Mercadorias Conforme NF N° NFE, 1, 24433	4.673,00
05/05	517.0000	2.01.02.01.0001 - SALARIOS A PAGAR 1.01.01.01.0001 - CAIXA MATRIZ 018 - Pagamento de Salários ref. o mês: 042023	45.416,53
05/05	518.0000	2.01.02.01.0002 - PRO LABORE A PAGAR 1.01.01.01.0001 - CAIXA MATRIZ 045 - Pagamento de Pro-labore ref. mês: 042023	1.158,78
05/05	521.0000	2.01.02.02.0002 - FGTS A RECOLHER 1.01.01.01.0001 - CAIXA MATRIZ 070 - Pagamento do FGTS ref. o mês 042023	4.339,46
		Total Débitos	55.587,77
		Total Créditos	55.587,77
06/05	445.0000	1.01.03.01.0001 - COMPRAS DE MERCADORIAS 1.01.01.01.0001 - CAIXA MATRIZ 129 - Pago compra de Mercadorias conforme:	335,58
		Total Débitos	335,58
		Total Créditos	335,58
08/05	446.0000	1.01.03.01.0001 - COMPRAS DE MERCADORIAS 2.01.01.01.0001 - FORNECEDORES GERAIS 046 - Compra de Mercadorias a Prazo conf. NFE, 2, 19766	54.615,34
08/05	470.0000	1.01.01.01.0001 - CAIXA MATRIZ 3.01.01.01.0001 - VENDAS DE MERCADORIAS 001 - Vendas de Mercadorias Conforme NF N° NFE, 1, 24434	1.074,00
		Total Débitos	55.689,34
		Total Créditos	55.689,34
09/05	447.0000	1.01.03.01.0010 - ESTOQUE DE MERCADORIAS 3.01.01.06.0001 - BONIFICACAO 208 - ENTRADA DE BONIFICAÇÕES E BRINDES	620,53
		A Transportar =====> Débitos :	9.201.070,05
		Créditos :	9.201.070,05

LIVRO DIÁRIO

J L SAMPAIO BATISTA MOVEIS E ELETROS

Av Rio Branco, 435 - Centro Cep : 65725-000

Pedreiras / MA

CNPJ / CEI : 01.662.989/0001-61

Local de Registro : Jucema

Período Movimento: 01/01/2023 a 31/12/2023

Inscrição Estadual: 12.152.427-2

Data do Registro : 28/01/1997

LIVRO : 0019

Nº do Registro : 21100983143

FOLHA: 43

PEDREIRAS/MA	
Proc. 003003 / 202	4
FLS. 1522	
Rub. _____	2

0009

Data	Lançamento	Conta Débito Conta Crédito Histórico / Complemento		Valor
		De Transporte =====>	Débitos :	
			9.201.070,05	9.201.070,05
09/05	471.0000	1.01.01.01.0001 - CAIXA MATRIZ 3.01.01.01.0001 - VENDAS DE MERCADORIAS 001 - Vendas de Mercadorias Conforme NF N° NFE, 1, 24435		6.216,00
09/05	472.0000	1.01.01.01.0001 - CAIXA MATRIZ 3.01.01.01.0001 - VENDAS DE MERCADORIAS 001 - Vendas de Mercadorias Conforme NF N° NFE, 1, 24436		2.842,00
09/05	502.0000	2.01.01.01.0001 - FORNECEDORES GERAIS 1.01.01.01.0001 - CAIXA MATRIZ 134 - Pago Duplicata nesta data ref.		7.020,29
			Total Débitos	16.698,82
			Total Créditos	16.698,82
10/05	448.0000	1.01.03.01.0001 - COMPRAS DE MERCADORIAS 1.01.01.01.0001 - CAIXA MATRIZ 129 - Pago compra de Mercadorias conforme:		492,83
10/05	449.0000	1.01.03.01.0001 - COMPRAS DE MERCADORIAS 1.01.01.01.0001 - CAIXA MATRIZ 129 - Pago compra de Mercadorias conforme:		492,83
10/05	473.0000	1.01.01.01.0001 - CAIXA MATRIZ 3.01.01.01.0001 - VENDAS DE MERCADORIAS 001 - Vendas de Mercadorias Conforme NF N° NFE, 1, 24437		1.000,00
10/05	474.0000	1.01.01.01.0001 - CAIXA MATRIZ 3.01.01.01.0001 - VENDAS DE MERCADORIAS 001 - Vendas de Mercadorias Conforme NF N° NFE, 1, 24438		1.540,00
10/05	475.0000	1.01.01.01.0001 - CAIXA MATRIZ 3.01.01.01.0001 - VENDAS DE MERCADORIAS 001 - Vendas de Mercadorias Conforme NF N° NFE, 1, 24440		575.606,00
			Total Débitos	579.131,66
			Total Créditos	579.131,66
12/05	450.0000	1.01.03.01.0001 - COMPRAS DE MERCADORIAS 2.01.01.01.0001 - FORNECEDORES GERAIS 046 - Compra de Mercadorias a Prazo conf.		4.835,19
12/05	503.0000	2.01.01.01.0001 - FORNECEDORES GERAIS 1.01.01.01.0001 - CAIXA MATRIZ 134 - Pago Duplicata nesta data ref.		3.511,92
			Total Débitos	8.347,11
			Total Créditos	8.347,11
15/05	476.0000	1.01.01.01.0001 - CAIXA MATRIZ 3.01.01.01.0001 - VENDAS DE MERCADORIAS 001 - Vendas de Mercadorias Conforme NF N° NFE, 1, 24439		1.052,20
15/05	477.0000	1.01.01.01.0001 - CAIXA MATRIZ 3.01.01.01.0001 - VENDAS DE MERCADORIAS 001 - Vendas de Mercadorias Conforme NF N° NFE, 1, 24441		1.500,00
		A Transportar =====>	Débitos :	9.807.179,31
			Créditos :	9.807.179,31

LIVRO DIÁRIO

J L SAMPAIO BATISTA MOVEIS E ELETROS

Av Rio Branco, 435 - Centro Cep : 65725-000

Pedreiras / MA

CNPJ / CEI : 01.662.989/0001-61

Local de Registro : Jucema

Período Movimento: 01/01/2023 a 31/12/2023

PEDREIRAS/MA		2
Proc	203003	1202
FLS.		1523
Rub.		2

0009

Inscrição Estadual: 12.462.427-2

Data do Registro : 28/01/1997

Nº do Registro : 21100983143

LIVRO : 0019

FOLHA: 44

Data	Lançamento	Conta Débito Conta Crédito Histórico / Complemento		Valor
		De Transporte =====>	Débitos :	
			9.807.179,31	9.807.179,31
15/05	504.0000	2.01.01.01.0001 - FORNECEDORES GERAIS 1.01.01.01.0001 - CAIXA MATRIZ 134 - Pago Duplicata nesta data ref.		830,77
15/05	505.0000	2.01.01.01.0001 - FORNECEDORES GERAIS 1.01.01.01.0001 - CAIXA MATRIZ 134 - Pago Duplicata nesta data ref.		2.846,75
15/05	506.0000	2.01.01.01.0001 - FORNECEDORES GERAIS 1.01.01.01.0001 - CAIXA MATRIZ 134 - Pago Duplicata nesta data ref.		76,51
15/05	524.0000	2.01.04.01.0003 - EMPRESTIMOS 1.01.01.01.0001 - CAIXA MATRIZ 104 - Pagto de emprestimo conf. cheque N°		10.998,10
			Total Débitos	17.304,33
			Total Créditos	17.304,33
17/05	451.0000	1.01.03.01.0001 - COMPRAS DE MERCADORIAS 1.01.01.01.0001 - CAIXA MATRIZ 129 - Pago compra de Mercadorias conforme: NFE, 1, 139421		8.025,47
			Total Débitos	8.025,47
			Total Créditos	8.025,47
18/05	452.0000	1.01.03.01.0001 - COMPRAS DE MERCADORIAS 2.01.01.01.0001 - FORNECEDORES GERAIS 046 - Compra de Mercadorias a Prazo conf. NFE, 0, 2612117		537,11
			Total Débitos	537,11
			Total Créditos	537,11
19/05	479.0000	1.01.01.01.0001 - CAIXA MATRIZ 3.01.01.01.0001 - VENDAS DE MERCADORIAS 001 - Vendas de Mercadorias Conforme NF N° NFE, 1, 24443		89,00
19/05	480.0000	1.01.01.01.0001 - CAIXA MATRIZ 3.01.01.01.0001 - VENDAS DE MERCADORIAS 001 - Vendas de Mercadorias Conforme NF N° NFE, 1, 24444		2.587,00
19/05	481.0000	1.01.01.01.0001 - CAIXA MATRIZ 3.01.01.05.0003 - VARIAÇÃO MONETARIA ATIVA 001 - Vendas de Mercadorias Conforme NF N°		639,00
19/05	482.0000	1.01.01.01.0001 - CAIXA MATRIZ 3.01.01.01.0001 - VENDAS DE MERCADORIAS 001 - Vendas de Mercadorias Conforme NF N° NFE, 1, 24445		1.121,00
19/05	483.0000	1.01.01.01.0001 - CAIXA MATRIZ 3.01.01.01.0001 - VENDAS DE MERCADORIAS 001 - Vendas de Mercadorias Conforme NF N° NFE, 1, 24446		2.962,00
		A Transportar =====>	Débitos :	9.837.892,02
			Créditos :	9.837.892,02

LIVRO DIÁRIO

J L SAMPAIO BATISTA MOVEIS E ELETROS

0009

Av Rio Branco, 435 - Centro Cep : 65725-000

Pedreiras / MA

CNPJ / CEI : 01.662.989/0001-61

Local de Registro : Jucema

Período Movimento: 01/01/2023 a 31/12/2023

Inscrição Estadual: 12.152.427-2

Data do Registro : 28/01/1997b.

LIVRO : 0019

PEDREIRAS/MA	24
Proc. 2503003 / 202	1524

Nº do Registro : 21100983143

FOLHA: 45

Data	Lançamento	Conta Débito Conta Crédito Histórico / Complemento	Valor
		De Transporte =====> Débitos :	9.837.892,02
		Créditos :	9.837.892,02
19/05	507.0000	2.01.01.01.0001 - FORNECEDORES GERAIS 1.01.01.01.0001 - CAIXA MATRIZ 134 - Pago Duplicata nesta data ref.	1.577,00
19/05	520.0000	2.01.02.02.0001 - INSS A RECOLHER 1.01.01.01.0001 - CAIXA MATRIZ 055 - Pagamento de INSS ref. mês 04/2023	4.244,42
19/05	523.0000	2.01.03.01.0007 - IRRF - IMP. RENDA NA FONTE A RECOLHER 1.01.01.01.0001 - CAIXA MATRIZ 034 - Pago DARF IRRF referente o mês: 04/2023	366,05
		Total Débitos	13.585,47
		Total Créditos	13.585,47
22/05	453.0000	4.01.01.04.0014 - DESPESAS DIVERSAS 1.01.01.01.0001 - CAIXA MATRIZ 040 - Pagamento efetuado conforme	8,10
22/05	454.0000	1.01.03.01.0001 - COMPRAS DE MERCADORIAS 2.01.01.01.0001 - FORNECEDORES GERAIS 046 - Compra de Mercadorias a Prazo conf. NFE, 0, 2614607	6.831,20
22/05	455.0000	1.01.03.01.0010 - ESTOQUE DE MERCADORIAS 3.01.01.06.0001 - BONIFICACAO 208 - ENTRADA DE BONIFICAÇÕES E BRINDES	23,96
22/05	456.0000	1.01.03.01.0010 - ESTOQUE DE MERCADORIAS 3.01.01.06.0001 - BONIFICACAO 208 - ENTRADA DE BONIFICAÇÕES E BRINDES	233,35
22/05	457.0000	1.01.03.01.0001 - COMPRAS DE MERCADORIAS 2.01.01.01.0001 - FORNECEDORES GERAIS 046 - Compra de Mercadorias a Prazo conf.	12.085,15
22/05	458.0000	1.01.03.01.0001 - COMPRAS DE MERCADORIAS 2.01.01.01.0001 - FORNECEDORES GERAIS 046 - Compra de Mercadorias a Prazo conf. NFE, 2, 206267	2.436,00
22/05	484.0000	1.01.01.01.0001 - CAIXA MATRIZ 3.01.01.01.0001 - VENDAS DE MERCADORIAS 001 - Vendas de Mercadorias Conforme NF N° NFE, 1, 24448	6.300,00
22/05	485.0000	1.01.01.01.0001 - CAIXA MATRIZ 3.01.01.01.0001 - VENDAS DE MERCADORIAS 001 - Vendas de Mercadorias Conforme NF N° NFE, 1, 24449	2.498,00
22/05	508.0000	2.01.01.01.0001 - FORNECEDORES GERAIS 1.01.01.01.0001 - CAIXA MATRIZ 134 - Pago Duplicata nesta data ref.	1.956,42
22/05	515.0000	2.01.03.01.0006 - SIMPLES A RECOLHER 1.01.01.01.0001 - CAIXA MATRIZ 031 - Pagamento de DARF Simples ref. mês: 04/2023	18.173,24
		A Transportar =====> Débitos :	9.894.624,91
		Créditos :	9.894.624,91

LIVRO DIÁRIO

J L SAMPAIO BATISTA MOVEIS E ELETROS

0009

Av Rio Branco, 435 - Centro Cep : 65725-000

Pedreiras / MA

CNPJ / CEI : 01.662.989/0001-61

Local de Registro : Jucema

Período Movimento: 01/01/2023 a 31/12/2023

Inscrição Estadual: 12.152.427-2

Data do Registro : 28/01/1997 N° do Registro : 21100983143

LIVRO : 0019

FOLHA: 46

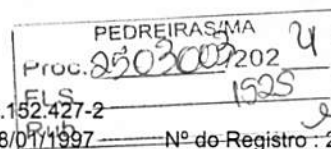

Data	Lançamento	Conta Débito Conta Crédito Histórico / Complemento		Valor	
		De Transporte =====>	Débitos :		Créditos :
			9.894.624,91	9.894.624,91	
22/05	522.0000	2.01.03.01.0004 - ICMS A RECOLHER 1.01.01.01.0001 - CAIXA MATRIZ 128 - Pago DARE ref mês: 042023		3.158,25	
			Total Débitos	53.703,67	
			Total Créditos	53.703,67	
23/05	459.0000	1.01.03.01.0001 - COMPRAS DE MERCADORIAS 2.01.01.01.0001 - FORNECEDORES GERAIS 046 - Compra de Mercadorias a Prazo conf. NFE, 2, 206370		1.019,50	
23/05	486.0000	1.01.01.01.0001 - CAIXA MATRIZ 3.01.01.01.0001 - VENDAS DE MERCADORIAS 001 - Vendas de Mercadorias Conforme NF N° NFE, 1, 24452		1.470,00	
23/05	487.0000	1.01.01.01.0001 - CAIXA MATRIZ 3.01.01.01.0001 - VENDAS DE MERCADORIAS 001 - Vendas de Mercadorias Conforme NF N° NFE, 1, 24453		978,00	
23/05	488.0000	3.01.01.03.0001 - VENDAS CANCELADAS 1.01.01.01.0001 - CAIXA MATRIZ 182 - Cancelamento de vendas conf. NFE, 1, 24454		606,64	
23/05	509.0000	2.01.01.01.0001 - FORNECEDORES GERAIS 1.01.01.01.0001 - CAIXA MATRIZ 134 - Pago Duplicata nesta data ref.		262,78	
			Total Débitos	4.336,92	
			Total Créditos	4.336,92	
25/05	510.0000	2.01.01.01.0001 - FORNECEDORES GERAIS 1.01.01.01.0001 - CAIXA MATRIZ 134 - Pago Duplicata nesta data ref.		983,94	
			Total Débitos	983,94	
			Total Créditos	983,94	
26/05	489.0000	1.01.01.01.0001 - CAIXA MATRIZ 3.01.01.01.0001 - VENDAS DE MERCADORIAS 001 - Vendas de Mercadorias Conforme NF N° NFE, 1, 24462		660,00	
26/05	490.0000	1.01.01.01.0001 - CAIXA MATRIZ 3.01.01.01.0001 - VENDAS DE MERCADORIAS 001 - Vendas de Mercadorias Conforme NF N° NFE, 1, 24463		201,00	
26/05	491.0000	1.01.01.01.0001 - CAIXA MATRIZ 3.01.01.01.0001 - VENDAS DE MERCADORIAS 001 - Vendas de Mercadorias Conforme NF N° NFE, 1, 24464		2.314,00	
			Total Débitos	3.175,00	
			Total Créditos	3.175,00	
29/05	460.0000	1.01.03.01.0001 - COMPRAS DE MERCADORIAS 2.01.01.01.0001 - FORNECEDORES GERAIS 046 - Compra de Mercadorias a Prazo conf.		27.901,25	
		A Transportar =====>	Débitos :	9.934.180,27	Créditos :
					9.934.180,27

LIVRO DIÁRIO

J L SAMPAIO BATISTA MOVEIS E ELETROS

Av Rio Branco, 435 - Centro Cep : 65725-000

Pedreiras / MA

CNPJ / CEI : 01.662.989/0001-61

Local de Registro : Jucema

Período Movimento: 01/01/2023 a 31/12/2023

PEDREIRAS/MA	
Proc.	2508003/2024
FLS.	1526
Rub.	e

0009

Inscrição Estadual: 12.152.427-2

Data do Registro : 28/01/1997

Nº do Registro : 21100983143

LIVRO : 0019

FOLHA: 47

Data	Lançamento	Conta Débito Conta Crédito Histórico / Complemento	Valor
		De Transporte =====> Débitos :	9.934.180,27
		Créditos :	9.934.180,27
29/05	492.0000	1.01.01.01.0001 - CAIXA MATRIZ 3.01.01.01.0001 - VENDAS DE MERCADORIAS 001 - Vendas de Mercadorias Conforme NF N° NFE, 1, 24466	1.470,00
29/05	511.0000	2.01.01.01.0001 - FORNECEDORES GERAIS 1.01.01.01.0001 - CAIXA MATRIZ 134 - Pago Duplicata nesta data ref.	227,21
29/05	512.0000	2.01.01.01.0001 - FORNECEDORES GERAIS 1.01.01.01.0001 - CAIXA MATRIZ 134 - Pago Duplicata nesta data ref.	463,34
29/05	513.0000	2.01.01.01.0001 - FORNECEDORES GERAIS 1.01.01.01.0001 - CAIXA MATRIZ 134 - Pago Duplicata nesta data ref.	12.027,73
		Total Débitos	42.089,53
		Total Créditos	42.089,53
30/05	461.0000	1.01.03.01.0001 - COMPRAS DE MERCADORIAS 2.01.01.01.0001 - FORNECEDORES GERAIS 046 - Compra de Mercadorias a Prazo conf. NFE, 2, 20292	4.201,18
30/05	462.0000	1.01.03.01.0001 - COMPRAS DE MERCADORIAS 2.01.01.01.0001 - FORNECEDORES GERAIS 046 - Compra de Mercadorias a Prazo conf. NFE, 2, 206715	1.244,39
30/05	463.0000	1.01.03.01.0001 - COMPRAS DE MERCADORIAS 2.01.01.01.0001 - FORNECEDORES GERAIS 046 - Compra de Mercadorias a Prazo conf.	13.400,83
30/05	514.0000	2.01.01.01.0001 - FORNECEDORES GERAIS 1.01.01.01.0001 - CAIXA MATRIZ 134 - Pago Duplicata nesta data ref.	559,78
		Total Débitos	19.406,18
		Total Créditos	19.406,18
31/05	434.0000	2.01.02.02.0001 - INSS A RECOLHER 2.01.02.01.0001 - SALARIOS A PAGAR 064 - Compensação Salario familia folha mês:	299,10
31/05	435.0000	4.01.01.01.0001 - SALARIOS 2.01.02.01.0001 - SALARIOS A PAGAR 065 - Prov. de salarios ref. folha pagto mês	53.811,21
31/05	436.0000	4.01.01.02.0012 - PRO-LABORE 2.01.02.01.0002 - PRO LABORE A PAGAR 071 - Provisão de Pro-labore ref. mês	1.320,00
31/05	437.0000	4.01.01.01.0005 - FERIAS 2.01.02.01.0004 - FERIAS A PAGAR 016 - Provisão de Ferias no Mês	6.814,84
		A Transportar =====> Débitos :	10.030.019,88
		Créditos :	10.030.019,88

LIVRO DIÁRIO

J L SAMPAIO BATISTA MOVEIS E ELETROS

Av Rio Branco, 435 - Centro Cep : 65725-000

Pedreiras / MA

CNPJ / CEI : 01.662.989/0001-61

Local de Registro : Jucema

Período Movimento: 01/01/2023 a 31/12/2023

PEDREIRAS/MA

Proc. 2503003/2024

FLS. 1527

Rub. 2

0009

Inscrição Estadual: 12.152.427-2

Data do Registro : 28/01/1997

LIVRO : 0019

Nº do Registro : 21100983143

FOLHA: 48

Data	Lançamento	Conta Débito Conta Crédito Histórico / Complemento		Valor		
		De Transporte =====>	Débitos :		Créditos :	10.030.019,88
31/05	438.0000	2.01.02.01.0001 - SALARIOS A PAGAR 2.01.02.02.0001 - INSS A RECOLHER 007 - Retenção de INSS Ref. Folha Pagto mês:		4.442,75		
31/05	439.0000	2.01.02.01.0002 - PRO LABORE A PAGAR 2.01.02.02.0001 - INSS A RECOLHER 171 - Retenção de INSS S/ pro-labore ref. mês		145,20		
31/05	440.0000	2.01.02.01.0004 - FERIAS A PAGAR 2.01.02.02.0001 - INSS A RECOLHER 019 - Retenção de INSS nas férias		624,42		
31/05	441.0000	4.01.01.01.0010 - FGTS 2.01.02.02.0002 - FGTS A RECOLHER 067 - Provisão do FGTS ref. o mês:		4.849,99		
31/05	442.0000	2.01.02.01.0001 - SALARIOS A PAGAR 2.01.03.01.0007 - IRRF - IMP. RENDA NA FONTE A RECOLHER 107 - Retenção de IRRF ref. folha pagto mês:		451,22		
31/05	464.0000	1.01.03.01.0001 - COMPRAS DE MERCADORIAS 2.01.01.01.0001 - FORNECEDORES GERAIS 046 - Compra de Mercadorias a Prazo conf. NFE, 2, 20307		54.980,66		
31/05	465.0000	1.01.03.01.0001 - COMPRAS DE MERCADORIAS 1.01.01.01.0001 - CAIXA MATRIZ 129 - Pago compra de Mercadorias conforme: NFE, 1, 140124		891,91		
31/05	494.0000	1.01.01.01.0001 - CAIXA MATRIZ 3.01.01.01.0001 - VENDAS DE MERCADORIAS 001 - Vendas de Mercadorias Conforme NF N° NFE, 1, 24468		3.000,00		
31/05	516.0000	4.01.01.03.0012 - SIMPLES 2.01.03.01.0006 - SIMPLES A RECOLHER 140 - Provisão do Simples ref. mês: 05/2023		69.991,16		
31/05	526.0000	4.01.01.03.0001 - ICMS 2.01.03.01.0004 - ICMS A RECOLHER 139 - Vr da provisão de ICMS no mês 052023		2.441,29		
			Total Débitos	204.063,75		
			Total Créditos	204.063,75		
Total do Mês =====>		Débitos :	10.171.838,48	Créditos :	10.171.838,48	
		A Transportar =====>	Débitos :	10.171.838,48	Créditos :	10.171.838,48

LIVRO DIÁRIO

J L SAMPAIO BATISTA MOVEIS E ELETROS

Av Rio Branco, 435 - Centro Cep: 65725-000

Pedreiras / MA

CNPJ / CEI : 01.662.989/0001-61

Local de Registro : Jucema

Período Movimento: 01/01/2023 a 31/12/2023

PEDREIRAS/MA

Proc. 2509003/202 4

FLS. 1528

Rub. 2

0009

Inscrição Estadual: 12.152.427-2

Data do Registro : 28/01/1997

Nº do Registro : 21100983143

LIVRO : 0019

FOLHA: 49

Data	Lançamento	Conta Débito Conta Crédito Histórico / Complemento	Valor
		De Transporte =====> Débitos :	10.171.838,48
		Créditos :	10.171.838,48
01/06	562.0000	1.01.01.01.0001 - CAIXA MATRIZ 3.01.01.01.0001 - VENDAS DE MERCADORIAS 001 - Vendas de Mercadorias Conforme NF N° NFE, 1, 24469	3.000,00
01/06	617.0000	2.01.02.01.0004 - FERIAS A PAGAR 1.01.01.01.0001 - CAIXA MATRIZ 043 - Pagamento de Férias referetne o mês: 052023	6.190,42
01/06	622.0000	2.01.04.01.0003 - EMPRESTIMOS 1.01.01.01.0001 - CAIXA MATRIZ 104 - Pagto de emprestimo conf. cheque N°	4.964,29
		Total Débitos	14.154,71
		Total Créditos	14.154,71
02/06	537.0000	1.01.03.01.0001 - COMPRAS DE MERCADORIAS 1.01.01.01.0001 - CAIXA MATRIZ 129 - Pago compra de Mercadorias conforme: NFE, 1, 140210	8.674,78
02/06	538.0000	1.01.03.01.0001 - COMPRAS DE MERCADORIAS 1.01.01.01.0001 - CAIXA MATRIZ 129 - Pago compra de Mercadorias conforme: NFE, 1, 140211	606,64
02/06	539.0000	1.01.03.01.0001 - COMPRAS DE MERCADORIAS 2.01.01.01.0001 - FORNECEDORES GERAIS 046 - Compra de Mercadorias a Prazo conf. NFE, 0, 2621569	2.616,36
02/06	563.0000	1.01.01.01.0001 - CAIXA MATRIZ 3.01.01.01.0001 - VENDAS DE MERCADORIAS 001 - Vendas de Mercadorias Conforme NF N° NFE, 1, 24470	1.470,00
02/06	594.0000	2.01.01.01.0001 - FORNECEDORES GERAIS 1.01.01.01.0001 - CAIXA MATRIZ 134 - Pago Duplicata nesta data ref.	506,85
		Total Débitos	13.874,63
		Total Créditos	13.874,63
05/06	540.0000	1.01.03.01.0001 - COMPRAS DE MERCADORIAS 2.01.01.01.0001 - FORNECEDORES GERAIS 046 - Compra de Mercadorias a Prazo conf.	6.679,28
05/06	615.0000	2.01.02.01.0001 - SALARIOS A PAGAR 1.01.01.01.0001 - CAIXA MATRIZ 018 - Pagamento de Salários ref. o mês: 052023	49.216,34
05/06	616.0000	2.01.02.01.0002 - PRO LABORE A PAGAR 1.01.01.01.0001 - CAIXA MATRIZ 045 - Pagamento de Pro-labore ref. mês: 052023	1.174,80
		Total Débitos	57.070,42
		Total Créditos	57.070,42
		A Transportar =====> Débitos :	10.256.938,24
		Créditos :	10.256.938,24

LIVRO DIÁRIO

J L SAMPAIO BATISTA MOVEIS E ELETROS

Av Rio Branco, 435 - Centro Cep : 65725-000

Pedreiras / MA

CNPJ / CEI : 01.662.989/0001-61

Local de Registro : Jucema

Período Movimento: 01/01/2023 a 31/12/2023

PEDREIRAS/MA	2
Proc. 2503003/202	
FLS. 1589	
Sub. 27-2	

0009

Inscrição Estadual: 12.152.427-2

Data do Registro : 28/01/1997

Nº do Registro : 21100983143

LIVRO : 0019

FOLHA: 50

Data	Lançamento	Conta Débito Conta Crédito Histórico / Complemento	Valor
		De Transportar =====> Débitos :	10.256.938,24
		Créditos :	10.256.938,24
07/06	595.0000	2.01.01.01.0001 - FORNECEDORES GERAIS 1.01.01.01.0001 - CAIXA MATRIZ 134 - Pago Duplicata nesta data ref.	10.923,06
07/06	619.0000	2.01.02.02.0002 - FGTS A RECOLHER 1.01.01.01.0001 - CAIXA MATRIZ 070 - Pagamento do FGTS ref. o mês 052023	4.849,99
		Total Débitos	15.773,05
		Total Créditos	15.773,05
08/06	541.0000	1.01.03.01.0001 - COMPRAS DE MERCADORIAS 2.01.01.01.0001 - FORNECEDORES GERAIS 046 - Compra de Mercadorias a Prazo conf. NFE, 2, 20374	32.330,82
		Total Débitos	32.330,82
		Total Créditos	32.330,82
09/06	542.0000	1.01.03.01.0001 - COMPRAS DE MERCADORIAS 2.01.01.01.0001 - FORNECEDORES GERAIS 046 - Compra de Mercadorias a Prazo conf. NFE, 0, 2625139	11.153,86
09/06	543.0000	1.01.03.01.0001 - COMPRAS DE MERCADORIAS 2.01.01.01.0001 - FORNECEDORES GERAIS 046 - Compra de Mercadorias a Prazo conf. NFE, 0, 2625140	11.153,86
09/06	596.0000	2.01.01.01.0001 - FORNECEDORES GERAIS 1.01.01.01.0001 - CAIXA MATRIZ 134 - Pago Duplicata nesta data ref.	12.766,80
		Total Débitos	35.074,52
		Total Créditos	35.074,52
10/06	544.0000	1.01.03.01.0001 - COMPRAS DE MERCADORIAS 2.01.01.01.0001 - FORNECEDORES GERAIS 046 - Compra de Mercadorias a Prazo conf.	14.089,23
10/06	545.0000	1.01.03.01.0001 - COMPRAS DE MERCADORIAS 2.01.01.01.0001 - FORNECEDORES GERAIS 046 - Compra de Mercadorias a Prazo conf.	4.015,03
10/06	546.0000	1.01.03.01.0010 - ESTOQUE DE MERCADORIAS 3.01.01.06.0001 - BONIFICACAO 208 - ENTRADA DE BONIFICAÇÕES E BRINDES	1.009,32
10/06	564.0000	1.01.01.01.0001 - CAIXA MATRIZ 3.01.01.01.0001 - VENDAS DE MERCADORIAS 001 - Vendas de Mercadorias Conforme NF N° NFE, 1, 24474	1.378,00
10/06	565.0000	1.01.01.01.0001 - CAIXA MATRIZ 3.01.01.01.0001 - VENDAS DE MERCADORIAS 001 - Vendas de Mercadorias Conforme NF N° NFE, 1, 24475	2.128,00
		Total Débitos	22.619,58
		Total Créditos	22.619,58
12/06	547.0000	1.02.03.01.0001 - VEICULOS 1.01.01.01.0001 - CAIXA MATRIZ 200 - Compra de Veiculos ref. NF	44,62
		A Transportar =====> Débitos :	10.362.780,83
		Créditos :	10.362.780,83

LIVRO DIÁRIO

J L SAMPAIO BATISTA MOVEIS E ELETROS

Av Rio Branco, 435 - Centro Cep : 65725-000

Pedreiras / MA

CNPJ / CEI : 01.662.989/0001-61

Local de Registro : Jucema

Período Movimento: 01/01/2023 a 31/12/2023

Inscrição Estadual: 12.152.427-2

Data do Registro : 28/01/1997

LIVRO : 0019

Nº do Registro : 21100983143

FOLHA: 51

PEDREIRAS/MA	2
Proc. 2503003/202	
FLS. 1530	
Sub. _____	

0009

Data	Lançamento	Conta Débito Conta Crédito Histórico / Complemento	Valor
		De Transporte =====> Débitos :	10.362.780,83
		Créditos :	10.362.780,83
12/06	597.0000	2.01.01.01.0001 - FORNECEDORES GERAIS 1.01.01.01.0001 - CAIXA MATRIZ 134 - Pago Duplicata nesta data ref.	1.713,19
		Total Débitos	1.757,81
		Total Créditos	1.757,81
13/06	566.0000	1.01.01.01.0001 - CAIXA MATRIZ 3.01.01.01.0001 - VENDAS DE MERCADORIAS 001 - Vendas de Mercadorias Conforme NF N°	4.672,37
13/06	598.0000	2.01.01.01.0001 - FORNECEDORES GERAIS 1.01.01.01.0001 - CAIXA MATRIZ 134 - Pago Duplicata nesta data ref.	2.846,75
		Total Débitos	7.519,12
		Total Créditos	7.519,12
14/06	548.0000	1.02.03.01.0001 - VEICULOS 1.01.01.01.0001 - CAIXA MATRIZ 200 - Compra de Veiculos ref. NF	9,96
14/06	549.0000	1.01.03.01.0001 - COMPRAS DE MERCADORIAS 2.01.01.01.0001 - FORNECEDORES GERAIS 046 - Compra de Mercadorias a Prazo conf.	1.860,00
14/06	550.0000	1.01.03.01.0010 - ESTOQUE DE MERCADORIAS 3.01.01.06.0001 - BONIFICACAO 208 - ENTRADA DE BONIFICAÇÕES E BRINDES	34,99
14/06	567.0000	1.01.01.01.0001 - CAIXA MATRIZ 3.01.01.01.0001 - VENDAS DE MERCADORIAS 001 - Vendas de Mercadorias Conforme NF N° NFE, 1, 24476	1.300,00
		Total Débitos	3.204,95
		Total Créditos	3.204,95
15/06	623.0000	2.01.04.01.0003 - EMPRESTIMOS 1.01.01.01.0001 - CAIXA MATRIZ 104 - Pagto de emprestimo conf. cheque N°	10.978,73
		Total Débitos	10.978,73
		Total Créditos	10.978,73
16/06	551.0000	1.01.03.01.0001 - COMPRAS DE MERCADORIAS 2.01.01.01.0001 - FORNECEDORES GERAIS 046 - Compra de Mercadorias a Prazo conf. NFE, 2, 207698	768,19
16/06	568.0000	1.01.01.01.0001 - CAIXA MATRIZ 3.01.01.01.0001 - VENDAS DE MERCADORIAS 001 - Vendas de Mercadorias Conforme NF N° NFE, 1, 24456	1.710,00
16/06	569.0000	1.01.01.01.0001 - CAIXA MATRIZ 3.01.01.01.0001 - VENDAS DE MERCADORIAS 001 - Vendas de Mercadorias Conforme NF N° NFE, 1, 24457	4.712,80
		A Transportar =====> Débitos :	10.393.387,81
		Créditos :	10.393.387,81

LIVRO DIÁRIO

J L SAMPAIO BATISTA MOVEIS E ELETROS

0009

Av Rio Branco, 435 - Centro Cep : 65725-000

Pedreiras / MA

CNPJ / CEI : 01.662.989/0001-61

Local de Registro : Jucema

Período Movimento: 01/01/2023 a 31/12/2023

Inscrição Estadual: 12.152.427-2

Data do Registro : 28/01/1997 N° do Registro : 21100983143

LIVRO : 0019

FOLHA: 52

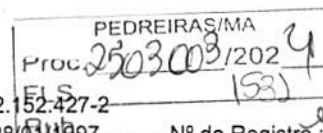

Data	Lançamento	Conta Débito Conta Crédito Histórico / Complemento		Valor
		De Transporte =====>	Débitos :	
16/06	570.0000	1.01.01.01.0001 - CAIXA MATRIZ 3.01.01.01.0001 - VENDAS DE MERCADORIAS 001 - Vendas de Mercadorias Conforme NF N° NFE, 1, 24458		528,00
16/06	571.0000	1.01.01.01.0001 - CAIXA MATRIZ 3.01.01.01.0001 - VENDAS DE MERCADORIAS 001 - Vendas de Mercadorias Conforme NF N° NFE, 1, 24459		15.289,70
			Total Débitos	23.008,69
			Total Créditos	23.008,69
19/06	552.0000	1.01.03.01.0001 - COMPRAS DE MERCADORIAS 2.01.01.01.0001 - FORNECEDORES GERAIS 046 - Compra de Mercadorias a Prazo conf.		14.969,74
19/06	553.0000	1.01.03.01.0001 - COMPRAS DE MERCADORIAS 2.01.01.01.0001 - FORNECEDORES GERAIS 046 - Compra de Mercadorias a Prazo conf. NFE, 2, 207721		2.631,05
19/06	572.0000	1.01.01.01.0001 - CAIXA MATRIZ 3.01.01.01.0001 - VENDAS DE MERCADORIAS 001 - Vendas de Mercadorias Conforme NF N° NFE, 1, 24477		720,00
19/06	599.0000	2.01.01.01.0001 - FORNECEDORES GERAIS 1.01.01.01.0001 - CAIXA MATRIZ 134 - Pago Duplicata nesta data ref.		1.956,42
19/06	600.0000	2.01.01.01.0001 - FORNECEDORES GERAIS 1.01.01.01.0001 - CAIXA MATRIZ 134 - Pago Duplicata nesta data ref.		179,05
19/06	601.0000	2.01.01.01.0001 - FORNECEDORES GERAIS 1.01.01.01.0001 - CAIXA MATRIZ 134 - Pago Duplicata nesta data ref.		4.281,60
			Total Débitos	24.737,86
			Total Créditos	24.737,86
20/06	554.0000	1.02.03.01.0001 - VEICULOS 1.01.01.01.0001 - CAIXA MATRIZ 200 - Compra de Veiculos ref. NF		13,97
20/06	613.0000	2.01.03.01.0006 - SIMPLES A RECOLHER 1.01.01.01.0001 - CAIXA MATRIZ 031 - Pagamento de DARF Simples ref. mês: 05/2023		69.991,16
20/06	618.0000	2.01.02.02.0001 - INSS A RECOLHER 1.01.01.01.0001 - CAIXA MATRIZ 055 - Pagamento de INSS ref. mês 052023		4.913,27
20/06	620.0000	2.01.03.01.0004 - ICMS A RECOLHER 1.01.01.01.0001 - CAIXA MATRIZ 128 - Pago DARE ref mês: 052023		2.441,29
		A Transportar =====>	Débitos :	10.511.303,06
			Créditos :	10.511.303,06

LIVRO DIÁRIO

J L SAMPAIO BATISTA MOVEIS E ELETROS

0009

Av Rio Branco, 435 - Centro Cep : 65725-000

Pedreiras / MA

CNPJ / CEI : 01.662.989/0001-61

Local de Registro : Jucema

Período Movimento: 01/01/2023 a 31/12/2023

Inscrição Estadual: 12.152.427-2

Data do Registro : 28/01/1997 N° do Registro: 21100983143

LIVRO : 0019

FOLHA: 53

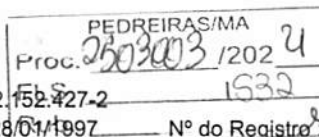

Data	Lançamento	Conta Débito Conta Crédito Histórico / Complemento		Valor
		De Transporte =====>	Débitos :	
			10.511.303,06	10.511.303,06
20/06	621.0000	2.01.03.01.0007 - IRRF - IMP. RENDA NA FONTE A RECOLHER 1.01.01.01.0001 - CAIXA MATRIZ 034 - Pago DARF IRRF referente o mês: 052023		451,22
			Total Débitos	77.810,91
			Total Créditos	77.810,91
21/06	573.0000	1.01.01.01.0001 - CAIXA MATRIZ 3.01.01.01.0001 - VENDAS DE MERCADORIAS 001 - Vendas de Mercadorias Conforme NF N° NFE, 1, 24478		565,00
21/06	602.0000	2.01.01.01.0001 - FORNECEDORES GERAIS 1.01.01.01.0001 - CAIXA MATRIZ 134 - Pago Duplicata nesta data ref.		2.279,78
21/06	603.0000	2.01.01.01.0001 - FORNECEDORES GERAIS 1.01.01.01.0001 - CAIXA MATRIZ 134 - Pago Duplicata nesta data ref.		812,00
			Total Débitos	3.656,78
			Total Créditos	3.656,78
22/06	574.0000	1.01.01.01.0001 - CAIXA MATRIZ 3.01.01.05.0003 - VARIAÇÃO MONETARIA ATIVA 001 - Vendas de Mercadorias Conforme NF N°		2.892,00
22/06	575.0000	1.01.01.01.0001 - CAIXA MATRIZ 3.01.01.01.0001 - VENDAS DE MERCADORIAS 001 - Vendas de Mercadorias Conforme NF N° NFE, 1, 24479		7.230,00
22/06	576.0000	1.01.01.01.0001 - CAIXA MATRIZ 3.01.01.05.0003 - VARIAÇÃO MONETARIA ATIVA 001 - Vendas de Mercadorias Conforme NF N°		454,00
22/06	577.0000	1.01.01.01.0001 - CAIXA MATRIZ 3.01.01.01.0001 - VENDAS DE MERCADORIAS 001 - Vendas de Mercadorias Conforme NF N° NFE, 1, 24480		2.150,00
22/06	578.0000	1.01.01.01.0001 - CAIXA MATRIZ 3.01.01.05.0003 - VARIAÇÃO MONETARIA ATIVA 001 - Vendas de Mercadorias Conforme NF N°		725,51
22/06	579.0000	1.01.01.01.0001 - CAIXA MATRIZ 3.01.01.01.0001 - VENDAS DE MERCADORIAS 001 - Vendas de Mercadorias Conforme NF N° NFE, 1, 24481		3.023,00
22/06	580.0000	1.01.01.01.0001 - CAIXA MATRIZ 3.01.01.01.0001 - VENDAS DE MERCADORIAS 001 - Vendas de Mercadorias Conforme NF N° NFE, 1, 24482		6.079,00
22/06	581.0000	1.01.01.01.0001 - CAIXA MATRIZ 3.01.01.05.0003 - VARIAÇÃO MONETARIA ATIVA 001 - Vendas de Mercadorias Conforme NF N°		2.312,98
		A Transportar =====>	Débitos :	10.540.277,55
			Créditos :	10.540.277,55

LIVRO DIÁRIO

J L SAMPAIO BATISTA MOVEIS E ELETROS

Av Rio Branco, 435 - Centro Cep : 65725-000

Pedreiras / MA

CNPJ / CEI : 01.662.989/0001-61

Local de Registro : Jucema

Período Movimento: 01/01/2023 a 31/12/2023

PEDREIRAS	4
Proc. 2303003/202	
FLS. 1583	
Rub.	

0009

Inscrição Estadual: 12.152.427-2

Data do Registro : 28/01/1997

Nº do Registro : 21100983143

LIVRO : 0019

FOLHA: 54

Data	Lançamento	Conta Débito Conta Crédito Histórico / Complemento	Valor
		De Transporte =====> Débitos :	10.540.277,55
		Créditos :	10.540.277,55
22/06	582.0000	1.01.01.01.0001 - CAIXA MATRIZ 3.01.01.01.0001 - VENDAS DE MERCADORIAS 001 - Vendas de Mercadorias Conforme NF N° NFE, 1, 24491	5.233,00
22/06	604.0000	2.01.01.01.0001 - FORNECEDORES GERAIS 1.01.01.01.0001 - CAIXA MATRIZ 134 - Pago Duplicata nesta data ref.	262,78
22/06	605.0000	2.01.01.01.0001 - FORNECEDORES GERAIS 1.01.01.01.0001 - CAIXA MATRIZ 134 - Pago Duplicata nesta data ref.	509,75
		Total Débitos	30.872,02
		Total Créditos	30.872,02
23/06	583.0000	1.01.01.01.0001 - CAIXA MATRIZ 3.01.01.01.0001 - VENDAS DE MERCADORIAS 001 - Vendas de Mercadorias Conforme NF N° NFE, 1, 24483	939,00
23/06	584.0000	1.01.01.01.0001 - CAIXA MATRIZ 3.01.01.01.0001 - VENDAS DE MERCADORIAS 001 - Vendas de Mercadorias Conforme NF N° NFE, 1, 24484	4.269,00
23/06	585.0000	1.01.01.01.0001 - CAIXA MATRIZ 3.01.01.01.0001 - VENDAS DE MERCADORIAS 001 - Vendas de Mercadorias Conforme NF N° NFE, 1, 24485	1.659,00
		Total Débitos	6.867,00
		Total Créditos	6.867,00
24/06	586.0000	1.01.01.01.0001 - CAIXA MATRIZ 3.01.01.05.0003 - VARIAÇÃO MONETARIA ATIVA 001 - Vendas de Mercadorias Conforme NF N°	132,50
24/06	587.0000	1.01.01.01.0001 - CAIXA MATRIZ 3.01.01.01.0001 - VENDAS DE MERCADORIAS 001 - Vendas de Mercadorias Conforme NF N° NFE, 1, 24486	657,50
24/06	588.0000	1.01.01.01.0001 - CAIXA MATRIZ 3.01.01.01.0001 - VENDAS DE MERCADORIAS 001 - Vendas de Mercadorias Conforme NF N° NFE, 1, 24487	1.250,00
		Total Débitos	2.040,00
		Total Créditos	2.040,00
26/06	555.0000	1.01.03.01.0001 - COMPRAS DE MERCADORIAS 2.01.01.01.0001 - FORNECEDORES GERAIS 046 - Compra de Mercadorias a Prazo conf.	2.508,98
26/06	556.0000	1.01.03.01.0010 - ESTOQUE DE MERCADORIAS 3.01.01.06.0001 - BONIFICACAO 208 - ENTRADA DE BONIFICAÇÕES E BRINDES	1.371,78
26/06	557.0000	1.01.03.01.0001 - COMPRAS DE MERCADORIAS 2.01.01.01.0001 - FORNECEDORES GERAIS 046 - Compra de Mercadorias a Prazo conf.	16.627,50
		A Transportar =====> Débitos :	10.575.698,34
		Créditos :	10.575.698,34

LIVRO DIÁRIO

J L SAMPAIO BATISTA MOVEIS E ELETROS

Av Rio Branco, 435 - Centro Cep : 65725-000

Pedreiras / MA

CNPJ / CEI : 01.662.989/0001-61

Local de Registro : Jucema

Período Movimento: 01/01/2023 a 31/12/2023

PEDREIRAS/MA

Proc. 2503003/202 4

FLS. 1934

Rub. e

0009

Inscrição Estadual: 12.152.427-2

Data do Registro : 28/01/1997

Nº do Registro : 21100983143

LIVRO : 0019

FOLHA: 55

Data	Lançamento	Conta Débito Conta Crédito Histórico / Complemento	Valor
		De Transporte =====> Débitos :	10.575.698,34
		Créditos :	10.575.698,34
26/06	589.0000	1.01.01.01.0001 - CAIXA MATRIZ 3.01.01.01.0001 - VENDAS DE MERCADORIAS 001 - Vendas de Mercadorias Conforme NF N° NFE, 1, 24488	1.946,00
26/06	606.0000	2.01.01.01.0001 - FORNECEDORES GERAIS 1.01.01.01.0001 - CAIXA MATRIZ 134 - Pago Duplicata nesta data ref.	12.027,72
		Total Débitos	34.481,98
		Total Créditos	34.481,98
27/06	558.0000	1.02.03.01.0001 - VEICULOS 1.01.01.01.0001 - CAIXA MATRIZ 200 - Compra de Veiculos ref. NF	496,74
27/06	559.0000	1.01.03.01.0001 - COMPRAS DE MERCADORIAS 2.01.01.01.0001 - FORNECEDORES GERAIS 046 - Compra de Mercadorias a Prazo conf.	14.867,49
27/06	590.0000	1.01.01.01.0001 - CAIXA MATRIZ 3.01.01.01.0001 - VENDAS DE MERCADORIAS 001 - Vendas de Mercadorias Conforme NF N° NFE, 1, 24489	732,00
27/06	591.0000	1.01.01.01.0001 - CAIXA MATRIZ 3.01.01.05.0003 - VARIAÇÃO MONETARIA ATIVA 001 - Vendas de Mercadorias Conforme NF N°	1.154,50
27/06	592.0000	1.01.01.01.0001 - CAIXA MATRIZ 3.01.01.01.0001 - VENDAS DE MERCADORIAS 001 - Vendas de Mercadorias Conforme NF N° NFE, 1, 24490	2.873,00
27/06	607.0000	2.01.01.01.0001 - FORNECEDORES GERAIS 1.01.01.01.0001 - CAIXA MATRIZ 134 - Pago Duplicata nesta data ref.	227,21
		Total Débitos	20.350,94
		Total Créditos	20.350,94
28/06	560.0000	1.01.03.01.0001 - COMPRAS DE MERCADORIAS 2.01.01.01.0001 - FORNECEDORES GERAIS 046 - Compra de Mercadorias a Prazo conf.	7.555,84
28/06	593.0000	1.01.01.01.0001 - CAIXA MATRIZ 3.01.01.01.0001 - VENDAS DE MERCADORIAS 001 - Vendas de Mercadorias Conforme NF N° NFE, 1, 24492	1.010,00
28/06	608.0000	2.01.01.01.0001 - FORNECEDORES GERAIS 1.01.01.01.0001 - CAIXA MATRIZ 134 - Pago Duplicata nesta data ref.	9.300,40
28/06	609.0000	2.01.01.01.0001 - FORNECEDORES GERAIS 1.01.01.01.0001 - CAIXA MATRIZ 134 - Pago Duplicata nesta data ref.	872,12
		Total Débitos	18.738,36
		A Transportar =====> Débitos :	10.628.761,36
		Créditos :	10.628.761,36

LIVRO DIÁRIO

J L SAMPAIO BATISTA MOVEIS E ELETROS

Av Rio Branco, 435 - Centro Cep : 65725-000

Pedreiras / MA

CNPJ / CEI : 01.662.989/0001-61

Local de Registro : Jucema

Período Movimento: 01/01/2023 a 31/12/2023

PEDREIRAS/MA
Proc. 2503003/202 24
FLS. 1535
RUB. 2

0009

Inscrição Estadual: 12.162.427-2

Data do Registro : 28/01/1997

Nº do Registro : 21100983143

LIVRO : 0019

FOLHA: 56

Data	Lançamento	Conta Débito Conta Crédito Histórico / Complemento	Valor
		De Transportar =====> Débitos :	10.628.761,36
		Créditos :	10.628.761,36
		Total Créditos	18.738,36
29/06	561.0000	1.01.03.01.0001 - COMPRAS DE MERCADORIAS 2.01.01.01.0001 - FORNECEDORES GERAIS 046 - Compra de Mercadorias a Prazo conf.	10.497,49
29/06	610.0000	2.01.01.01.0001 - FORNECEDORES GERAIS 1.01.01.01.0001 - CAIXA MATRIZ 134 - Pago Duplicata nesta data ref.	414,80
29/06	611.0000	2.01.01.01.0001 - FORNECEDORES GERAIS 1.01.01.01.0001 - CAIXA MATRIZ 134 - Pago Duplicata nesta data ref.	840,22
		Total Débitos	11.752,51
		Total Créditos	11.752,51
30/06	527.0000	2.01.02.02.0001 - INSS A RECOLHER 2.01.02.01.0001 - SALARIOS A PAGAR 064 - Compensação Salario familia folha mês:	239,28
30/06	528.0000	4.01.01.01.0001 - SALARIOS 2.01.02.01.0001 - SALARIOS A PAGAR 065 - Prov. de salarios ref. folha pagto mês	60.677,90
30/06	529.0000	4.01.01.01.0005 - FERIAS 2.01.02.01.0004 - FERIAS A PAGAR 016 - Provisão de Ferias no Mês	1.916,60
30/06	530.0000	2.01.02.01.0001 - SALARIOS A PAGAR 2.01.02.02.0001 - INSS A RECOLHER 007 - Retenção de INSS Ref. Folha Pagto mês:	5.062,37
30/06	531.0000	2.01.02.01.0002 - PRO LABORE A PAGAR 2.01.02.02.0001 - INSS A RECOLHER 171 - Retenção de INSS S/ pro-labore ref. mês	145,20
30/06	532.0000	2.01.02.01.0004 - FERIAS A PAGAR 2.01.02.02.0001 - INSS A RECOLHER 019 - Retenção de INSS nas ferias	152,69
30/06	533.0000	4.01.01.01.0010 - FGTS 2.01.02.02.0002 - FGTS A RECOLHER 067 - Provisão do FGTS ref. o mês:	5.007,42
30/06	534.0000	2.01.02.01.0001 - SALARIOS A PAGAR 2.01.03.01.0007 - IRRF - IMP. RENDA NA FONTE A RECOLHER 107 - Retenção de IRRF ref. folha pagto mês:	379,99
30/06	535.0000	2.01.02.01.0001 - SALARIOS A PAGAR 4.01.01.01.0001 - SALARIOS 155 - Descontos ref. faltas e atrasos	0,79
		A Transportar =====> Débitos :	10.714.096,11
		Créditos :	10.714.096,11

LIVRO DIÁRIO

PEDREIRAS/MA

 Proc. 250203/202 11
 FLS. 1536
 Rub. _____ 2

0009

J L SAMPAIO BATISTA MOVEIS E ELETROS

Av Rio Branco, 435 - Centro Cep : 65725-000

Pedreiras / MA

CNPJ / CEI : 01.662.989/0001-61

Inscrição Estadual: 12.152.427-2

Local de Registro : Jucema

Data do Registro : 28/01/1997

Nº do Registro : 21100983143

Período Movimento: 01/01/2023 a 31/12/2023

LIVRO : 0019

FOLHA: 57

Data	Lançamento	Conta Débito Conta Crédito Histórico / Complemento	Valor
		De Transporte =====> Débitos :	10.714.096,11
		Créditos :	10.714.096,11
30/06	536.0000	4.01.01.02.0012 - PRO-LABORE 2.01.02.01.0002 - PRO LABORE A PAGAR 071 - Provisão de Pro-labore ref. mês	1.320,00
30/06	612.0000	2.01.01.01.0001 - FORNECEDORES GERAIS 1.01.01.01.0001 - CAIXA MATRIZ 134 - Pago Duplicata nesta data ref.	10.996,14
30/06	614.0000	4.01.01.03.0012 - SIMPLES 2.01.03.01.0006 - SIMPLES A RECOLHER 140 - Provisão do Simples ref. mês: 06/2023	9.421,15
30/06	624.0000	4.01.01.03.0001 - ICMS 2.01.03.01.0004 - ICMS A RECOLHER 139 - Vr da provisão de ICMS no mês 06/2023	4.027,83
		Total Débitos	99.347,36
		Total Créditos	99.347,36
		Total do Mês =====> Débitos :	10.739.861,23
		Créditos :	10.739.861,23
		A Transportar =====> Débitos :	10.739.861,23
		Créditos :	10.739.861,23

LIVRO DIÁRIO

J L SAMPAIO BATISTA MOVEIS E ELETROS

Av Rio Branco, 435 - Centro Cep : 65725-000

Pedreiras / MA

CNPJ / CEI : 01.662.989/0001-61

Local de Registro : Jucema

Período Movimento: 01/01/2023 a 31/12/2023

 PEDREIRAS/MA
 Proc. 2503003/2023
 FLS. 1637
 Rub. 2

0009

Inscrição Estadual: 12.152.427-2

Data do Registro : 28/01/1997

Nº do Registro : 21100983143

LIVRO : 0019

FOLHA: 58

Data	Lançamento	Conta Débito Conta Crédito Histórico / Complemento		Valor
		De Transporte =====>	Débitos :	
			10.739.861,23	10.739.861,23
01/07	730.0000	2.01.02.01.0004 - FERIAS A PAGAR 1.01.01.01.0001 - CAIXA MATRIZ 043 - Pagamento de Férias referetne o mês: 062023		1.763,91
			Total Débitos	1.763,91
			Total Créditos	1.763,91
03/07	694.0000	2.01.01.01.0001 - FORNECEDORES GERAIS 1.01.01.01.0001 - CAIXA MATRIZ 134 - Pago Duplicata nesta data ref.		506,85
03/07	737.0000	2.01.04.01.0003 - EMPRESTIMOS 1.01.01.01.0001 - CAIXA MATRIZ 104 - Pagto de emprestimo conf. cheque N°		4.964,29
			Total Débitos	5.471,14
			Total Créditos	5.471,14
04/07	659.0000	1.01.01.01.0001 - CAIXA MATRIZ 3.01.01.01.0001 - VENDAS DE MERCADORIAS 001 - Vendas de Mercadorias Conforme NF N° NFE, 1, 24495		2.786,00
04/07	660.0000	1.01.01.01.0001 - CAIXA MATRIZ 3.01.01.01.0001 - VENDAS DE MERCADORIAS 001 - Vendas de Mercadorias Conforme NF N° NFE, 1, 24496		8.631,00
			Total Débitos	11.417,00
			Total Créditos	11.417,00
05/07	695.0000	2.01.01.01.0001 - FORNECEDORES GERAIS 1.01.01.01.0001 - CAIXA MATRIZ 134 - Pago Duplicata nesta data ref.		3.444,76
05/07	696.0000	2.01.01.01.0001 - FORNECEDORES GERAIS 1.01.01.01.0001 - CAIXA MATRIZ 134 - Pago Duplicata nesta data ref.		3.717,96
05/07	697.0000	2.01.01.01.0001 - FORNECEDORES GERAIS 1.01.01.01.0001 - CAIXA MATRIZ 134 - Pago Duplicata nesta data ref.		3.717,96
05/07	728.0000	2.01.02.01.0001 - SALARIOS A PAGAR 1.01.01.01.0001 - CAIXA MATRIZ 018 - Pagamento de Salários ref. o mês: 062023		55.474,03
05/07	729.0000	2.01.02.01.0002 - PRO LABORE A PAGAR 1.01.01.01.0001 - CAIXA MATRIZ 045 - Pagamento de Pro-labore ref. mês: 062023		1.174,80
			Total Débitos	67.529,51
			Total Créditos	67.529,51
06/07	636.0000	1.01.03.01.0001 - COMPRAS DE MERCADORIAS 2.01.01.01.0001 - FORNECEDORES GERAIS 046 - Compra de Mercadorias a Prazo conf.		12.390,81
			Total Débitos	12.390,81
		A Transportar =====>	Débitos :	10.838.433,60
			Créditos :	10.838.433,60

LIVRO DIÁRIO

J L SAMPAIO BATISTA MOVEIS E ELETROS

Av Rio Branco, 435 - Centro Cep : 65725-000

Pedreiras / MA

CNPJ / CEI : 01.662.989/0001-61

Local de Registro : Jucema

Período Movimento: 01/01/2023 a 31/12/2023

PEDREIRAS/MA

Proc. 203003 / 2023

FLS. 1538

Rub. e

0009

Inscrição Estadual: 12.152.427-2

Data do Registro : 28/01/1997

LIVRO : 0019

Nº do Registro : 21100983143

FOLHA: 59

Data	Lançamento	Conta Débito Conta Crédito Histórico / Complemento		Valor
		De Transporte =====>	Débitos :	
			10.838.433,60	10.838.433,60
			Total Débitos	12.390,81
			Total Créditos	12.390,81
07/07	661.0000	1.01.01.01.0001 - CAIXA MATRIZ 3.01.01.01.0001 - VENDAS DE MERCADORIAS 001 - Vendas de Mercadorias Conforme NF N° NFE, 1, 24497		1.946,00
07/07	698.0000	2.01.01.01.0001 - FORNECEDORES GERAIS 1.01.01.01.0001 - CAIXA MATRIZ 134 - Pago Duplicata nesta data ref.		10.923,07
07/07	733.0000	2.01.02.02.0002 - FGTS A RECOLHER 1.01.01.01.0001 - CAIXA MATRIZ 070 - Pagamento do FGTS ref. o mês 062023		5.007,42
			Total Débitos	17.876,49
			Total Créditos	17.876,49
08/07	662.0000	1.01.01.01.0001 - CAIXA MATRIZ 3.01.01.01.0001 - VENDAS DE MERCADORIAS 001 - Vendas de Mercadorias Conforme NF N° NFE, 1, 24498		3.300,00
			Total Débitos	3.300,00
			Total Créditos	3.300,00
10/07	664.0000	1.01.01.01.0001 - CAIXA MATRIZ 3.01.01.01.0001 - VENDAS DE MERCADORIAS 001 - Vendas de Mercadorias Conforme NF N° NFE, 1, 24501		570,00
10/07	665.0000	1.01.01.01.0001 - CAIXA MATRIZ 3.01.01.01.0001 - VENDAS DE MERCADORIAS 001 - Vendas de Mercadorias Conforme NF N° NFE, 1, 24502		1.876,00
10/07	666.0000	1.01.01.01.0001 - CAIXA MATRIZ 3.01.01.01.0001 - VENDAS DE MERCADORIAS 001 - Vendas de Mercadorias Conforme NF N° NFE, 1, 24503		6.950,00
10/07	667.0000	1.01.01.01.0001 - CAIXA MATRIZ 3.01.01.01.0001 - VENDAS DE MERCADORIAS 001 - Vendas de Mercadorias Conforme NF N° NFE, 1, 24504		1.050,00
10/07	668.0000	1.01.01.01.0001 - CAIXA MATRIZ 3.01.01.01.0001 - VENDAS DE MERCADORIAS 001 - Vendas de Mercadorias Conforme NF N° NFE, 1, 24505		271,00
10/07	669.0000	1.01.01.01.0001 - CAIXA MATRIZ 3.01.01.01.0001 - VENDAS DE MERCADORIAS 001 - Vendas de Mercadorias Conforme NF N° NFE, 1, 24506		673,00
10/07	670.0000	1.01.01.01.0001 - CAIXA MATRIZ 3.01.01.01.0001 - VENDAS DE MERCADORIAS 001 - Vendas de Mercadorias Conforme NF N° NFE, 1, 24507		4.157,00
10/07	671.0000	1.01.01.01.0001 - CAIXA MATRIZ 3.01.01.01.0001 - VENDAS DE MERCADORIAS 001 - Vendas de Mercadorias Conforme NF N° NFE, 1, 24508		412,00
		A Transportar =====>	Débitos :	10.875.569,09
			Créditos :	10.875.569,09

LIVRO DIÁRIO

J L SAMPAIO BATISTA MOVEIS E ELETROS

Av Rio Branco, 435 - Centro Cep : 65725-000

Pedreiras / MA

CNPJ / CEI : 01.662.989/0001-61

Local de Registro : Jucema

Período Movimento: 01/01/2023 a 31/12/2023

Inscrição Estadual: 12.152.427-2

Data do Registro : 28/01/1997

LIVRO : 0019

Nº do Registro : 21100983143

FOLHA: 60

PEDREIRAS/MA

Proc. 2503003/202

FLS. 1539

Rub. 2

0009

Data	Lançamento	Conta Débito Conta Crédito Histórico / Complemento	Valor
		De Transporte =====> Débitos :	10.875.569,09
		Créditos :	10.875.569,09
10/07	699.0000	2.01.01.01.0001 - FORNECEDORES GERAIS 1.01.01.01.0001 - CAIXA MATRIZ 134 - Pago Duplicata nesta data ref.	12.766,80
10/07	700.0000	2.01.01.01.0001 - FORNECEDORES GERAIS 1.01.01.01.0001 - CAIXA MATRIZ 134 - Pago Duplicata nesta data ref.	6.466,18
		Total Débitos	35.191,98
		Total Créditos	35.191,98
11/07	637.0000	1.02.03.01.0001 - VEICULOS 1.01.01.01.0001 - CAIXA MATRIZ 200 - Compra de Veiculos ref. NF	71,92
11/07	672.0000	1.01.01.01.0001 - CAIXA MATRIZ 3.01.01.01.0001 - VENDAS DE MERCADORIAS 001 - Vendas de Mercadorias Conforme NF N° NFE, 1, 24509	159,00
11/07	701.0000	2.01.01.01.0001 - FORNECEDORES GERAIS 1.01.01.01.0001 - CAIXA MATRIZ 134 - Pago Duplicata nesta data ref.	1.561,00
11/07	702.0000	2.01.01.01.0001 - FORNECEDORES GERAIS 1.01.01.01.0001 - CAIXA MATRIZ 134 - Pago Duplicata nesta data ref.	3.017,63
		Total Débitos	4.809,55
		Total Créditos	4.809,55
12/07	638.0000	1.01.03.01.0001 - COMPRAS DE MERCADORIAS 2.01.01.01.0001 - FORNECEDORES GERAIS 046 - Compra de Mercadorias a Prazo conf.	3.427,00
12/07	639.0000	1.01.03.01.0001 - COMPRAS DE MERCADORIAS 2.01.01.01.0001 - FORNECEDORES GERAIS 046 - Compra de Mercadorias a Prazo conf.	14.136,66
12/07	673.0000	1.01.01.01.0001 - CAIXA MATRIZ 3.01.01.01.0001 - VENDAS DE MERCADORIAS 001 - Vendas de Mercadorias Conforme NF N° NFE, 1, 24510	1.279,00
12/07	674.0000	1.01.01.01.0001 - CAIXA MATRIZ 3.01.01.05.0003 - VARIAÇÃO MONETARIA ATIVA 001 - Vendas de Mercadorias Conforme NF N°	141,00
12/07	675.0000	1.01.01.01.0001 - CAIXA MATRIZ 3.01.01.01.0001 - VENDAS DE MERCADORIAS 001 - Vendas de Mercadorias Conforme NF N° NFE, 1, 24512	1.721,00
12/07	676.0000	1.01.01.01.0001 - CAIXA MATRIZ 3.01.01.05.0003 - VARIAÇÃO MONETARIA ATIVA 001 - Vendas de Mercadorias Conforme NF N°	213,00
		A Transportar =====> Débitos :	10.920.529,28
		Créditos :	10.920.529,28

LIVRO DIÁRIO

PEDREIRAS, MA

 Proc. 243703/2024
 FLS. 1540
 Rub. 2

J L SAMPAIO BATISTA MOVEIS E ELETROS

0009

Av Rio Branco, 435 - Centro Cep : 65725-000

Pedreiras / MA

CNPJ / CEI : 01.662.989/0001-61

Inscrição Estadual: 12.152.427-2

Local de Registro : Jucema

Data do Registro : 28/01/1997

Nº do Registro : 21100983143

Período Movimento: 01/01/2023 a 31/12/2023

LIVRO : 0019

FOLHA: 61

Data	Lançamento	Conta Débito Conta Crédito Histórico / Complemento		Valor
		De Transporte =====>	Débitos :	
			10.920.529,28	10.920.529,28
12/07	677.0000	1.01.01.01.0001 - CAIXA MATRIZ 3.01.01.01.0001 - VENDAS DE MERCADORIAS 001 - Vendas de Mercadorias Conforme NF N° NFE, 1, 24513		1.769,00
			Total Débitos	22.686,66
			Total Créditos	22.686,66
13/07	640.0000	1.02.03.01.0001 - VEICULOS 1.01.01.01.0001 - CAIXA MATRIZ 200 - Compra de Veiculos ref. NF		59,09
13/07	679.0000	1.01.01.01.0001 - CAIXA MATRIZ 3.01.01.01.0001 - VENDAS DE MERCADORIAS 001 - Vendas de Mercadorias Conforme NF N° NFE, 1, 24515		540,00
13/07	680.0000	1.01.01.01.0001 - CAIXA MATRIZ 3.01.01.01.0001 - VENDAS DE MERCADORIAS 001 - Vendas de Mercadorias Conforme NF N° NFE, 1, 24516		2.900,00
13/07	703.0000	2.01.01.01.0001 - FORNECEDORES GERAIS 1.01.01.01.0001 - CAIXA MATRIZ 134 - Pago Duplicata nesta data ref.		2.846,75
			Total Débitos	6.345,84
			Total Créditos	6.345,84
14/07	641.0000	1.01.03.01.0001 - COMPRAS DE MERCADORIAS 2.01.01.01.0001 - FORNECEDORES GERAIS 046 - Compra de Mercadorias a Prazo conf.		7.012,74
14/07	642.0000	1.01.03.01.0001 - COMPRAS DE MERCADORIAS 2.01.01.01.0001 - FORNECEDORES GERAIS 046 - Compra de Mercadorias a Prazo conf.		1.088,90
14/07	643.0000	1.01.03.01.0001 - COMPRAS DE MERCADORIAS 2.01.01.01.0001 - FORNECEDORES GERAIS 046 - Compra de Mercadorias a Prazo conf.		5.259,56
14/07	644.0000	4.01.01.04.0014 - DESPESAS DIVERSAS 1.01.01.01.0001 - CAIXA MATRIZ 040 - Pagamento efetuado conforme		8,10
14/07	645.0000	1.01.03.01.0001 - COMPRAS DE MERCADORIAS 2.01.01.01.0001 - FORNECEDORES GERAIS 046 - Compra de Mercadorias a Prazo conf. NFE, 0, 2646852		2.756,64
14/07	646.0000	1.01.03.01.0010 - ESTOQUE DE MERCADORIAS 3.01.01.06.0001 - BONIFICACAO 208 - ENTRADA DE BONIFICAÇÕES E BRINDES		244,89
14/07	681.0000	1.01.01.01.0001 - CAIXA MATRIZ 3.01.01.01.0001 - VENDAS DE MERCADORIAS 001 - Vendas de Mercadorias Conforme NF N° NFE, 1, 24517		2.558,00
		A Transportar =====>	Débitos :	10.947.572,95
			Créditos :	10.947.572,95

LIVRO DIÁRIO

J L SAMPAIO BATISTA MOVEIS E ELETROS

Av Rio Branco, 435 - Centro Cep : 65725-000

Pedreiras / MA

CNPJ / CEI : 01.662.989/0001-61

Local de Registro : Jucema

Período Movimento: 01/01/2023 a 31/12/2023

PEDREIRAS/MA

0009

Proc. 2503003/202 4

FLS. 154

Inscrição Estadual: 12.152.427-2

Data do Registro : 28/01/1997 N° do Registro : 21100983143

LIVRO : 0019

FOLHA: 62

Data	Lançamento	Conta Débito Conta Crédito Histórico / Complemento		Valor	
		De Transporte =====>	Débitos :		Créditos :
			10.947.572,95	10.947.572,95	
14/07	682.0000	1.01.01.01.0001 - CAIXA MATRIZ 3.01.01.01.0001 - VENDAS DE MERCADORIAS 001 - Vendas de Mercadorias Conforme NF N° NFE, 1, 24518			475,00
14/07	683.0000	1.01.01.01.0001 - CAIXA MATRIZ 3.01.01.01.0001 - VENDAS DE MERCADORIAS 001 - Vendas de Mercadorias Conforme NF N° NFE, 1, 24519			140,00
14/07	684.0000	1.01.01.01.0001 - CAIXA MATRIZ 3.01.01.01.0001 - VENDAS DE MERCADORIAS 001 - Vendas de Mercadorias Conforme NF N° NFE, 1, 24520			930,00
			Total Débitos		20.473,83
			Total Créditos		20.473,83
15/07	685.0000	1.01.01.01.0001 - CAIXA MATRIZ 3.01.01.01.0001 - VENDAS DE MERCADORIAS 001 - Vendas de Mercadorias Conforme NF N° NFE, 1, 24521			1.750,00
15/07	686.0000	1.01.01.01.0001 - CAIXA MATRIZ 3.01.01.01.0001 - VENDAS DE MERCADORIAS 001 - Vendas de Mercadorias Conforme NF N° NFE, 1, 24522			2.158,00
15/07	687.0000	1.01.01.01.0001 - CAIXA MATRIZ 3.01.01.01.0001 - VENDAS DE MERCADORIAS 001 - Vendas de Mercadorias Conforme NF N° NFE, 1, 24523			305,00
			Total Débitos		4.213,00
			Total Créditos		4.213,00
17/07	704.0000	2.01.01.01.0001 - FORNECEDORES GERAIS 1.01.01.01.0001 - CAIXA MATRIZ 134 - Pago Duplicata nesta data ref.			179,03
17/07	705.0000	2.01.01.01.0001 - FORNECEDORES GERAIS 1.01.01.01.0001 - CAIXA MATRIZ 134 - Pago Duplicata nesta data ref.			3.901,19
17/07	706.0000	2.01.01.01.0001 - FORNECEDORES GERAIS 1.01.01.01.0001 - CAIXA MATRIZ 134 - Pago Duplicata nesta data ref.			7.266,36
17/07	707.0000	2.01.01.01.0001 - FORNECEDORES GERAIS 1.01.01.01.0001 - CAIXA MATRIZ 134 - Pago Duplicata nesta data ref.			2.070,71
17/07	708.0000	2.01.01.01.0001 - FORNECEDORES GERAIS 1.01.01.01.0001 - CAIXA MATRIZ 134 - Pago Duplicata nesta data ref.			384,10
17/07	736.0000	2.01.04.01.0003 - EMPRESTIMOS 1.01.01.01.0001 - CAIXA MATRIZ 104 - Pagto de emprestimo conf. cheque N°			10.910,08
			Total Débitos		24.711,47
			Total Créditos		24.711,47
		A Transportar =====>	Débitos :	Créditos :	10.978.042,42

LIVRO DIÁRIO

J L SAMPAIO BATISTA MOVEIS E ELETROS

Av Rio Branco, 435 - Centro Cep : 65725-000

Pedreiras / MA

CNPJ / CEI : 01.662.989/0001-61

Local de Registro : Jucema

Período Movimento: 01/01/2023 a 31/12/2023

PEDREIRAS/MA

Proc. 250003/202 4

FLS. 1542

Rub. e

0009

Inscrição Estadual: 12.152.427-2

Data do Registro : 28/01/1997

Nº do Registro : 21100983143

LIVRO : 0019

FOLHA: 63

Data	Lançamento	Conta Débito Conta Crédito Histórico / Complemento	Valor
		De Transporte =====> Débitos :	10.978.042,42
		Créditos :	10.978.042,42
18/07	688.0000	1.01.01.01.0001 - CAIXA MATRIZ 3.01.01.01.0001 - VENDAS DE MERCADORIAS 001 - Vendas de Mercadorias Conforme NF N° NFE, 1, 24550	45.122,32
		Total Débitos	45.122,32
		Total Créditos	45.122,32
19/07	647.0000	1.01.03.01.0001 - COMPRAS DE MERCADORIAS 2.01.01.01.0001 - FORNECEDORES GERAIS 046 - Compra de Mercadorias a Prazo conf.	3.215,75
19/07	689.0000	1.01.01.01.0001 - CAIXA MATRIZ 3.01.01.05.0003 - VARIAÇÃO MONETARIA ATIVA 001 - Vendas de Mercadorias Conforme NF N°	242,38
19/07	690.0000	1.01.01.01.0001 - CAIXA MATRIZ 3.01.01.01.0001 - VENDAS DE MERCADORIAS 001 - Vendas de Mercadorias Conforme NF N° NFE, 1, 24525	937,62
19/07	709.0000	2.01.01.01.0001 - FORNECEDORES GERAIS 1.01.01.01.0001 - CAIXA MATRIZ 134 - Pago Duplicata nesta data ref.	1.956,41
19/07	710.0000	2.01.01.01.0001 - FORNECEDORES GERAIS 1.01.01.01.0001 - CAIXA MATRIZ 134 - Pago Duplicata nesta data ref.	4.333,24
19/07	711.0000	2.01.01.01.0001 - FORNECEDORES GERAIS 1.01.01.01.0001 - CAIXA MATRIZ 134 - Pago Duplicata nesta data ref.	877,02
		Total Débitos	11.562,42
		Total Créditos	11.562,42
20/07	648.0000	1.01.03.01.0001 - COMPRAS DE MERCADORIAS 1.01.01.01.0001 - CAIXA MATRIZ 129 - Pago compra de Mercadorias conforme: NFE, 500, 102225	4.893,36
20/07	691.0000	1.01.01.01.0001 - CAIXA MATRIZ 3.01.01.01.0001 - VENDAS DE MERCADORIAS 001 - Vendas de Mercadorias Conforme NF N° NFE, 1, 24526	651,00
20/07	726.0000	2.01.03.01.0006 - SIMPLES A RECOLHER 1.01.01.01.0001 - CAIXA MATRIZ 031 - Pagamento de DARF Simples ref. mês: 06/2023	9.421,15
20/07	732.0000	2.01.02.02.0001 - INSS A RECOLHER 1.01.01.01.0001 - CAIXA MATRIZ 055 - Pagamento de INSS ref. mês 06/2023	5.120,98
20/07	734.0000	2.01.03.01.0004 - ICMS A RECOLHER 1.01.01.01.0001 - CAIXA MATRIZ 128 - Pago DARE ref mês: 06/2023	4.027,83
		A Transportar =====> Débitos :	11.058.841,48
		Créditos :	11.058.841,48

LIVRO DIÁRIO

J L SAMPAIO BATISTA MOVEIS E ELETROS

Av Rio Branco, 435 - Centro Cep : 65725-000

Pedreiras / MA

CNPJ / CEI : 01.662.989/0001-61

Local de Registro : Jucema

Período Movimento: 01/01/2023 a 31/12/2023

Inscrição Estadual: 12.152.427-2

Data do Registro : 28/01/1997

LIVRO : 0019

Nº do Registro : 21100983143

FOLHA: 64

PEDREIRAS/MA

Proc. 2503003/2024
FLS. 1543
Rub. e

0009

Data	Lançamento	Conta Débito Conta Crédito Histórico / Complemento	Valor
		De Transporte =====> Débitos :	11.058.841,48
		Créditos :	11.058.841,48
20/07	735.0000	2.01.03.01.0007 - IRRF - IMP. RENDA NA FONTE A RECOLHER 1.01.01.01.0001 - CAIXA MATRIZ 034 - Pago DARF IRRF referente o mês: 062023	379,99
		Total Débitos	24.494,31
		Total Créditos	24.494,31
21/07	712.0000	2.01.01.01.0001 - FORNECEDORES GERAIS 1.01.01.01.0001 - CAIXA MATRIZ 134 - Pago Duplicata nesta data ref.	2.279,76
21/07	713.0000	2.01.01.01.0001 - FORNECEDORES GERAIS 1.01.01.01.0001 - CAIXA MATRIZ 134 - Pago Duplicata nesta data ref.	812,00
		Total Débitos	3.091,76
		Total Créditos	3.091,76
22/07	731.0000	2.01.02.01.0007 - RESCISÕES A PAGAR 1.01.01.01.0001 - CAIXA MATRIZ 211 - Pago Rescisao 072023	1.570,48
		Total Débitos	1.570,48
		Total Créditos	1.570,48
24/07	649.0000	1.01.03.01.0001 - COMPRAS DE MERCADORIAS 2.01.01.01.0001 - FORNECEDORES GERAIS 046 - Compra de Mercadorias a Prazo conf.	31.776,68
24/07	714.0000	2.01.01.01.0001 - FORNECEDORES GERAIS 1.01.01.01.0001 - CAIXA MATRIZ 134 - Pago Duplicata nesta data ref.	509,75
24/07	715.0000	2.01.01.01.0001 - FORNECEDORES GERAIS 1.01.01.01.0001 - CAIXA MATRIZ 134 - Pago Duplicata nesta data ref.	12.390,81
		Total Débitos	44.677,24
		Total Créditos	44.677,24
25/07	650.0000	1.01.03.01.0001 - COMPRAS DE MERCADORIAS 1.01.01.01.0001 - CAIXA MATRIZ 129 - Pago compra de Mercadorias conforme: NFE, 1, 3075	28,00
25/07	692.0000	1.01.01.01.0001 - CAIXA MATRIZ 3.01.01.01.0001 - VENDAS DE MERCADORIAS 001 - Vendas de Mercadorias Conforme NF N° NFE, 1, 24527	2.530,00
25/07	716.0000	2.01.01.01.0001 - FORNECEDORES GERAIS 1.01.01.01.0001 - CAIXA MATRIZ 134 - Pago Duplicata nesta data ref.	2.595,80
		Total Débitos	5.153,80
		Total Créditos	5.153,80
26/07	717.0000	2.01.01.01.0001 - FORNECEDORES GERAIS 1.01.01.01.0001 - CAIXA MATRIZ 134 - Pago Duplicata nesta data ref.	836,49
		Total Débitos	836,49
		A Transportar =====> Débitos :	11.114.551,24
		Créditos :	11.114.551,24

LIVRO DIÁRIO

J L SAMPAIO BATISTA MOVEIS E ELETROS

Av Rio Branco, 435 - Centro Cep : 65725-000

Pedreiras / MA

CNPJ / CEI : 01.662.989/0001-61

Local de Registro : Jucema

Período Movimento: 01/01/2023 a 31/12/2023

PEDREIRAS/MA

Proc. 2503/2023 4

FLS. 1544

Rub. 2

0009

Inscrição Estadual: 12.152.427-2

Data do Registro : 28/01/1997

LIVRO : 0019

Nº do Registro : 21100983143

FOLHA: 65

Data	Lançamento	Conta Débito Conta Crédito Histórico / Complemento	Valor
		De Transporte =====> Débitos :	11.114.551,24
		Créditos :	11.114.551,24
		Total Créditos	836,49
27/07	651.0000	1.01.03.01.0001 - COMPRAS DE MERCADORIAS 2.01.01.01.0001 - FORNECEDORES GERAIS 046 - Compra de Mercadorias a Prazo conf. NFE, 1, 20382	3.104,40
27/07	652.0000	1.01.03.01.0001 - COMPRAS DE MERCADORIAS 2.01.01.01.0001 - FORNECEDORES GERAIS 046 - Compra de Mercadorias a Prazo conf. NFE, 0, 2655462	20.767,53
27/07	653.0000	1.01.03.01.0001 - COMPRAS DE MERCADORIAS 2.01.01.01.0001 - FORNECEDORES GERAIS 046 - Compra de Mercadorias a Prazo conf. NFE, 0, 2655463	20.767,53
27/07	718.0000	2.01.01.01.0001 - FORNECEDORES GERAIS 1.01.01.01.0001 - CAIXA MATRIZ 134 - Pago Duplicata nesta data ref.	227,21
		Total Débitos	44.866,67
		Total Créditos	44.866,67
28/07	654.0000	1.01.03.01.0001 - COMPRAS DE MERCADORIAS 1.01.01.01.0001 - CAIXA MATRIZ 129 - Pago compra de Mercadorias conforme:	3.678,40
28/07	655.0000	1.01.03.01.0001 - COMPRAS DE MERCADORIAS 1.01.01.01.0001 - CAIXA MATRIZ 129 - Pago compra de Mercadorias conforme:	6.080,81
28/07	719.0000	2.01.01.01.0001 - FORNECEDORES GERAIS 1.01.01.01.0001 - CAIXA MATRIZ 134 - Pago Duplicata nesta data ref.	9.300,40
28/07	720.0000	2.01.01.01.0001 - FORNECEDORES GERAIS 1.01.01.01.0001 - CAIXA MATRIZ 134 - Pago Duplicata nesta data ref.	872,12
		Total Débitos	19.931,73
		Total Créditos	19.931,73
31/07	625.0000	2.01.02.02.0001 - INSS A RECOLHER 2.01.02.01.0001 - SALARIOS A PAGAR 064 - Compensação Salario familia folha mês:	358,92
31/07	626.0000	4.01.01.01.0001 - SALARIOS 2.01.02.01.0001 - SALARIOS A PAGAR 065 - Prov. de salarios ref. folha pagto mês	53.164,81
31/07	627.0000	4.01.01.01.0005 - FERIAS 2.01.02.01.0004 - FERIAS A PAGAR 016 - Provisão de Ferias no Mês	7.835,39
		A Transportar =====> Débitos :	11.240.708,76
		Créditos :	11.240.708,76

LIVRO DIÁRIO

J L SAMPAIO BATISTA MOVEIS E ELETROS

Av Rio Branco, 435 - Centro Cep : 65725-000

Pedreiras / MA

CNPJ / CEI : 01.662.989/0001-61

Local de Registro : Jucema

Período Movimento: 01/01/2023 a 31/12/2023

PEDREIRAS, MA 2	
Proc. 2503002202	0009
FLS. 1545	
Rub. _____	2

Inscrição Estadual: 12.152-427-2

Data do Registro : 28/01/1997

Nº do Registro : 21100983143

LIVRO : 0019

FOLHA: 66

Data	Lançamento	Conta Débito Conta Crédito Histórico / Complemento		Valor
		De Transporte =====>	Débitos :	
			11.240.708,76	11.240.708,76
31/07	628.0000	4.01.01.01.0014 - RESCISÃO DE CONTRATO 2.01.02.01.0007 - RESCISÕES A PAGAR 052 - Vr pago Conf. rescisão de contrato a:		1.651,77
31/07	629.0000	2.01.02.01.0001 - SALARIOS A PAGAR 2.01.02.02.0001 - INSS A RECOLHER 007 - Retenção de INSS Ref. Folha Pagto mês:		4.423,16
31/07	630.0000	2.01.02.01.0002 - PRO LABORE A PAGAR 2.01.02.02.0001 - INSS A RECOLHER 171 - Retenção de INSS S/ pro-labore ref. mês		145,20
31/07	631.0000	2.01.02.01.0004 - FERIAS A PAGAR 2.01.02.02.0001 - INSS A RECOLHER 019 - Retenção de INSS nas ferias		754,48
31/07	632.0000	2.01.02.01.0007 - RESCISÕES A PAGAR 2.01.02.02.0001 - INSS A RECOLHER 035 - Retenção de INSS na rescisão		81,29
31/07	633.0000	4.01.01.01.0010 - FGTS 2.01.02.02.0002 - FGTS A RECOLHER 067 - Provisão do FGTS ref. o mês:		4.879,94
31/07	634.0000	2.01.02.01.0001 - SALARIOS A PAGAR 2.01.03.01.0007 - IRRF - IMP. RENDA NA FONTE A RECOLHER 107 - Retenção de IRRF ref. folha pagto mês:		487,43
31/07	635.0000	4.01.01.02.0012 - PRO-LABORE 2.01.02.01.0002 - PRO LABORE A PAGAR 071 - Provisão de Pro-labore ref. mês		1.320,00
31/07	656.0000	1.01.03.01.0001 - COMPRAS DE MERCADORIAS 2.01.01.01.0001 - FORNECEDORES GERAIS 046 - Compra de Mercadorias a Prazo conf.		13.431,21
31/07	657.0000	1.01.03.01.0001 - COMPRAS DE MERCADORIAS 2.01.01.01.0001 - FORNECEDORES GERAIS 046 - Compra de Mercadorias a Prazo conf. NFE, 0, 2658347		4.375,68
31/07	658.0000	1.01.03.01.0010 - ESTOQUE DE MERCADORIAS 3.01.01.06.0001 - BONIFICACAO 208 - ENTRADA DE BONIFICAÇÕES E BRINDES		29,64
31/07	721.0000	2.01.01.01.0001 - FORNECEDORES GERAIS 1.01.01.01.0001 - CAIXA MATRIZ 134 - Pago Duplicata nesta data ref.		414,80
31/07	722.0000	2.01.01.01.0001 - FORNECEDORES GERAIS 1.01.01.01.0001 - CAIXA MATRIZ 134 - Pago Duplicata nesta data ref.		840,24
		A Transportar =====>	Débitos :	Créditos :
			11.273.543,60	11.273.543,60

LIVRO DIÁRIO

J L SAMPAIO BATISTA MOVEIS E ELETROS

Av Rio Branco, 435 - Centro Cep : 65725-000

Pedreiras / MA

CNPJ / CEI : 01.662.989/0001-61

Local de Registro : Jucema

Período Movimento: 01/01/2023 a 31/12/2023

PEDREIRAS/MA	
Proc. 203003/202	0009
FLS. 1546	
Rub. 2	

Inscrição Estadual: 12.152.427-2

Data do Registro : 28/01/1997

LIVRO : 0019

Nº do Registro : 21100983143

FOLHA: 67

Data	Lançamento	Conta Débito Conta Crédito Histórico / Complemento	Valor
		De Transporte =====> Débitos :	11.273.543,60
		Créditos :	11.273.543,60
31/07	723.0000	2.01.01.01.0001 - FORNECEDORES GERAIS 1.01.01.01.0001 - CAIXA MATRIZ 134 - Pago Duplicata nesta data ref.	10.996,13
31/07	724.0000	2.01.01.01.0001 - FORNECEDORES GERAIS 1.01.01.01.0001 - CAIXA MATRIZ 134 - Pago Duplicata nesta data ref.	930,00
31/07	725.0000	2.01.01.01.0001 - FORNECEDORES GERAIS 1.01.01.01.0001 - CAIXA MATRIZ 134 - Pago Duplicata nesta data ref.	3.499,13
31/07	727.0000	4.01.01.03.0012 - SIMPLES 2.01.03.01.0006 - SIMPLES A RECOLHER 140 - Provisão do Simples ref. mês: 07/2023	11.251,62
31/07	738.0000	4.01.01.03.0001 - ICMS 2.01.03.01.0004 - ICMS A RECOLHER 139 - Vr da provisão de ICMS no mês 07/2023	4.161,44
			Total Débitos 125.032,28
			Total Créditos 125.032,28
		Total do Mês =====> Débitos :	11.304.381,92
		Créditos :	11.304.381,92
		A Transportar =====> Débitos :	11.304.381,92
		Créditos :	11.304.381,92

LIVRO DIÁRIO

J L SAMPAIO BATISTA MOVEIS E ELETROS

Av Rio Branco, 435 - Centro Cep : 65725-000

Pedreiras / MA

CNPJ / CEI : 01.662.989/0001-61

Local de Registro : Jucema

Período Movimento: 01/01/2023 a 31/12/2023

Inscrição Estadual: 12.152.427-2

Data do Registro : 28/01/1997

LIVRO : 0019

Nº do Registro : 21100983143

FOLHA: 68

PEDREIRAS/MA

Proc. 2503003/2023
FLS. 1547
Rub. *u*

0009

Data	Lançamento	Conta Débito Conta Crédito Histórico / Complemento	Valor
		De Transporte =====> Débitos :	11.304.381,92
		Créditos :	11.304.381,92
01/08	793.0000	2.01.01.01.0001 - FORNECEDORES GERAIS 1.01.01.01.0001 - CAIXA MATRIZ 134 - Pago Duplicata nesta data ref.	506,85
01/08	794.0000	2.01.01.01.0001 - FORNECEDORES GERAIS 1.01.01.01.0001 - CAIXA MATRIZ 134 - Pago Duplicata nesta data ref.	4.955,33
01/08	842.0000	2.01.02.01.0004 - FERIAS A PAGAR 1.01.01.01.0001 - CAIXA MATRIZ 043 - Pagamento de Férias referetne o mês: 072023	7.080,91
01/08	847.0000	2.01.04.01.0003 - EMPRESTIMOS 1.01.01.01.0001 - CAIXA MATRIZ 104 - Pagto de emprestimo conf. cheque N°	4.964,29
		Total Débitos	17.507,38
		Total Créditos	17.507,38
02/08	747.0000	1.01.03.01.0001 - COMPRAS DE MERCADORIAS 2.01.01.01.0001 - FORNECEDORES GERAIS 046 - Compra de Mercadorias a Prazo conf.	11.632,52
02/08	795.0000	2.01.01.01.0001 - FORNECEDORES GERAIS 1.01.01.01.0001 - CAIXA MATRIZ 134 - Pago Duplicata nesta data ref.	8.575,44
		Total Débitos	20.207,96
		Total Créditos	20.207,96
03/08	748.0000	1.01.03.01.0001 - COMPRAS DE MERCADORIAS 2.01.01.01.0001 - FORNECEDORES GERAIS 046 - Compra de Mercadorias a Prazo conf.	1.569,02
		Total Débitos	1.569,02
		Total Créditos	1.569,02
04/08	749.0000	1.01.03.01.0001 - COMPRAS DE MERCADORIAS 1.01.01.01.0001 - CAIXA MATRIZ 129 - Pago compra de Mercadorias conforme: NFE, 500, 106002	111,90
04/08	796.0000	2.01.01.01.0001 - FORNECEDORES GERAIS 1.01.01.01.0001 - CAIXA MATRIZ 134 - Pago Duplicata nesta data ref.	3.234,52
04/08	797.0000	2.01.01.01.0001 - FORNECEDORES GERAIS 1.01.01.01.0001 - CAIXA MATRIZ 134 - Pago Duplicata nesta data ref.	3.717,95
04/08	798.0000	2.01.01.01.0001 - FORNECEDORES GERAIS 1.01.01.01.0001 - CAIXA MATRIZ 134 - Pago Duplicata nesta data ref.	3.717,95
		Total Débitos	10.782,32
		Total Créditos	10.782,32
		A Transportar =====> Débitos :	11.354.448,60
		Créditos :	11.354.448,60

LIVRO DIÁRIO

J L SAMPAIO BATISTA MOVEIS E ELETROS

Av Rio Branco, 435 - Centro Cep : 65725-000

Pedreiras / MA

CNPJ / CEI : 01.662.989/0001-61

Local de Registro : Jucema

Período Movimento: 01/01/2023 a 31/12/2023

 PEDREIRAS/MA
 Proc. 25030032024
 FLS. 1548
 Rub. e

0009

Inscrição Estadual: 12.152.427-2

Data do Registro : 28/01/1997

Nº do Registro : 21100983143

LIVRO : 0019

FOLHA: 69

Data	Lançamento	Conta Débito Conta Crédito Histórico / Complemento	Valor
		De Transporte =====> Débitos :	11.354.448,60
		Créditos :	11.354.448,60
05/08	840.0000	2.01.02.01.0001 - SALARIOS A PAGAR 1.01.01.01.0001 - CAIXA MATRIZ 018 - Pagamento de Salários ref. o mês: 072023	48.613,14
05/08	841.0000	2.01.02.01.0002 - PRO LABORE A PAGAR 1.01.01.01.0001 - CAIXA MATRIZ 045 - Pagamento de Pro-labore ref. mês: 072023	1.174,80
		Total Débitos	49.787,94
		Total Créditos	49.787,94
07/08	767.0000	1.01.01.01.0001 - CAIXA MATRIZ 3.01.01.01.0001 - VENDAS DE MERCADORIAS 001 - Vendas de Mercadorias Conforme NF N° NFE, 1, 24529	572,00
07/08	799.0000	2.01.01.01.0001 - FORNECEDORES GERAIS 1.01.01.01.0001 - CAIXA MATRIZ 134 - Pago Duplicata nesta data ref.	12.767,17
07/08	800.0000	2.01.01.01.0001 - FORNECEDORES GERAIS 1.01.01.01.0001 - CAIXA MATRIZ 134 - Pago Duplicata nesta data ref.	10.923,07
07/08	801.0000	2.01.01.01.0001 - FORNECEDORES GERAIS 1.01.01.01.0001 - CAIXA MATRIZ 134 - Pago Duplicata nesta data ref.	6.466,16
07/08	802.0000	2.01.01.01.0001 - FORNECEDORES GERAIS 1.01.01.01.0001 - CAIXA MATRIZ 134 - Pago Duplicata nesta data ref.	2.725,96
07/08	844.0000	2.01.02.02.0002 - FGTS A RECOLHER 1.01.01.01.0001 - CAIXA MATRIZ 070 - Pagamento do FGTS ref. o mês 072023	4.879,94
		Total Débitos	38.334,30
		Total Créditos	38.334,30
08/08	768.0000	1.01.01.01.0001 - CAIXA MATRIZ 3.01.01.01.0001 - VENDAS DE MERCADORIAS 001 - Vendas de Mercadorias Conforme NF N° NFE, 1, 24551	27.156,98
08/08	769.0000	1.01.01.01.0001 - CAIXA MATRIZ 3.01.01.01.0001 - VENDAS DE MERCADORIAS 001 - Vendas de Mercadorias Conforme NF N° NFE, 1, 24552	3.180,99
08/08	803.0000	2.01.01.01.0001 - FORNECEDORES GERAIS 1.01.01.01.0001 - CAIXA MATRIZ 134 - Pago Duplicata nesta data ref.	2.595,80
08/08	804.0000	2.01.01.01.0001 - FORNECEDORES GERAIS 1.01.01.01.0001 - CAIXA MATRIZ 134 - Pago Duplicata nesta data ref.	4.955,33
		Total Débitos	37.889,10
		Total Créditos	37.889,10
		A Transportar =====> Débitos :	11.480.459,94
		Créditos :	11.480.459,94

LIVRO DIÁRIO

J L SAMPAIO BATISTA MOVEIS E ELETROS

Av Rio Branco, 435 - Centro Cep : 65725-000

Pedreiras / MA

CNPJ / CEI : 01.662.989/0001-61

Local de Registro : Jucema

Período Movimento: 01/01/2023 a 31/12/2023

PEDREIRAS/MA

Proc. 2503003/202 4

FLS. 1549

Rub. 2

0009

Inscrição Estadual: 12.152.427-2

Data do Registro : 28/01/1997

LIVRO : 0019

Nº do Registro : 21100983143

FOLHA: 70

Data	Lançamento	Conta Débito Conta Crédito Histórico / Complemento		Valor
		De Transporte =====>	Débitos :	
			11.480.459,94	11.480.459,94
10/08	805.0000	2.01.01.01.0001 - FORNECEDORES GERAIS 1.01.01.01.0001 - CAIXA MATRIZ 134 - Pago Duplicata nesta data ref.		1.561,00
			Total Débitos	1.561,00
			Total Créditos	1.561,00
11/08	806.0000	2.01.01.01.0001 - FORNECEDORES GERAIS 1.01.01.01.0001 - CAIXA MATRIZ 134 - Pago Duplicata nesta data ref.		1.142,32
			Total Débitos	1.142,32
			Total Créditos	1.142,32
12/08	770.0000	1.01.01.01.0001 - CAIXA MATRIZ 3.01.01.01.0001 - VENDAS DE MERCADORIAS 001 - Vendas de Mercadorias Conforme NF N° NFE, 1, 24530		159,00
			Total Débitos	159,00
			Total Créditos	159,00
14/08	750.0000	1.01.03.01.0001 - COMPRAS DE MERCADORIAS 2.01.01.01.0001 - FORNECEDORES GERAIS 046 - Compra de Mercadorias a Prazo conf. NFE, 2, 210363		1.204,68
14/08	771.0000	1.01.01.01.0001 - CAIXA MATRIZ 3.01.01.01.0001 - VENDAS DE MERCADORIAS 001 - Vendas de Mercadorias Conforme NF N° NFE, 1, 24531		425,00
14/08	772.0000	1.01.01.01.0001 - CAIXA MATRIZ 3.01.01.01.0001 - VENDAS DE MERCADORIAS 001 - Vendas de Mercadorias Conforme NF N° NFE, 1, 24532		4.342,00
14/08	807.0000	2.01.01.01.0001 - FORNECEDORES GERAIS 1.01.01.01.0001 - CAIXA MATRIZ 134 - Pago Duplicata nesta data ref.		3.902,36
14/08	808.0000	2.01.01.01.0001 - FORNECEDORES GERAIS 1.01.01.01.0001 - CAIXA MATRIZ 134 - Pago Duplicata nesta data ref.		986,28
14/08	809.0000	2.01.01.01.0001 - FORNECEDORES GERAIS 1.01.01.01.0001 - CAIXA MATRIZ 134 - Pago Duplicata nesta data ref.		4.383,41
14/08	810.0000	2.01.01.01.0001 - FORNECEDORES GERAIS 1.01.01.01.0001 - CAIXA MATRIZ 134 - Pago Duplicata nesta data ref.		921,58
14/08	811.0000	2.01.01.01.0001 - FORNECEDORES GERAIS 1.01.01.01.0001 - CAIXA MATRIZ 134 - Pago Duplicata nesta data ref.		1.088,90
		A Transportar =====>	Débitos :	11.500.576,47
			Créditos :	11.500.576,47

LIVRO DIÁRIO

J L SAMPAIO BATISTA MOVEIS E ELETROS

Av Rio Branco, 435 - Centro Cep : 65725-000

Pedreiras / MA

CNPJ / CEI : 01.662.989/0001-61

Local de Registro : Jucema

Período Movimento: 01/01/2023 a 31/12/2023

Inscrição Estadual: 12.152.427-2

Data do Registro : 28/01/1997

LIVRO : 0019

Nº do Registro : 21100983143

FOLHA: 71

PEDREIRAS/MA	
Proc.	2503003/2023
FLS.	1550
Rub.	2

0009

Data	Lançamento	Conta Débito Conta Crédito Histórico / Complemento	Valor
		De Transporte =====> Débitos :	11.500.576,47
		Créditos :	11.500.576,47
14/08	812.0000	2.01.01.01.0001 - FORNECEDORES GERAIS 1.01.01.01.0001 - CAIXA MATRIZ 134 - Pago Duplicata nesta data ref.	7.012,74
14/08	813.0000	2.01.01.01.0001 - FORNECEDORES GERAIS 1.01.01.01.0001 - CAIXA MATRIZ 134 - Pago Duplicata nesta data ref.	5.259,56
		Total Débitos	29.526,51
		Total Créditos	29.526,51
15/08	773.0000	1.01.01.01.0001 - CAIXA MATRIZ 3.01.01.01.0001 - VENDAS DE MERCADORIAS 001 - Vendas de Mercadorias Conforme NF N° NFE, 1, 24533	1.128,08
15/08	774.0000	1.01.01.01.0001 - CAIXA MATRIZ 3.01.01.01.0001 - VENDAS DE MERCADORIAS 001 - Vendas de Mercadorias Conforme NF N° NFE, 1, 24534	850,00
15/08	814.0000	2.01.01.01.0001 - FORNECEDORES GERAIS 1.01.01.01.0001 - CAIXA MATRIZ 134 - Pago Duplicata nesta data ref.	384,09
15/08	815.0000	2.01.01.01.0001 - FORNECEDORES GERAIS 1.01.01.01.0001 - CAIXA MATRIZ 134 - Pago Duplicata nesta data ref.	4.956,83
15/08	848.0000	2.01.04.01.0003 - EMPRESTIMOS 1.01.01.01.0001 - CAIXA MATRIZ 104 - Pagto de emprestimo conf. cheque N°	10.831,31
		Total Débitos	18.150,31
		Total Créditos	18.150,31
16/08	751.0000	1.01.03.01.0001 - COMPRAS DE MERCADORIAS 2.01.01.01.0001 - FORNECEDORES GERAIS 046 - Compra de Mercadorias a Prazo conf.	561,00
16/08	775.0000	1.01.01.01.0001 - CAIXA MATRIZ 3.01.01.01.0001 - VENDAS DE MERCADORIAS 001 - Vendas de Mercadorias Conforme NF N° NFE, 1, 24535	1.402,39
16/08	816.0000	2.01.01.01.0001 - FORNECEDORES GERAIS 1.01.01.01.0001 - CAIXA MATRIZ 134 - Pago Duplicata nesta data ref.	179,03
16/08	817.0000	2.01.01.01.0001 - FORNECEDORES GERAIS 1.01.01.01.0001 - CAIXA MATRIZ 134 - Pago Duplicata nesta data ref.	6.822,87
16/08	818.0000	2.01.01.01.0001 - FORNECEDORES GERAIS 1.01.01.01.0001 - CAIXA MATRIZ 134 - Pago Duplicata nesta data ref.	1.944,32
		Total Débitos	10.909,61
		Total Créditos	10.909,61
		A Transportar =====> Débitos :	11.541.908,69
		Créditos :	11.541.908,69

LIVRO DIÁRIO

J L SAMPAIO BATISTA MOVEIS E ELETROS

0009

Av Rio Branco, 435 - Centro Cep : 65725-000

Pedreiras / MA

CNPJ / CEI : 01.662.989/0001-61

Local de Registro : Jucema

Período Movimento: 01/01/2023 a 31/12/2023

Inscrição Estadual: 12.152.427-2

Data do Registro : 28/01/1997

Nº do Registro : 21100983143

LIVRO : 0019

FOLHA: 72

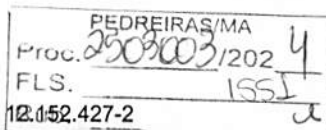

Data	Lançamento	Conta Débito Conta Crédito Histórico / Complemento		Valor
		De Transporte =====>	Débitos :	
			11.541.908,69	11.541.908,69
17/08	752.0000	1.01.03.01.0001 - COMPRAS DE MERCADORIAS 2.01.01.01.0001 - FORNECEDORES GERAIS 046 - Compra de Mercadorias a Prazo conf.		9.495,00
17/08	776.0000	1.01.01.01.0001 - CAIXA MATRIZ 3.01.01.01.0001 - VENDAS DE MERCADORIAS 001 - Vendas de Mercadorias Conforme NF N° NFE, 1, 24536		444,00
			Total Débitos	9.939,00
			Total Créditos	9.939,00
18/08	753.0000	1.02.03.01.0001 - VEICULOS 1.01.01.01.0001 - CAIXA MATRIZ 200 - Compra de Veiculos ref. NF		43,37
18/08	777.0000	4.01.01.06.0001 - BONIFICACÕES E DOAÇÕES 1.01.03.01.0010 - ESTOQUE DE MERCADORIAS 209 - BONIFICACÕES E BRINDES		455,50
18/08	778.0000	4.01.01.06.0001 - BONIFICACÕES E DOAÇÕES 1.01.03.01.0010 - ESTOQUE DE MERCADORIAS 209 - BONIFICACÕES E BRINDES		219,92
18/08	819.0000	2.01.01.01.0001 - FORNECEDORES GERAIS 1.01.01.01.0001 - CAIXA MATRIZ 134 - Pago Duplicata nesta data ref.		3.545,50
18/08	820.0000	2.01.01.01.0001 - FORNECEDORES GERAIS 1.01.01.01.0001 - CAIXA MATRIZ 134 - Pago Duplicata nesta data ref.		877,02
18/08	821.0000	2.01.01.01.0001 - FORNECEDORES GERAIS 1.01.01.01.0001 - CAIXA MATRIZ 134 - Pago Duplicata nesta data ref.		1.071,92
18/08	843.0000	2.01.02.02.0001 - INSS A RECOLHER 1.01.01.01.0001 - CAIXA MATRIZ 055 - Pagamento de INSS ref. mês 072023		5.045,21
18/08	846.0000	2.01.03.01.0007 - IRRF - IMP. RENDA NA FONTE A RECOLHER 1.01.01.01.0001 - CAIXA MATRIZ 034 - Pago DARF IRRF referente o mês: 072023		487,43
			Total Débitos	11.745,87
			Total Créditos	11.745,87
19/08	754.0000	1.01.03.01.0001 - COMPRAS DE MERCADORIAS 2.01.01.01.0001 - FORNECEDORES GERAIS 046 - Compra de Mercadorias a Prazo conf. NFE, 0, 2669127		1.528,70
			Total Débitos	1.528,70
			Total Créditos	1.528,70
21/08	779.0000	1.01.01.01.0001 - CAIXA MATRIZ 3.01.01.01.0001 - VENDAS DE MERCADORIAS 001 - Vendas de Mercadorias Conforme NF N° NFE, 1, 24539		1.128,08
		A Transportar =====>	Débitos :	11.566.250,34
			Créditos :	11.566.250,34

LIVRO DIÁRIO

J L SAMPAIO BATISTA MOVEIS E ELETROS

Av Rio Branco, 435 - Centro Cep : 65725-000

Pedreiras / MA

CNPJ / CEI : 01.662.989/0001-61

Local de Registro : Jucema

Período Movimento: 01/01/2023 a 31/12/2023

 PEDREIRAS/MA
 Proc. 2503003/202 4
 FLS. 1552
 Rub. e

0009

Inscrição Estadual: 12.152.427-2

Data do Registro : 28/01/1997

Nº do Registro : 21100983143

LIVRO : 0019

FOLHA: 73

Data	Lançamento	Conta Débito Conta Crédito Histórico / Complemento		Valor
		De Transporte =====>	Débitos :	
			11.566.250,34	11.566.250,34
21/08	822.0000	2.01.01.01.0001 - FORNECEDORES GERAIS 1.01.01.01.0001 - CAIXA MATRIZ 134 - Pago Duplicata nesta data ref.		2.279,76
21/08	823.0000	2.01.01.01.0001 - FORNECEDORES GERAIS 1.01.01.01.0001 - CAIXA MATRIZ 134 - Pago Duplicata nesta data ref.		812,00
21/08	838.0000	2.01.03.01.0006 - SIMPLES A RECOLHER 1.01.01.01.0001 - CAIXA MATRIZ 031 - Pagamento de DARF Simples ref. mês: 07/2023		11.251,62
21/08	845.0000	2.01.03.01.0004 - ICMS A RECOLHER 1.01.01.01.0001 - CAIXA MATRIZ 128 - Pago DARE ref mês: 07/2023		4.161,44
			Total Débitos	19.632,90
			Total Créditos	19.632,90
22/08	755.0000	1.01.03.01.0001 - COMPRAS DE MERCADORIAS 1.01.01.01.0001 - CAIXA MATRIZ 129 - Pago compra de Mercadorias conforme: NFE, 1, 3179		44.000,00
22/08	756.0000	1.01.03.01.0001 - COMPRAS DE MERCADORIAS 2.01.01.01.0001 - FORNECEDORES GERAIS 046 - Compra de Mercadorias a Prazo conf.		8.094,80
22/08	780.0000	1.01.01.01.0001 - CAIXA MATRIZ 3.01.01.01.0001 - VENDAS DE MERCADORIAS 001 - Vendas de Mercadorias Conforme NF N° NFE, 1, 24540		1.388,79
22/08	781.0000	1.01.01.01.0001 - CAIXA MATRIZ 3.01.01.01.0001 - VENDAS DE MERCADORIAS 001 - Vendas de Mercadorias Conforme NF N° NFE, 1, 24541		215,00
22/08	782.0000	1.01.01.01.0001 - CAIXA MATRIZ 3.01.01.01.0001 - VENDAS DE MERCADORIAS 001 - Vendas de Mercadorias Conforme NF N° NFE, 1, 24542		215,00
22/08	824.0000	2.01.01.01.0001 - FORNECEDORES GERAIS 1.01.01.01.0001 - CAIXA MATRIZ 134 - Pago Duplicata nesta data ref.		2.595,80
			Total Débitos	56.509,39
			Total Créditos	56.509,39
23/08	757.0000	1.01.03.01.0001 - COMPRAS DE MERCADORIAS 2.01.01.01.0001 - FORNECEDORES GERAIS 046 - Compra de Mercadorias a Prazo conf.		15.790,00
23/08	758.0000	1.01.03.01.0001 - COMPRAS DE MERCADORIAS 2.01.01.01.0001 - FORNECEDORES GERAIS 046 - Compra de Mercadorias a Prazo conf. NFE, 2, 21893		17.640,71
		A Transportar =====>	Débitos :	11.674.695,26
			Créditos :	11.674.695,26

LIVRO DIÁRIO

J L SAMPAIO BATISTA MOVEIS E ELETROS

Av Rio Branco, 435 - Centro Cep : 65725-000

Pedreiras / MA

CNPJ / CEI : 01.662.989/0001-61

Local de Registro : Jucema

Período Movimento: 01/01/2023 a 31/12/2023

Inscrição Estadual: 12.152.427-2

Data do Registro : 28/01/1997

LIVRO : 0019

PEDREIRAS/MA		0009
Proc. 2503003/2024		
FLS. 1553		
Rub. e		
Nº do Registro : 21100983143		
		FOLHA: 74

Data	Lançamento	Conta Débito Conta Crédito Histórico / Complemento	Valor
		De Transporte =====> Débitos :	11.674.695,26
		Créditos :	11.674.695,26
23/08	759.0000	1.01.03.01.0001 - COMPRAS DE MERCADORIAS 2.01.01.01.0001 - FORNECEDORES GERAIS 046 - Compra de Mercadorias a Prazo conf.	20.162,49
23/08	760.0000	1.01.03.01.0001 - COMPRAS DE MERCADORIAS 2.01.01.01.0001 - FORNECEDORES GERAIS 046 - Compra de Mercadorias a Prazo conf.	6.833,34
23/08	761.0000	1.02.03.01.0001 - VEICULOS 1.01.01.01.0001 - CAIXA MATRIZ 200 - Compra de Veiculos ref. NF	16,68
23/08	783.0000	1.01.01.01.0001 - CAIXA MATRIZ 3.01.01.01.0001 - VENDAS DE MERCADORIAS 001 - Vendas de Mercadorias Conforme NF N° NFE, 1, 24544	1.622,00
23/08	784.0000	1.01.01.01.0001 - CAIXA MATRIZ 3.01.01.01.0001 - VENDAS DE MERCADORIAS 001 - Vendas de Mercadorias Conforme NF N° NFE, 1, 24545	700,00
23/08	785.0000	1.01.01.01.0001 - CAIXA MATRIZ 3.01.01.01.0001 - VENDAS DE MERCADORIAS 001 - Vendas de Mercadorias Conforme NF N° NFE, 1, 24546	2.000,00
23/08	825.0000	2.01.01.01.0001 - FORNECEDORES GERAIS 1.01.01.01.0001 - CAIXA MATRIZ 134 - Pago Duplicata nesta data ref.	10.592,22
23/08	826.0000	2.01.01.01.0001 - FORNECEDORES GERAIS 1.01.01.01.0001 - CAIXA MATRIZ 134 - Pago Duplicata nesta data ref.	6.922,51
23/08	827.0000	2.01.01.01.0001 - FORNECEDORES GERAIS 1.01.01.01.0001 - CAIXA MATRIZ 134 - Pago Duplicata nesta data ref.	6.922,51
		Total Débitos	89.202,46
		Total Créditos	89.202,46
24/08	786.0000	1.01.01.01.0001 - CAIXA MATRIZ 3.01.01.01.0001 - VENDAS DE MERCADORIAS 001 - Vendas de Mercadorias Conforme NF N° NFE, 1, 24547	2.316,87
		Total Débitos	2.316,87
		Total Créditos	2.316,87
25/08	762.0000	1.01.03.01.0001 - COMPRAS DE MERCADORIAS 2.01.01.01.0001 - FORNECEDORES GERAIS 046 - Compra de Mercadorias a Prazo conf.	37.520,00
25/08	763.0000	1.01.03.01.0001 - COMPRAS DE MERCADORIAS 2.01.01.01.0001 - FORNECEDORES GERAIS 046 - Compra de Mercadorias a Prazo conf. NFE, 0, 2673055	624,90
		A Transportar =====> Débitos :	11.770.928,78
		Créditos :	11.770.928,78

LIVRO DIÁRIO

J L SAMPAIO BATISTA MOVEIS E ELETROS

Av Rio Branco, 435 - Centro Cep : 65725-000

Pedreiras / MA

CNPJ / CEI : 01.662.989/0001-61

Local de Registro : Jucema

Período Movimento: 01/01/2023 a 31/12/2023

PEDREIRAS/MA

Proc. 0503003/2024

FLS. 1554

Rub. e

0009

Inscrição Estadual: 12.152.427-2

Data do Registro : 28/01/1997

LIVRO : 0019

Nº do Registro : 21100983143

FOLHA: 75

Data	Lançamento	Conta Débito Conta Crédito Histórico / Complemento	Valor
		De Transporte =====> Débitos :	11.770.928,78
		Créditos :	11.770.928,78
25/08	787.0000	1.01.01.01.0001 - CAIXA MATRIZ 3.01.01.01.0001 - VENDAS DE MERCADORIAS 001 - Vendas de Mercadorias Conforme NF N° NFE, 1, 24548	2.786,00
25/08	828.0000	2.01.01.01.0001 - FORNECEDORES GERAIS 1.01.01.01.0001 - CAIXA MATRIZ 134 - Pago Duplicata nesta data ref.	836,24
		Total Débitos	41.767,14
		Total Créditos	41.767,14
28/08	764.0000	1.01.03.01.0010 - ESTOQUE DE MERCADORIAS 3.01.01.06.0001 - BONIFICACAO 208 - ENTRADA DE BONIFICAÇÕES E BRINDES	1.182,18
28/08	788.0000	1.01.01.01.0001 - CAIXA MATRIZ 3.01.01.01.0001 - VENDAS DE MERCADORIAS 001 - Vendas de Mercadorias Conforme NF N° NFE, 1, 24549	666,00
28/08	829.0000	2.01.01.01.0001 - FORNECEDORES GERAIS 1.01.01.01.0001 - CAIXA MATRIZ 134 - Pago Duplicata nesta data ref.	9.300,45
28/08	830.0000	2.01.01.01.0001 - FORNECEDORES GERAIS 1.01.01.01.0001 - CAIXA MATRIZ 134 - Pago Duplicata nesta data ref.	414,79
28/08	831.0000	2.01.01.01.0001 - FORNECEDORES GERAIS 1.01.01.01.0001 - CAIXA MATRIZ 134 - Pago Duplicata nesta data ref.	840,24
28/08	832.0000	2.01.01.01.0001 - FORNECEDORES GERAIS 1.01.01.01.0001 - CAIXA MATRIZ 134 - Pago Duplicata nesta data ref.	872,12
28/08	833.0000	2.01.01.01.0001 - FORNECEDORES GERAIS 1.01.01.01.0001 - CAIXA MATRIZ 134 - Pago Duplicata nesta data ref.	930,00
28/08	834.0000	2.01.01.01.0001 - FORNECEDORES GERAIS 1.01.01.01.0001 - CAIXA MATRIZ 134 - Pago Duplicata nesta data ref.	3.499,13
28/08	835.0000	2.01.01.01.0001 - FORNECEDORES GERAIS 1.01.01.01.0001 - CAIXA MATRIZ 134 - Pago Duplicata nesta data ref.	1.034,80
		Total Débitos	18.739,71
		Total Créditos	18.739,71
29/08	789.0000	1.01.01.01.0001 - CAIXA MATRIZ 3.01.01.01.0001 - VENDAS DE MERCADORIAS 001 - Vendas de Mercadorias Conforme NF N° NFE, 1, 24553	1.040,00
		A Transportar =====> Débitos :	11.794.330,73
		Créditos :	11.794.330,73

LIVRO DIÁRIO

J L SAMPAIO BATISTA MOVEIS E ELETROS

Av Rio Branco, 435 - Centro Cep : 65725-000

Pedreiras / MA

CNPJ / CEI : 01.662.989/0001-61

Local de Registro : Jucema

Período Movimento: 01/01/2023 a 31/12/2023

PEDREIRAS/MA	
Proc. 2503003/202 2	0009
FLS. 155	
Rub. 2	

Inscrição Estadual: 12.152.427-2

Data do Registro : 28/01/1997

LIVRO : 0019

Nº do Registro : 21100983143

FOLHA: 76

Data	Lançamento	Conta Débito Conta Crédito Histórico / Complemento		Valor
		De Transportar =====>	Débitos :	
29/08	836.0000	2.01.01.01.0001 - FORNECEDORES GERAIS 1.01.01.01.0001 - CAIXA MATRIZ 134 - Pago Duplicata nesta data ref.		10.996,13
			Total Débitos	12.036,13
			Total Créditos	12.036,13
30/08	765.0000	1.01.03.01.0010 - ESTOQUE DE MERCADORIAS 3.01.01.06.0001 - BONIFICACAO 208 - ENTRADA DE BONIFICAÇÕES E BRINDES		400,43
30/08	837.0000	2.01.01.01.0001 - FORNECEDORES GERAIS 1.01.01.01.0001 - CAIXA MATRIZ 134 - Pago Duplicata nesta data ref.		1.458,56
			Total Débitos	1.858,99
			Total Créditos	1.858,99
31/08	739.0000	2.01.02.02.0001 - INSS A RECOLHER 2.01.02.01.0001 - SALARIOS A PAGAR 064 - Compensação Salario familia folha mês:		299,10
31/08	740.0000	4.01.01.01.0001 - SALARIOS 2.01.02.01.0001 - SALARIOS A PAGAR 065 - Prov. de salarios ref. folha pagto mês		58.998,13
31/08	741.0000	2.01.02.01.0001 - SALARIOS A PAGAR 2.01.02.02.0001 - INSS A RECOLHER 007 - Retenção de INSS Ref. Folha Pagto mês:		4.879,10
31/08	742.0000	2.01.02.01.0002 - PRO LABORE A PAGAR 2.01.02.02.0001 - INSS A RECOLHER 171 - Retenção de INSS S/ pro-labore ref. mês		145,20
31/08	743.0000	4.01.01.01.0010 - FGTS 2.01.02.02.0002 - FGTS A RECOLHER 067 - Provisão do FGTS ref. o mês:		4.713,03
31/08	744.0000	2.01.02.01.0001 - SALARIOS A PAGAR 2.01.03.01.0007 - IRRF - IMP. RENDA NA FONTE A RECOLHER 107 - Retenção de IRRF ref. folha pagto mês:		275,66
31/08	745.0000	2.01.02.01.0001 - SALARIOS A PAGAR 4.01.01.01.0001 - SALARIOS 155 - Descontos ref. faltas e atrasos		84,23
31/08	746.0000	4.01.01.02.0012 - PRO-LABORE 2.01.02.01.0002 - PRO LABORE A PAGAR 071 - Provisão de Pro-labore ref. mês		1.320,00
31/08	766.0000	1.02.03.01.0001 - VEICULOS 1.01.01.01.0001 - CAIXA MATRIZ 200 - Compra de Veiculos ref. NF		32,40
		A Transportar =====>	Débitos :	11.877.932,70
			Créditos :	11.877.932,70

LIVRO DIÁRIO

J L SAMPAIO BATISTA MOVEIS E ELETROS

Av Rio Branco, 435 - Centro Cep : 65725-000

Pedreiras / MA

CNPJ / CEI : 01.662.989/0001-61

Local de Registro : Jucema

Período Movimento: 01/01/2023 a 31/12/2023

PEDREIRAS/MA	29
Proc. 250302/2022	
FLS. 1556	
Sub. _____	2

0009

Inscrição Estadual: 12.152.427-2

Data do Registro : 28/01/1997

Nº do Registro : 21100983143

LIVRO : 0019

FOLHA: 77

Data	Lançamento	Conta Débito Conta Crédito Histórico / Complemento	Valor
		De Transporte =====> Débitos :	11.877.932,70
		Créditos :	11.877.932,70
31/08	790.0000	1.01.01.01.0001 - CAIXA MATRIZ 3.01.01.01.0001 - VENDAS DE MERCADORIAS 001 - Vendas de Mercadorias Conforme NF N° NFE, 1, 24554	177,00
31/08	791.0000	1.01.01.01.0001 - CAIXA MATRIZ 3.01.01.01.0001 - VENDAS DE MERCADORIAS 001 - Vendas de Mercadorias Conforme NF N° NFE, 1, 24555	1.043,08
31/08	792.0000	1.01.01.01.0001 - CAIXA MATRIZ 3.01.01.01.0001 - VENDAS DE MERCADORIAS 001 - Vendas de Mercadorias Conforme NF N° NFE, 1, 24556	3.923,00
31/08	839.0000	4.01.01.03.0012 - SIMPLES 2.01.03.01.0006 - SIMPLES A RECOLHER 140 - Provisão do Simples ref. mês: 08/2023	6.720,07
31/08	849.0000	4.01.01.03.0001 - ICMS 2.01.03.01.0004 - ICMS A RECOLHER 139 - Vr da provisão de ICMS no mês 08/2023	4.801,30
Total Débitos			87.411,30
Total Créditos			87.411,30
		Total do Mês =====> Débitos :	11.894.597,15
		Créditos :	11.894.597,15

		A Transportar =====> Débitos :	11.894.597,15
		Créditos :	11.894.597,15

LIVRO DIÁRIO

J L SAMPAIO BATISTA MOVEIS E ELETROS

Av Rio Branco, 435 - Centro Cep : 65725-000

Pedreiras / MA

CNPJ / CEI : 01.662.989/0001-61

Local de Registro : Jucema

Período Movimento: 01/01/2023 a 31/12/2023

Inscrição Estadual: 12.152.427-2

Data do Registro : 28/01/1997

LIVRO : 0019

PEDREIRAS/MA	
Proc. 2303003202	24
FLS. 1557	
Sub. e	

0009

Nº do Registro : 21100983143

FOLHA: 78

Data	Lançamento	Conta Débito Conta Crédito Histórico / Complemento	Valor
		De Transporte =====> Débitos :	11.894.597,15
		Créditos :	11.894.597,15
01/09	859.0000	1.02.03.01.0001 - VEICULOS 1.01.01.01.0001 - CAIXA MATRIZ 200 - Compra de Veiculos ref. NF	42,10
01/09	902.0000	2.01.01.01.0001 - FORNECEDORES GERAIS 1.01.01.01.0001 - CAIXA MATRIZ 134 - Pago Duplicata nesta data ref.	8.052,06
01/09	903.0000	2.01.01.01.0001 - FORNECEDORES GERAIS 1.01.01.01.0001 - CAIXA MATRIZ 134 - Pago Duplicata nesta data ref.	2.326,50
01/09	946.0000	2.01.04.01.0003 - EMPRESTIMOS 1.01.01.01.0001 - CAIXA MATRIZ 104 - Pagto de emprestimo conf. cheque N°	4.964,29
		Total Débitos	15.384,95
		Total Créditos	15.384,95
04/09	904.0000	2.01.01.01.0001 - FORNECEDORES GERAIS 1.01.01.01.0001 - CAIXA MATRIZ 134 - Pago Duplicata nesta data ref.	3.717,95
04/09	905.0000	2.01.01.01.0001 - FORNECEDORES GERAIS 1.01.01.01.0001 - CAIXA MATRIZ 134 - Pago Duplicata nesta data ref.	3.717,95
		Total Débitos	7.435,90
		Total Créditos	7.435,90
05/09	906.0000	2.01.01.01.0001 - FORNECEDORES GERAIS 1.01.01.01.0001 - CAIXA MATRIZ 134 - Pago Duplicata nesta data ref.	10.923,07
05/09	907.0000	2.01.01.01.0001 - FORNECEDORES GERAIS 1.01.01.01.0001 - CAIXA MATRIZ 134 - Pago Duplicata nesta data ref.	2.595,80
05/09	939.0000	2.01.02.01.0001 - SALARIOS A PAGAR 1.01.01.01.0001 - CAIXA MATRIZ 018 - Pagamento de Salários ref. o mês: 082023	54.058,24
05/09	940.0000	2.01.02.01.0002 - PRO LABORE A PAGAR 1.01.01.01.0001 - CAIXA MATRIZ 045 - Pagamento de Pro-labore ref. mês: 082023	1.174,80
		Total Débitos	68.751,91
		Total Créditos	68.751,91
06/09	908.0000	2.01.01.01.0001 - FORNECEDORES GERAIS 1.01.01.01.0001 - CAIXA MATRIZ 134 - Pago Duplicata nesta data ref.	6.466,16
		A Transportar =====> Débitos :	11.992.636,07
		Créditos :	11.992.636,07

LIVRO DIÁRIO

J L SAMPAIO BATISTA MOVEIS E ELETROS

Av Rio Branco, 435 - Centro Cep : 65725-000

Pedreiras / MA

CNPJ / CEI : 01.662.989/0001-61

Local de Registro : Jucema

Período Movimento: 01/01/2023 a 31/12/2023

Inscrição Estadual: 12.152.427-2

Data do Registro : 28/01/1997

LIVRO : 0019

PEDREIRAS/MA	24
Proc. 2503009202	
FLS. 1558	
Rub. _____	

0009

Nº do Registro : 21100983143

FOLHA: 79

Data	Lançamento	Conta Débito Conta Crédito Histórico / Complemento		Valor
		De Transporte =====>	Débitos :	
			11.992.636,07	11.992.636,07
06/09	909.0000	2.01.01.01.0001 - FORNECEDORES GERAIS 1.01.01.01.0001 - CAIXA MATRIZ 134 - Pago Duplicata nesta data ref.		2.414,94
06/09	942.0000	2.01.02.02.0002 - FGTS A RECOLHER 1.01.01.01.0001 - CAIXA MATRIZ 070 - Pagamento do FGTS ref. o mês 082023		4.713,03
			Total Débitos	13.594,13
			Total Créditos	13.594,13
07/09	860.0000	1.01.03.01.0001 - COMPRAS DE MERCADORIAS 1.01.01.01.0001 - CAIXA MATRIZ 129 - Pago compra de Mercadorias conforme: NFE, 0, 2679220		1.247,88
			Total Débitos	1.247,88
			Total Créditos	1.247,88
08/09	910.0000	2.01.01.01.0001 - FORNECEDORES GERAIS 1.01.01.01.0001 - CAIXA MATRIZ 134 - Pago Duplicata nesta data ref.		1.569,02
			Total Débitos	1.569,02
			Total Créditos	1.569,02
11/09	861.0000	1.01.03.01.0001 - COMPRAS DE MERCADORIAS 2.01.01.01.0001 - FORNECEDORES GERAIS 046 - Compra de Mercadorias a Prazo conf.		4.797,00
11/09	862.0000	1.01.03.01.0010 - ESTOQUE DE MERCADORIAS 3.01.01.06.0001 - BONIFICACAO 208 - ENTRADA DE BONIFICAÇÕES E BRINDES		105,00
11/09	879.0000	1.01.01.01.0001 - CAIXA MATRIZ 3.01.01.01.0001 - VENDAS DE MERCADORIAS 001 - Vendas de Mercadorias Conforme NF N° NFE, 1, 24558		1.115,00
11/09	911.0000	2.01.01.01.0001 - FORNECEDORES GERAIS 1.01.01.01.0001 - CAIXA MATRIZ 134 - Pago Duplicata nesta data ref.		1.142,32
			Total Débitos	7.159,32
			Total Créditos	7.159,32
12/09	912.0000	2.01.01.01.0001 - FORNECEDORES GERAIS 1.01.01.01.0001 - CAIXA MATRIZ 134 - Pago Duplicata nesta data ref.		921,58
			Total Débitos	921,58
			Total Créditos	921,58
13/09	863.0000	1.01.03.01.0001 - COMPRAS DE MERCADORIAS 1.01.01.01.0001 - CAIXA MATRIZ 129 - Pago compra de Mercadorias conforme:		7.808,40
13/09	880.0000	1.01.01.01.0001 - CAIXA MATRIZ 3.01.01.01.0001 - VENDAS DE MERCADORIAS 001 - Vendas de Mercadorias Conforme NF N° NFE, 1, 24559		1.042,00
		A Transportar =====>	Débitos :	12.019.512,24
			Créditos :	12.019.512,24

LIVRO DIÁRIO

J L SAMPAIO BATISTA MOVEIS E ELETROS

Av Rio Branco, 435 - Centro Cep : 65725-000

Pedreiras / MA

CNPJ / CEI : 01.662.989/0001-61

Local de Registro : Jucema

Período Movimento: 01/01/2023 a 31/12/2023

PEDREIRAS/MA
Proc. 2503003/202 4
FLS. 1559
Rub. _____

0009

Inscrição Estadual: 12.152.427-2

Data do Registro : 28/01/1997

LIVRO : 0019

Nº do Registro : 21100983143

FOLHA: 80

Data	Lançamento	Conta Débito Conta Crédito Histórico / Complemento		Valor
		De Transporte =====>	Débitos :	
			12.019.512,24	12.019.512,24
13/09	913.0000	2.01.01.01.0001 - FORNECEDORES GERAIS 1.01.01.01.0001 - CAIXA MATRIZ 134 - Pago Duplicata nesta data ref.		4.383,42
13/09	914.0000	2.01.01.01.0001 - FORNECEDORES GERAIS 1.01.01.01.0001 - CAIXA MATRIZ 134 - Pago Duplicata nesta data ref.		602,34
			Total Débitos	13.836,16
			Total Créditos	13.836,16
14/09	864.0000	1.01.03.01.0001 - COMPRAS DE MERCADORIAS 1.01.01.01.0001 - CAIXA MATRIZ 129 - Pago compra de Mercadorias conforme: NFE, 1, 144944		3.491,38
14/09	865.0000	1.01.03.01.0001 - COMPRAS DE MERCADORIAS 2.01.01.01.0001 - FORNECEDORES GERAIS 046 - Compra de Mercadorias a Prazo conf. NFE, 0, 2683075		1.124,68
14/09	866.0000	1.02.03.01.0001 - VEICULOS 2.01.04.01.0001 - FINANCIAMENTOS 200 - Compra de Veiculos ref. NF		920,77
14/09	915.0000	2.01.01.01.0001 - FORNECEDORES GERAIS 1.01.01.01.0001 - CAIXA MATRIZ 134 - Pago Duplicata nesta data ref.		6.143,57
			Total Débitos	11.680,40
			Total Créditos	11.680,40
15/09	868.0000	1.01.03.01.0001 - COMPRAS DE MERCADORIAS 2.01.01.01.0001 - FORNECEDORES GERAIS 046 - Compra de Mercadorias a Prazo conf.		69.865,36
15/09	869.0000	1.02.03.01.0001 - VEICULOS 1.01.01.01.0001 - CAIXA MATRIZ 200 - Compra de Veiculos ref. NF		41,71
15/09	881.0000	1.01.01.01.0001 - CAIXA MATRIZ 3.01.01.01.0001 - VENDAS DE MERCADORIAS 001 - Vendas de Mercadorias Conforme NF N° NFE, 1, 24560		1.380,00
15/09	916.0000	2.01.01.01.0001 - FORNECEDORES GERAIS 1.01.01.01.0001 - CAIXA MATRIZ 134 - Pago Duplicata nesta data ref.		187,00
15/09	945.0000	2.01.04.01.0003 - EMPRESTIMOS 1.01.01.01.0001 - CAIXA MATRIZ 104 - Pagto de emprestimo conf. cheque N°		10.772,77
			Total Débitos	82.246,84
			Total Créditos	82.246,84
18/09	870.0000	1.01.03.01.0001 - COMPRAS DE MERCADORIAS 2.01.01.01.0001 - FORNECEDORES GERAIS 046 - Compra de Mercadorias a Prazo conf.		1.350,00
		A Transportar =====>	Débitos :	12.119.775,24
			Créditos :	12.119.775,24

LIVRO DIÁRIO

J L SAMPAIO BATISTA MOVEIS E ELETROS

Av Rio Branco, 435 - Centro Cep : 65725-000

Pedreiras / MA

CNPJ / CEI : 01.662.989/0001-61

Local de Registro : Jucema

Período Movimento: 01/01/2023 a 31/12/2023

Inscrição Estadual: 12.152.427-2

Data do Registro : 28/01/1997

LIVRO : 0019

Proc. 25090
FLS.
Pub.

Nº do Registro : 21111111

FOLHA: 81

Data	Lançamento	Conta Débito Conta Crédito Histórico / Complemento	Valor
		De Transporte =====> Débitos :	12.119.775,24
		Créditos :	12.119.775,24
18/09	871.0000	1.01.03.01.0001 - COMPRAS DE MERCADORIAS 1.01.01.01.0001 - CAIXA MATRIZ 200 - Compra de Veiculos ref. NF	29,27
18/09	882.0000	1.01.01.01.0001 - CAIXA MATRIZ 3.01.01.01.0001 - VENDAS DE MERCADORIAS 001 - Vendas de Mercadorias Conforme NF N° NFE, 1, 24561	4.430,00
18/09	883.0000	1.01.01.01.0001 - CAIXA MATRIZ 3.01.01.01.0001 - VENDAS DE MERCADORIAS 001 - Vendas de Mercadorias Conforme NF N° NFE, 1, 24562	8.500,00
18/09	917.0000	2.01.01.01.0001 - FORNECEDORES GERAIS 1.01.01.01.0001 - CAIXA MATRIZ 134 - Pago Duplicata nesta data ref.	3.545,50
18/09	918.0000	2.01.01.01.0001 - FORNECEDORES GERAIS 1.01.01.01.0001 - CAIXA MATRIZ 134 - Pago Duplicata nesta data ref.	877,01
18/09	919.0000	2.01.01.01.0001 - FORNECEDORES GERAIS 1.01.01.01.0001 - CAIXA MATRIZ 134 - Pago Duplicata nesta data ref.	1.071,92
18/09	920.0000	2.01.01.01.0001 - FORNECEDORES GERAIS 1.01.01.01.0001 - CAIXA MATRIZ 134 - Pago Duplicata nesta data ref.	509,58
		Total Débitos	20.313,28
		Total Créditos	20.313,28
19/09	884.0000	1.01.01.01.0001 - CAIXA MATRIZ 3.01.01.05.0003 - VARIAÇÃO MONETARIA ATIVA 001 - Vendas de Mercadorias Conforme NF N°	854,00
19/09	885.0000	1.01.01.01.0001 - CAIXA MATRIZ 3.01.01.01.0001 - VENDAS DE MERCADORIAS 001 - Vendas de Mercadorias Conforme NF N° NFE, 1, 24563	18.460,00
19/09	921.0000	2.01.01.01.0001 - FORNECEDORES GERAIS 1.01.01.01.0001 - CAIXA MATRIZ 134 - Pago Duplicata nesta data ref.	2.070,80
		Total Débitos	21.384,80
		Total Créditos	21.384,80
20/09	872.0000	1.01.03.01.0001 - COMPRAS DE MERCADORIAS 2.01.01.01.0001 - FORNECEDORES GERAIS 046 - Compra de Mercadorias a Prazo conf.	15.284,55
20/09	873.0000	1.01.03.01.0001 - COMPRAS DE MERCADORIAS 1.01.01.01.0001 - CAIXA MATRIZ 129 - Pago compra de Mercadorias conforme: NFE, 2, 212058	348,20
		A Transportar =====> Débitos :	12.175.756,07
		Créditos :	12.175.756,07

LIVRO DIÁRIO

J L SAMPAIO BATISTA MOVEIS E ELETROS

Av Rio Branco, 435 - Centro Cep : 65725-000

Pedreiras / MA

CNPJ / CEI : 01.662.989/0001-61

Local de Registro : Jucema

Período Movimento: 01/01/2023 a 31/12/2023

Inscrição Estadual: 12.152.427-2

Data do Registro : 28/01/1997

LIVRO : 0019

Nº do Registro : 21100983143

FOLHA: 82

PEDREIRAS/MA	
Proc.	2503003/2023
FLS.	1562
Rub.	

0009

Data	Lançamento	Conta Débito Conta Crédito Histórico / Complemento	Valor
		De Transporte =====> Débitos :	12.175.756,07
		Créditos :	12.175.756,07
20/09	937.0000	2.01.03.01.0006 - SIMPLES A RECOLHER 1.01.01.01.0001 - CAIXA MATRIZ 031 - Pagamento de DARF Simples ref. mês: 08/2023	6.720,07
20/09	941.0000	2.01.02.02.0001 - INSS A RECOLHER 1.01.01.01.0001 - CAIXA MATRIZ 055 - Pagamento de INSS ref. mês 082023	4.725,20
20/09	943.0000	2.01.03.01.0004 - ICMS A RECOLHER 1.01.01.01.0001 - CAIXA MATRIZ 128 - Pago DARE ref mês: 082023	4.801,30
20/09	944.0000	2.01.03.01.0007 - IRRF - IMP. RENDA NA FONTE A RECOLHER 1.01.01.01.0001 - CAIXA MATRIZ 034 - Pago DARF IRRF referente o mês: 082023	275,66
		Total Débitos	32.154,98
		Total Créditos	32.154,98
22/09	886.0000	1.01.01.01.0001 - CAIXA MATRIZ 3.01.01.01.0001 - VENDAS DE MERCADORIAS 001 - Vendas de Mercadorias Conforme NF N° NFE, 1, 24565	985,00
22/09	922.0000	2.01.01.01.0001 - FORNECEDORES GERAIS 1.01.01.01.0001 - CAIXA MATRIZ 134 - Pago Duplicata nesta data ref.	10.592,23
22/09	923.0000	2.01.01.01.0001 - FORNECEDORES GERAIS 1.01.01.01.0001 - CAIXA MATRIZ 134 - Pago Duplicata nesta data ref.	6.922,51
22/09	924.0000	2.01.01.01.0001 - FORNECEDORES GERAIS 1.01.01.01.0001 - CAIXA MATRIZ 134 - Pago Duplicata nesta data ref.	6.922,51
22/09	925.0000	2.01.01.01.0001 - FORNECEDORES GERAIS 1.01.01.01.0001 - CAIXA MATRIZ 134 - Pago Duplicata nesta data ref.	2.277,78
22/09	926.0000	2.01.01.01.0001 - FORNECEDORES GERAIS 1.01.01.01.0001 - CAIXA MATRIZ 134 - Pago Duplicata nesta data ref.	6.720,83
22/09	927.0000	2.01.01.01.0001 - FORNECEDORES GERAIS 1.01.01.01.0001 - CAIXA MATRIZ 134 - Pago Duplicata nesta data ref.	3.528,15
22/09	928.0000	2.01.01.01.0001 - FORNECEDORES GERAIS 1.01.01.01.0001 - CAIXA MATRIZ 134 - Pago Duplicata nesta data ref.	5.263,34
		Total Débitos	43.212,35
		Total Créditos	43.212,35
		A Transportar =====> Débitos :	12.235.490,65
		Créditos :	12.235.490,65

LIVRO DIÁRIO

PEDREIRAS/MA

Proc. 250303202 21

FLS. 1562

Rub. _____

0009

J L SAMPAIO BATISTA MOVEIS E ELETROS

Av Rio Branco, 435 - Centro Cep : 65725-000

Pedreiras / MA

CNPJ / CEI : 01.662.989/0001-61

Local de Registro : Jucema

Período Movimento: 01/01/2023 a 31/12/2023

Inscrição Estadual: 12.152.427-2

Data do Registro : 28/01/1997

LIVRO : 0019

Nº do Registro : 21100983143

FOLHA: 83

Data	Lançamento	Conta Débito Conta Crédito Histórico / Complemento		Valor
		De Transporte =====>	Débitos :	
			12.235.490,65	12.235.490,65
25/09	929.0000	2.01.01.01.0001 - FORNECEDORES GERAIS 1.01.01.01.0001 - CAIXA MATRIZ 134 - Pago Duplicata nesta data ref.		836,25
25/09	930.0000	2.01.01.01.0001 - FORNECEDORES GERAIS 1.01.01.01.0001 - CAIXA MATRIZ 134 - Pago Duplicata nesta data ref.		1.034,80
25/09	931.0000	2.01.01.01.0001 - FORNECEDORES GERAIS 1.01.01.01.0001 - CAIXA MATRIZ 134 - Pago Duplicata nesta data ref.		624,90
25/09	932.0000	2.01.01.01.0001 - FORNECEDORES GERAIS 1.01.01.01.0001 - CAIXA MATRIZ 134 - Pago Duplicata nesta data ref.		12.506,66
			Total Débitos	15.002,61
			Total Créditos	15.002,61
26/09	874.0000	1.01.03.01.0001 - COMPRAS DE MERCADORIAS 2.01.01.01.0001 - FORNECEDORES GERAIS 046 - Compra de Mercadorias a Prazo conf. NFE, 2, 22504		4.238,60
26/09	888.0000	1.01.01.01.0001 - CAIXA MATRIZ 3.01.01.01.0001 - VENDAS DE MERCADORIAS 001 - Vendas de Mercadorias Conforme NF N° NFE, 1, 24568		717,00
			Total Débitos	4.955,60
			Total Créditos	4.955,60
27/09	875.0000	1.01.03.01.0001 - COMPRAS DE MERCADORIAS 2.01.01.01.0001 - FORNECEDORES GERAIS 046 - Compra de Mercadorias a Prazo conf.		6.523,34
27/09	889.0000	1.01.01.01.0001 - CAIXA MATRIZ 3.01.01.01.0001 - VENDAS DE MERCADORIAS 001 - Vendas de Mercadorias Conforme NF N° NFE, 1, 24569		2.800,00
27/09	933.0000	2.01.01.01.0001 - FORNECEDORES GERAIS 1.01.01.01.0001 - CAIXA MATRIZ 134 - Pago Duplicata nesta data ref.		840,24
27/09	934.0000	2.01.01.01.0001 - FORNECEDORES GERAIS 1.01.01.01.0001 - CAIXA MATRIZ 134 - Pago Duplicata nesta data ref.		3.499,23
			Total Débitos	13.662,81
			Total Créditos	13.662,81
28/09	876.0000	1.01.03.01.0001 - COMPRAS DE MERCADORIAS 2.01.01.01.0001 - FORNECEDORES GERAIS 046 - Compra de Mercadorias a Prazo conf. NFE, 0, 2691832		526,51
28/09	890.0000	1.01.01.01.0001 - CAIXA MATRIZ 3.01.01.01.0001 - VENDAS DE MERCADORIAS 001 - Vendas de Mercadorias Conforme NF N° NFE, 1, 24571		2.813,00
		A Transportar =====>	Débitos :	12.272.451,18
			Créditos :	12.272.451,18

LIVRO DIÁRIO

J L SAMPAIO BATISTA MOVEIS E ELETROS

Av Rio Branco, 435 - Centro Cep : 65725-000

Pedreiras / MA

CNPJ / CEI : 01.662.989/0001-61

Local de Registro : Jucema

Período Movimento: 01/01/2023 a 31/12/2023

Inscrição Estadual: 12.152.427-2

Data do Registro : 28/01/1997

LIVRO : 0019

Nº do Registro : 21100983143

FOLHA: 84

PEDREIRAS, MA

Proc. 270302202

FLS. 1963

Rub. e

0009

Data	Lançamento	Conta Débito Conta Crédito Histórico / Complemento		Valor
		De Transporte =====>	Débitos :	
			12.272.451,18	12.272.451,18
28/09	891.0000	1.01.01.01.0001 - CAIXA MATRIZ 3.01.01.01.0001 - VENDAS DE MERCADORIAS 001 - Vendas de Mercadorias Conforme NF N° NFE, 1, 24572		594,00
28/09	892.0000	1.01.01.01.0001 - CAIXA MATRIZ 3.01.01.01.0001 - VENDAS DE MERCADORIAS 001 - Vendas de Mercadorias Conforme NF N° NFE, 1, 24573		944,00
28/09	935.0000	2.01.01.01.0001 - FORNECEDORES GERAIS 1.01.01.01.0001 - CAIXA MATRIZ 134 - Pago Duplicata nesta data ref.		10.996,13
			Total Débitos	15.873,64
			Total Créditos	15.873,64
29/09	877.0000	1.01.03.01.0001 - COMPRAS DE MERCADORIAS 1.01.01.01.0001 - CAIXA MATRIZ 129 - Pago compra de Mercadorias conforme:		50,00
29/09	878.0000	1.01.03.01.0001 - COMPRAS DE MERCADORIAS 1.01.01.01.0001 - CAIXA MATRIZ 129 - Pago compra de Mercadorias conforme:		215,00
29/09	894.0000	1.01.01.01.0001 - CAIXA MATRIZ 3.01.01.01.0001 - VENDAS DE MERCADORIAS 001 - Vendas de Mercadorias Conforme NF N° NFE, 1, 24577		9.619,00
29/09	895.0000	1.01.01.01.0001 - CAIXA MATRIZ 3.01.01.01.0001 - VENDAS DE MERCADORIAS 001 - Vendas de Mercadorias Conforme NF N° NFE, 1, 24578		1.128,08
29/09	896.0000	1.01.01.01.0001 - CAIXA MATRIZ 3.01.01.05.0003 - VARIAÇÃO MONETARIA ATIVA 001 - Vendas de Mercadorias Conforme NF N°		2.370,00
29/09	897.0000	1.01.01.01.0001 - CAIXA MATRIZ 3.01.01.01.0001 - VENDAS DE MERCADORIAS 001 - Vendas de Mercadorias Conforme NF N° NFE, 1, 24579		5.910,00
29/09	898.0000	1.01.01.01.0001 - CAIXA MATRIZ 3.01.01.01.0001 - VENDAS DE MERCADORIAS 001 - Vendas de Mercadorias Conforme NF N° NFE, 1, 24580		1.628,00
29/09	899.0000	1.01.01.01.0001 - CAIXA MATRIZ 3.01.01.01.0001 - VENDAS DE MERCADORIAS 001 - Vendas de Mercadorias Conforme NF N° NFE, 1, 24581		13.449,00
29/09	936.0000	2.01.01.01.0001 - FORNECEDORES GERAIS 1.01.01.01.0001 - CAIXA MATRIZ 134 - Pago Duplicata nesta data ref.		1.458,56
			Total Débitos	35.827,64
			Total Créditos	35.827,64
		A Transportar =====>	Débitos :	12.320.812,95
			Créditos :	12.320.812,95

LIVRO DIÁRIO

PEDREIRAS/MA

 Proc. 2503003/202 94
 FLS. 1564
 Rub. e

0009

J L SAMPAIO BATISTA MOVEIS E ELETROS

Av Rio Branco, 435 - Centro Cep : 65725-000

Pedreiras / MA

CNPJ / CEI : 01.662.989/0001-61

Inscrição Estadual: 12.152.427-2

Local de Registro : Jucema

Data do Registro : 28/01/1997

Nº do Registro : 21100983143

Período Movimento: 01/01/2023 a 31/12/2023

LIVRO : 0019

FOLHA: 85

Data	Lançamento	Conta Débito Conta Crédito Histórico / Complemento		Valor
		De Transporte =====>	Débitos :	
			12.320.812,95	12.320.812,95
30/09	850.0000	2.01.02.02.0001 - INSS A RECOLHER 2.01.02.01.0001 - SALARIOS A PAGAR 064 - Compensação Salario familia folha mês:		358,92
30/09	851.0000	4.01.01.01.0001 - SALARIOS 2.01.02.01.0001 - SALARIOS A PAGAR 065 - Prov. de salarios ref. folha pagto mês		50.425,81
30/09	852.0000	4.01.01.01.0005 - FERIAS 2.01.02.01.0004 - FERIAS A PAGAR 016 - Provisão de Ferias no Mês		13.167,41
30/09	853.0000	2.01.02.01.0001 - SALARIOS A PAGAR 2.01.02.02.0001 - INSS A RECOLHER 007 - Retenção de INSS Ref. Folha Pagto mês:		4.175,00
30/09	854.0000	2.01.02.01.0002 - PRO LABORE A PAGAR 2.01.02.02.0001 - INSS A RECOLHER 171 - Retenção de INSS S/ pro-labore ref. mês		145,20
30/09	855.0000	2.01.02.01.0004 - FERIAS A PAGAR 2.01.02.02.0001 - INSS A RECOLHER 019 - Retenção de INSS nas ferias		1.224,42
30/09	856.0000	4.01.01.01.0010 - FGTS 2.01.02.02.0002 - FGTS A RECOLHER 067 - Provisão do FGTS ref. o mês:		5.087,36
30/09	857.0000	2.01.02.01.0001 - SALARIOS A PAGAR 2.01.03.01.0007 - IRRF - IMP. RENDA NA FONTE A RECOLHER 107 - Retenção de IRRF ref. folha pagto mês:		623,92
30/09	858.0000	4.01.01.02.0012 - PRO-LABORE 2.01.02.01.0002 - PRO LABORE A PAGAR 071 - Provisão de Pro-labore ref. mês		1.320,00
30/09	900.0000	1.01.01.01.0001 - CAIXA MATRIZ 3.01.01.01.0001 - VENDAS DE MERCADORIAS 001 - Vendas de Mercadorias Conforme NF N° NFE, 1, 24582		3.660,00
30/09	901.0000	1.01.01.01.0001 - CAIXA MATRIZ 3.01.01.01.0001 - VENDAS DE MERCADORIAS 001 - Vendas de Mercadorias Conforme NF N° NFE, 1, 24583		11.347,00
30/09	938.0000	4.01.01.03.0012 - SIMPLES 2.01.03.01.0006 - SIMPLES A RECOLHER 140 - Provisão do Simples ref. mês: 09/2023		10.487,69
30/09	947.0000	4.01.01.03.0001 - ICMS 2.01.03.01.0004 - ICMS A RECOLHER 139 - Vr da provisão de ICMS no mês 09/2023		3.514,98
			Total Débitos	105.537,71
		A Transportar =====>	Débitos :	12.426.350,66
			Créditos :	12.426.350,66

LIVRO DIÁRIO

J L SAMPAIO BATISTA MOVEIS E ELETROS

Av Rio Branco, 435 - Centro Cep : 65725-000
 Pedreiras / MA
 CNPJ / CEI : 01.662.989/0001-61
 Local de Registro : Jucema
 Período Movimento: 01/01/2023 a 31/12/2023

Inscrição Estadual: 12.152.427-2
 Data do Registro : 28/01/1997
 LIVRO : 0019

PEDREIRAS/MA
 Proc. 2503003/2024
 FLS. _____
 Rub. _____

0009

Nº do Registro : 21100983143
 FOLHA: 86

Data	Lançamento	Conta Débito Conta Crédito Histórico / Complemento		Valor
		De Transporte =====>	Débitos :	12.426.350,66
			Créditos :	12.426.350,66
			Total Créditos	105.537,71
		Total do Mês =====>	Débitos :	12.426.350,66
			Créditos :	12.426.350,66
		A Transportar =====>	Débitos :	12.426.350,66
			Créditos :	12.426.350,66

LIVRO DIÁRIO

J L SAMPAIO BATISTA MOVEIS E ELETROS

Av Rio Branco, 435 - Centro Cep : 65725-000

Pedreiras / MA

CNPJ / CEI : 01.662.989/0001-61

Local de Registro : Jucema

Período Movimento: 01/01/2023 a 31/12/2023

Inscrição Estadual: 12.152.427-2

Data do Registro : 28/01/1997

LIVRO : 0019

Nº do Registro : 21100983143

FOLHA: 87

PEDREIRAS/MA	
Proc.	2503003/202 4
FLS.	1566
Rub.	2

Data	Lançamento	Conta Débito Conta Crédito Histórico / Complemento		Valor
		De Transporte =====>	Débitos :	
			12.426.350,66	12.426.350,66
02/10	1113.0000	2.01.02.01.0004 - FERIAS A PAGAR 1.01.01.01.0001 - CAIXA MATRIZ 043 - Pagamento de Férias referetne o mês: 092023		11.942,99
02/10	1118.0000	2.01.04.01.0003 - EMPRESTIMOS 1.01.01.01.0001 - CAIXA MATRIZ 104 - Pago de emprestimo conf. cheque N°		4.964,29
02/10	1491.0000	1.01.01.01.0001 - CAIXA MATRIZ 3.01.01.01.0001 - VENDAS DE MERCADORIAS 001 - Vendas de Mercadorias Conforme NF N° NFE, 1, 24584		1.760,93
02/10	1569.0000	2.01.01.01.0001 - FORNECEDORES GERAIS 1.01.01.01.0001 - CAIXA MATRIZ 134 - Pago Duplicata nesta data ref.		2.326,50
02/10	1570.0000	2.01.01.01.0001 - FORNECEDORES GERAIS 1.01.01.01.0001 - CAIXA MATRIZ 134 - Pago Duplicata nesta data ref.		2.373,75
			Total Débitos	23.368,46
			Total Créditos	23.368,46
03/10	1455.0000	1.01.03.01.0001 - COMPRAS DE MERCADORIAS 1.01.01.01.0001 - CAIXA MATRIZ 129 - Pago compra de Mercadorias conforme:		4.178,67
03/10	1492.0000	1.01.01.01.0001 - CAIXA MATRIZ 3.01.01.01.0001 - VENDAS DE MERCADORIAS 001 - Vendas de Mercadorias Conforme NF N° NFE, 1, 24590		6.240,00
			Total Débitos	10.418,67
			Total Créditos	10.418,67
04/10	1456.0000	1.01.03.01.0001 - COMPRAS DE MERCADORIAS 2.01.01.01.0001 - FORNECEDORES GERAIS 046 - Compra de Mercadorias a Prazo conf.		83.718,95
04/10	1493.0000	1.01.01.01.0001 - CAIXA MATRIZ 3.01.01.01.0001 - VENDAS DE MERCADORIAS 001 - Vendas de Mercadorias Conforme NF N° NFE, 1, 24591		1.977,93
			Total Débitos	85.696,88
			Total Créditos	85.696,88
05/10	1111.0000	2.01.02.01.0001 - SALARIOS A PAGAR 1.01.01.01.0001 - CAIXA MATRIZ 018 - Pagamento de Salários ref. o mês: 092023		45.985,81
05/10	1112.0000	2.01.02.01.0002 - PRO LABORE A PAGAR 1.01.01.01.0001 - CAIXA MATRIZ 045 - Pagamento de Pro-labore ref. mês: 092023		1.174,80
		A Transportar =====>	Débitos :	12.592.995,28
			Créditos :	12.592.995,28

LIVRO DIÁRIO

J L SAMPAIO BATISTA MOVEIS E ELETROS

Av Rio Branco, 435 - Centro Cep : 65725-000

Pedreiras / MA

CNPJ / CEI : 01.662.989/0001-61

Local de Registro : Jucema

Período Movimento: 01/01/2023 a 31/12/2023

Inscrição Estadual: 12.152.427-2

Data do Registro : 28/01/1997

LIVRO : 0019

Nº do Registro : 21100983143

FOLHA: 88

PEDREIRAS/MA

Proc. 2503003/2023
FLS. 157
Rub. 2

0009

Data	Lançamento	Conta Débito Conta Crédito Histórico / Complemento		Valor
		De Transporte =====>	Débitos :	
			12.592.995,28	12.592.995,28
05/10	1457.0000	1.01.03.01.0001 - COMPRAS DE MERCADORIAS 1.01.01.01.0001 - CAIXA MATRIZ 129 - Pago compra de Mercadorias conforme:		2.167,75
05/10	1494.0000	1.01.01.01.0001 - CAIXA MATRIZ 3.01.01.01.0001 - VENDAS DE MERCADORIAS 001 - Vendas de Mercadorias Conforme NF N° NFE, 1, 24592		840,00
05/10	1495.0000	1.01.01.01.0001 - CAIXA MATRIZ 3.01.01.01.0001 - VENDAS DE MERCADORIAS 001 - Vendas de Mercadorias Conforme NF N° NFE, 1, 24593		1.096,00
05/10	1571.0000	2.01.01.01.0001 - FORNECEDORES GERAIS 1.01.01.01.0001 - CAIXA MATRIZ 134 - Pago Duplicata nesta data ref.		10.923,07
			Total Débitos	62.187,43
			Total Créditos	62.187,43
06/10	1117.0000	2.01.02.02.0002 - FGTS A RECOLHER 1.01.01.01.0001 - CAIXA MATRIZ 070 - Pagamento do FGTS ref. o mês 092023		5.087,36
06/10	1496.0000	1.01.01.01.0001 - CAIXA MATRIZ 3.01.01.01.0001 - VENDAS DE MERCADORIAS 001 - Vendas de Mercadorias Conforme NF N° NFE, 1, 24594		1.115,00
06/10	1497.0000	1.01.01.01.0001 - CAIXA MATRIZ 3.01.01.01.0001 - VENDAS DE MERCADORIAS 001 - Vendas de Mercadorias Conforme NF N° NFE, 1, 24595		5.350,00
06/10	1498.0000	1.01.01.01.0001 - CAIXA MATRIZ 3.01.01.01.0001 - VENDAS DE MERCADORIAS 001 - Vendas de Mercadorias Conforme NF N° NFE, 1, 24599		19.755,00
06/10	1572.0000	2.01.01.01.0001 - FORNECEDORES GERAIS 1.01.01.01.0001 - CAIXA MATRIZ 134 - Pago Duplicata nesta data ref.		6.466,16
06/10	1573.0000	2.01.01.01.0001 - FORNECEDORES GERAIS 1.01.01.01.0001 - CAIXA MATRIZ 134 - Pago Duplicata nesta data ref.		2.414,94
			Total Débitos	40.188,46
			Total Créditos	40.188,46
07/10	1458.0000	1.01.03.01.0001 - COMPRAS DE MERCADORIAS 2.01.01.01.0001 - FORNECEDORES GERAIS 046 - Compra de Mercadorias a Prazo conf. NFE, 0, 2697468		3.714,39
07/10	1459.0000	1.01.03.01.0001 - COMPRAS DE MERCADORIAS 2.01.01.01.0001 - FORNECEDORES GERAIS 046 - Compra de Mercadorias a Prazo conf. NFE, 0, 2697469		3.714,39
		A Transportar =====>	Débitos :	12.655.639,34
			Créditos :	12.655.639,34

LIVRO DIÁRIO

J L SAMPAIO BATISTA MOVEIS E ELETROS

Av Rio Branco, 435 - Centro Cep : 65725-000
Pedreiras / MA

CNPJ / CEI : 01.662.989/0001-61

Local de Registro : Jucema

Período Movimento: 01/01/2023 a 31/12/2023

Inscrição Estadual: 12.152.427-2

Data do Registro : 28/01/1997

LIVRO : 0019

Nº do Registro : 21100983143

FOLHA: 89

PEDREIRAS - MA		0009
Proc.	2503003202 4	
FLS.	1568	
Rub.		

Data	Lançamento	Conta Débito Conta Crédito Histórico / Complemento		Valor
		De Transporte =====>	Débitos :	
			12.655.639,34	12.655.639,34
07/10	1499.0000	1.01.01.01.0001 - CAIXA MATRIZ 3.01.01.01.0001 - VENDAS DE MERCADORIAS 001 - Vendas de Mercadorias Conforme NF N° NFE, 1, 24596		1.622,00
07/10	1500.0000	1.01.01.01.0001 - CAIXA MATRIZ 3.01.01.05.0003 - VARIAÇÃO MONETARIA ATIVA 001 - Vendas de Mercadorias Conforme NF N°		335,00
07/10	1501.0000	1.01.01.01.0001 - CAIXA MATRIZ 3.01.01.01.0001 - VENDAS DE MERCADORIAS 001 - Vendas de Mercadorias Conforme NF N° NFE, 1, 24597		1.183,00
			Total Débitos	10.568,78
			Total Créditos	10.568,78
09/10	1502.0000	1.01.01.01.0001 - CAIXA MATRIZ 3.01.01.01.0001 - VENDAS DE MERCADORIAS 001 - Vendas de Mercadorias Conforme NF N° NFE, 1, 24598		3.866,00
			Total Débitos	3.866,00
			Total Créditos	3.866,00
10/10	1460.0000	1.01.03.01.0001 - COMPRAS DE MERCADORIAS 1.01.01.01.0001 - CAIXA MATRIZ 200 - Compra de Veiculos ref. NF		5,25
10/10	1503.0000	1.01.01.01.0001 - CAIXA MATRIZ 3.01.01.01.0001 - VENDAS DE MERCADORIAS 001 - Vendas de Mercadorias Conforme NF N° NFE, 1, 24600		4.469,00
10/10	1504.0000	1.01.01.01.0001 - CAIXA MATRIZ 3.01.01.01.0001 - VENDAS DE MERCADORIAS 001 - Vendas de Mercadorias Conforme NF N° NFE, 1, 24601		28,00
10/10	1505.0000	1.01.01.01.0001 - CAIXA MATRIZ 3.01.01.01.0001 - VENDAS DE MERCADORIAS 001 - Vendas de Mercadorias Conforme NF N° NFE, 1, 24612		11.128,00
10/10	1574.0000	2.01.01.01.0001 - FORNECEDORES GERAIS 1.01.01.01.0001 - CAIXA MATRIZ 134 - Pago Duplicata nesta data ref.		1.142,36
			Total Débitos	16.772,61
			Total Créditos	16.772,61
13/10	1461.0000	1.01.03.01.0001 - COMPRAS DE MERCADORIAS 1.01.01.01.0001 - CAIXA MATRIZ 129 - Pago compra de Mercadorias conforme:		1.053,00
13/10	1462.0000	4.01.01.04.0014 - DESPESAS DIVERSAS 1.01.01.01.0001 - CAIXA MATRIZ 040 - Pagamento efetuado conforme		1,60
13/10	1463.0000	1.01.03.01.0001 - COMPRAS DE MERCADORIAS 2.01.01.01.0001 - FORNECEDORES GERAIS 046 - Compra de Mercadorias a Prazo conf.		10.708,70
		A Transportar =====>	Débitos :	12.691.181,25
			Créditos :	12.691.181,25

LIVRO DIÁRIO

Proc.	2903003/202	21
FLS.	1369	
Rub.		2

0009

J L SAMPAIO BATISTA MOVEIS E ELETROS

Av Rio Branco, 435 - Centro Cep : 65725-000

Pedreiras / MA

CNPJ / CEI : 01.662.989/0001-61

Inscrição Estadual: 12.152.427-2

Local de Registro : Jucema

Data do Registro : 28/01/1997

Nº do Registro : 21100983143

Período Movimento: 01/01/2023 a 31/12/2023

LIVRO : 0019

FOLHA: 90

Data	Lançamento	Conta Débito Conta Crédito Histórico / Complemento		Valor
		De Transporte =====>	Débitos :	
			12.691.181,25	12.691.181,25
13/10	1508.0000	1.01.01.01.0001 - CAIXA MATRIZ 3.01.01.01.0001 - VENDAS DE MERCADORIAS 001 - Vendas de Mercadorias Conforme NF N° NFE, 1, 24605		33.430,00
13/10	1509.0000	1.01.02.02.0001 - DUPLICATAS A RECEBER 3.01.01.01.0001 - VENDAS DE MERCADORIAS 027 - Vendas de Mercadorias a prazo conforme: NFE, 1, 24606		289,00
13/10	1510.0000	1.01.02.02.0001 - DUPLICATAS A RECEBER 3.01.01.01.0001 - VENDAS DE MERCADORIAS 027 - Vendas de Mercadorias a prazo conforme: NFE, 1, 24607		130,00
13/10	1511.0000	1.01.01.01.0001 - CAIXA MATRIZ 3.01.01.01.0001 - VENDAS DE MERCADORIAS 001 - Vendas de Mercadorias Conforme NF N° NFE, 1, 24608		130,00
13/10	1512.0000	1.01.01.01.0001 - CAIXA MATRIZ 3.01.01.01.0001 - VENDAS DE MERCADORIAS 001 - Vendas de Mercadorias Conforme NF N° NFE, 1, 24609		415,00
13/10	1513.0000	1.01.02.02.0001 - DUPLICATAS A RECEBER 3.01.01.01.0001 - VENDAS DE MERCADORIAS 027 - Vendas de Mercadorias a prazo conforme: NFE, 1, 24610		720,00
13/10	1514.0000	1.01.01.01.0001 - CAIXA MATRIZ 3.01.01.01.0001 - VENDAS DE MERCADORIAS 001 - Vendas de Mercadorias Conforme NF N° NFE, 1, 24611		560,00
13/10	1575.0000	2.01.01.01.0001 - FORNECEDORES GERAIS 1.01.01.01.0001 - CAIXA MATRIZ 134 - Pago Duplicata nesta data ref.		4.383,55
13/10	1576.0000	2.01.01.01.0001 - FORNECEDORES GERAIS 1.01.01.01.0001 - CAIXA MATRIZ 134 - Pago Duplicata nesta data ref.		921,58
13/10	1577.0000	2.01.01.01.0001 - FORNECEDORES GERAIS 1.01.01.01.0001 - CAIXA MATRIZ 134 - Pago Duplicata nesta data ref.		602,34
			Total Débitos	53.344,77
			Total Créditos	53.344,77
14/10	1515.0000	1.01.01.01.0001 - CAIXA MATRIZ 3.01.01.01.0001 - VENDAS DE MERCADORIAS 001 - Vendas de Mercadorias Conforme NF N° NFE, 1, 24613		25,00
14/10	1516.0000	1.01.01.01.0001 - CAIXA MATRIZ 3.01.01.01.0001 - VENDAS DE MERCADORIAS 001 - Vendas de Mercadorias Conforme NF N° NFE, 1, 24614		500,00
		A Transportar =====>	Débitos :	12.733.287,72
			Créditos :	12.733.287,72

LIVRO DIÁRIO

PEDREIRAS/MA
 Proc. 2503003/202 4
 FLS. 1570
 Rub. 9

J L SAMPAIO BATISTA MOVEIS E ELETROS

Av Rio Branco, 435 - Centro Cep : 65725-000
 Pedreiras / MA
 CNPJ / CEI : 01.662.989/0001-61
 Local de Registro : Jucema
 Período Movimento: 01/01/2023 a 31/12/2023

Inscrição Estadual: 12.152.427-2
 Data do Registro : 28/01/1997 N° do Registro : 21100983143
 LIVRO : 0019 FOLHA: 91

Data	Lançamento	Conta Débito Conta Crédito Histórico / Complemento	Valor
		De Transporte =====> Débitos :	12.733.287,72
		Créditos :	12.733.287,72
14/10	1517.0000	1.01.02.02.0001 - DUPLICATAS A RECEBER 3.01.01.01.0001 - VENDAS DE MERCADORIAS 027 - Vendas de Mercadorias a prazo conforme: NFE, 1, 24614	2.394,00
14/10	1518.0000	1.01.01.01.0001 - CAIXA MATRIZ 3.01.01.01.0001 - VENDAS DE MERCADORIAS 001 - Vendas de Mercadorias Conforme NF N° NFE, 1, 24615	253,00
14/10	1519.0000	1.01.01.01.0001 - CAIXA MATRIZ 3.01.01.01.0001 - VENDAS DE MERCADORIAS 001 - Vendas de Mercadorias Conforme NF N° NFE, 1, 24616	324,00
14/10	1520.0000	1.01.01.01.0001 - CAIXA MATRIZ 3.01.01.01.0001 - VENDAS DE MERCADORIAS 001 - Vendas de Mercadorias Conforme NF N° NFE, 1, 24617	5.333,00
14/10	1521.0000	1.01.01.01.0001 - CAIXA MATRIZ 3.01.01.01.0001 - VENDAS DE MERCADORIAS 001 - Vendas de Mercadorias Conforme NF N° NFE, 1, 24618	11.720,00
14/10	1522.0000	1.01.01.01.0001 - CAIXA MATRIZ 3.01.01.01.0001 - VENDAS DE MERCADORIAS 001 - Vendas de Mercadorias Conforme NF N° NFE, 1, 24623	22.754,80
		Total Débitos	43.303,80
		Total Créditos	43.303,80
16/10	1119.0000	2.01.04.01.0003 - EMPRESTIMOS 1.01.01.01.0001 - CAIXA MATRIZ 104 - Pagto de emprestimo conf. cheque N°	10.686,77
16/10	1578.0000	2.01.01.01.0001 - FORNECEDORES GERAIS 1.01.01.01.0001 - CAIXA MATRIZ 134 - Pago Duplicata nesta data ref.	3.643,82
16/10	1579.0000	2.01.01.01.0001 - FORNECEDORES GERAIS 1.01.01.01.0001 - CAIXA MATRIZ 134 - Pago Duplicata nesta data ref.	187,00
16/10	1580.0000	2.01.01.01.0001 - FORNECEDORES GERAIS 1.01.01.01.0001 - CAIXA MATRIZ 134 - Pago Duplicata nesta data ref.	562,34
16/10	1581.0000	2.01.01.01.0001 - FORNECEDORES GERAIS 1.01.01.01.0001 - CAIXA MATRIZ 134 - Pago Duplicata nesta data ref.	920,77
		Total Débitos	16.000,70
		Total Créditos	16.000,70
17/10	1582.0000	2.01.01.01.0001 - FORNECEDORES GERAIS 1.01.01.01.0001 - CAIXA MATRIZ 134 - Pago Duplicata nesta data ref.	3.545,50
		A Transportar =====> Débitos :	12.795.612,72
		Créditos :	12.795.612,72

LIVRO DIÁRIO

J L SAMPAIO BATISTA MOVEIS E ELETROS

Av Rio Branco, 435 - Centro Cep : 65725-000

Pedreiras / MA

CNPJ / CEI : 01.662.989/0001-61

Local de Registro : Jucema

Período Movimento: 01/01/2023 a 31/12/2023

Inscrição Estadual: 12.152.427-2

Data do Registro : 28/01/1997

LIVRO : 0019

Nº do Registro : 21100983143

FOLHA: 92

PEDREIRAS/MA	
Proc. 2503003/202	4
FLS. (57)	
Rub.	

Data	Lançamento	Conta Débito Conta Crédito Histórico / Complemento		Valor
		De Transporte =====>	Débitos :	
			12.795.612,72	12.795.612,72
17/10	1583.0000	2.01.01.01.0001 - FORNECEDORES GERAIS 1.01.01.01.0001 - CAIXA MATRIZ 134 - Pago Duplicata nesta data ref.		1.071,91
17/10	1584.0000	2.01.01.01.0001 - FORNECEDORES GERAIS 1.01.01.01.0001 - CAIXA MATRIZ 134 - Pago Duplicata nesta data ref.		1.506,00
			Total Débitos	6.123,41
			Total Créditos	6.123,41
18/10	1464.0000	1.01.03.01.0001 - COMPRAS DE MERCADORIAS 2.01.01.01.0001 - FORNECEDORES GERAIS 046 - Compra de Mercadorias a Prazo conf.		3.176,00
18/10	1524.0000	1.01.02.02.0001 - DUPLICATAS A RECEBER 3.01.01.01.0001 - VENDAS DE MERCADORIAS 027 - Vendas de Mercadorias a prazo conforme: NFE, 1, 24620		380,00
18/10	1525.0000	1.01.01.01.0001 - CAIXA MATRIZ 3.01.01.01.0001 - VENDAS DE MERCADORIAS 001 - Vendas de Mercadorias Conforme NF N° NFE, 1, 24624		2.520,00
18/10	1526.0000	1.01.01.01.0001 - CAIXA MATRIZ 3.01.01.01.0001 - VENDAS DE MERCADORIAS 001 - Vendas de Mercadorias Conforme NF N° NFE, 1, 24625		1.128,00
18/10	1527.0000	1.01.01.01.0001 - CAIXA MATRIZ 3.01.01.01.0001 - VENDAS DE MERCADORIAS 001 - Vendas de Mercadorias Conforme NF N° NFE, 1, 24626		2.702,00
18/10	1585.0000	2.01.01.01.0001 - FORNECEDORES GERAIS 1.01.01.01.0001 - CAIXA MATRIZ 134 - Pago Duplicata nesta data ref.		509,56
18/10	1586.0000	2.01.01.01.0001 - FORNECEDORES GERAIS 1.01.01.01.0001 - CAIXA MATRIZ 134 - Pago Duplicata nesta data ref.		450,00
			Total Débitos	10.865,56
			Total Créditos	10.865,56
19/10	1465.0000	1.01.03.01.0001 - COMPRAS DE MERCADORIAS 2.01.01.01.0001 - FORNECEDORES GERAIS 046 - Compra de Mercadorias a Prazo conf.		26.240,56
19/10	1528.0000	1.01.01.01.0001 - CAIXA MATRIZ 3.01.01.01.0001 - VENDAS DE MERCADORIAS 001 - Vendas de Mercadorias Conforme NF N° NFE, 1, 24627		920,01
19/10	1529.0000	1.01.01.01.0001 - CAIXA MATRIZ 3.01.01.01.0001 - VENDAS DE MERCADORIAS 001 - Vendas de Mercadorias Conforme NF N° NFE, 1, 24628		1.128,00
		A Transportar =====>	Débitos :	12.837.344,76
			Créditos :	12.837.344,76

LIVRO DIÁRIO

J L SAMPAIO BATISTA MOVEIS E ELETROS

Av Rio Branco, 435 - Centro Cep : 65725-000

Pedreiras / MA

CNPJ / CEI : 01.662.989/0001-61

Local de Registro : Jucema

Período Movimento: 01/01/2023 a 31/12/2023

Inscrição Estadual: 12.152.427-2

Data do Registro : 28/01/1997

LIVRO : 0019

Nº do Registro : 21100983143

FOLHA: 93

PEDREIRAS/MA	
Proc.	2509003/2023
FLS.	1572
Rub.	0

0009

Data	Lançamento	Conta Débito Conta Crédito Histórico / Complemento		Valor
		De Transporte =====>	Débitos :	
			12.837.344,76	12.837.344,76
19/10	1530.0000	1.01.02.02.0001 - DUPLICATAS A RECEBER 3.01.01.01.0001 - VENDAS DE MERCADORIAS 027 - Vendas de Mercadorias a prazo conforme: NFE, 1, 24629		154,00
			Total Débitos	28.442,57
			Total Créditos	28.442,57
20/10	1114.0000	2.01.03.01.0004 - ICMS A RECOLHER 1.01.01.01.0001 - CAIXA MATRIZ 128 - Pago DARE ref mês: 092023		3.514,98
20/10	1115.0000	2.01.03.01.0007 - IRRF - IMP. RENDA NA FONTE A RECOLHER 1.01.01.01.0001 - CAIXA MATRIZ 034 - Pago DARF IRRF referente o mês: 092023		623,92
20/10	1116.0000	2.01.02.02.0001 - INSS A RECOLHER 1.01.01.01.0001 - CAIXA MATRIZ 055 - Pagamento de INSS ref. mês 092023		5.185,70
20/10	1466.0000	1.01.03.01.0001 - COMPRAS DE MERCADORIAS 2.01.01.01.0001 - FORNECEDORES GERAIS 046 - Compra de Mercadorias a Prazo conf.		5.551,78
20/10	1467.0000	1.01.03.01.0001 - COMPRAS DE MERCADORIAS 2.01.01.01.0001 - FORNECEDORES GERAIS 046 - Compra de Mercadorias a Prazo conf.		3.168,70
20/10	1468.0000	1.01.03.01.0001 - COMPRAS DE MERCADORIAS 2.01.01.01.0001 - FORNECEDORES GERAIS 046 - Compra de Mercadorias a Prazo conf.		9.510,98
20/10	1469.0000	1.01.03.01.0001 - COMPRAS DE MERCADORIAS 2.01.01.01.0001 - FORNECEDORES GERAIS 046 - Compra de Mercadorias a Prazo conf.		7.536,79
20/10	1470.0000	1.01.03.01.0001 - COMPRAS DE MERCADORIAS 2.01.01.01.0001 - FORNECEDORES GERAIS 046 - Compra de Mercadorias a Prazo conf.		1.549,03
20/10	1471.0000	1.01.03.01.0001 - COMPRAS DE MERCADORIAS 2.01.01.01.0001 - FORNECEDORES GERAIS 046 - Compra de Mercadorias a Prazo conf.		1.383,50
20/10	1607.0000	2.01.03.01.0006 - SIMPLES A RECOLHER 1.01.01.01.0001 - CAIXA MATRIZ 031 - Pagamento de DARF Simples ref. mês: 09/2023		10.487,69
			Total Débitos	48.513,07
			Total Créditos	48.513,07
23/10	1472.0000	1.01.03.01.0001 - COMPRAS DE MERCADORIAS 2.01.01.01.0001 - FORNECEDORES GERAIS 046 - Compra de Mercadorias a Prazo conf.		2.767,02
		A Transportar =====>	Débitos :	12.888.778,85
			Créditos :	12.888.778,85

LIVRO DIÁRIO

J L SAMPAIO BATISTA MOVEIS E ELETROS

Av Rio Branco, 435 - Centro Cep : 65725-000

Pedreiras / MA

CNPJ / CEI : 01.662.989/0001-61

Local de Registro : Jucema

Período Movimento: 01/01/2023 a 31/12/2023

 PEDREIRAS/MA
 Proc. 2503003/202 4
 FLS. 1579
 Rub.

0009

Inscrição Estadual: 12.152.427-2

Data do Registro : 28/01/1997

Nº do Registro : 21100983143

LIVRO : 0019

FOLHA: 94

Data	Lançamento	Conta Débito Conta Crédito Histórico / Complemento		Valor
		De Transporte =====>	Débitos :	
			12.888.778,85	12.888.778,85
23/10	1473.0000	1.01.03.01.0001 - COMPRAS DE MERCADORIAS 2.01.01.01.0001 - FORNECEDORES GERAIS 046 - Compra de Mercadorias a Prazo conf.		10.943,71
23/10	1474.0000	1.01.03.01.0001 - COMPRAS DE MERCADORIAS 2.01.01.01.0001 - FORNECEDORES GERAIS 046 - Compra de Mercadorias a Prazo conf.		14.534,08
23/10	1531.0000	1.01.02.02.0001 - DUPLICATAS A RECEBER 3.01.01.01.0001 - VENDAS DE MERCADORIAS 027 - Vendas de Mercadorias a prazo conforme: NFE, 1, 24630		1.992,00
23/10	1587.0000	2.01.01.01.0001 - FORNECEDORES GERAIS 1.01.01.01.0001 - CAIXA MATRIZ 134 - Pago Duplicata nesta data ref.		10.592,23
23/10	1588.0000	2.01.01.01.0001 - FORNECEDORES GERAIS 1.01.01.01.0001 - CAIXA MATRIZ 134 - Pago Duplicata nesta data ref.		6.922,51
23/10	1589.0000	2.01.01.01.0001 - FORNECEDORES GERAIS 1.01.01.01.0001 - CAIXA MATRIZ 134 - Pago Duplicata nesta data ref.		6.922,51
23/10	1590.0000	2.01.01.01.0001 - FORNECEDORES GERAIS 1.01.01.01.0001 - CAIXA MATRIZ 134 - Pago Duplicata nesta data ref.		2.277,78
23/10	1591.0000	2.01.01.01.0001 - FORNECEDORES GERAIS 1.01.01.01.0001 - CAIXA MATRIZ 134 - Pago Duplicata nesta data ref.		6.720,83
23/10	1592.0000	2.01.01.01.0001 - FORNECEDORES GERAIS 1.01.01.01.0001 - CAIXA MATRIZ 134 - Pago Duplicata nesta data ref.		3.528,14
23/10	1593.0000	2.01.01.01.0001 - FORNECEDORES GERAIS 1.01.01.01.0001 - CAIXA MATRIZ 134 - Pago Duplicata nesta data ref.		5.263,33
23/10	1594.0000	2.01.01.01.0001 - FORNECEDORES GERAIS 1.01.01.01.0001 - CAIXA MATRIZ 134 - Pago Duplicata nesta data ref.		24.754,56
23/10	1595.0000	2.01.01.01.0001 - FORNECEDORES GERAIS 1.01.01.01.0001 - CAIXA MATRIZ 134 - Pago Duplicata nesta data ref.		526,51
			Total Débitos	97.745,21
			Total Créditos	97.745,21
24/10	1532.0000	1.01.01.01.0001 - CAIXA MATRIZ 3.01.01.01.0001 - VENDAS DE MERCADORIAS 001 - Vendas de Mercadorias Conforme NF N° NFE, 1, 24631		8.300,00
		A Transportar =====>	Débitos :	12.992.057,04
			Créditos :	12.992.057,04

LIVRO DIÁRIO

J L SAMPAIO BATISTA MOVEIS E ELETROS

Av Rio Branco, 435 - Centro Cep : 65725-000

Pedreiras / MA

CNPJ / CEI : 01.662.989/0001-61

Local de Registro : Jucema

Período Movimento: 01/01/2023 a 31/12/2023

PEDREIRAS/MA

0009

Proc. 2503003/202 21

FLS. 1574

Inscrição Estadual: 12.152.427-2

Data do Registro : 28/01/1997 N° do Registro : 21100983143

LIVRO : 0019

FOLHA: 95

Data	Lançamento	Conta Débito Conta Crédito Histórico / Complemento	Valor
		De Transporte =====> Débitos :	12.992.057,04
		Créditos :	12.992.057,04
24/10	1596.0000	2.01.01.01.0001 - FORNECEDORES GERAIS 1.01.01.01.0001 - CAIXA MATRIZ 134 - Pago Duplicata nesta data ref.	12.506,67
		Total Débitos	20.806,67
		Total Créditos	20.806,67
25/10	1475.0000	1.01.03.01.0001 - COMPRAS DE MERCADORIAS 2.01.01.01.0001 - FORNECEDORES GERAIS 046 - Compra de Mercadorias a Prazo conf.	2.080,00
25/10	1476.0000	1.01.03.01.0001 - COMPRAS DE MERCADORIAS 2.01.01.01.0001 - FORNECEDORES GERAIS 046 - Compra de Mercadorias a Prazo conf.	9.881,86
25/10	1477.0000	1.01.03.01.0001 - COMPRAS DE MERCADORIAS 2.01.01.01.0001 - FORNECEDORES GERAIS 046 - Compra de Mercadorias a Prazo conf.	32.665,57
25/10	1478.0000	1.01.03.01.0001 - COMPRAS DE MERCADORIAS 2.01.01.01.0001 - FORNECEDORES GERAIS 046 - Compra de Mercadorias a Prazo conf.	12.537,18
25/10	1479.0000	1.01.03.01.0001 - COMPRAS DE MERCADORIAS 2.01.01.01.0001 - FORNECEDORES GERAIS 046 - Compra de Mercadorias a Prazo conf.	16.201,08
25/10	1533.0000	1.01.01.01.0001 - CAIXA MATRIZ 3.01.01.01.0001 - VENDAS DE MERCADORIAS 001 - Vendas de Mercadorias Conforme NF N° NFE, 1, 24632	12.992 1.600,00
25/10	1534.0000	1.01.01.01.0001 - CAIXA MATRIZ 3.01.01.05.0001 - JUROS ATIVOS 191 - VENDA DE BENS DO IMOBILIZADO	1.170,00
25/10	1535.0000	1.01.02.02.0001 - DUPLICATAS A RECEBER 3.01.01.01.0001 - VENDAS DE MERCADORIAS 027 - Vendas de Mercadorias a prazo conforme: NFE, 1, 24658	2.706,00
25/10	1536.0000	1.01.01.01.0001 - CAIXA MATRIZ 3.01.01.05.0001 - JUROS ATIVOS 191 - VENDA DE BENS DO IMOBILIZADO	384,00
25/10	1537.0000	1.01.02.02.0001 - DUPLICATAS A RECEBER 3.01.01.01.0001 - VENDAS DE MERCADORIAS 027 - Vendas de Mercadorias a prazo conforme: NFE, 1, 24659	1.306,00
25/10	1538.0000	1.01.01.01.0001 - CAIXA MATRIZ 3.01.01.05.0001 - JUROS ATIVOS 191 - VENDA DE BENS DO IMOBILIZADO	620,00
		A Transportar =====> Débitos :	13.085.715,40
		Créditos :	13.085.715,40

LIVRO DIÁRIO

J L SAMPAIO BATISTA MOVEIS E ELETROS

Av Rio Branco, 435 - Centro Cep : 65725-000

Pedreiras / MA

CNPJ / CEI : 01.662.989/0001-61

Local de Registro : Jucema

Período Movimento: 01/01/2023 a 31/12/2023

PEDREIRAS/MA	
Proc. 2503003/2024	4
FLS. 675	
Rub. _____	2

0009

Inscrição Estadual: 12.152.427-2

Data do Registro : 28/01/1997

Nº do Registro : 21100983143

LIVRO : 0019

FOLHA: 96

Data	Lançamento	Conta Débito Conta Crédito Histórico / Complemento		Valor
		De Transporte =====>	Débitos :	
			13.085.715,40	13.085.715,40
25/10	1539.0000	1.01.02.02.0001 - DUPLICATAS A RECEBER 3.01.01.01.0001 - VENDAS DE MERCADORIAS 027 - Vendas de Mercadorias a prazo conforme: NFE, 1, 24662		2.188,00
25/10	1597.0000	2.01.01.01.0001 - FORNECEDORES GERAIS 1.01.01.01.0001 - CAIXA MATRIZ 134 - Pago Duplicata nesta data ref.		1.034,80
			Total Débitos	84.374,49
			Total Créditos	84.374,49
26/10	1540.0000	1.01.01.01.0001 - CAIXA MATRIZ 3.01.01.01.0001 - VENDAS DE MERCADORIAS 001 - Vendas de Mercadorias Conforme NF N° NFE, 1, 24633		4.812,00
26/10	1542.0000	1.01.01.01.0001 - CAIXA MATRIZ 3.01.01.01.0001 - VENDAS DE MERCADORIAS 001 - Vendas de Mercadorias Conforme NF N° NFE, 1, 24635		5.253,12
26/10	1543.0000	1.01.02.02.0001 - DUPLICATAS A RECEBER 3.01.01.01.0001 - VENDAS DE MERCADORIAS 027 - Vendas de Mercadorias a prazo conforme: NFE, 1, 24636		240,00
26/10	1544.0000	1.01.01.01.0001 - CAIXA MATRIZ 3.01.01.05.0001 - JUROS ATIVOS 191 - VENDA DE BENS DO IMOBILIZADO		3.807,00
26/10	1545.0000	1.01.02.02.0001 - DUPLICATAS A RECEBER 3.01.01.01.0001 - VENDAS DE MERCADORIAS 027 - Vendas de Mercadorias a prazo conforme: NFE, 1, 24646		9.528,00
26/10	1546.0000	1.01.01.01.0001 - CAIXA MATRIZ 3.01.01.01.0001 - VENDAS DE MERCADORIAS 001 - Vendas de Mercadorias Conforme NF N° NFE, 1, 24660		1.072,00
26/10	1598.0000	2.01.01.01.0001 - FORNECEDORES GERAIS 1.01.01.01.0001 - CAIXA MATRIZ 134 - Pago Duplicata nesta data ref.		2.398,50
26/10	1599.0000	2.01.01.01.0001 - FORNECEDORES GERAIS 1.01.01.01.0001 - CAIXA MATRIZ 134 - Pago Duplicata nesta data ref.		847,72
			Total Débitos	27.958,34
			Total Créditos	27.958,34
27/10	1480.0000	1.01.03.01.0001 - COMPRAS DE MERCADORIAS 2.01.01.01.0001 - FORNECEDORES GERAIS 046 - Compra de Mercadorias a Prazo conf. NFE, 2, 23310		43.640,78
27/10	1481.0000	1.02.03.01.0001 - VEICULOS 1.01.01.01.0001 - CAIXA MATRIZ 200 - Compra de Veiculos ref. NF		56,12
		A Transportar =====>	Débitos : 13.160.593,44	Créditos : 13.160.593,44

LIVRO DIÁRIO

J L SAMPAIO BATISTA MOVEIS E ELETROS

Av Rio Branco, 435 - Centro Cep : 65725-000

Pedreiras / MA

CNPJ / CEI : 01.662.989/0001-61

Local de Registro : Jucema

Período Movimento: 01/01/2023 a 31/12/2023

PEDREIRAS/MA

Proc. 2503003202 2

FLS. 1525

Rub. 2

0009

Inscrição Estadual: 12.152.427-2

Data do Registro : 28/01/1997

Nº do Registro : 21100983143

LIVRO : 0019

FOLHA: 97

Data	Lançamento	Conta Débito Conta Crédito Histórico / Complemento		Valor
		De Transporte =====>	Débitos :	
			13.160.593,44	13.160.593,44
27/10	1547.0000	1.01.02.02.0001 - DUPLICATAS A RECEBER 3.01.01.01.0001 - VENDAS DE MERCADORIAS 027 - Vendas de Mercadorias a prazo conforme: NFE, 1, 24638		9.979,00
27/10	1548.0000	1.01.02.02.0001 - DUPLICATAS A RECEBER 3.01.01.01.0001 - VENDAS DE MERCADORIAS 027 - Vendas de Mercadorias a prazo conforme: NFE, 1, 24639		490,00
27/10	1600.0000	2.01.01.01.0001 - FORNECEDORES GERAIS 1.01.01.01.0001 - CAIXA MATRIZ 134 - Pago Duplicata nesta data ref.		840,24
27/10	1601.0000	2.01.01.01.0001 - FORNECEDORES GERAIS 1.01.01.01.0001 - CAIXA MATRIZ 134 - Pago Duplicata nesta data ref.		5.416,55
			Total Débitos	60.422,69
			Total Créditos	60.422,69
28/10	1482.0000	1.01.03.01.0001 - COMPRAS DE MERCADORIAS 2.01.01.01.0001 - FORNECEDORES GERAIS 046 - Compra de Mercadorias a Prazo conf.		7.277,14
28/10	1549.0000	1.01.02.02.0001 - DUPLICATAS A RECEBER 3.01.01.01.0001 - VENDAS DE MERCADORIAS 027 - Vendas de Mercadorias a prazo conforme: NFE, 1, 24640		360,00
28/10	1550.0000	1.01.01.01.0001 - CAIXA MATRIZ 3.01.01.01.0001 - VENDAS DE MERCADORIAS 001 - Vendas de Mercadorias Conforme NF N° NFE, 1, 24641		250,00
28/10	1551.0000	1.01.02.02.0001 - DUPLICATAS A RECEBER 3.01.01.01.0001 - VENDAS DE MERCADORIAS 027 - Vendas de Mercadorias a prazo conforme: NFE, 1, 24642		651,00
28/10	1552.0000	1.01.01.01.0001 - CAIXA MATRIZ 3.01.01.05.0001 - JUROS ATIVOS 191 - VENDA DE BENS DO IMOBILIZADO		394,92
28/10	1553.0000	1.01.02.02.0001 - DUPLICATAS A RECEBER 3.01.01.01.0001 - VENDAS DE MERCADORIAS 027 - Vendas de Mercadorias a prazo conforme: NFE, 1, 24643		1.097,00
28/10	1554.0000	1.01.02.02.0001 - DUPLICATAS A RECEBER 3.01.01.01.0001 - VENDAS DE MERCADORIAS 027 - Vendas de Mercadorias a prazo conforme: NFE, 1, 24644		4.300,00
			Total Débitos	14.330,06
			Total Créditos	14.330,06
29/10	1483.0000	1.01.03.01.0001 - COMPRAS DE MERCADORIAS 2.01.01.01.0001 - FORNECEDORES GERAIS 046 - Compra de Mercadorias a Prazo conf.		1.749,52
		A Transportar =====>	Débitos :	13.193.398,81
			Créditos :	13.193.398,81

LIVRO DIÁRIO

J L SAMPAIO BATISTA MOVEIS E ELETROS

Av Rio Branco, 435 - Centro Cep : 65725-000

Pedreiras / MA

CNPJ / CEI : 01.662.989/0001-61

Local de Registro : Jucema

Período Movimento: 01/01/2023 a 31/12/2023

PEDREIRAS/MA

Proc. 2303003/202 4

FLS. 1577

Sub. 1577

0009

Inscrição Estadual: 12.152.427-2

Data do Registro : 28/01/1997

Nº do Registro : 21100983143

LIVRO : 0019

FOLHA: 98

Data	Lançamento	Conta Débito Conta Crédito Histórico / Complemento		Valor
		De Transporte =====>	Débitos :	
			13.193.398,81	13.193.398,81
29/10	1484.0000	1.01.03.01.0001 - COMPRAS DE MERCADORIAS 2.01.01.01.0001 - FORNECEDORES GERAIS 046 - Compra de Mercadorias a Prazo conf.		1.749,52
29/10	1485.0000	1.01.03.01.0001 - COMPRAS DE MERCADORIAS 2.01.01.01.0001 - FORNECEDORES GERAIS 046 - Compra de Mercadorias a Prazo conf.		8.020,30
29/10	1486.0000	1.01.03.01.0001 - COMPRAS DE MERCADORIAS 2.01.01.01.0001 - FORNECEDORES GERAIS 046 - Compra de Mercadorias a Prazo conf.		3.238,46
29/10	1487.0000	1.01.03.01.0001 - COMPRAS DE MERCADORIAS 2.01.01.01.0001 - FORNECEDORES GERAIS 046 - Compra de Mercadorias a Prazo conf.		3.238,46
29/10	1488.0000	1.01.03.01.0001 - COMPRAS DE MERCADORIAS 2.01.01.01.0001 - FORNECEDORES GERAIS 046 - Compra de Mercadorias a Prazo conf.		11.646,39
			Total Débitos	29.642,65
			Total Créditos	29.642,65
30/10	1489.0000	1.01.03.01.0001 - COMPRAS DE MERCADORIAS 2.01.01.01.0001 - FORNECEDORES GERAIS 046 - Compra de Mercadorias a Prazo conf.		7.674,84
30/10	1555.0000	1.01.01.01.0001 - CAIXA MATRIZ 3.01.01.05.0001 - JUROS ATIVOS 191 - VENDA DE BENS DO IMOBILIZADO		948,00
30/10	1556.0000	1.01.02.02.0001 - DUPLICATAS A RECEBER 3.01.01.01.0001 - VENDAS DE MERCADORIAS 027 - Vendas de Mercadorias a prazo conforme: NFE, 1, 24663		3.168,00
30/10	1602.0000	2.01.01.01.0001 - FORNECEDORES GERAIS 1.01.01.01.0001 - CAIXA MATRIZ 134 - Pago Duplicata nesta data ref.		10.996,13
30/10	1603.0000	2.01.01.01.0001 - FORNECEDORES GERAIS 1.01.01.01.0001 - CAIXA MATRIZ 134 - Pago Duplicata nesta data ref.		1.458,56
30/10	1606.0000	1.01.01.01.0001 - CAIXA MATRIZ 1.01.02.02.0001 - DUPLICATAS A RECEBER 192 - Duplicatas a receber ref.		4.300,00
			Total Débitos	28.545,53
			Total Créditos	28.545,53
31/10	948.0000	2.01.02.02.0001 - INSS A RECOLHER 2.01.02.01.0001 - SALARIOS A PAGAR 064 - Compensação Salario familia folha mês:		418,74
		A Transportar =====>	Débitos :	13.250.256,21
			Créditos :	13.250.256,21

LIVRO DIÁRIO

J L SAMPAIO BATISTA MOVEIS E ELETROS

Av Rio Branco, 435 - Centro Cep : 65725-000

Pedreiras / MA

CNPJ / CEI : 01.662.989/0001-61

Local de Registro : Jucema

Período Movimento: 01/01/2023 a 31/12/2023

PEDREIRAS/MA

Proc. 2503003/2023

FLS. 1578

Rub. 2

0009

Inscrição Estadual: 12.152.427-2

Data do Registro : 28/01/1997

LIVRO : 0019

Nº do Registro : 21100983143

FOLHA: 99

Data	Lançamento	Conta Débito Conta Crédito Histórico / Complemento		Valor
		De Transporte =====>	Débitos :	
			13.250.256,21	13.250.256,21
31/10	949.0000	4.01.01.01.0001 - SALARIOS 2.01.02.01.0001 - SALARIOS A PAGAR 065 - Prov. de salarios ref. folha pagto mês		64.899,54
31/10	950.0000	4.01.01.01.0005 - FERIAS 2.01.02.01.0004 - FERIAS A PAGAR 016 - Provisão de Ferias no Mês		3.901,08
31/10	951.0000	2.01.02.01.0001 - SALARIOS A PAGAR 2.01.02.02.0001 - INSS A RECOLHER 007 - Retenção de INSS Ref. Folha Pagto mês:		5.555,51
31/10	952.0000	2.01.02.01.0002 - PRO LABORE A PAGAR 2.01.02.02.0001 - INSS A RECOLHER 171 - Retenção de INSS S/ pro-labore ref. mês		145,20
31/10	953.0000	2.01.02.01.0004 - FERIAS A PAGAR 2.01.02.02.0001 - INSS A RECOLHER 019 - Retenção de INSS nas ferias		311,48
31/10	954.0000	4.01.01.01.0010 - FGTS 2.01.02.02.0002 - FGTS A RECOLHER 067 - Provisão do FGTS ref. o mês:		5.502,16
31/10	955.0000	2.01.02.01.0001 - SALARIOS A PAGAR 2.01.03.01.0007 - IRRF - IMP. RENDA NA FONTE A RECOLHER 107 - Retenção de IRRF ref. folha pagto mês:		1.665,78
31/10	956.0000	2.01.02.01.0001 - SALARIOS A PAGAR 4.01.01.01.0001 - SALARIOS 155 - Descontos ref. faltas e atrasos		22,41
31/10	957.0000	4.01.01.02.0012 - PRO-LABORE 2.01.02.01.0002 - PRO LABORE A PAGAR 071 - Provisão de Pro-labore ref. mês		1.320,00
31/10	1120.0000	4.01.01.03.0001 - ICMS 2.01.03.01.0004 - ICMS A RECOLHER 139 - Vr da provisão de ICMS no mês 102023		12.552,20
31/10	1490.0000	1.01.03.01.0001 - COMPRAS DE MERCADORIAS 2.01.01.01.0001 - FORNECEDORES GERAIS 046 - Compra de Mercadorias a Prazo conf. NFE, 2, 23414		9.361,16
31/10	1557.0000	1.01.02.02.0001 - DUPLICATAS A RECEBER 3.01.01.01.0001 - VENDAS DE MERCADORIAS 027 - Vendas de Mercadorias a prazo conforme: NFE, 1, 24647		7.885,00
31/10	1558.0000	1.01.02.02.0001 - DUPLICATAS A RECEBER 3.01.01.01.0001 - VENDAS DE MERCADORIAS 027 - Vendas de Mercadorias a prazo conforme: NFE, 1, 24649		2.501,00
		A Transportar =====>	Débitos :	Créditos :
			13.365.878,73	13.365.878,73

LIVRO DIÁRIO

PEDREIRAS/MA	
Proc. 250209/202	4
FLS. 1579	
Rub. _____	2

J L SAMPAIO BATISTA MOVEIS E ELETROS

Av Rio Branco, 435 - Centro Cep : 65725-000

Pedreiras / MA

CNPJ / CEI : 01.662.989/0001-61

Inscrição Estadual: 12.152.427-2

Local de Registro : Jucema

Data do Registro : 28/01/1997

Nº do Registro : 21100983143

Período Movimento: 01/01/2023 a 31/12/2023

LIVRO : 0019

FOLHA: 100

0009

Data	Lançamento	Conta Débito Conta Crédito Histórico / Complemento		Valor		
		De Transporte =====>	Débitos :		Créditos :	
			13.365.878,73	13.365.878,73		
31/10	1559.0000	1.01.02.02.0001 - DUPLICATAS A RECEBER 3.01.01.01.0001 - VENDAS DE MERCADORIAS 027 - Vendas de Mercadorias a prazo conforme: NFE, 1, 24650		3.985,00		
31/10	1560.0000	1.01.02.02.0001 - DUPLICATAS A RECEBER 3.01.01.01.0001 - VENDAS DE MERCADORIAS 027 - Vendas de Mercadorias a prazo conforme: NFE, 1, 24651		5.640,00		
31/10	1561.0000	1.01.01.01.0001 - CAIXA MATRIZ 3.01.01.05.0001 - JUROS ATIVOS 191 - VENDA DE BENS DO IMOBILIZADO		2.347,00		
31/10	1562.0000	1.01.02.02.0001 - DUPLICATAS A RECEBER 3.01.01.01.0001 - VENDAS DE MERCADORIAS 027 - Vendas de Mercadorias a prazo conforme: NFE, 1, 24653		5.363,00		
31/10	1563.0000	1.01.02.02.0001 - DUPLICATAS A RECEBER 3.01.01.01.0001 - VENDAS DE MERCADORIAS 027 - Vendas de Mercadorias a prazo conforme: NFE, 1, 24654		5.762,00		
31/10	1564.0000	1.01.02.02.0001 - DUPLICATAS A RECEBER 3.01.01.01.0001 - VENDAS DE MERCADORIAS 027 - Vendas de Mercadorias a prazo conforme: NFE, 1, 24655		6.651,00		
31/10	1565.0000	1.01.01.01.0001 - CAIXA MATRIZ 3.01.01.01.0001 - VENDAS DE MERCADORIAS 001 - Vendas de Mercadorias Conforme NF N° NFE, 1, 24657		4.093,00		
31/10	1566.0000	1.01.01.01.0001 - CAIXA MATRIZ 3.01.01.05.0001 - JUROS ATIVOS 191 - VENDA DE BENS DO IMOBILIZADO		125,00		
31/10	1567.0000	1.01.02.02.0001 - DUPLICATAS A RECEBER 3.01.01.01.0001 - VENDAS DE MERCADORIAS 027 - Vendas de Mercadorias a prazo conforme: NFE, 1, 24661		1.135,00		
31/10	1568.0000	1.01.02.02.0001 - DUPLICATAS A RECEBER 3.01.01.01.0001 - VENDAS DE MERCADORIAS 027 - Vendas de Mercadorias a prazo conforme: NFE, 1, 24664		6.400,00		
31/10	1604.0000	2.01.01.01.0001 - FORNECEDORES GERAIS 1.01.01.01.0001 - CAIXA MATRIZ 134 - Pago Duplicata nesta data ref.		2.326,50		
31/10	1605.0000	2.01.01.01.0001 - FORNECEDORES GERAIS 1.01.01.01.0001 - CAIXA MATRIZ 134 - Pago Duplicata nesta data ref.		2.373,75		
31/10	1608.0000	4.01.01.03.0012 - SIMPLES 2.01.03.01.0006 - SIMPLES A RECOLHER 140 - Provisão do Simples ref. mês: 10/2023		29.306,47		
			Total Débitos	191.548,98		
		A Transportar =====>	Débitos :	13.441.386,45	Créditos :	13.441.386,45

LIVRO DIÁRIO

PEDREIRAS/MA
 Proc. 203032023
 FLS. 1580
 Rub. 2

0009

J L SAMPAIO BATISTA MOVEIS E ELETROS

Av Rio Branco, 435 - Centro Cep : 65725-000

Pedreiras / MA

CNPJ / CEI : 01.662.989/0001-61

Local de Registro : Jucema

Período Movimento: 01/01/2023 a 31/12/2023

Inscrição Estadual: 12.152.427-2

Data do Registro : 28/01/1997

LIVRO : 0019

Nº do Registro : 21100983143

FOLHA: 101

Data	Lançamento	Conta Débito Conta Crédito Histórico / Complemento			Valor
		De Transporte =====>	Débitos :	13.441.386,45	Créditos : 13.441.386,45
					Total Créditos 191.548,98
		Total do Mês =====>	Débitos :	13.441.386,45	Créditos : 13.441.386,45

		A Transportar =====>	Débitos :	13.441.386,45	Créditos : 13.441.386,45
--	--	----------------------	-----------	---------------	--------------------------

LIVRO DIÁRIO

J L SAMPAIO BATISTA MOVEIS E ELETROS

Av Rio Branco, 435 - Centro Cep : 65725-000

Pedreiras / MA

CNPJ / CEI : 01.662.989/0001-61

Local de Registro : Jucema

Período Movimento: 01/01/2023 a 31/12/2023

Inscrição Estadual: 12.152.427-2

Data do Registro : 28/01/1997

LIVRO : 0019

Nº do Registro : 21100983143

FOLHA: 102

PEDREIRAS/MA	
Proc. 2503003/2024	4
FLS. 183	
Rub. _____	

0009

Data	Lançamento	Conta Débito Conta Crédito Histórico / Complemento	Valor
		De Transporte =====> Débitos :	13.441.386,45
		Créditos :	13.441.386,45
01/11	1265.0000	2.01.02.01.0004 - FERIAS A PAGAR 1.01.01.01.0001 - CAIXA MATRIZ 043 - Pagamento de Férias referetne o mês: 102023	3.589,60
01/11	1271.0000	2.01.04.01.0003 - EMPRESTIMOS 1.01.01.01.0001 - CAIXA MATRIZ 104 - Pagto de emprestimo conf. cheque N°	4.964,29
01/11	1710.0000	2.01.01.01.0001 - FORNECEDORES GERAIS 1.01.01.01.0001 - CAIXA MATRIZ 134 - Pago Duplicata nesta data ref.	2.174,23
		Total Débitos	10.728,12
		Total Créditos	10.728,12
03/11	1609.0000	1.01.03.01.0001 - COMPRAS DE MERCADORIAS 2.01.01.01.0001 - FORNECEDORES GERAIS 046 - Compra de Mercadorias a Prazo conf.	4.639,93
03/11	1645.0000	1.01.01.01.0001 - CAIXA MATRIZ 3.01.01.01.0001 - VENDAS DE MERCADORIAS 001 - Vendas de Mercadorias Conforme NF N° NFE, 1, 24667	10.552,00
03/11	1646.0000	1.01.02.02.0001 - DUPLICATAS A RECEBER 3.01.01.01.0001 - VENDAS DE MERCADORIAS 027 - Vendas de Mercadorias a prazo conforme: NFE, 1, 24668	2.828,00
03/11	1647.0000	4.01.01.06.0001 - BONIFICAÇÕES E DOAÇÕES 1.01.03.01.0010 - ESTOQUE DE MERCADORIAS 209 - BONIFICAÇÕES E BRINDES	165,26
03/11	1711.0000	2.01.01.01.0001 - FORNECEDORES GERAIS 1.01.01.01.0001 - CAIXA MATRIZ 134 - Pago Duplicata nesta data ref.	27.906,31
		Total Débitos	46.091,50
		Total Créditos	46.091,50
04/11	1263.0000	2.01.02.01.0001 - SALARIOS A PAGAR 1.01.01.01.0001 - CAIXA MATRIZ 018 - Pagamento de Salários ref. o mês: 102023	58.074,58
04/11	1264.0000	2.01.02.01.0002 - PRO LABORE A PAGAR 1.01.01.01.0001 - CAIXA MATRIZ 045 - Pagamento de Pro-labore ref. mês: 102023	1.174,80
		Total Débitos	59.249,38
		Total Créditos	59.249,38
06/11	1648.0000	1.01.01.01.0001 - CAIXA MATRIZ 3.01.01.01.0001 - VENDAS DE MERCADORIAS 001 - Vendas de Mercadorias Conforme NF N° NFE, 1, 24671	885,00
		A Transportar =====> Débitos :	13.558.340,45
		Créditos :	13.558.340,45

LIVRO DIÁRIO

J L SAMPAIO BATISTA MOVEIS E ELETROS

0009

Av Rio Branco, 435 - Centro Cep : 65725-000

Pedreiras / MA

CNPJ / CEI : 01.662.989/0001-61

Local de Registro : Jucema

Período Movimento: 01/01/2023 a 31/12/2023

Inscrição Estadual: 12.152.427-2

Data do Registro : 28/01/1997

LIVRO : 0019

Nº do Registro 21100983143

FOLHA: 103

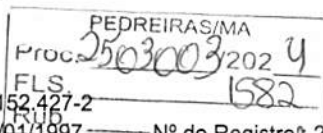

Data	Lançamento	Conta Débito Conta Crédito Histórico / Complemento	Valor
		De Transporte =====> Débitos :	13.558.340,45
		Créditos :	13.558.340,45
06/11	1649.0000	1.01.01.01.0001 - CAIXA MATRIZ 3.01.01.01.0001 - VENDAS DE MERCADORIAS 001 - Vendas de Mercadorias Conforme NF N° NFE, 1, 24672	8.640,00
06/11	1650.0000	1.01.01.01.0001 - CAIXA MATRIZ 3.01.01.01.0001 - VENDAS DE MERCADORIAS 001 - Vendas de Mercadorias Conforme NF N° NFE, 1, 24673	616,00
06/11	1712.0000	2.01.01.01.0001 - FORNECEDORES GERAIS 1.01.01.01.0001 - CAIXA MATRIZ 134 - Pago Duplicata nesta data ref.	6.466,16
06/11	1713.0000	2.01.01.01.0001 - FORNECEDORES GERAIS 1.01.01.01.0001 - CAIXA MATRIZ 134 - Pago Duplicata nesta data ref.	1.238,13
06/11	1714.0000	2.01.01.01.0001 - FORNECEDORES GERAIS 1.01.01.01.0001 - CAIXA MATRIZ 134 - Pago Duplicata nesta data ref.	1.238,13
06/11	1738.0000	1.01.01.01.0001 - CAIXA MATRIZ 1.01.02.02.0001 - DUPLICATAS A RECEBER 192 - Duplicatas a receber ref.	6.400,00
		Total Débitos	25.483,42
		Total Créditos	25.483,42
07/11	1267.0000	2.01.02.02.0002 - FGTS A RECOLHER 1.01.01.01.0001 - CAIXA MATRIZ 070 - Pagamento do FGTS ref. o mês 102023	5.502,16
07/11	1651.0000	1.01.01.01.0001 - CAIXA MATRIZ 3.01.01.01.0001 - VENDAS DE MERCADORIAS 001 - Vendas de Mercadorias Conforme NF N° NFE, 1, 24674	830,00
		Total Débitos	6.332,16
		Total Créditos	6.332,16
08/11	1610.0000	1.01.03.01.0001 - COMPRAS DE MERCADORIAS 2.01.01.01.0001 - FORNECEDORES GERAIS 046 - Compra de Mercadorias a Prazo conf.	2.495,04
08/11	1611.0000	1.01.03.01.0001 - COMPRAS DE MERCADORIAS 2.01.01.01.0001 - FORNECEDORES GERAIS 046 - Compra de Mercadorias a Prazo conf.	3.238,46
08/11	1612.0000	1.01.03.01.0001 - COMPRAS DE MERCADORIAS 2.01.01.01.0001 - FORNECEDORES GERAIS 046 - Compra de Mercadorias a Prazo conf.	3.499,04
08/11	1652.0000	1.01.01.01.0001 - CAIXA MATRIZ 3.01.01.01.0001 - VENDAS DE MERCADORIAS 001 - Vendas de Mercadorias Conforme NF N° NFE, 1, 24675	3.106,00
		A Transportar =====> Débitos :	13.601.609,57
		Créditos :	13.601.609,57

LIVRO DIÁRIO

J L SAMPAIO BATISTA MOVEIS E ELETROS

Av Rio Branco, 435 - Centro Cep : 65725-000

Pedreiras / MA

CNPJ / CEI : 01.662.989/0001-61

Local de Registro : Jucema

Período Movimento: 01/01/2023 a 31/12/2023

Inscrição Estadual: 12.152.427-2

Data do Registro : 28/01/1997

LIVRO : 0019

Nº do Registro : 21100983143

FOLHA: 104

PEDREIRAS/MA	
Proc.	250303/2023
FLS.	1583
Rub.	2

0009

Data	Lançamento	Conta Débito Conta Crédito Histórico / Complemento	Valor
		De Transporte =====> Débitos :	13.601.609,57
		Créditos :	13.601.609,57
08/11	1653.0000	1.01.01.01.0001 - CAIXA MATRIZ 3.01.01.01.0001 - VENDAS DE MERCADORIAS 001 - Vendas de Mercadorias Conforme NF N° NFE, 1, 24676	770,00
08/11	1654.0000	1.01.01.01.0001 - CAIXA MATRIZ 3.01.01.01.0001 - VENDAS DE MERCADORIAS 001 - Vendas de Mercadorias Conforme NF N° NFE, 1, 24677	4.150,00
08/11	1739.0000	1.01.01.01.0001 - CAIXA MATRIZ 1.01.02.02.0001 - DUPLICATAS A RECEBER 192 - Duplicatas a receber ref.	327,50
		Total Débitos	17.586,04
		Total Créditos	17.586,04
09/11	1655.0000	1.01.01.01.0001 - CAIXA MATRIZ 3.01.01.01.0001 - VENDAS DE MERCADORIAS 001 - Vendas de Mercadorias Conforme NF N° NFE, 1, 24678	9.790,00
		Total Débitos	9.790,00
		Total Créditos	9.790,00
10/11	1613.0000	1.01.03.01.0001 - COMPRAS DE MERCADORIAS 2.01.01.01.0001 - FORNECEDORES GERAIS 046 - Compra de Mercadorias a Prazo conf.	22.302,00
10/11	1656.0000	1.01.01.01.0001 - CAIXA MATRIZ 3.01.01.01.0001 - VENDAS DE MERCADORIAS 001 - Vendas de Mercadorias Conforme NF N° NFE, 1, 24679	12.817,00
10/11	1740.0000	1.01.01.01.0001 - CAIXA MATRIZ 1.01.02.02.0001 - DUPLICATAS A RECEBER 192 - Duplicatas a receber ref.	90,00
10/11	1741.0000	1.01.01.01.0001 - CAIXA MATRIZ 1.01.02.02.0001 - DUPLICATAS A RECEBER 192 - Duplicatas a receber ref.	416,00
		Total Débitos	35.625,00
		Total Créditos	35.625,00
11/11	1614.0000	1.01.03.01.0001 - COMPRAS DE MERCADORIAS 2.01.01.01.0001 - FORNECEDORES GERAIS 046 - Compra de Mercadorias a Prazo conf. NFE, 0, 2717238	4.111,19
		Total Débitos	4.111,19
		Total Créditos	4.111,19
12/11	1742.0000	1.01.01.01.0001 - CAIXA MATRIZ 1.01.02.02.0001 - DUPLICATAS A RECEBER 192 - Duplicatas a receber ref.	96,00
12/11	1743.0000	1.01.01.01.0001 - CAIXA MATRIZ 1.01.02.02.0001 - DUPLICATAS A RECEBER 192 - Duplicatas a receber ref.	65,00
		Total Débitos	161,00
		Total Créditos	161,00
		A Transportar =====> Débitos :	13.656.544,26
		Créditos :	13.656.544,26

LIVRO DIÁRIO

Proc.	PEDREIRA
FLS.	50203/2024
Rub.	184

0009

J L SAMPAIO BATISTA MOVEIS E ELETROS

Av Rio Branco, 435 - Centro Cep : 65725-000

Pedreiras / MA

CNPJ / CEI : 01.662.989/0001-61

Inscrição Estadual: 12.152.427-2

Local de Registro : Jucema

Data do Registro : 28/01/1997

Nº do Registro : 21100983143

Período Movimento: 01/01/2023 a 31/12/2023

LIVRO : 0019

FOLHA: 105

Data	Lançamento	Conta Débito Conta Crédito Histórico / Complemento	Valor
		De Transporte =====> Débitos :	13.656.544,26
		Créditos :	13.656.544,26
13/11	1615.0000	1.01.03.01.0001 - COMPRAS DE MERCADORIAS 2.01.01.01.0001 - FORNECEDORES GERAIS 046 - Compra de Mercadorias a Prazo conf.	16.589,30
13/11	1616.0000	1.01.03.01.0010 - ESTOQUE DE MERCADORIAS 3.01.01.06.0001 - BONIFICACAO 208 - ENTRADA DE BONIFICAÇÕES E BRINDES	221,36
13/11	1617.0000	1.01.03.01.0001 - COMPRAS DE MERCADORIAS 2.01.01.01.0001 - FORNECEDORES GERAIS 046 - Compra de Mercadorias a Prazo conf.	5.029,06
13/11	1715.0000	2.01.01.01.0001 - FORNECEDORES GERAIS 1.01.01.01.0001 - CAIXA MATRIZ 134 - Pago Duplicata nesta data ref.	3.643,82
13/11	1716.0000	2.01.01.01.0001 - FORNECEDORES GERAIS 1.01.01.01.0001 - CAIXA MATRIZ 134 - Pago Duplicata nesta data ref.	562,34
13/11	1717.0000	2.01.01.01.0001 - FORNECEDORES GERAIS 1.01.01.01.0001 - CAIXA MATRIZ 134 - Pago Duplicata nesta data ref.	2.143,34
13/11	1744.0000	1.01.01.01.0001 - CAIXA MATRIZ 1.01.02.02.0001 - DUPLICATAS A RECEBER 192 - Duplicatas a receber ref.	478,00
		Total Débitos	28.667,22
		Total Créditos	28.667,22
14/11	1718.0000	2.01.01.01.0001 - FORNECEDORES GERAIS 1.01.01.01.0001 - CAIXA MATRIZ 134 - Pago Duplicata nesta data ref.	187,00
14/11	1719.0000	2.01.01.01.0001 - FORNECEDORES GERAIS 1.01.01.01.0001 - CAIXA MATRIZ 134 - Pago Duplicata nesta data ref.	1.506,00
		Total Débitos	1.693,00
		Total Créditos	1.693,00
15/11	1270.0000	2.01.04.01.0003 - EMPRESTIMOS 1.01.01.01.0001 - CAIXA MATRIZ 104 - Pagto de emprestimo conf. cheque N°	10.627,52
15/11	1657.0000	1.01.01.01.0001 - CAIXA MATRIZ 3.01.01.01.0001 - VENDAS DE MERCADORIAS 001 - Vendas de Mercadorias Conforme NF N° NFE, 1, 24681	12.532,00
15/11	1745.0000	1.01.01.01.0001 - CAIXA MATRIZ 1.01.02.02.0001 - DUPLICATAS A RECEBER 192 - Duplicatas a receber ref.	120,00
		A Transportar =====> Débitos :	13.710.184,00
		Créditos :	13.710.184,00

LIVRO DIÁRIO

J L SAMPAIO BATISTA MOVEIS E ELETROS

Av Rio Branco, 435 - Centro Cep : 65725-000

Pedreiras / MA

CNPJ / CEI : 01.662.989/0001-61

Local de Registro : Jucema

Período Movimento: 01/01/2023 a 31/12/2023

Inscrição Estadual: 12.152.427-2

Data do Registro : 28/01/1997

LIVRO : 0019

Nº do Registro : 21100983143

FOLHA: 106

PEDREIRAS/MA	
Proc. 2503003/202 4	0009
FLS. 1585	
Rub. e	

Data	Lançamento	Conta Débito Conta Crédito Histórico / Complemento		Valor
		De Transporte =====>	Débitos :	
			13.710.184,00	13.710.184,00
15/11	1746.0000	1.01.01.01.0001 - CAIXA MATRIZ 1.01.02.02.0001 - DUPLICATAS A RECEBER 192 - Duplicatas a receber ref.		959,50
			Total Débitos	24.239,02
			Total Créditos	24.239,02
16/11	1618.0000	1.01.03.01.0001 - COMPRAS DE MERCADORIAS 2.01.01.01.0001 - FORNECEDORES GERAIS 046 - Compra de Mercadorias a Prazo conf.		20.121,53
16/11	1619.0000	1.01.03.01.0001 - COMPRAS DE MERCADORIAS 2.01.01.01.0001 - FORNECEDORES GERAIS 046 - Compra de Mercadorias a Prazo conf. NFE, 2, 214607		1.049,88
16/11	1658.0000	1.01.01.01.0001 - CAIXA MATRIZ 3.01.01.01.0001 - VENDAS DE MERCADORIAS 001 - Vendas de Mercadorias Conforme NF N° NFE, 1, 24682		3.761,00
16/11	1659.0000	1.01.01.01.0001 - CAIXA MATRIZ 3.01.01.01.0001 - VENDAS DE MERCADORIAS 001 - Vendas de Mercadorias Conforme NF N° NFE, 1, 24683		12.824,00
16/11	1660.0000	1.01.01.01.0001 - CAIXA MATRIZ 3.01.01.01.0001 - VENDAS DE MERCADORIAS 001 - Vendas de Mercadorias Conforme NF N° NFE, 1, 24684		6.993,00
			Total Débitos	44.749,41
			Total Créditos	44.749,41
17/11	1620.0000	1.01.03.01.0010 - ESTOQUE DE MERCADORIAS 3.01.01.06.0001 - BONIFICACAO 208 - ENTRADA DE BONIFICAÇÕES E BRINDES		400,43
17/11	1621.0000	1.01.03.01.0001 - COMPRAS DE MERCADORIAS 1.01.01.01.0001 - CAIXA MATRIZ 129 - Pago compra de Mercadorias conforme:		9.301,58
17/11	1720.0000	2.01.01.01.0001 - FORNECEDORES GERAIS 1.01.01.01.0001 - CAIXA MATRIZ 134 - Pago Duplicata nesta data ref.		509,56
17/11	1721.0000	2.01.01.01.0001 - FORNECEDORES GERAIS 1.01.01.01.0001 - CAIXA MATRIZ 134 - Pago Duplicata nesta data ref.		450,00
17/11	1722.0000	2.01.01.01.0001 - FORNECEDORES GERAIS 1.01.01.01.0001 - CAIXA MATRIZ 134 - Pago Duplicata nesta data ref.		1.058,66
			Total Débitos	11.720,23
			Total Créditos	11.720,23
20/11	1266.0000	2.01.02.02.0001 - INSS A RECOLHER 1.01.01.01.0001 - CAIXA MATRIZ 055 - Pagamento de INSS ref. mês 102023		5.593,45
		A Transportar =====>	Débitos :	13.773.206,59
			Créditos :	13.773.206,59

LIVRO DIÁRIO

J L SAMPAIO BATISTA MOVEIS E ELETROS

Av Rio Branco, 435 - Centro Cep : 65725-000

Pedreiras / MA

CNPJ / CEI : 01.662.989/0001-61

Local de Registro : Jucema

Período Movimento: 01/01/2023 a 31/12/2023

PEDREIRAS/MA
Proc. 2503005/202 21
FLS. 1586
Rub. e

0009

Inscrição Estadual: 12.152.427-2

Data do Registro : 28/01/1997

Nº do Registro : 21100983143

LIVRO : 0019

FOLHA: 107

Data	Lançamento	Conta Débito Conta Crédito Histórico / Complemento	Valor
		De Transporte =====> Débitos :	13.773.206,59
		Créditos :	13.773.206,59
20/11	1268.0000	2.01.03.01.0004 - ICMS A RECOLHER 1.01.01.01.0001 - CAIXA MATRIZ 128 - Pago DARE ref mês: 102023	12.552,20
20/11	1269.0000	2.01.03.01.0007 - IRRF - IMP. RENDA NA FONTE A RECOLHER 1.01.01.01.0001 - CAIXA MATRIZ 034 - Pago DARF IRRF referente o mês: 102023	1.665,78
20/11	1661.0000	1.01.01.01.0001 - CAIXA MATRIZ 3.01.01.01.0001 - VENDAS DE MERCADORIAS 001 - Vendas de Mercadorias Conforme NF N° NFE, 1, 24685	660,00
20/11	1747.0000	1.01.01.01.0001 - CAIXA MATRIZ 1.01.02.02.0001 - DUPLICATAS A RECEBER 192 - Duplicatas a receber ref.	77,00
20/11	1757.0000	2.01.03.01.0006 - SIMPLES A RECOLHER 1.01.01.01.0001 - CAIXA MATRIZ 031 - Pagamento de DARF Simples ref. mês: 10/2023	29.306,47
			Total Débitos
			49.854,90
			Total Créditos
			49.854,90
21/11	1622.0000	1.01.03.01.0001 - COMPRAS DE MERCADORIAS 1.01.01.01.0001 - CAIXA MATRIZ 129 - Pago compra de Mercadorias conforme:	2.051,27
21/11	1623.0000	1.01.03.01.0001 - COMPRAS DE MERCADORIAS 2.01.01.01.0001 - FORNECEDORES GERAIS 046 - Compra de Mercadorias a Prazo conf.	2.051,27
21/11	1662.0000	1.01.01.01.0001 - CAIXA MATRIZ 3.01.01.01.0001 - VENDAS DE MERCADORIAS 001 - Vendas de Mercadorias Conforme NF N° NFE, 1, 24687	1.160,00
21/11	1663.0000	1.01.01.01.0001 - CAIXA MATRIZ 3.01.01.01.0001 - VENDAS DE MERCADORIAS 001 - Vendas de Mercadorias Conforme NF N° NFE, 1, 24688	9.400,00
21/11	1664.0000	1.01.01.01.0001 - CAIXA MATRIZ 3.01.01.01.0001 - VENDAS DE MERCADORIAS 001 - Vendas de Mercadorias Conforme NF N° NFE, 1, 24758	85.896,82
21/11	1665.0000	1.01.01.01.0001 - CAIXA MATRIZ 3.01.01.01.0001 - VENDAS DE MERCADORIAS 001 - Vendas de Mercadorias Conforme NF N° NFE, 1, 24759	15.554,22
21/11	1723.0000	2.01.01.01.0001 - FORNECEDORES GERAIS 1.01.01.01.0001 - CAIXA MATRIZ 134 - Pago Duplicata nesta data ref.	2.277,78
		A Transportar =====> Débitos :	13.935.859,40
		Créditos :	13.935.859,40

LIVRO DIÁRIO

J L SAMPAIO BATISTA MOVEIS E ELETROS

Av Rio Branco, 435 - Centro Cep : 65725-000

Pedreiras / MA

CNPJ / CEI : 01.662.989/0001-61

Local de Registro : Jucema

Período Movimento: 01/01/2023 a 31/12/2023

PEDREIRAS/MA
Proc. 2503003/202 2
FLS. 1587
Rub. _____

0009

Inscrição Estadual: 12.152.427-2

Data do Registro : 28/01/1997

LIVRO : 0019

Nº do Registro : 21100983143

FOLHA: 108

Data	Lançamento	Conta Débito Conta Crédito Histórico / Complemento		Valor
		De Transporte =====>	Débitos :	
			13.935.859,40	13.935.859,40
21/11	1724.0000	2.01.01.01.0001 - FORNECEDORES GERAIS 1.01.01.01.0001 - CAIXA MATRIZ 134 - Pago Duplicata nesta data ref.		6.720,83
21/11	1725.0000	2.01.01.01.0001 - FORNECEDORES GERAIS 1.01.01.01.0001 - CAIXA MATRIZ 134 - Pago Duplicata nesta data ref.		3.528,14
21/11	1726.0000	2.01.01.01.0001 - FORNECEDORES GERAIS 1.01.01.01.0001 - CAIXA MATRIZ 134 - Pago Duplicata nesta data ref.		5.263,33
			Total Débitos	133.903,66
			Total Créditos	133.903,66
22/11	1624.0000	1.01.03.01.0001 - COMPRAS DE MERCADORIAS 2.01.01.01.0001 - FORNECEDORES GERAIS 046 - Compra de Mercadorias a Prazo conf.		4.207,50
22/11	1625.0000	1.01.03.01.0001 - COMPRAS DE MERCADORIAS 2.01.01.01.0001 - FORNECEDORES GERAIS 046 - Compra de Mercadorias a Prazo conf.		7.454,24
22/11	1626.0000	1.01.03.01.0001 - COMPRAS DE MERCADORIAS 2.01.01.01.0001 - FORNECEDORES GERAIS 046 - Compra de Mercadorias a Prazo conf.		1.995,24
22/11	1627.0000	1.01.03.01.0001 - COMPRAS DE MERCADORIAS 2.01.01.01.0001 - FORNECEDORES GERAIS 046 - Compra de Mercadorias a Prazo conf.		7.755,12
22/11	1666.0000	1.01.01.01.0001 - CAIXA MATRIZ 3.01.01.01.0001 - VENDAS DE MERCADORIAS 001 - Vendas de Mercadorias Conforme NF N° NFE, 1, 24689		422,00
22/11	1667.0000	1.01.01.01.0001 - CAIXA MATRIZ 3.01.01.01.0001 - VENDAS DE MERCADORIAS 001 - Vendas de Mercadorias Conforme NF N° NFE, 1, 24690		776,00
22/11	1668.0000	1.01.01.01.0001 - CAIXA MATRIZ 3.01.01.01.0001 - VENDAS DE MERCADORIAS 001 - Vendas de Mercadorias Conforme NF N° NFE, 1, 24691		960,00
22/11	1727.0000	2.01.01.01.0001 - FORNECEDORES GERAIS 1.01.01.01.0001 - CAIXA MATRIZ 134 - Pago Duplicata nesta data ref.		22.555,40
22/11	1748.0000	1.01.01.01.0001 - CAIXA MATRIZ 1.01.02.02.0001 - DUPLICATAS A RECEBER 192 - Duplicatas a receber ref.		196,50
			Total Débitos	46.322,00
			Total Créditos	46.322,00
		A Transportar =====>	Débitos :	13.997.693,70
			Créditos :	13.997.693,70

LIVRO DIÁRIO

J L SAMPAIO BATISTA MOVEIS E ELETROS

0009

Av Rio Branco, 435 - Centro Cep : 65725-000

Pedreiras / MA

CNPJ / CEI : 01.662.989/0001-61

Local de Registro : Jucema

Período Movimento: 01/01/2023 a 31/12/2023

Inscrição Estadual: 12.152.427-2

Data do Registro : 28/01/1997

Nº do Registro : 21100983143

LIVRO : 0019

FOLHA: 109

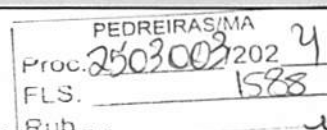

Data	Lançamento	Conta Débito Conta Crédito Histórico / Complemento		Valor
		De Transporte =====>	Débitos :	
			13.997.693,70	13.997.693,70
23/11	1628.0000	1.01.03.01.0001 - COMPRAS DE MERCADORIAS 2.01.01.01.0001 - FORNECEDORES GERAIS 046 - Compra de Mercadorias a Prazo conf.		3.531,00
23/11	1629.0000	1.01.03.01.0001 - COMPRAS DE MERCADORIAS 2.01.01.01.0001 - FORNECEDORES GERAIS 046 - Compra de Mercadorias a Prazo conf.		21.640,96
23/11	1630.0000	1.01.03.01.0001 - COMPRAS DE MERCADORIAS 2.01.01.01.0001 - FORNECEDORES GERAIS 046 - Compra de Mercadorias a Prazo conf.		2.043,39
23/11	1669.0000	1.01.01.01.0001 - CAIXA MATRIZ 3.01.01.01.0001 - VENDAS DE MERCADORIAS 001 - Vendas de Mercadorias Conforme NF N° NFE, 1, 24692		7.950,00
23/11	1670.0000	1.01.01.01.0001 - CAIXA MATRIZ 3.01.01.01.0001 - VENDAS DE MERCADORIAS 001 - Vendas de Mercadorias Conforme NF N° NFE, 1, 24693		257,00
23/11	1671.0000	1.01.01.01.0001 - CAIXA MATRIZ 3.01.01.01.0001 - VENDAS DE MERCADORIAS 001 - Vendas de Mercadorias Conforme NF N° NFE, 1, 24694		1.851,88
23/11	1672.0000	1.01.01.01.0001 - CAIXA MATRIZ 3.01.01.01.0001 - VENDAS DE MERCADORIAS 001 - Vendas de Mercadorias Conforme NF N° NFE, 1, 24695		28.700,00
23/11	1728.0000	2.01.01.01.0001 - FORNECEDORES GERAIS 1.01.01.01.0001 - CAIXA MATRIZ 134 - Pago Duplicata nesta data ref.		12.506,67
			Total Débitos	78.480,90
			Total Créditos	78.480,90
24/11	1631.0000	1.01.03.01.0001 - COMPRAS DE MERCADORIAS 2.01.01.01.0001 - FORNECEDORES GERAIS 046 - Compra de Mercadorias a Prazo conf.		18.640,00
24/11	1632.0000	1.01.03.01.0001 - COMPRAS DE MERCADORIAS 2.01.01.01.0001 - FORNECEDORES GERAIS 046 - Compra de Mercadorias a Prazo conf.		3.208,12
24/11	1633.0000	1.01.03.01.0001 - COMPRAS DE MERCADORIAS 2.01.01.01.0001 - FORNECEDORES GERAIS 046 - Compra de Mercadorias a Prazo conf.		17.358,01
24/11	1634.0000	1.01.03.01.0001 - COMPRAS DE MERCADORIAS 2.01.01.01.0001 - FORNECEDORES GERAIS 046 - Compra de Mercadorias a Prazo conf.		5.534,00
24/11	1635.0000	1.01.03.01.0001 - COMPRAS DE MERCADORIAS 2.01.01.01.0001 - FORNECEDORES GERAIS 046 - Compra de Mercadorias a Prazo conf.		9.909,83
		A Transportar =====>	Débitos :	14.130.824,56
			Créditos :	14.130.824,56

LIVRO DIÁRIO

Página 110 de 141
 Proc. 2503003/2024
 FLS. 1589
 Rub. 0009

J L SAMPAIO BATISTA MOVEIS E ELETROS

Av Rio Branco, 435 - Centro Cep : 65725-000

Pedreiras / MA

CNPJ / CEI : 01.662.989/0001-61

Local de Registro : Jucema

Período Movimento: 01/01/2023 a 31/12/2023

Inscrição Estadual: 12.152.427-2

Data do Registro : 28/01/1997

LIVRO : 0019

Nº do Registro : 21100983143

FOLHA: 110

Data	Lançamento	Conta Débito Conta Crédito Histórico / Complemento	Valor
		De Transporte =====> Débitos :	14.130.824,56
		Créditos :	14.130.824,56
24/11	1636.0000	1.01.03.01.0001 - COMPRAS DE MERCADORIAS 2.01.01.01.0001 - FORNECEDORES GERAIS 046 - Compra de Mercadorias a Prazo conf.	3.208,12
24/11	1673.0000	1.01.01.01.0001 - CAIXA MATRIZ 3.01.01.01.0001 - VENDAS DE MERCADORIAS 001 - Vendas de Mercadorias Conforme NF N° NFE, 1, 24696	228,00
24/11	1674.0000	1.01.01.01.0001 - CAIXA MATRIZ 3.01.01.01.0001 - VENDAS DE MERCADORIAS 001 - Vendas de Mercadorias Conforme NF N° NFE, 1, 24697	193,00
24/11	1675.0000	1.01.01.01.0001 - CAIXA MATRIZ 3.01.01.01.0001 - VENDAS DE MERCADORIAS 001 - Vendas de Mercadorias Conforme NF N° NFE, 1, 24698	550,00
24/11	1676.0000	1.01.01.01.0001 - CAIXA MATRIZ 3.01.01.01.0001 - VENDAS DE MERCADORIAS 001 - Vendas de Mercadorias Conforme NF N° NFE, 1, 24699	1.511,00
24/11	1677.0000	1.01.01.01.0001 - CAIXA MATRIZ 3.01.01.01.0001 - VENDAS DE MERCADORIAS 001 - Vendas de Mercadorias Conforme NF N° NFE, 1, 24700	325,00
24/11	1678.0000	1.01.01.01.0001 - CAIXA MATRIZ 3.01.01.01.0001 - VENDAS DE MERCADORIAS 001 - Vendas de Mercadorias Conforme NF N° NFE, 1, 24701	1.420,00
24/11	1729.0000	2.01.01.01.0001 - FORNECEDORES GERAIS 1.01.01.01.0001 - CAIXA MATRIZ 134 - Pago Duplicata nesta data ref.	693,34
		Total Débitos	62.778,42
		Total Créditos	62.778,42
25/11	1637.0000	1.01.03.01.0001 - COMPRAS DE MERCADORIAS 2.01.01.01.0001 - FORNECEDORES GERAIS 046 - Compra de Mercadorias a Prazo conf.	18.640,00
25/11	1638.0000	1.01.03.01.0001 - COMPRAS DE MERCADORIAS 2.01.01.01.0001 - FORNECEDORES GERAIS 046 - Compra de Mercadorias a Prazo conf.	21.164,22
25/11	1639.0000	1.01.03.01.0001 - COMPRAS DE MERCADORIAS 1.01.01.01.0001 - CAIXA MATRIZ 129 - Pago compra de Mercadorias conforme:	3.080,31
25/11	1640.0000	1.01.03.01.0001 - COMPRAS DE MERCADORIAS 1.01.01.01.0001 - CAIXA MATRIZ 129 - Pago compra de Mercadorias conforme:	8.711,51
		A Transportar =====> Débitos :	14.190.549,06
		Créditos :	14.190.549,06

LIVRO DIÁRIO

J L SAMPAIO BATISTA MOVEIS E ELETROS

Av Rio Branco, 435 - Centro Cep : 65725-000

Pedreiras / MA

CNPJ / CEI : 01.662.989/0001-61

Local de Registro : Jucema

Período Movimento: 01/01/2023 a 31/12/2023

PEDREIRAS/MA	
Proc.	0503003202 4
FLS.	1590
Rub.	e

0009

Inscrição Estadual: 12.152.427-2

Data do Registro : 28/01/1997

LIVRO : 0019

Nº do Registro : 21100983143

FOLHA: 111

Data	Lançamento	Conta Débito Conta Crédito Histórico / Complemento	Valor
		De Transporte =====> Débitos :	14.190.549,06
		Créditos :	14.190.549,06
25/11	1679.0000	1.01.01.01.0001 - CAIXA MATRIZ 3.01.01.01.0001 - VENDAS DE MERCADORIAS 001 - Vendas de Mercadorias Conforme NF N° NFE, 1, 24712	1.459,00
25/11	1749.0000	1.01.01.01.0001 - CAIXA MATRIZ 1.01.02.02.0001 - DUPLICATAS A RECEBER 192 - Duplicatas a receber ref.	380,00
25/11	1750.0000	1.01.01.01.0001 - CAIXA MATRIZ 1.01.02.02.0001 - DUPLICATAS A RECEBER 192 - Duplicatas a receber ref.	240,00
		Total Débitos	53.675,04
		Total Créditos	53.675,04
26/11	1751.0000	1.01.01.01.0001 - CAIXA MATRIZ 1.01.02.02.0001 - DUPLICATAS A RECEBER 192 - Duplicatas a receber ref.	9.979,00
26/11	1752.0000	1.01.01.01.0001 - CAIXA MATRIZ 1.01.02.02.0001 - DUPLICATAS A RECEBER 192 - Duplicatas a receber ref.	245,00
		Total Débitos	10.224,00
		Total Créditos	10.224,00
27/11	1641.0000	1.01.03.01.0010 - ESTOQUE DE MERCADORIAS 3.01.01.06.0001 - BONIFICACAO 208 - ENTRADA DE BONIFICAÇÕES E BRINDES	190,50
27/11	1642.0000	1.01.03.01.0001 - COMPRAS DE MERCADORIAS 2.01.01.01.0001 - FORNECEDORES GERAIS 046 - Compra de Mercadorias a Prazo conf.	45.929,74
27/11	1680.0000	1.01.01.01.0001 - CAIXA MATRIZ 3.01.01.01.0001 - VENDAS DE MERCADORIAS 001 - Vendas de Mercadorias Conforme NF N° NFE, 1, 24702	4.047,00
27/11	1681.0000	1.01.01.01.0001 - CAIXA MATRIZ 3.01.01.01.0001 - VENDAS DE MERCADORIAS 001 - Vendas de Mercadorias Conforme NF N° NFE, 1, 24711	3.385,00
27/11	1730.0000	2.01.01.01.0001 - FORNECEDORES GERAIS 1.01.01.01.0001 - CAIXA MATRIZ 134 - Pago Duplicata nesta data ref.	2.398,50
27/11	1731.0000	2.01.01.01.0001 - FORNECEDORES GERAIS 1.01.01.01.0001 - CAIXA MATRIZ 134 - Pago Duplicata nesta data ref.	4.934,00
27/11	1732.0000	2.01.01.01.0001 - FORNECEDORES GERAIS 1.01.01.01.0001 - CAIXA MATRIZ 134 - Pago Duplicata nesta data ref.	847,72
		A Transportar =====> Débitos :	14.264.584,52
		Créditos :	14.264.584,52

LIVRO DIÁRIO

PEDREIRAS/MA

Proc. 2409003/2023

FLS. 1591

Rub. 2

0009

J L SAMPAIO BATISTA MOVEIS E ELETROS

Av Rio Branco, 435 - Centro Cep : 65725-000

Pedreiras / MA

CNPJ / CEI : 01.662.989/0001-61

Local de Registro : Jucema

Período Movimento: 01/01/2023 a 31/12/2023

Inscrição Estadual: 12.152.427-2

Data do Registro : 28/01/1997

LIVRO : 0019

Nº do Registro : 21100983143

FOLHA: 112

Data	Lançamento	Conta Débito Conta Crédito Histórico / Complemento		Valor
		De Transporte =====>	Débitos :	
27/11	1733.0000	2.01.01.01.0001 - FORNECEDORES GERAIS 1.01.01.01.0001 - CAIXA MATRIZ 134 - Pago Duplicata nesta data ref.		2.141,74
27/11	1734.0000	2.01.01.01.0001 - FORNECEDORES GERAIS 1.01.01.01.0001 - CAIXA MATRIZ 134 - Pago Duplicata nesta data ref.		8.728,14
27/11	1753.0000	1.01.01.01.0001 - CAIXA MATRIZ 1.01.02.02.0001 - DUPLICATAS A RECEBER 192 - Duplicatas a receber ref.		841,00
			Total Débitos	73.443,34
			Total Créditos	73.443,34
28/11	1643.0000	1.01.03.01.0001 - COMPRAS DE MERCADORIAS 1.01.01.01.0001 - CAIXA MATRIZ 129 - Pago compra de Mercadorias conforme: NFE, 1, 31		3.000,00
28/11	1644.0000	1.01.03.01.0001 - COMPRAS DE MERCADORIAS 2.01.01.01.0001 - FORNECEDORES GERAIS 046 - Compra de Mercadorias a Prazo conf.		3.164,17
28/11	1682.0000	1.01.01.01.0001 - CAIXA MATRIZ 3.01.01.01.0001 - VENDAS DE MERCADORIAS 001 - Vendas de Mercadorias Conforme NF N° NFE, 1, 24703		8.500,00
			Total Débitos	14.664,17
			Total Créditos	14.664,17
29/11	1683.0000	1.01.01.01.0001 - CAIXA MATRIZ 3.01.01.01.0001 - VENDAS DE MERCADORIAS 001 - Vendas de Mercadorias Conforme NF N° NFE, 1, 24704		2.765,00
29/11	1684.0000	1.01.01.01.0001 - CAIXA MATRIZ 3.01.01.01.0001 - VENDAS DE MERCADORIAS 001 - Vendas de Mercadorias Conforme NF N° NFE, 1, 24705		1.080,00
29/11	1685.0000	1.01.01.01.0001 - CAIXA MATRIZ 3.01.01.01.0001 - VENDAS DE MERCADORIAS 001 - Vendas de Mercadorias Conforme NF N° NFE, 1, 24706		1.386,00
29/11	1686.0000	1.01.01.01.0001 - CAIXA MATRIZ 3.01.01.01.0001 - VENDAS DE MERCADORIAS 001 - Vendas de Mercadorias Conforme NF N° NFE, 1, 24707		788,00
29/11	1687.0000	1.01.01.01.0001 - CAIXA MATRIZ 3.01.01.05.0003 - VARIAÇÃO MONETARIA ATIVA 001 - Vendas de Mercadorias Conforme NF N°		182,00
29/11	1688.0000	1.01.01.01.0001 - CAIXA MATRIZ 3.01.01.01.0001 - VENDAS DE MERCADORIAS 001 - Vendas de Mercadorias Conforme NF N° NFE, 1, 24708		1.524,00
		A Transportar =====>	Débitos :	14.298.684,57
			Créditos :	14.298.684,57

LIVRO DIÁRIO

J L SAMPAIO BATISTA MOVEIS E ELETROS

Av Rio Branco, 435 - Centro Cep : 65725-000

Pedreiras / MA

CNPJ / CEI : 01.662.989/0001-61

Local de Registro : Jucema

Período Movimento: 01/01/2023 a 31/12/2023

PEDREIRAS/MA	2
Proc. 2503003/202	
FLS. 1592	
Rub. e	

0009

Inscrição Estadual: 12.152.427-2

Data do Registro : 28/01/1997

Nº do Registro : 21100983143

LIVRO : 0019

FOLHA: 113

Data	Lançamento	Conta Débito Conta Crédito Histórico / Complemento		Valor		
		De Transporte =====>	Débitos :		Créditos :	
			14.298.684,57	14.298.684,57		
29/11	1689.0000	1.01.01.01.0001 - CAIXA MATRIZ 3.01.01.01.0001 - VENDAS DE MERCADORIAS 001 - Vendas de Mercadorias Conforme NF N° NFE, 1, 24709			4.555,00	
29/11	1690.0000	1.01.01.01.0001 - CAIXA MATRIZ 3.01.01.01.0001 - VENDAS DE MERCADORIAS 001 - Vendas de Mercadorias Conforme NF N° NFE, 1, 24710			4.164,00	
29/11	1691.0000	1.01.01.01.0001 - CAIXA MATRIZ 3.01.01.01.0001 - VENDAS DE MERCADORIAS 001 - Vendas de Mercadorias Conforme NF N° NFE, 1, 24713			830,00	
29/11	1692.0000	1.01.01.01.0001 - CAIXA MATRIZ 3.01.01.01.0001 - VENDAS DE MERCADORIAS 001 - Vendas de Mercadorias Conforme NF N° NFE, 1, 24714			1.476,00	
29/11	1693.0000	1.01.01.01.0001 - CAIXA MATRIZ 3.01.01.01.0001 - VENDAS DE MERCADORIAS 001 - Vendas de Mercadorias Conforme NF N° NFE, 1, 24726			4.212,00	
			Total Débitos		22.962,00	
			Total Créditos		22.962,00	
30/11	1252.0000	2.01.02.02.0001 - INSS A RECOLHER 2.01.02.01.0001 - SALARIOS A PAGAR 064 - Compensação Salario familia folha mês:			239,28	
30/11	1253.0000	4.01.01.01.0005 - FERIAS 2.01.02.01.0004 - FERIAS A PAGAR 016 - Provisão de Ferias no Mês			3.993,58	
30/11	1254.0000	2.01.02.01.0001 - SALARIOS A PAGAR 2.01.02.02.0001 - INSS A RECOLHER 007 - Retenção de INSS Ref. Folha Pagto mês:			5.257,54	
30/11	1255.0000	2.01.02.01.0002 - PRO LABORE A PAGAR 2.01.02.02.0001 - INSS A RECOLHER 171 - Retenção de INSS S/ pro-labore ref. mês			145,20	
30/11	1256.0000	2.01.02.01.0004 - FERIAS A PAGAR 2.01.02.02.0001 - INSS A RECOLHER 019 - Retenção de INSS nas ferias			319,81	
30/11	1257.0000	4.01.01.01.0010 - FGTS 2.01.02.02.0002 - FGTS A RECOLHER 067 - Provisão do FGTS ref. o mês:			5.250,70	
30/11	1258.0000	2.01.02.01.0001 - SALARIOS A PAGAR 2.01.03.01.0007 - IRRF - IMP. RENDA NA FONTE A RECOLHER 107 - Retenção de IRRF ref. folha pagto mês:			594,50	
30/11	1259.0000	2.01.02.01.0001 - SALARIOS A PAGAR 4.01.01.01.0001 - SALARIOS 155 - Descontos ref. faltas e atrasos			1,25	
		A Transportar =====>	Débitos :	14.329.723,43	Créditos :	14.329.723,43

LIVRO DIÁRIO

PEDREIRAS/MA	
Proc. <u>9503003202</u>	<u>4</u>
FLS. <u>1593</u>	
Rub. _____	<u>u</u>

0009

J L SAMPAIO BATISTA MOVEIS E ELETROS

Av Rio Branco, 435 - Centro Cep : 65725-000

Pedreiras / MA

CNPJ / CEI : 01.662.989/0001-61

Inscrição Estadual: 12.152.427-2

Local de Registro : Jucema

Data do Registro : 28/01/1997

Nº do Registro : 21100983143

Período Movimento: 01/01/2023 a 31/12/2023

LIVRO : 0019

FOLHA: 114

Data	Lançamento	Conta Débito Conta Crédito Histórico / Complemento	Valor
		De Transporte =====> Débitos :	14.329.723,43
		Créditos :	14.329.723,43
30/11	1260.0000	4.01.01.02.0012 - PRO-LABORE 2.01.02.01.0002 - PRO LABORE A PAGAR 071 - Provisão de Pro-labore ref. mês	1.320,00
30/11	1261.0000	4.01.01.01.0001 - SALARIOS 2.01.02.01.0001 - SALARIOS A PAGAR 065 - Prov. de salarios ref. folha pagto mês	65.316,89
30/11	1262.0000	1.01.02.03.0002 - ADIANTAMENTOS DE 13º SALARIO 1.01.01.01.0001 - CAIXA MATRIZ 044 - Pagto de Adiantamento de 13º Salario	28.108,66
30/11	1272.0000	4.01.01.03.0001 - ICMS 2.01.03.01.0004 - ICMS A RECOLHER 139 - Vr da provisão de ICMS no mês 112023	10.989,15
30/11	1694.0000	1.01.01.01.0001 - CAIXA MATRIZ 3.01.01.01.0001 - VENDAS DE MERCADORIAS 001 - Vendas de Mercadorias Conforme NF N° NFE, 1, 24715	986,00
30/11	1695.0000	1.01.01.01.0001 - CAIXA MATRIZ 3.01.01.05.0003 - VARIAÇÃO MONETARIA ATIVA 001 - Vendas de Mercadorias Conforme NF N°	1.620,00
30/11	1696.0000	1.01.01.01.0001 - CAIXA MATRIZ 3.01.01.01.0001 - VENDAS DE MERCADORIAS 001 - Vendas de Mercadorias Conforme NF N° NFE, 1, 24716	5.460,00
30/11	1697.0000	1.01.01.01.0001 - CAIXA MATRIZ 3.01.01.01.0001 - VENDAS DE MERCADORIAS 001 - Vendas de Mercadorias Conforme NF N° NFE, 1, 24717	1.250,00
30/11	1698.0000	1.01.01.01.0001 - CAIXA MATRIZ 3.01.01.01.0001 - VENDAS DE MERCADORIAS 001 - Vendas de Mercadorias Conforme NF N° NFE, 1, 24718	2.970,00
30/11	1699.0000	1.01.01.01.0001 - CAIXA MATRIZ 3.01.01.01.0001 - VENDAS DE MERCADORIAS 001 - Vendas de Mercadorias Conforme NF N° NFE, 1, 24719	3.173,00
30/11	1700.0000	1.01.01.01.0001 - CAIXA MATRIZ 3.01.01.01.0001 - VENDAS DE MERCADORIAS 001 - Vendas de Mercadorias Conforme NF N° NFE, 1, 24720	643,62
30/11	1701.0000	1.01.01.01.0001 - CAIXA MATRIZ 3.01.01.05.0003 - VARIAÇÃO MONETARIA ATIVA 001 - Vendas de Mercadorias Conforme NF N°	188,02
30/11	1702.0000	1.01.01.01.0001 - CAIXA MATRIZ 3.01.01.01.0001 - VENDAS DE MERCADORIAS 001 - Vendas de Mercadorias Conforme NF N° NFE, 1, 24721	2.212,00
		A Transportar =====> Débitos :	14.453.960,77
		Créditos :	14.453.960,77

LIVRO DIÁRIO

J L SAMPAIO BATISTA MOVEIS E ELETROS

Av Rio Branco, 435 - Centro Cep : 65725-000

Pedreiras / MA

CNPJ / CEI : 01.662.989/0001-61

Local de Registro : Jucema

Período Movimento: 01/01/2023 a 31/12/2023

PEDREIRAS/MA

Proc. 250203/202 4

FLS. 1594

Rub. 2

0009

Inscrição Estadual: 12.152.427-2

Data do Registro : 28/01/1997

LIVRO : 0019

Nº do Registro : 21100983143

FOLHA: 115

Data	Lançamento	Conta Débito Conta Crédito Histórico / Complemento	Valor
		De Transporte =====> Débitos :	14.453.960,77
		Créditos :	14.453.960,77
30/11	1703.0000	1.01.01.01.0001 - CAIXA MATRIZ 3.01.01.01.0001 - VENDAS DE MERCADORIAS 001 - Vendas de Mercadorias Conforme NF N° NFE, 1, 24722	2.294,00
30/11	1704.0000	1.01.01.01.0001 - CAIXA MATRIZ 3.01.01.01.0001 - VENDAS DE MERCADORIAS 001 - Vendas de Mercadorias Conforme NF N° NFE, 1, 24723	704,00
30/11	1705.0000	1.01.01.01.0001 - CAIXA MATRIZ 3.01.01.05.0003 - VARIAÇÃO MONETARIA ATIVA 001 - Vendas de Mercadorias Conforme NF N°	738,50
30/11	1706.0000	1.01.01.01.0001 - CAIXA MATRIZ 3.01.01.01.0001 - VENDAS DE MERCADORIAS 001 - Vendas de Mercadorias Conforme NF N° NFE, 1, 24724	3.694,00
30/11	1707.0000	1.01.01.01.0001 - CAIXA MATRIZ 3.01.01.05.0003 - VARIAÇÃO MONETARIA ATIVA 001 - Vendas de Mercadorias Conforme NF N°	294,21
30/11	1708.0000	1.01.01.01.0001 - CAIXA MATRIZ 3.01.01.01.0001 - VENDAS DE MERCADORIAS 001 - Vendas de Mercadorias Conforme NF N° NFE, 1, 24725	1.805,00
30/11	1709.0000	1.01.01.01.0001 - CAIXA MATRIZ 3.01.01.01.0001 - VENDAS DE MERCADORIAS 001 - Vendas de Mercadorias Conforme NF N° NFE, 1, 24727	3.359,00
30/11	1735.0000	2.01.01.01.0001 - FORNECEDORES GERAIS 1.01.01.01.0001 - CAIXA MATRIZ 134 - Pago Duplicata nesta data ref.	2.326,50
30/11	1736.0000	2.01.01.01.0001 - FORNECEDORES GERAIS 1.01.01.01.0001 - CAIXA MATRIZ 134 - Pago Duplicata nesta data ref.	2.373,75
30/11	1737.0000	2.01.01.01.0001 - FORNECEDORES GERAIS 1.01.01.01.0001 - CAIXA MATRIZ 134 - Pago Duplicata nesta data ref.	1.872,24
30/11	1754.0000	1.01.01.01.0001 - CAIXA MATRIZ 1.01.02.02.0001 - DUPLICATAS A RECEBER 192 - Duplicatas a receber ref.	889,00
30/11	1755.0000	1.01.01.01.0001 - CAIXA MATRIZ 1.01.02.02.0001 - DUPLICATAS A RECEBER 192 - Duplicatas a receber ref.	986,00
30/11	1756.0000	1.01.01.01.0001 - CAIXA MATRIZ 1.01.02.02.0001 - DUPLICATAS A RECEBER 192 - Duplicatas a receber ref.	470,00
		A Transportar =====> Débitos :	14.475.766,97
		Créditos :	14.475.766,97

LIVRO DIÁRIO

J L SAMPAIO BATISTA MOVEIS E ELETROS

Av Rio Branco, 435 - Centro Cep : 65725-000

Pedreiras / MA

CNPJ / CEI : 01.662.989/0001-61

Local de Registro : Jucema

Período Movimento: 01/01/2023 a 31/12/2023

PEDREIRAS/MA	0009
Proc. 203003/2024	
FLS. 1595	
Sub. 0	

Inscrição Estadual: 12.152.427-2

Data do Registro : 28/01/1997

LIVRO : 0019

Nº do Registro : 21100983143

FOLHA: 116

Data	Lançamento	Conta Débito Conta Crédito Histórico / Complemento	Valor
		De Transporte =====> Débitos :	14.475.766,97
		Créditos :	14.475.766,97
30/11	1758.0000	4.01.01.03.0012 - SIMPLES 2.01.03.01.0006 - SIMPLES A RECOLHER 140 - Provisão do Simples ref. mês: 11/2023	35.668,82
		Total Débitos	197.514,22
		Total Créditos	197.514,22
		Total do Mês =====> Débitos :	14.511.435,79
		Créditos :	14.511.435,79
		A Transportar =====> Débitos :	14.511.435,79
		Créditos :	14.511.435,79

LIVRO DIÁRIO

J L SAMPAIO BATISTA MOVEIS E ELETROS

Av Rio Branco, 435 - Centro Cep : 65725-000

Pedreiras / MA

CNPJ / CEI : 01.662.989/0001-61

Local de Registro : Jucema

Período Movimento: 01/01/2023 a 31/12/2023

PEDREIRAS/MA	0009
Proc. 2503003/2023	4
FLS. 1596	
Sub. e	

Inscrição Estadual: 12.152.427-2

Data do Registro : 28/01/1997

Nº do Registro : 21100983143

LIVRO : 0019

FOLHA: 117

Data	Lançamento	Conta Débito Conta Crédito Histórico / Complemento	Valor
		De Transporte =====> Débitos :	14.511.435,79
		Créditos :	14.511.435,79
01/12	1442.0000	2.01.02.01.0004 - FERIAS A PAGAR 1.01.01.01.0001 - CAIXA MATRIZ 043 - Pagamento de Férias referetne o mês: 112023	3.673,77
01/12	1448.0000	2.01.04.01.0003 - EMPRESTIMOS 1.01.01.01.0001 - CAIXA MATRIZ 104 - Pagto de emprestimo conf. cheque N°	4.964,29
01/12	1759.0000	1.01.03.01.0001 - COMPRAS DE MERCADORIAS 2.01.01.01.0001 - FORNECEDORES GERAIS 046 - Compra de Mercadorias a Prazo conf.	7.490,79
01/12	1786.0000	1.01.01.01.0001 - CAIXA MATRIZ 3.01.01.05.0003 - VARIAÇÃO MONETARIA ATIVA 001 - Vendas de Mercadorias Conforme NF N°	733,00
01/12	1787.0000	1.01.01.01.0001 - CAIXA MATRIZ 3.01.01.01.0001 - VENDAS DE MERCADORIAS 001 - Vendas de Mercadorias Conforme NF N° NFE, 1, 24728	2.627,00
01/12	1788.0000	1.01.01.01.0001 - CAIXA MATRIZ 3.01.01.01.0001 - VENDAS DE MERCADORIAS 001 - Vendas de Mercadorias Conforme NF N° NFE, 1, 24729	370,00
01/12	1789.0000	1.01.01.01.0001 - CAIXA MATRIZ 3.01.01.01.0001 - VENDAS DE MERCADORIAS 001 - Vendas de Mercadorias Conforme NF N° NFE, 1, 24730	5.800,00
		Total Débitos	25.658,85
		Total Créditos	25.658,85
02/12	1760.0000	1.01.03.01.0001 - COMPRAS DE MERCADORIAS 2.01.01.01.0001 - FORNECEDORES GERAIS 046 - Compra de Mercadorias a Prazo conf.	1.604,06
02/12	1790.0000	1.01.01.01.0001 - CAIXA MATRIZ 3.01.01.01.0001 - VENDAS DE MERCADORIAS 001 - Vendas de Mercadorias Conforme NF N° NFE, 1, 24731	450,00
02/12	1791.0000	1.01.01.01.0001 - CAIXA MATRIZ 3.01.01.01.0001 - VENDAS DE MERCADORIAS 001 - Vendas de Mercadorias Conforme NF N° NFE, 1, 24736	2.600,00
		Total Débitos	4.654,06
		Total Créditos	4.654,06
04/12	1761.0000	1.01.03.01.0001 - COMPRAS DE MERCADORIAS 2.01.01.01.0001 - FORNECEDORES GERAIS 046 - Compra de Mercadorias a Prazo conf. NFE, 2, 215526	1.815,66
04/12	1849.0000	2.01.01.01.0001 - FORNECEDORES GERAIS 1.01.01.01.0001 - CAIXA MATRIZ 134 - Pago Duplicata nesta data ref.	2.174,23
		A Transportar =====> Débitos :	14.545.738,59
		Créditos :	14.545.738,59

LIVRO DIÁRIO

J L SAMPAIO BATISTA MOVEIS E ELETROS

Av Rio Branco, 435 - Centro Cep : 65725-000

Pedreiras / MA

CNPJ / CEI : 01.662.989/0001-61

Local de Registro : Jucema

Período Movimento: 01/01/2023 a 31/12/2023

PEDREIRAS/MA		0009
Proc.	253003/2023	4
FLS.	1597	
Rub.	e	

Inscrição Estadual: 12.152.427-2

Data do Registro : 28/01/1997

Nº do Registro : 21100983143

LIVRO : 0019

FOLHA: 118

Data	Lançamento	Conta Débito Conta Crédito Histórico / Complemento	Valor
		De Transporte =====> Débitos :	14.545.738,59
		Créditos :	14.545.738,59
04/12	1850.0000	2.01.01.01.0001 - FORNECEDORES GERAIS 1.01.01.01.0001 - CAIXA MATRIZ 134 - Pago Duplicata nesta data ref.	27.906,32
04/12	1851.0000	2.01.01.01.0001 - FORNECEDORES GERAIS 1.01.01.01.0001 - CAIXA MATRIZ 134 - Pago Duplicata nesta data ref.	8.746,77
04/12	1852.0000	2.01.01.01.0001 - FORNECEDORES GERAIS 1.01.01.01.0001 - CAIXA MATRIZ 134 - Pago Duplicata nesta data ref.	2.377,75
04/12	1853.0000	2.01.01.01.0001 - FORNECEDORES GERAIS 1.01.01.01.0001 - CAIXA MATRIZ 134 - Pago Duplicata nesta data ref.	1.884,20
04/12	1854.0000	2.01.01.01.0001 - FORNECEDORES GERAIS 1.01.01.01.0001 - CAIXA MATRIZ 134 - Pago Duplicata nesta data ref.	1.387,95
04/12	1855.0000	2.01.01.01.0001 - FORNECEDORES GERAIS 1.01.01.01.0001 - CAIXA MATRIZ 134 - Pago Duplicata nesta data ref.	792,18
04/12	1856.0000	2.01.01.01.0001 - FORNECEDORES GERAIS 1.01.01.01.0001 - CAIXA MATRIZ 134 - Pago Duplicata nesta data ref.	516,34
04/12	1857.0000	2.01.01.01.0001 - FORNECEDORES GERAIS 1.01.01.01.0001 - CAIXA MATRIZ 134 - Pago Duplicata nesta data ref.	461,16
04/12	1858.0000	2.01.01.01.0001 - FORNECEDORES GERAIS 1.01.01.01.0001 - CAIXA MATRIZ 134 - Pago Duplicata nesta data ref.	2.558,28
04/12	1859.0000	2.01.01.01.0001 - FORNECEDORES GERAIS 1.01.01.01.0001 - CAIXA MATRIZ 134 - Pago Duplicata nesta data ref.	1.546,64
04/12	1910.0000	1.01.01.01.0001 - CAIXA MATRIZ 1.01.02.02.0001 - DUPLICATAS A RECEBER 192 - Duplicatas a receber ref.	234,00
		Total Débitos	52.401,48
		Total Créditos	52.401,48
05/12	1440.0000	2.01.02.01.0001 - SALARIOS A PAGAR 1.01.01.01.0001 - CAIXA MATRIZ 018 - Pagamento de Salários ref. o mês: 112023	59.702,88
		A Transportar =====> Débitos :	14.653.853,06
		Créditos :	14.653.853,06

LIVRO DIÁRIO

J L SAMPAIO BATISTA MOVEIS E ELETROS

Av Rio Branco, 435 - Centro Cep : 65725-000

Pedreiras / MA

CNPJ / CEI : 01.662.989/0001-61

Local de Registro : Jucema

Período Movimento: 01/01/2023 a 31/12/2023

PEDREIRAS/MA

Proc. 2023003/202 4

FLS. 1598

Rub. _____

0009

Inscrição Estadual: 12.152.427-2

Data do Registro : 28/01/1997

Nº do Registro : 21100983143

LIVRO : 0019

FOLHA: 119

Data	Lançamento	Conta Débito Conta Crédito Histórico / Complemento	Valor
		De Transporte =====> Débitos :	14.653.853,06
		Créditos :	14.653.853,06
05/12	1441.0000	2.01.02.01.0002 - PRO LABORE A PAGAR 1.01.01.01.0001 - CAIXA MATRIZ 045 - Pagamento de Pro-labore ref. mês: 112023	1.174,80
05/12	1762.0000	1.01.03.01.0001 - COMPRAS DE MERCADORIAS 2.01.01.01.0001 - FORNECEDORES GERAIS 046 - Compra de Mercadorias a Prazo conf. NFE, 2, 215610	10.410,00
05/12	1792.0000	1.01.01.01.0001 - CAIXA MATRIZ 3.01.01.01.0001 - VENDAS DE MERCADORIAS 001 - Vendas de Mercadorias Conforme NF N° NFE, 1, 24737	1.037,00
05/12	1793.0000	1.01.01.01.0001 - CAIXA MATRIZ 3.01.01.01.0001 - VENDAS DE MERCADORIAS 001 - Vendas de Mercadorias Conforme NF N° NFE, 1, 24738	696,00
		Total Débitos	73.020,68
		Total Créditos	73.020,68
06/12	1794.0000	1.01.01.01.0001 - CAIXA MATRIZ 3.01.01.05.0003 - VARIAÇÃO MONETARIA ATIVA 001 - Vendas de Mercadorias Conforme NF N°	145,90
06/12	1795.0000	1.01.01.01.0001 - CAIXA MATRIZ 3.01.01.01.0001 - VENDAS DE MERCADORIAS 001 - Vendas de Mercadorias Conforme NF N° NFE, 1, 24740	724,10
06/12	1860.0000	2.01.01.01.0001 - FORNECEDORES GERAIS 1.01.01.01.0001 - CAIXA MATRIZ 134 - Pago Duplicata nesta data ref.	1.238,13
06/12	1861.0000	2.01.01.01.0001 - FORNECEDORES GERAIS 1.01.01.01.0001 - CAIXA MATRIZ 134 - Pago Duplicata nesta data ref.	1.238,13
06/12	1911.0000	1.01.01.01.0001 - CAIXA MATRIZ 1.01.02.02.0001 - DUPLICATAS A RECEBER 192 - Duplicatas a receber ref.	564,00
		Total Débitos	3.910,26
		Total Créditos	3.910,26
07/12	1445.0000	2.01.02.02.0002 - FGTS A RECOLHER 1.01.01.01.0001 - CAIXA MATRIZ 070 - Pagamento do FGTS ref. o mês 112023	5.250,70
07/12	1763.0000	1.01.03.01.0001 - COMPRAS DE MERCADORIAS 2.01.01.01.0001 - FORNECEDORES GERAIS 046 - Compra de Mercadorias a Prazo conf.	4.312,70
07/12	1764.0000	1.01.03.01.0001 - COMPRAS DE MERCADORIAS 2.01.01.01.0001 - FORNECEDORES GERAIS 046 - Compra de Mercadorias a Prazo conf.	4.600,48
		A Transportar =====> Débitos :	14.685.245,00
		Créditos :	14.685.245,00

LIVRO DIÁRIO

J L SAMPAIO BATISTA MOVEIS E ELETROS

Av Rio Branco, 435 - Centro Cep : 65725-000

Pedreiras / MA

CNPJ / CEI : 01.662.989/0001-61

Local de Registro : Jucema

Período Movimento: 01/01/2023 a 31/12/2023

Inscrição Estadual: 12.152.427-2

Data do Registro : 28/01/1997

LIVRO : 0019

Nº do Registro : 21100983143

FOLHA: 120

PEDREIRAS/MA	
Proc. 250303/2024	0009
FLS. 1599	
R.L.B. 1	

Data	Lançamento	Conta Débito Conta Crédito Histórico / Complemento	Valor
		De Transporte =====> Débitos :	14.685.245,00
		Créditos :	14.685.245,00
07/12	1765.0000	1.01.03.01.0001 - COMPRAS DE MERCADORIAS 2.01.01.01.0001 - FORNECEDORES GERAIS 046 - Compra de Mercadorias a Prazo conf.	6.253,94
07/12	1766.0000	1.01.03.01.0010 - ESTOQUE DE MERCADORIAS 3.01.01.06.0001 - BONIFICACAO 208 - ENTRADA DE BONIFICAÇÕES E BRINDES	424,61
07/12	1796.0000	1.01.01.01.0001 - CAIXA MATRIZ 3.01.01.01.0001 - VENDAS DE MERCADORIAS 001 - Vendas de Mercadorias Conforme NF N° NFE, 1, 24741	620,00
07/12	1797.0000	1.01.01.01.0001 - CAIXA MATRIZ 3.01.01.01.0001 - VENDAS DE MERCADORIAS 001 - Vendas de Mercadorias Conforme NF N°	7.038,99
07/12	1798.0000	1.01.01.01.0001 - CAIXA MATRIZ 3.01.01.01.0001 - VENDAS DE MERCADORIAS 001 - Vendas de Mercadorias Conforme NF N° NFE, 1, 24801	30.279,25
07/12	1799.0000	1.01.01.01.0001 - CAIXA MATRIZ 3.01.01.01.0001 - VENDAS DE MERCADORIAS 001 - Vendas de Mercadorias Conforme NF N°	3.484,00
07/12	1800.0000	1.01.01.01.0001 - CAIXA MATRIZ 3.01.01.01.0001 - VENDAS DE MERCADORIAS 001 - Vendas de Mercadorias Conforme NF N° NFE, 1, 24802	45.927,76
07/12	1862.0000	2.01.01.01.0001 - FORNECEDORES GERAIS 1.01.01.01.0001 - CAIXA MATRIZ 134 - Pago Duplicata nesta data ref.	922,33
07/12	1863.0000	2.01.01.01.0001 - FORNECEDORES GERAIS 1.01.01.01.0001 - CAIXA MATRIZ 134 - Pago Duplicata nesta data ref.	3.647,87
07/12	1864.0000	2.01.01.01.0001 - FORNECEDORES GERAIS 1.01.01.01.0001 - CAIXA MATRIZ 134 - Pago Duplicata nesta data ref.	4.844,64
		Total Débitos	117.607,27
		Total Créditos	117.607,27
08/12	1767.0000	1.01.03.01.0001 - COMPRAS DE MERCADORIAS 2.01.01.01.0001 - FORNECEDORES GERAIS 046 - Compra de Mercadorias a Prazo conf. NFE, 1, 13071	4.925,03
08/12	1768.0000	1.01.03.01.0001 - COMPRAS DE MERCADORIAS 2.01.01.01.0001 - FORNECEDORES GERAIS 046 - Compra de Mercadorias a Prazo conf. NFE, 1, 13072	7.681,81
08/12	1769.0000	1.01.03.01.0001 - COMPRAS DE MERCADORIAS 2.01.01.01.0001 - FORNECEDORES GERAIS 046 - Compra de Mercadorias a Prazo conf.	5.115,10
		A Transportar =====> Débitos :	14.806.410,33
		Créditos :	14.806.410,33

LIVRO DIÁRIO

J L SAMPAIO BATISTA MOVEIS E ELETROS

Av Rio Branco, 435 - Centro Cep : 65725-000

Pedreiras / MA

CNPJ / CEI : 01.662.989/0001-61

Local de Registro : Jucema

Período Movimento: 01/01/2023 a 31/12/2023

PEDREIRAS/MA	
Proc.	2903003/202 4
FLS.	1600
Rub.	e

0009

Inscrição Estadual: 12.152.427-2

Data do Registro : 28/01/1997

LIVRO : 0019

Nº do Registro : 21100983143

FOLHA: 121

Data	Lançamento	Conta Débito Conta Crédito Histórico / Complemento	Valor
		De Transporte =====> Débitos :	14.806.410,33
		Créditos :	14.806.410,33
08/12	1865.0000	2.01.01.01.0001 - FORNECEDORES GERAIS 1.01.01.01.0001 - CAIXA MATRIZ 134 - Pago Duplicata nesta data ref.	1.976,37
08/12	1912.0000	1.01.01.01.0001 - CAIXA MATRIZ 1.01.02.02.0001 - DUPLICATAS A RECEBER 192 - Duplicatas a receber ref.	332,50
		Total Débitos	20.030,81
		Total Créditos	20.030,81
09/12	1801.0000	1.01.01.01.0001 - CAIXA MATRIZ 3.01.01.01.0001 - VENDAS DE MERCADORIAS 001 - Vendas de Mercadorias Conforme NF N° NFE, 1, 24744	2.075,00
		Total Débitos	2.075,00
		Total Créditos	2.075,00
10/12	1913.0000	1.01.01.01.0001 - CAIXA MATRIZ 1.01.02.02.0001 - DUPLICATAS A RECEBER 192 - Duplicatas a receber ref.	90,00
10/12	1914.0000	1.01.01.01.0001 - CAIXA MATRIZ 1.01.02.02.0001 - DUPLICATAS A RECEBER 192 - Duplicatas a receber ref.	129,00
10/12	1915.0000	1.01.01.01.0001 - CAIXA MATRIZ 1.01.02.02.0001 - DUPLICATAS A RECEBER 192 - Duplicatas a receber ref.	417,00
		Total Débitos	636,00
		Total Créditos	636,00
11/12	1802.0000	1.01.01.01.0001 - CAIXA MATRIZ 3.01.01.01.0001 - VENDAS DE MERCADORIAS 001 - Vendas de Mercadorias Conforme NF N° NFE, 1, 24742	251,00
11/12	1866.0000	2.01.01.01.0001 - FORNECEDORES GERAIS 1.01.01.01.0001 - CAIXA MATRIZ 134 - Pago Duplicata nesta data ref.	10.888,41
11/12	1867.0000	2.01.01.01.0001 - FORNECEDORES GERAIS 1.01.01.01.0001 - CAIXA MATRIZ 134 - Pago Duplicata nesta data ref.	4.179,02
11/12	1868.0000	2.01.01.01.0001 - FORNECEDORES GERAIS 1.01.01.01.0001 - CAIXA MATRIZ 134 - Pago Duplicata nesta data ref.	5.400,31
11/12	1869.0000	2.01.01.01.0001 - FORNECEDORES GERAIS 1.01.01.01.0001 - CAIXA MATRIZ 134 - Pago Duplicata nesta data ref.	2.558,28
11/12	1870.0000	2.01.01.01.0001 - FORNECEDORES GERAIS 1.01.01.01.0001 - CAIXA MATRIZ 134 - Pago Duplicata nesta data ref.	11.151,00
		A Transportar =====> Débitos :	14.845.858,22
		Créditos :	14.845.858,22

LIVRO DIÁRIO

J L SAMPAIO BATISTA MOVEIS E ELETROS

Av Rio Branco, 435 - Centro Cep : 65725-000

Pedreiras / MA

CNPJ / CEI : 01.662.989/0001-61

Local de Registro : Jucema

Período Movimento: 01/01/2023 a 31/12/2023

PEDREIRAS/MA	0009
Proc. 2503003/202 4	
FLS. 160	
Rub. e	

Inscrição Estadual: 12.152.427-2

Data do Registro : 28/01/1997

Nº do Registro : 21100983143

LIVRO : 0019

FOLHA: 122

Data	Lançamento	Conta Débito Conta Crédito Histórico / Complemento	Valor
		De Transporte =====> Débitos :	14.845.858,22
		Créditos :	14.845.858,22
11/12	1871.0000	2.01.01.01.0001 - FORNECEDORES GERAIS 1.01.01.01.0001 - CAIXA MATRIZ 134 - Pago Duplicata nesta data ref.	1.370,41
			Total Débitos 35.798,43
			Total Créditos 35.798,43
12/12	1770.0000	1.01.03.01.0001 - COMPRAS DE MERCADORIAS 2.01.01.01.0001 - FORNECEDORES GERAIS 046 - Compra de Mercadorias a Prazo conf.	14.168,94
12/12	1771.0000	1.01.03.01.0001 - COMPRAS DE MERCADORIAS 2.01.01.01.0001 - FORNECEDORES GERAIS 046 - Compra de Mercadorias a Prazo conf.	10.755,59
12/12	1872.0000	2.01.01.01.0001 - FORNECEDORES GERAIS 1.01.01.01.0001 - CAIXA MATRIZ 134 - Pago Duplicata nesta data ref.	1.506,00
12/12	1873.0000	2.01.01.01.0001 - FORNECEDORES GERAIS 1.01.01.01.0001 - CAIXA MATRIZ 134 - Pago Duplicata nesta data ref.	2.141,74
12/12	1916.0000	1.01.01.01.0001 - CAIXA MATRIZ 1.01.02.02.0001 - DUPLICATAS A RECEBER 192 - Duplicatas a receber ref.	96,50
12/12	1917.0000	1.01.01.01.0001 - CAIXA MATRIZ 1.01.02.02.0001 - DUPLICATAS A RECEBER 192 - Duplicatas a receber ref.	65,00
			Total Débitos 28.733,77
			Total Créditos 28.733,77
13/12	1772.0000	1.01.03.01.0001 - COMPRAS DE MERCADORIAS 2.01.01.01.0001 - FORNECEDORES GERAIS 046 - Compra de Mercadorias a Prazo conf. NFE, 2, 24312	39.577,75
13/12	1803.0000	1.01.01.01.0001 - CAIXA MATRIZ 3.01.01.01.0001 - VENDAS DE MERCADORIAS 001 - Vendas de Mercadorias Conforme NF N° NFE, 1, 24745	662,00
13/12	1804.0000	1.01.01.01.0001 - CAIXA MATRIZ 3.01.01.01.0001 - VENDAS DE MERCADORIAS 001 - Vendas de Mercadorias Conforme NF N° NFE, 1, 24746	3.961,00
13/12	1805.0000	1.01.01.01.0001 - CAIXA MATRIZ 3.01.01.01.0001 - VENDAS DE MERCADORIAS 001 - Vendas de Mercadorias Conforme NF N° NFE, 1, 24747	1.371,00
13/12	1806.0000	1.01.01.01.0001 - CAIXA MATRIZ 3.01.01.01.0001 - VENDAS DE MERCADORIAS 001 - Vendas de Mercadorias Conforme NF N° NFE, 1, 24748	1.600,00
		A Transportar =====> Débitos :	14.923.134,15
		Créditos :	14.923.134,15

LIVRO DIÁRIO

J L SAMPAIO BATISTA MOVEIS E ELETROS

Av Rio Branco, 435 - Centro Cep : 65725-000

Pedreiras / MA

CNPJ / CEI : 01.662.989/0001-61

Local de Registro : Jucema

Período Movimento: 01/01/2023 a 31/12/2023

PEDREIRAS/MA

Proc. 2502003/2024

FLS. 1602

Sub. 427-2

0009

Inscrição Estadual: 12.152.427-2

Data do Registro : 28/01/1997

Nº do Registro : 21100983143

LIVRO : 0019

FOLHA: 123

Data	Lançamento	Conta Débito Conta Crédito Histórico / Complemento		Valor
		De Transporte =====>	Débitos :	
			14.923.134,15	14.923.134,15
13/12	1807.0000	1.01.01.01.0001 - CAIXA MATRIZ 3.01.01.01.0001 - VENDAS DE MERCADORIAS 001 - Vendas de Mercadorias Conforme NF N° NFE, 1, 24749		454,00
13/12	1874.0000	2.01.01.01.0001 - FORNECEDORES GERAIS 1.01.01.01.0001 - CAIXA MATRIZ 134 - Pago Duplicata nesta data ref.		2.673,41
13/12	1875.0000	2.01.01.01.0001 - FORNECEDORES GERAIS 1.01.01.01.0001 - CAIXA MATRIZ 134 - Pago Duplicata nesta data ref.		1.079,48
13/12	1876.0000	2.01.01.01.0001 - FORNECEDORES GERAIS 1.01.01.01.0001 - CAIXA MATRIZ 134 - Pago Duplicata nesta data ref.		583,17
13/12	1877.0000	2.01.01.01.0001 - FORNECEDORES GERAIS 1.01.01.01.0001 - CAIXA MATRIZ 134 - Pago Duplicata nesta data ref.		583,17
13/12	1878.0000	2.01.01.01.0001 - FORNECEDORES GERAIS 1.01.01.01.0001 - CAIXA MATRIZ 134 - Pago Duplicata nesta data ref.		1.079,48
13/12	1879.0000	2.01.01.01.0001 - FORNECEDORES GERAIS 1.01.01.01.0001 - CAIXA MATRIZ 134 - Pago Duplicata nesta data ref.		3.882,09
13/12	1880.0000	2.01.01.01.0001 - FORNECEDORES GERAIS 1.01.01.01.0001 - CAIXA MATRIZ 134 - Pago Duplicata nesta data ref.		831,68
13/12	1918.0000	1.01.01.01.0001 - CAIXA MATRIZ 1.01.02.02.0001 - DUPLICATAS A RECEBER 192 - Duplicatas a receber ref.		479,00
			Total Débitos	58.817,23
			Total Créditos	58.817,23
14/12	1808.0000	1.01.01.01.0001 - CAIXA MATRIZ 3.01.01.01.0001 - VENDAS DE MERCADORIAS 001 - Vendas de Mercadorias Conforme NF N° NFE, 1, 24750		2.129,00
14/12	1809.0000	1.01.01.01.0001 - CAIXA MATRIZ 3.01.01.01.0001 - VENDAS DE MERCADORIAS 001 - Vendas de Mercadorias Conforme NF N° NFE, 1, 24753		5.266,00
14/12	1810.0000	1.01.01.01.0001 - CAIXA MATRIZ 3.01.01.01.0001 - VENDAS DE MERCADORIAS 001 - Vendas de Mercadorias Conforme NF N° NFE, 1, 24803		19.082,00
14/12	1811.0000	1.01.01.01.0001 - CAIXA MATRIZ 3.01.01.01.0001 - VENDAS DE MERCADORIAS 001 - Vendas de Mercadorias Conforme NF N° NFE, 1, 24804		56.887,00
		A Transportar =====>	Débitos :	15.018.143,63
			Créditos :	15.018.143,63

LIVRO DIÁRIO

J L SAMPAIO BATISTA MOVEIS E ELETROS

Av Rio Branco, 435 - Centro Cep : 65725-000

Pedreiras / MA

CNPJ / CEI : 01.662.989/0001-61

Local de Registro : Jucema

Período Movimento: 01/01/2023 a 31/12/2023

PEDREIRAS/MA		0009
Proc.	2503003/202	u
FLS.	1603	
Pub.		e

Inscrição Estadual: 12.152.427-2

Data do Registro : 28/01/1997

Nº do Registro : 21100983143

LIVRO : 0019

FOLHA: 124

Data	Lançamento	Conta Débito Conta Crédito Histórico / Complemento	Valor
		De Transporte =====> Débitos :	15.018.143,63
		Créditos :	15.018.143,63
		Total Débitos	83.364,00
		Total Créditos	83.364,00
15/12	1449.0000	2.01.04.01.0003 - EMPRESTIMOS 1.01.01.01.0001 - CAIXA MATRIZ 104 - Pagto de emprestimo conf. cheque N°	10.559,58
15/12	1773.0000	1.01.03.01.0001 - COMPRAS DE MERCADORIAS 1.01.01.01.0001 - CAIXA MATRIZ 129 - Pago compra de Mercadorias conforme:	3.627,96
15/12	1774.0000	1.01.03.01.0001 - COMPRAS DE MERCADORIAS 2.01.01.01.0001 - FORNECEDORES GERAIS 046 - Compra de Mercadorias a Prazo conf.	3.627,96
15/12	1775.0000	1.01.03.01.0001 - COMPRAS DE MERCADORIAS 1.01.01.01.0001 - CAIXA MATRIZ 129 - Pago compra de Mercadorias conforme:	3.814,58
15/12	1919.0000	1.01.01.01.0001 - CAIXA MATRIZ 1.01.02.02.0001 - DUPLICATAS A RECEBER 192 - Duplicatas a receber ref.	120,00
15/12	1920.0000	1.01.01.01.0001 - CAIXA MATRIZ 1.01.02.02.0001 - DUPLICATAS A RECEBER 192 - Duplicatas a receber ref.	480,00
15/12	1921.0000	1.01.01.01.0001 - CAIXA MATRIZ 1.01.02.02.0001 - DUPLICATAS A RECEBER 192 - Duplicatas a receber ref.	960,50
		Total Débitos	23.190,58
		Total Créditos	23.190,58
18/12	1776.0000	1.01.03.01.0001 - COMPRAS DE MERCADORIAS 1.01.01.01.0001 - CAIXA MATRIZ 129 - Pago compra de Mercadorias conforme:	4.270,35
18/12	1813.0000	1.01.01.01.0001 - CAIXA MATRIZ 3.01.01.01.0001 - VENDAS DE MERCADORIAS 001 - Vendas de Mercadorias Conforme NF N° NFE, 1, 24755	1.800,00
18/12	1814.0000	1.01.01.01.0001 - CAIXA MATRIZ 3.01.01.01.0001 - VENDAS DE MERCADORIAS 001 - Vendas de Mercadorias Conforme NF N° NFE, 1, 24756	1.332,45
18/12	1881.0000	2.01.01.01.0001 - FORNECEDORES GERAIS 1.01.01.01.0001 - CAIXA MATRIZ 134 - Pago Duplicata nesta data ref.	450,00
18/12	1882.0000	2.01.01.01.0001 - FORNECEDORES GERAIS 1.01.01.01.0001 - CAIXA MATRIZ 134 - Pago Duplicata nesta data ref.	1.455,43
		A Transportar =====> Débitos :	15.050.642,44
		Créditos :	15.050.642,44

LIVRO DIÁRIO

J L SAMPAIO BATISTA MOVEIS E ELETROS

Av Rio Branco, 435 - Centro Cep : 65725-000

Pedreiras / MA

CNPJ / CEI : 01.662.989/0001-61

Local de Registro : Jucema

Período Movimento: 01/01/2023 a 31/12/2023

Inscrição Estadual: 12.152.427-2

Data do Registro : 28/01/1997

LIVRO : 0019

PEDREIRAS/MA		0009
Proc.	2503003	2024
FLS.	1604	
Rub.		

Nº do Registro : 21100983143

FOLHA: 125

Data	Lançamento	Conta Débito Conta Crédito Histórico / Complemento	Valor
		De Transporte =====> Débitos :	15.050.642,44
		Créditos :	15.050.642,44
18/12	1883.0000	2.01.01.01.0001 - FORNECEDORES GERAIS 1.01.01.01.0001 - CAIXA MATRIZ 134 - Pago Duplicata nesta data ref.	2.558,28
18/12	1884.0000	2.01.01.01.0001 - FORNECEDORES GERAIS 1.01.01.01.0001 - CAIXA MATRIZ 134 - Pago Duplicata nesta data ref.	1.058,67
18/12	1885.0000	2.01.01.01.0001 - FORNECEDORES GERAIS 1.01.01.01.0001 - CAIXA MATRIZ 134 - Pago Duplicata nesta data ref.	524,94
		Total Débitos	13.450,12
		Total Créditos	13.450,12
19/12	1815.0000	1.01.01.01.0001 - CAIXA MATRIZ 3.01.01.01.0001 - VENDAS DE MERCADORIAS 001 - Vendas de Mercadorias Conforme NF N° NFE, 1, 24757	2.180,00
19/12	1816.0000	1.01.01.01.0001 - CAIXA MATRIZ 3.01.01.01.0001 - VENDAS DE MERCADORIAS 001 - Vendas de Mercadorias Conforme NF N° NFE, 1, 24760	3.328,00
19/12	1886.0000	2.01.01.01.0001 - FORNECEDORES GERAIS 1.01.01.01.0001 - CAIXA MATRIZ 134 - Pago Duplicata nesta data ref.	2.377,75
19/12	1887.0000	2.01.01.01.0001 - FORNECEDORES GERAIS 1.01.01.01.0001 - CAIXA MATRIZ 134 - Pago Duplicata nesta data ref.	1.884,20
19/12	1888.0000	2.01.01.01.0001 - FORNECEDORES GERAIS 1.01.01.01.0001 - CAIXA MATRIZ 134 - Pago Duplicata nesta data ref.	1.387,95
19/12	1889.0000	2.01.01.01.0001 - FORNECEDORES GERAIS 1.01.01.01.0001 - CAIXA MATRIZ 134 - Pago Duplicata nesta data ref.	792,18
		Total Débitos	11.950,08
		Total Créditos	11.950,08
20/12	1443.0000	2.01.02.01.0005 - 13º SALARIOS A PAGAR 1.01.01.01.0001 - CAIXA MATRIZ 049 - Pagamento de 13º salario 112023	10.529,87
20/12	1444.0000	2.01.02.02.0001 - INSS A RECOLHER 1.01.01.01.0001 - CAIXA MATRIZ 055 - Pagamento de INSS ref. mês 112023	5.483,27
20/12	1446.0000	2.01.03.01.0004 - ICMS A RECOLHER 1.01.01.01.0001 - CAIXA MATRIZ 128 - Pago DARE ref mês: 112023	10.989,15
		A Transportar =====> Débitos :	15.093.736,70
		Créditos :	15.093.736,70

LIVRO DIÁRIO

J L SAMPAIO BATISTA MOVEIS E ELETROS

Av Rio Branco, 435 - Centro Cep : 65725-000

Pedreiras / MA

CNPJ / CEI : 01.662.989/0001-61

Local de Registro : Jucema

Período Movimento: 01/01/2023 a 31/12/2023

Inscrição Estadual: 12.152.427-2

Data do Registro : 28/01/1997

LIVRO : 0019

Nº do Registro : 21100983143

FOLHA: 126

PEDREIRAS/MA

Proc. 2503003/2024 0009

FLS. 1605

Rub. 2

Data	Lançamento	Conta Débito Conta Crédito Histórico / Complemento	Valor
		De Transporte =====> Débitos :	15.093.736,70
		Créditos :	15.093.736,70
20/12	1447.0000	2.01.03.01.0007 - IRRF - IMP. RENDA NA FONTE A RECOLHER 1.01.01.01.0001 - CAIXA MATRIZ 034 - Pago DARF IRRF referente o mês: 112023	594,50
20/12	1817.0000	1.01.01.01.0001 - CAIXA MATRIZ 3.01.01.01.0001 - VENDAS DE MERCADORIAS 001 - Vendas de Mercadorias Conforme NF N° NFE, 1, 24761	1.710,00
20/12	1818.0000	1.01.01.01.0001 - CAIXA MATRIZ 3.01.01.01.0001 - VENDAS DE MERCADORIAS 001 - Vendas de Mercadorias Conforme NF N° NFE, 1, 24762	572,08
20/12	1819.0000	1.01.01.01.0001 - CAIXA MATRIZ 3.01.01.01.0001 - VENDAS DE MERCADORIAS 001 - Vendas de Mercadorias Conforme NF N° NFE, 1, 24764	1.128,00
20/12	1820.0000	1.01.01.01.0001 - CAIXA MATRIZ 3.01.01.05.0003 - VARIAÇÃO MONETARIA ATIVA 001 - Vendas de Mercadorias Conforme NF N°	29,00
20/12	1821.0000	1.01.01.01.0001 - CAIXA MATRIZ 3.01.01.01.0001 - VENDAS DE MERCADORIAS 001 - Vendas de Mercadorias Conforme NF N° NFE, 1, 24765	2.203,00
20/12	1822.0000	1.01.01.01.0001 - CAIXA MATRIZ 3.01.01.01.0001 - VENDAS DE MERCADORIAS 001 - Vendas de Mercadorias Conforme NF N° NFE, 1, 24766	3.300,00
20/12	1823.0000	1.01.01.01.0001 - CAIXA MATRIZ 3.01.01.01.0001 - VENDAS DE MERCADORIAS 001 - Vendas de Mercadorias Conforme NF N° NFE, 1, 24806	57.926,39
20/12	1824.0000	1.01.01.01.0001 - CAIXA MATRIZ 3.01.01.01.0001 - VENDAS DE MERCADORIAS 001 - Vendas de Mercadorias Conforme NF N° NFE, 1, 24808	16.806,01
20/12	1890.0000	2.01.01.01.0001 - FORNECEDORES GERAIS 1.01.01.01.0001 - CAIXA MATRIZ 134 - Pago Duplicata nesta data ref.	831,68
20/12	1922.0000	1.01.01.01.0001 - CAIXA MATRIZ 1.01.02.02.0001 - DUPLICATAS A RECEBER 192 - Duplicatas a receber ref.	77,00
20/12	1932.0000	2.01.03.01.0006 - SIMPLES A RECOLHER 1.01.01.01.0001 - CAIXA MATRIZ 031 - Pagamento de DARF Simples ref. mês: 11/2023	35.668,82
		Total Débitos	147.848,77
		Total Créditos	147.848,77
21/12	1777.0000	1.01.03.01.0001 - COMPRAS DE MERCADORIAS 1.01.01.01.0001 - CAIXA MATRIZ 129 - Pago compra de Mercadorias conforme: NFE, 0, 16809	2.280,00
		A Transportar =====> Débitos :	15.216.863,18
		Créditos :	15.216.863,18

LIVRO DIÁRIO

J L SAMPAIO BATISTA MOVEIS E ELETROS

0009

Av Rio Branco, 435 - Centro Cep : 65725-000

Pedreiras / MA

CNPJ / CEI : 01.662.989/0001-61

Local de Registro : Jucema

Período Movimento: 01/01/2023 a 31/12/2023

Inscrição Estadual: 12.152.427-2.

Data do Registro : 28/01/1997b.

LIVRO : 0019

PEDREIRAS/MA	
Proc. 2503003/2024	1606
Nº do Registro: 21100983143	

FOLHA: 127

Data	Lançamento	Conta Débito Conta Crédito Histórico / Complemento		Valor
		De Transporte =====>	Débitos :	
			15.216.863,18	15.216.863,18
21/12	1778.0000	1.01.03.01.0001 - COMPRAS DE MERCADORIAS 1.01.01.01.0001 - CAIXA MATRIZ 129 - Pago compra de Mercadorias conforme:		10.053,45
21/12	1779.0000	1.01.03.01.0001 - COMPRAS DE MERCADORIAS 2.01.01.01.0001 - FORNECEDORES GERAIS 046 - Compra de Mercadorias a Prazo conf.		10.053,45
21/12	1825.0000	1.01.01.01.0001 - CAIXA MATRIZ 3.01.01.01.0001 - VENDAS DE MERCADORIAS 001 - Vendas de Mercadorias Conforme NF N° NFE, 1, 24767		870,00
21/12	1826.0000	1.01.01.01.0001 - CAIXA MATRIZ 3.01.01.01.0001 - VENDAS DE MERCADORIAS 001 - Vendas de Mercadorias Conforme NF N° NFE, 1, 24768		3.520,00
21/12	1827.0000	1.01.01.01.0001 - CAIXA MATRIZ 3.01.01.01.0001 - VENDAS DE MERCADORIAS 001 - Vendas de Mercadorias Conforme NF N° NFE, 1, 24769		109,24
21/12	1891.0000	2.01.01.01.0001 - FORNECEDORES GERAIS 1.01.01.01.0001 - CAIXA MATRIZ 134 - Pago Duplicata nesta data ref.		3.528,14
21/12	1892.0000	2.01.01.01.0001 - FORNECEDORES GERAIS 1.01.01.01.0001 - CAIXA MATRIZ 134 - Pago Duplicata nesta data ref.		1.783,06
			Total Débitos	32.197,34
			Total Créditos	32.197,34
22/12	1780.0000	1.01.03.01.0001 - COMPRAS DE MERCADORIAS 2.01.01.01.0001 - FORNECEDORES GERAIS 046 - Compra de Mercadorias a Prazo conf.		8.545,00
22/12	1781.0000	4.01.01.04.0014 - DESPESAS DIVERSAS 1.01.01.01.0001 - CAIXA MATRIZ 040 - Pagamento efetuado conforme		8,10
22/12	1782.0000	1.01.03.01.0001 - COMPRAS DE MERCADORIAS 2.01.01.01.0001 - FORNECEDORES GERAIS 046 - Compra de Mercadorias a Prazo conf. NFE, 0, 2742137		1.018,50
22/12	1783.0000	1.01.03.01.0010 - ESTOQUE DE MERCADORIAS 3.01.01.06.0001 - BONIFICACAO 208 - ENTRADA DE BONIFICAÇÕES E BRINDES		3,60
22/12	1828.0000	1.01.01.01.0001 - CAIXA MATRIZ 3.01.01.01.0001 - VENDAS DE MERCADORIAS 001 - Vendas de Mercadorias Conforme NF N° NFE, 1, 24770		2.451,00
22/12	1829.0000	1.01.01.01.0001 - CAIXA MATRIZ 3.01.01.01.0001 - VENDAS DE MERCADORIAS 001 - Vendas de Mercadorias Conforme NF N° NFE, 1, 24772		325,00
		A Transportar =====>	Débitos :	15.259.131,72
			Créditos :	15.259.131,72

LIVRO DIÁRIO

J L SAMPAIO BATISTA MOVEIS E ELETROS

Av Rio Branco, 435 - Centro Cep : 65725-000

Pedreiras / MA

CNPJ / CEI : 01.662.989/0001-61

Local de Registro : Jucema

Período Movimento: 01/01/2023 a 31/12/2023

Inscrição Estadual: 12.152.427-2

Data do Registro : 28/01/1997

LIVRO : 0019

Nº do Registro : 21100983143

FOLHA: 128

PEDREIRAS/MA		0009
Proc.	2503003/2024	
FLS.	1607	
Rub.	2	

Data	Lançamento	Conta Débito Conta Crédito Histórico / Complemento	Valor
		De Transporte =====> Débitos :	15.259.131,72
		Créditos :	15.259.131,72
22/12	1830.0000	1.01.01.01.0001 - CAIXA MATRIZ 3.01.01.01.0001 - VENDAS DE MERCADORIAS 001 - Vendas de Mercadorias Conforme NF N° NFE, 1, 24775	375,00
22/12	1831.0000	1.01.01.01.0001 - CAIXA MATRIZ 3.01.01.01.0001 - VENDAS DE MERCADORIAS 001 - Vendas de Mercadorias Conforme NF N° NFE, 1, 24776	325,00
22/12	1832.0000	1.01.01.01.0001 - CAIXA MATRIZ 3.01.01.01.0001 - VENDAS DE MERCADORIAS 001 - Vendas de Mercadorias Conforme NF N° NFE, 1, 24809	18.631,00
22/12	1893.0000	2.01.01.01.0001 - FORNECEDORES GERAIS 1.01.01.01.0001 - CAIXA MATRIZ 134 - Pago Duplicata nesta data ref.	22.555,40
22/12	1894.0000	2.01.01.01.0001 - FORNECEDORES GERAIS 1.01.01.01.0001 - CAIXA MATRIZ 134 - Pago Duplicata nesta data ref.	10.053,45
22/12	1923.0000	1.01.01.01.0001 - CAIXA MATRIZ 1.01.02.02.0001 - DUPLICATAS A RECEBER 192 - Duplicatas a receber ref.	199,50
		Total Débitos	64.490,55
		Total Créditos	64.490,55
26/12	1784.0000	1.02.03.01.0001 - VEICULOS 1.01.01.01.0001 - CAIXA MATRIZ 200 - Compra de Veiculos ref. NF	678,91
26/12	1833.0000	1.01.01.01.0001 - CAIXA MATRIZ 3.01.01.01.0001 - VENDAS DE MERCADORIAS 001 - Vendas de Mercadorias Conforme NF N° NFE, 1, 24777	1.363,00
26/12	1895.0000	2.01.01.01.0001 - FORNECEDORES GERAIS 1.01.01.01.0001 - CAIXA MATRIZ 134 - Pago Duplicata nesta data ref.	4.934,00
26/12	1896.0000	2.01.01.01.0001 - FORNECEDORES GERAIS 1.01.01.01.0001 - CAIXA MATRIZ 134 - Pago Duplicata nesta data ref.	847,72
26/12	1897.0000	2.01.01.01.0001 - FORNECEDORES GERAIS 1.01.01.01.0001 - CAIXA MATRIZ 134 - Pago Duplicata nesta data ref.	693,33
26/12	1898.0000	2.01.01.01.0001 - FORNECEDORES GERAIS 1.01.01.01.0001 - CAIXA MATRIZ 134 - Pago Duplicata nesta data ref.	8.728,16
		A Transportar =====> Débitos :	15.328.516,19
		Créditos :	15.328.516,19

LIVRO DIÁRIO

J L SAMPAIO BATISTA MOVEIS E ELETROS

Av Rio Branco, 435 - Centro Cep : 65725-000

Pedreiras / MA

CNPJ / CEI : 01.662.989/0001-61

Local de Registro : Jucema

Período Movimento: 01/01/2023 a 31/12/2023

PEDREIRAS/MA	0009
Proc. 2503003202	u
FLS. 1608	
Rub. 2	

Inscrição Estadual: 12.152.427-2

Data do Registro : 28/01/1997

LIVRO : 0019

Nº do Registro : 21100983143

FOLHA: 129

Data	Lançamento	Conta Débito Conta Crédito Histórico / Complemento	Valor
		De Transporte =====> Débitos :	15.328.516,19
		Créditos :	15.328.516,19
26/12	1899.0000	2.01.01.01.0001 - FORNECEDORES GERAIS 1.01.01.01.0001 - CAIXA MATRIZ 134 - Pago Duplicata nesta data ref.	1.079,48
26/12	1900.0000	2.01.01.01.0001 - FORNECEDORES GERAIS 1.01.01.01.0001 - CAIXA MATRIZ 134 - Pago Duplicata nesta data ref.	1.166,34
26/12	1901.0000	2.01.01.01.0001 - FORNECEDORES GERAIS 1.01.01.01.0001 - CAIXA MATRIZ 134 - Pago Duplicata nesta data ref.	1.177,00
26/12	1902.0000	2.01.01.01.0001 - FORNECEDORES GERAIS 1.01.01.01.0001 - CAIXA MATRIZ 134 - Pago Duplicata nesta data ref.	3.303,24
26/12	1903.0000	2.01.01.01.0001 - FORNECEDORES GERAIS 1.01.01.01.0001 - CAIXA MATRIZ 134 - Pago Duplicata nesta data ref.	6.213,34
26/12	1904.0000	2.01.01.01.0001 - FORNECEDORES GERAIS 1.01.01.01.0001 - CAIXA MATRIZ 134 - Pago Duplicata nesta data ref.	6.213,34
26/12	1905.0000	2.01.01.01.0001 - FORNECEDORES GERAIS 1.01.01.01.0001 - CAIXA MATRIZ 134 - Pago Duplicata nesta data ref.	7.054,74
26/12	1924.0000	1.01.01.01.0001 - CAIXA MATRIZ 1.01.02.02.0001 - DUPLICATAS A RECEBER 192 - Duplicatas a receber ref.	245,00
26/12	1925.0000	1.01.01.01.0001 - CAIXA MATRIZ 1.01.02.02.0001 - DUPLICATAS A RECEBER 192 - Duplicatas a receber ref.	180,00
		Total Débitos	43.877,60
		Total Créditos	43.877,60
27/12	1785.0000	1.01.03.01.0001 - COMPRAS DE MERCADORIAS 1.01.01.01.0001 - CAIXA MATRIZ 129 - Pago compra de Mercadorias conforme: NFE, 0, 35887	88,20
27/12	1834.0000	1.01.01.01.0001 - CAIXA MATRIZ 3.01.01.05.0003 - VARIAÇÃO MONETARIA ATIVA 001 - Vendas de Mercadorias Conforme NF N°	33,00
27/12	1835.0000	1.01.01.01.0001 - CAIXA MATRIZ 3.01.01.01.0001 - VENDAS DE MERCADORIAS 001 - Vendas de Mercadorias Conforme NF N° NFE, 1, 24778	367,00
27/12	1836.0000	1.01.01.01.0001 - CAIXA MATRIZ 3.01.01.01.0001 - VENDAS DE MERCADORIAS 001 - Vendas de Mercadorias Conforme NF N° NFE, 1, 24779	2.067,00
		A Transportar =====> Débitos :	15.357.703,87
		Créditos :	15.357.703,87

LIVRO DIÁRIO

J L SAMPAIO BATISTA MOVEIS E ELETROS

Av Rio Branco, 435 - Centro Cep : 65725-000

Pedreiras / MA

CNPJ / CEI : 01.662.989/0001-61

Local de Registro : Jucema

Período Movimento: 01/01/2023 a 31/12/2023

PEDREIRAS/MA
Proc. 230300202 4
FLS. 1609
Sub. 2

0009

Inscrição Estadual: 12.152.427-2

Data do Registro : 28/01/1997

LIVRO : 0019

Nº do Registro : 21100983143

FOLHA: 130

Data	Lançamento	Conta Débito Conta Crédito Histórico / Complemento		Valor
		De Transporte =====>	Débitos :	
			15.357.703,87	15.357.703,87
27/12	1837.0000	1.01.01.01.0001 - CAIXA MATRIZ 3.01.01.05.0003 - VARIACÃO MONETARIA ATIVA 001 - Vendas de Mercadorias Conforme NF N°		248,62
27/12	1838.0000	1.01.01.01.0001 - CAIXA MATRIZ 3.01.01.01.0001 - VENDAS DE MERCADORIAS 001 - Vendas de Mercadorias Conforme NF N° NFE, 1, 24780		1.989,00
27/12	1839.0000	1.01.01.01.0001 - CAIXA MATRIZ 3.01.01.01.0001 - VENDAS DE MERCADORIAS 001 - Vendas de Mercadorias Conforme NF N° NFE, 1, 24781		2.318,00
27/12	1840.0000	1.01.01.01.0001 - CAIXA MATRIZ 3.01.01.01.0001 - VENDAS DE MERCADORIAS 001 - Vendas de Mercadorias Conforme NF N° NFE, 1, 24782		1.185,00
27/12	1841.0000	1.01.01.01.0001 - CAIXA MATRIZ 3.01.01.01.0001 - VENDAS DE MERCADORIAS 001 - Vendas de Mercadorias Conforme NF N° NFE, 1, 24783		292,00
27/12	1842.0000	1.01.01.01.0001 - CAIXA MATRIZ 3.01.01.01.0001 - VENDAS DE MERCADORIAS 001 - Vendas de Mercadorias Conforme NF N° NFE, 1, 24784		3.619,00
27/12	1906.0000	2.01.01.01.0001 - FORNECEDORES GERAIS 1.01.01.01.0001 - CAIXA MATRIZ 134 - Pago Duplicata nesta data ref.		2.141,74
27/12	1907.0000	2.01.01.01.0001 - FORNECEDORES GERAIS 1.01.01.01.0001 - CAIXA MATRIZ 134 - Pago Duplicata nesta data ref.		831,68
27/12	1908.0000	2.01.01.01.0001 - FORNECEDORES GERAIS 1.01.01.01.0001 - CAIXA MATRIZ 134 - Pago Duplicata nesta data ref.		5.529,21
27/12	1909.0000	2.01.01.01.0001 - FORNECEDORES GERAIS 1.01.01.01.0001 - CAIXA MATRIZ 134 - Pago Duplicata nesta data ref.		15.309,90
27/12	1926.0000	1.01.01.01.0001 - CAIXA MATRIZ 1.01.02.02.0001 - DUPLICATAS A RECEBER 192 - Duplicatas a receber ref.		122,42
27/12	1927.0000	1.01.01.01.0001 - CAIXA MATRIZ 1.01.02.02.0001 - DUPLICATAS A RECEBER 192 - Duplicatas a receber ref.		830,00
			Total Débitos	36.971,77
			Total Créditos	36.971,77
28/12	1843.0000	1.01.01.01.0001 - CAIXA MATRIZ 3.01.01.01.0001 - VENDAS DE MERCADORIAS 001 - Vendas de Mercadorias Conforme NF N° NFE, 1, 24785		3.328,00
		A Transportar =====>	Débitos :	15.395.448,44
			Créditos :	15.395.448,44

LIVRO DIÁRIO

J L SAMPAIO BATISTA MOVEIS E ELETROS

Av Rio Branco, 435 - Centro Cep : 65725-000

Pedreiras / MA

CNPJ / CEI : 01.662.989/0001-61

Local de Registro : Jucema

Período Movimento: 01/01/2023 a 31/12/2023

Inscrição Estadual: 12.152.427-2

Data do Registro : 28/01/1997

LIVRO : 0019

Nº do Registro : 21100983143

FOLHA: 131

PEDREIRAS/MA	4
Proc. 2503003/202	
FLS. 1030	
Rub. 2	

0009

Data	Lançamento	Conta Débito Conta Crédito Histórico / Complemento	Valor
		De Transporte =====> Débitos :	15.395.448,44
		Créditos :	15.395.448,44
28/12	1844.0000	1.01.01.01.0001 - CAIXA MATRIZ 3.01.01.01.0001 - VENDAS DE MERCADORIAS 001 - Vendas de Mercadorias Conforme NF N° NFE, 1, 24786	387,67
28/12	1845.0000	1.01.01.01.0001 - CAIXA MATRIZ 3.01.01.01.0001 - VENDAS DE MERCADORIAS 001 - Vendas de Mercadorias Conforme NF N° NFE, 1, 24787	13.540,00
28/12	1846.0000	1.01.01.01.0001 - CAIXA MATRIZ 3.01.01.01.0001 - VENDAS DE MERCADORIAS 001 - Vendas de Mercadorias Conforme NF N° NFE, 1, 24788	5.200,00
28/12	1847.0000	1.01.01.01.0001 - CAIXA MATRIZ 3.01.01.01.0001 - VENDAS DE MERCADORIAS 001 - Vendas de Mercadorias Conforme NF N° NFE, 1, 24789	1.672,00
28/12	1848.0000	1.01.01.01.0001 - CAIXA MATRIZ 3.01.01.01.0001 - VENDAS DE MERCADORIAS 001 - Vendas de Mercadorias Conforme NF N° NFE, 1, 24790	2.460,00
		Total Débitos	26.587,67
		Total Créditos	26.587,67
30/12	1928.0000	1.01.01.01.0001 - CAIXA MATRIZ 1.01.02.02.0001 - DUPLICATAS A RECEBER 192 - Duplicatas a receber ref.	889,00
30/12	1929.0000	1.01.01.01.0001 - CAIXA MATRIZ 1.01.02.02.0001 - DUPLICATAS A RECEBER 192 - Duplicatas a receber ref.	986,00
30/12	1930.0000	1.01.01.01.0001 - CAIXA MATRIZ 1.01.02.02.0001 - DUPLICATAS A RECEBER 192 - Duplicatas a receber ref.	470,00
30/12	1931.0000	1.01.01.01.0001 - CAIXA MATRIZ 1.01.02.02.0001 - DUPLICATAS A RECEBER 192 - Duplicatas a receber ref.	169,00
		Total Débitos	2.514,00
		Total Créditos	2.514,00
31/12	1273.0000	2.01.02.02.0001 - INSS A RECOLHER 2.01.02.01.0001 - SALARIOS A PAGAR 064 - Compensação Salario familia folha mês:	299,10
31/12	1274.0000	4.01.01.01.0005 - FERIAS 2.01.02.01.0004 - FERIAS A PAGAR 016 - Provisão de Ferias no Mês	4.236,29
31/12	1275.0000	2.01.02.01.0001 - SALARIOS A PAGAR 2.01.02.02.0001 - INSS A RECOLHER 007 - Retenção de INSS Ref. Folha Pagto mês:	5.593,68
		A Transportar =====> Débitos :	15.431.351,18
		Créditos :	15.431.351,18

LIVRO DIÁRIO

J L SAMPAIO BATISTA MOVEIS E ELETROS

Av Rio Branco, 435 - Centro Cep : 65725-000

Pedreiras / MA

CNPJ / CEI : 01.662.989/0001-61

Local de Registro : Jucema

Período Movimento: 01/01/2023 a 31/12/2023

Inscrição Estadual: 12.152.427-2

Data do Registro : 28/01/1997

LIVRO : 0019

Nº do Registro : 21100983143

FOLHA: 132

PEDREIRAS/MA	
Proc. 290300202 4	0009
FLS. 1611	
Rub. 2	

Data	Lançamento	Conta Débito Conta Crédito Histórico / Complemento		Valor
		De Transporte =====>	Débitos :	
			15.431.351,18	15.431.351,18
31/12	1276.0000	2.01.02.01.0002 - PRO LABORE A PAGAR 2.01.02.02.0001 - INSS A RECOLHER 171 - Retenção de INSS S/ pro-labore ref. mês		145,20
31/12	1277.0000	2.01.02.01.0004 - FERIAS A PAGAR 2.01.02.02.0001 - INSS A RECOLHER 019 - Retenção de INSS nas férias		341,65
31/12	1278.0000	4.01.01.01.0010 - FGTS 2.01.02.02.0002 - FGTS A RECOLHER 067 - Provisão do FGTS ref. o mês:		5.485,36
31/12	1279.0000	2.01.02.01.0001 - SALARIOS A PAGAR 2.01.02.02.0005 - TAXAS ASSISTENCIAS A RECOLHER 003 - Retenção de Contribuição Assistencial		1.724,25
31/12	1280.0000	2.01.02.01.0001 - SALARIOS A PAGAR 2.01.03.01.0007 - IRRF - IMP. RENDA NA FONTE A RECOLHER 107 - Retenção de IRRF ref. folha pagto mês:		931,81
31/12	1281.0000	4.01.01.02.0012 - PRO-LABORE 2.01.02.01.0002 - PRO LABORE A PAGAR 071 - Provisão de Pro-labore ref. mês		1.320,00
31/12	1282.0000	4.01.01.01.0001 - SALARIOS 2.01.02.01.0001 - SALARIOS A PAGAR 065 - Prov. de salarios ref. folha pagto mês		68.227,03
31/12	1283.0000	2.01.02.01.0005 - 13º SALARIOS A PAGAR 1.01.02.03.0002 - ADIANTAMENTOS DE 13º SALARIO 175 - Desc. de adiantamento ref. 13º Salario		28.108,66
31/12	1284.0000	4.01.01.01.0006 - 13º SALARIO 2.01.02.01.0005 - 13º SALARIOS A PAGAR 017 - Provisão de 13º Salario ref. folha mes		43.573,48
31/12	1285.0000	2.01.02.01.0005 - 13º SALARIOS A PAGAR 2.01.02.02.0001 - INSS A RECOLHER 195 - Retençã de INSS no 13º salario		4.934,95
31/12	1286.0000	1.01.02.03.0002 - ADIANTAMENTOS DE 13º SALARIO 1.01.01.01.0001 - CAIXA MATRIZ 044 - Pagto de Adiantamento de 13º Salario		16.442,27
31/12	1450.0000	4.01.01.03.0001 - ICMS 2.01.03.01.0004 - ICMS A RECOLHER 139 - Vr da provisão de ICMS no mês 122023		3.320,38
31/12	1454.0000	1.01.01.01.0001 - CAIXA MATRIZ 1.01.02.03.0002 - ADIANTAMENTOS DE 13º SALARIO 040 - Pagamento efetuado conforme ADIANTAMENTO 13 SAALARIO		16.442,27
		A Transportar =====>	Débitos :	Créditos :
			15.622.348,49	15.622.348,49

LIVRO DIÁRIO

J L SAMPAIO BATISTA MOVEIS E ELETROS

Av Rio Branco, 435 - Centro Cep : 65725-000
Pedreiras / MA

CNPJ / CEI : 01.662.989/0001-61

Local de Registro : Jucema

Período Movimento: 01/01/2023 a 31/12/2023

Inscrição Estadual: 12.152.427-2

Data do Registro : 28/01/1997

LIVRO : 0019

Nº do Registro : 21100983143

FOLHA: 133

PROC.	2503003	/202	0009
FLS.	1612		
Rub.			

Data	Lançamento	Conta Débito Conta Crédito Histórico / Complemento		Valor
		De Transporte =====>	Débitos :	
			15.622.348,49	15.622.348,49
31/12	1933.0000	4.01.01.03.0012 - SIMPLES 2.01.03.01.0006 - SIMPLES A RECOLHER 140 - Provisão do Simples ref. mês: 12/2023		39.537,74
31/12	1934.0000	4.01.03.01.0001 - CUSTO DAS MERCADORIAS VENDIDAS (CMV) 1.01.03.01.0001 - COMPRAS DE MERCADORIAS 011 - Custo de Mercadorias Vendidas Compras de Mercadorias		2.029.520,89
31/12	1935.0000	4.01.03.01.0001 - CUSTO DAS MERCADORIAS VENDIDAS (CMV) 1.01.03.01.0010 - ESTOQUE DE MERCADORIAS 011 - Custo de Mercadorias Vendidas Estoque Inicial		523.696,39
31/12	1936.0000	1.01.03.01.0010 - ESTOQUE DE MERCADORIAS 4.01.03.01.0001 - CUSTO DAS MERCADORIAS VENDIDAS (CMV) 011 - Custo de Mercadorias Vendidas Estoque Final		1.158.684,69
31/12	1937.0000	3.01.01.01.0001 - VENDAS DE MERCADORIAS 2.03.04.02.0001 - PREJUÍZO NO PERÍODO 020 - Saldos de Encerramento do Balanço		2.380.263,87
31/12	1938.0000	2.03.04.02.0001 - PREJUÍZO NO PERÍODO 3.01.01.03.0001 - VENDAS CANCELADAS 020 - Saldos de Encerramento do Balanço		1.040,64
31/12	1939.0000	3.01.01.05.0001 - JUROS ATIVOS 2.03.04.02.0001 - PREJUÍZO NO PERÍODO 020 - Saldos de Encerramento do Balanço		9.795,92
31/12	1940.0000	3.01.01.05.0003 - VARIAÇÃO MONETÁRIA ATIVA 2.03.04.02.0001 - PREJUÍZO NO PERÍODO 020 - Saldos de Encerramento do Balanço		16.678,12
31/12	1941.0000	2.03.04.02.0001 - PREJUÍZO NO PERÍODO 4.01.01.01.0001 - SALÁRIOS 020 - Saldos de Encerramento do Balanço		672.183,24
31/12	1942.0000	2.03.04.02.0001 - PREJUÍZO NO PERÍODO 4.01.01.01.0005 - FÉRIAS 020 - Saldos de Encerramento do Balanço		59.323,80
31/12	1943.0000	2.03.04.02.0001 - PREJUÍZO NO PERÍODO 4.01.01.01.0006 - 13º SALÁRIO 020 - Saldos de Encerramento do Balanço		43.573,48
31/12	1944.0000	2.03.04.02.0001 - PREJUÍZO NO PERÍODO 4.01.01.01.0010 - FGTS 020 - Saldos de Encerramento do Balanço		57.917,97
31/12	1945.0000	2.03.04.02.0001 - PREJUÍZO NO PERÍODO 4.01.01.01.0014 - RESCISÃO DE CONTRATO 020 - Saldos de Encerramento do Balanço		8.542,72
		A Transportar =====>	Débitos :	Créditos :
			22.623.107,96	22.623.107,96

LIVRO DIÁRIO

J L SAMPAIO BATISTA MOVEIS E ELETROS

Av Rio Branco, 435 - Centro Cep : 65725-000

Pedreiras / MA

CNPJ / CEI : 01.662.989/0001-61

Local de Registro : Jucema

Período Movimento: 01/01/2023 a 31/12/2023

Inscrição Estadual: 12.152.427-2

Data do Registro : 28/01/1997

LIVRO : 0019

PEDREIRAS/MA	
Proc. 2503003/202	24
FLS. 1613	
Sub. e	

0009

Nº do Registro : 21100983143

FOLHA: 134

Data	Lançamento	Conta Débito Conta Crédito Histórico / Complemento		Valor	
		De Transporte =====>	Débitos :		Créditos :
			22.623.107,96	22.623.107,96	
31/12	1946.0000	2.03.04.02.0001 - PREJUIZO NO PERIODO 4.01.01.02.0012 - PRO-LABORE 020 - Saldos de Encerramento do Balanço		15.768,00	
31/12	1947.0000	2.03.04.02.0001 - PREJUIZO NO PERIODO 4.01.01.03.0001 - ICMS 020 - Saldos de Encerramento do Balanço		56.585,52	
31/12	1948.0000	2.03.04.02.0001 - PREJUIZO NO PERIODO 4.01.01.03.0007 - IRRF - IMPOSTO DE RENDA NA FONTE 020 - Saldos de Encerramento do Balanço		409,49	
31/12	1949.0000	2.03.04.02.0001 - PREJUIZO NO PERIODO 4.01.01.03.0012 - SIMPLES 020 - Saldos de Encerramento do Balanço		270.666,55	
31/12	1950.0000	2.03.04.02.0001 - PREJUIZO NO PERIODO 4.01.01.04.0014 - DESPESAS DIVERSAS 020 - Saldos de Encerramento do Balanço		25,90	
31/12	1951.0000	2.03.04.02.0001 - PREJUIZO NO PERIODO 4.01.03.01.0001 - CUSTO DAS MERCADORIAS VENDIDAS (CMV) 020 - Saldos de Encerramento do Balanço		1.394.532,59	
31/12	1952.0000	2.03.04.02.0001 - PREJUIZO NO PERIODO 4.01.01.06.0001 - BONIFICAÇÕES E DOAÇÕES 020 - Saldos de Encerramento do Balanço		840,68	
31/12	1953.0000	3.01.01.06.0001 - BONIFICACAO 2.03.04.02.0001 - PREJUIZO NO PERIODO 020 - Saldos de Encerramento do Balanço		6.496,57	
			Total Débitos	8.947.211,15	
			Total Créditos	8.947.211,15	
Total do Mês =====>		Débitos :	24.368.433,26	Créditos :	24.368.433,26

PEDREIRAS/MA, 31 de DEZEMBRO de 2023

JAILSON DE ALMEIDA ROCHA
CONTABILISTA
C.P.F. :460.225.463-20 RG : 1213386 MA
C.R.C. :MA-6285

JOSE LEONIO SAMPAIO BATISTA
EMPRESARIO
C.P.F. :103.253.873-20
R.G. :420.513

BALANÇO PATRIMONIAL

PEDREIRAS/MA

PROC. 2023/202 21

FLS. 1614

Rub. 2

0009

J L SAMPAIO BATISTA MOVEIS E ELETROS

Av Rio Branco, 435 - Centro - Cep : 65725-000

PEDREIRAS / MA

CNPJ : 01.662.989/0001-61

Local de Registro : Jucema

Período de Movimento : JANEIRO/2023 a DEZEMBRO/2023

Inscrição Estadual : 12.152.427-2

Data Registro : 28/01/1997

Número Registro: 21100983143

Folha: 136

ATIVO

CIRCULANTE	1.625.593,60	D
DISPONIVEL	406.721,94	D
CAIXA	406.721,94	D
CAIXA MATRIZ	406.721,94	D
CREDITOS	54.531,08	D
CONTAS A RECEBER	54.531,08	D
DUPLICATAS A RECEBER	54.531,08	D
ESTOQUES	1.164.340,58	D
ESTOQUES DE MERCADORIAS	1.164.340,58	D
ESTOQUE DE MERCADORIAS	1.164.340,58	D
ATIVO NAO CIRCULANTE	3.973.667,26	D
IMOBILIZADO	3.973.667,26	D
IMOBILIZADO EM USO	3.973.667,26	D
VEICULOS	3.319.657,68	D
MAQUINAS E EQUIPAMENTOS	534.009,58	D
PREDIO COMERCIAL	120.000,00	D
TOTAL DO ATIVO =====>	5.599.260,86	D

PASSIVO

CIRCULANTE	4.918.240,86	C
FORNECEDORES GERAIS	366.525,98	C
FORNECEDORES	366.525,98	C
FORNECEDORES GERAIS	366.525,98	C
OBRIGAÇÕES TRABALHISTAS	83.271,82	C
OBRIGAÇÕES COM PESSOAL	65.345,83	C
SALARIOS A PAGAR	60.276,39	C
PRO LABORE A PAGAR	1.174,80	C
FERIAS A PAGAR	3.894,64	C

TOTAL DO ATIVO =====>

5.599.260,86

BALANÇO PATRIMONIAL**J L SAMPAIO BATISTA MOVEIS E ELETROS**

Av Rio Branco, 435 - Centro - Cep : 65725-000

PEDREIRAS / MA

CNPJ : 01.662.989/0001-61

Local de Registro : Jucema

Período de Movimento : JANEIRO/2023 a DEZEMBRO/2023

PEDREIRAS/MA	
Proc.	2503003202 4
FLS.	165
Rub.	1

0009

Inscrição Estadual : 12.152.427-2

Data Registro : 28/01/1997

Número Registro: 21100983143

Folha: 137

ENCARGOS SOCIAS A RECOLHER	17.925,99	C
INSS A RECOLHER	10.716,38	C
FGTS A RECOLHER	5.485,36	C
TAXAS ASSISTENCIAS A RECOLHER	1.724,25	C
OBRIGAÇÕES TRIBUTARIAS	43.789,93	C
IMPOSTOS A RECOLHER	43.789,93	C
ICMS A RECOLHER	3.320,38	C
SIMPLES A RECOLHER	39.537,74	C
IRRF - IMP. RENDA NA FONTE A RECOLHER	931,81	C
OUTRAS OBRIGAÇÕES	4.424.653,13	C
EMPRESTIMOS E FINANCIAMENTOS	4.424.653,13	C
FINANCIAMENTOS	1.810.920,77	C
EMPRESTIMOS	2.613.732,36	C
PASSIVO NAO CIRCULANTE	340.000,00	C
EXIGIVEL A LONGO PRAZO	340.000,00	C
EMPRESTIMOS E FINANCIAMENTOS	340.000,00	C
FINANCIAMENTOS	340.000,00	C
PATRIMONIO LIQUIDO	341.020,00	C
CAPITAL SOCIAL	300.000,00	C
CAPITAL SOCIAL SUBSCRITO	300.000,00	C
CAPITAL SOCIAL	300.000,00	C
LUCRO OU PREJUIZO NO EXERCICIO	168.176,10	D
PREJUIZO NO EXERCICIO	168.176,10	D
PREJUIZO NO PERIODO	168.176,10	D
RESERVAS DE LUCROS	18.803,06	C
RESERVAS DE LUCROS	18.803,06	C
RESERVA LEGAL	18.803,06	C
LUCROS A DISTRIBUIR	190.393,04	C
LUCROS A DISTRIBUIR	190.393,04	C

BALANÇO PATRIMONIAL

J L SAMPAIO BATISTA MOVEIS E ELETROS Av Rio Branco, 435 - Centro - Cep : 65725-000 PEDREIRAS / MA CNPJ : 01.662.989/0001-61 Local de Registro : Jucema Período de Movimento : JANEIRO/2023 a DEZEMBRO/2023		PEDREIRAS/MA Proc. <u>2503007202 2</u> FLS. <u>1616</u> Rub. _____	0009 Inscrição Estadual : 12.152.427-2 Data Registro : 28/01/1997 Número Registro: 21100983143 Folha: 138
LUCROS ACUMULADOS			
		190.393,04 C	
TOTAL DO PASSIVO =====>		5.599.260,86 C	

Página 137 de 141

Reconhecemos a exatidão do presente BALANÇO PATRIMONIAL, totalizando tanto no Ativo como na soma do Passivo com o Patrimônio Líquido, a importância de :

R\$ 5.599.260,86 (Cinco Milhões e Quinhentos e Noventa e Nove Mil e Duzentos e Sessenta Reais e Oitenta e Seis Centavos)

PEDREIRAS/MA, 31 de DEZEMBRO de 2023

 JAILSON DE ALMEIDA ROCHA
 CONTABILISTA
 C.P.F. :460.225.463-20 RG : 1213386 MA
 C.R.C. :MA-6285

 JOSE LEONIO SAMPAIO BATISTA
 EMPRESARIO
 C.P.F. :103.253.873-20
 R.G. :420.513

DEMONSTRAÇÃO DO RESULTADO DO EXERCÍCIO EM 31/12/2023**J L SAMPAIO BATISTA MOVEIS E ELETROS**

Av Rio Branco, 435 - Centro Cep : 65725-000

Pedreiras / MA

CNPJ / CEI : 01.662.989/0001-61

Inscrição Estadual: 12.152.427-2

Local de Registro: Jucema

Data do Registro: 28/01/1997

Nº do Registro: 21100983143

Período Movimento: JANEIRO/2023 a DEZEMBRO/2023

FOLHA: 135

PEDREIRAS/MA	0009
Proc. 2503003/2023	4
FLS. 1617	
Rub. _____	

Receita Bruta

RECEITAS

VENDAS DE MERCADORIAS

2.380.263,87

2.380.263,87

(-) Deducoes das receitas brutas

DEDUÇÕES DE VENDAS

VENDAS CANCELADAS

1.040,64

1.040,64

(=) Receita Líquida de Vendas e/ou Serviços**2.379.223,23****(-) Custos de bens e/ou serviços vendidos**

CUSTOS DE VENDAS E SERVIÇOS

CUSTO DAS MERCADORIAS VENDIDAS (CMV)

1.394.532,59

1.394.532,59

(=) Lucro Bruto**984.690,64****(+) Receitas Operacionais**

RECEITAS FINANCEIRAS

JUROS ATIVOS

9.795,92

VARIAÇÃO MONETARIA ATIVA

16.678,12

26.474,04

(-) Despesas Operacionais

DESPESAS COM PESSOAL / MÃO-DE-OBRA

SALARIOS

672.183,24

FERIAS

59.323,80

13º SALARIO

43.573,48

FGTS

57.917,97

RESCISÃO DE CONTRATO

8.542,72

841.541,21

DESPESAS ADMINISTRATIVAS

PRO-LABORE

15.768,00

15.768,00

DESPESAS TRIBUTARIAS

ICMS

56.585,52

IRRF - IMPOSTO DE RENDA NA FONTE

409,49

SIMPLES

270.666,55

327.661,56

DESPESAS GERAIS

DESPESAS DIVERSAS

25,90

25,90

(=) Prejuízo Operacional antes do Resultado Financeiro**-173.831,99**

PEDREIRAS / MA, 31 de Dezembro de 2023

JAILSON DE ALMEIDA ROCHA
CONTABILISTA
C.P.F. :460.225.463-20 RG : 1213386 MA
C.R.C. :MA-6285

JOSE LEONIO SAMPAIO BATISTA
EMPRESARIO
C.P.F. :103.253.873-20
R.G. :420.513

DEMONSTRAÇÃO DO RESULTADO DO EXERCÍCIO EM 31/12/2023

J L SAMPAIO BATISTA MOVEIS E ELETROS

Av Rio Branco, 435 - Centro Cep : 65725-000

Pedreiras / MA

CNPJ / CEI : 01.662.989/0001-61

Inscrição Estadual: 12.152.427-2

Local de Registro: Jucema

Data do Registro: 28/01/1997

Nº do Registro: 21100983143

Período Movimento: JANEIRO/2023 a DEZEMBRO/2023

FOLHA: 136

PEDREIRAS/MA		0009
Proc.	2503003/2023	4
FLS.	1618	
Rub.		R

(=) PREJUÍZO LÍQUIDO DO EXERCÍCIO

-173.831,99

PEDREIRAS / MA, 31 de Dezembro de 2023

JAILSON DE ALMEIDA ROCHA
 CONTABILISTA
 C.P.F. :460.225.463-20 RG : 1213386 MA
 C.R.C. :MA-6285

JOSE LEONIO SAMPAIO BATISTA
 EMPRESARIO
 C.P.F. :103.253.873-20
 R.G. :420.513

Termo de Encerramento

PEDREIRAS/MA	
Proc.	2509003/202 4
FLS.	1619
Rub.	2

Nome do Livro: DIÁRIO

Nº de Ordem: 19

O presente livro do tipo DIÁRIO contém páginas numeradas, do nº 01 ao nº 140, e serviu para escrituração no período de 01/01/2023 a 31/12/2023, da empresa J L SAMPAIO BATISTA MÓVEIS E ELETROS.

Pedreiras, 31/12/2023

JOSÉ LEÔNIO SAMPAIO BATISTA
Empresário
CPF 103.253.873-20

JAILSON DE ALMEIDA ROCHA
CONTADOR
CRC/MA 6285



PEDREIRAS/MA	2
Proc. 2503003/202	
FLS. 1620	
Rub.	e

ASSINATURA ELETRÔNICA

Certificamos que o ato da empresa J L SAMPAIO BATISTA MÓVEIS E ELETROS consta assinado digitalmente por:

IDENTIFICAÇÃO DO(S) ASSINANTE(S)	
CPF/CNPJ	Nome
10325387320	JOSÉ LEÔNIO SAMPAIO BATISTA
46022546320	JAILSON DE ALMEIDA ROCHA

CERTIFICO A AUTENTICAÇÃO EM 16/02/2024 16:38 SOB N° 20240208501.
PROTOCOLO: 240208501 DE 16/02/2024. NIRE: 21100983143.
J L SAMPAIO BATISTA MÓVEIS E ELETROS

JUCEMA

ALYNE LOPES REIS
RESPONSÁVEL PELA AUTENTICAÇÃO
SÃO LUÍS, 16/02/2024
empresafacil.ma.gov.br

BALANÇO PATRIMONIAL

J L SAMPAIO BATISTA MOVEIS E ELETROS

Av Rio Branco, 435 - Centro - Cep : 65725-000

PEDREIRAS / MA

CNPJ : 01.662.989/0001-61

Local de Registro : Jucema

Período de Movimento : JANEIRO/2023 a DEZEMBRO/2023

Inscrição Estadual : 12.152.427-2

Data Registro : 28/01/1997

Número Registro: 21100983143

Folha: 136

PEDREIRAS/MA	
Proc. 2509202	2023
FLS. 162	0009
Rub.	

ATIVO

CIRCULANTE	1.625.593,60 D
DISPONIVEL	406.721,94 D
CAIXA	406.721,94 D
CAIXA MATRIZ	406.721,94 D
CREDITOS	54.531,08 D
CONTAS A RECEBER	54.531,08 D
DUPLICATAS A RECEBER	54.531,08 D
ESTOQUES	1.164.340,58 D
ESTOQUES DE MERCADORIAS	1.164.340,58 D
ESTOQUE DE MERCADORIAS	1.164.340,58 D
ATIVO NAO CIRCULANTE	3.973.667,26 D
IMOBILIZADO	3.973.667,26 D
IMOBILIZADO EM USO	3.973.667,26 D
VEICULOS	3.319.657,68 D
MAQUINAS E EQUIPAMENTOS	534.009,58 D
PREDIO COMERCIAL	120.000,00 D
TOTAL DO ATIVO =====>	5.599.260,86 D

PASSIVO

CIRCULANTE	4.918.240,86 C
FORNECEDORES GERAIS	366.525,98 C
FORNECEDORES	366.525,98 C
FORNECEDORES GERAIS	366.525,98 C
OBRIGAÇÕES TRABALHISTAS	83.271,82 C
OBRIGAÇÕES COM PESSOAL	65.345,83 C
SALARIOS A PAGAR	60.276,39 C
PRO LABORE A PAGAR	1.174,80 C
FERIAS A PAGAR	3.894,64 C

BALANÇO PATRIMONIAL**J L SAMPAIO BATISTA MOVEIS E ELETROS**

Av Rio Branco, 435 - Centro - Cep : 65725-000

PEDREIRAS / MA

CNPJ : 01.662.989/0001-61

Local de Registro : Jucema

Período de Movimento : JANEIRO/2023 a DEZEMBRO/2023

Inscrição Estadual : 12.152.427-2

Data Registro : 28/01/1997

PEDREIRAS/MA		24
Proc.	0503003/202	
FLS.		1622
Rub.		2

0009

Número Registro: 21100983143

Folha: 137

ENCARGOS SOCIAIS A RECOLHER	17.925,99	C
INSS A RECOLHER	10.716,38	C
FGTS A RECOLHER	5.485,36	C
TAXAS ASSISTENCIAS A RECOLHER	1.724,25	C
OBRIGAÇÕES TRIBUTARIAS	43.789,93	C
IMPOSTOS A RECOLHER	43.789,93	C
ICMS A RECOLHER	3.320,38	C
SIMPLES A RECOLHER	39.537,74	C
IRRF - IMP. RENDA NA FONTE A RECOLHER	931,81	C
OUTRAS OBRIGAÇÕES	4.424.653,13	C
EMPRESTIMOS E FINANCIAMENTOS	4.424.653,13	C
FINANCIAMENTOS	1.810.920,77	C
EMPRESTIMOS	2.613.732,36	C
PASSIVO NAO CIRCULANTE	340.000,00	C
EXIGIVEL A LONGO PRAZO	340.000,00	C
EMPRESTIMOS E FINANCIAMENTOS	340.000,00	C
FINANCIAMENTOS	340.000,00	C
PATRIMONIO LIQUIDO	341.020,00	C
CAPITAL SOCIAL	300.000,00	C
CAPITAL SOCIAL SUBSCRITO	300.000,00	C
CAPITAL SOCIAL	300.000,00	C
LUCRO OU PREJUIZO NO EXERCICIO	168.176,10	D
PREJUIZO NO EXERCICIO	168.176,10	D
PREJUIZO NO PERIODO	168.176,10	D
RESERVAS DE LUCROS	18.803,06	C
RESERVAS DE LUCROS	18.803,06	C
RESERVA LEGAL	18.803,06	C
LUCROS A DISTRIBUIR	190.393,04	C
LUCROS A DISTRIBUIR	190.393,04	C

BALANÇO PATRIMONIAL									
J L SAMPAIO BATISTA MOVEIS E ELETROS Av Rio Branco, 435 - Centro - Cep : 65725-000 PEDREIRAS / MA CNPJ : 01.662.989/0001-61 Local de Registro : Jucema Período de Movimento : JANEIRO/2023 a DEZEMBRO/2023									
Inscrição Estadual : 12.152.427-2 Data Registro : 28/01/1997 Número Registro: 21100983143 Folha: 138									
<table border="1" style="float: right; margin-right: 20px;"> <tr> <td colspan="2" style="text-align: center;">PEDREIRAS/MA</td> </tr> <tr> <td>Proc.</td> <td>2503003/2024</td> </tr> <tr> <td>FLS.</td> <td>1623</td> </tr> <tr> <td>Rub.</td> <td>1</td> </tr> </table> 0009		PEDREIRAS/MA		Proc.	2503003/2024	FLS.	1623	Rub.	1
PEDREIRAS/MA									
Proc.	2503003/2024								
FLS.	1623								
Rub.	1								
LUCROS ACUMULADOS	190.393,04 C								
TOTAL DO PASSIVO =====>	5.599.260,86 C								

Reconhecemos a exatidão do presente BALANÇO PATRIMONIAL, totalizando tanto no Ativo como na soma do Passivo com o Patrimônio Líquido, a importância de :

R\$ 5.599.260,86 (Cinco Milhões e Quinhentos e Noventa e Nove Mil e Duzentos e Sessenta Reais e Oitenta e Seis Centavos)

PEDREIRAS/MA, 31 de DEZEMBRO de 2023

 JAILSON DE ALMEIDA ROCHA
 CONTABILISTA
 C.P.F. :460.225.463-20 RG : 1213386 MA
 C.R.C. :MA-6285

 JOSE LEONIO SAMPAIO BATISTA
 EMPRESARIO
 C.P.F. :103.253.873-20
 R.G. :420.513

DEMONSTRAÇÃO DO RESULTADO DO EXERCÍCIO EM 31/12/2023

0009

J L SAMPAIO BATISTA MOVEIS E ELETROS

Av Rio Branco, 435 - Centro Cep : 65725-000

Pedreiras / MA

CNPJ / CEI : 01.662.989/0001-61

Inscrição Estadual: 12.152.427-2

Local de Registro: Jucema

Data do Registro: 28/01/1997 Nº do Registro: 21100983143

Período Movimento: JANEIRO/2023 a DEZEMBRO/2023

FOLHA: 135

PEDREIRAS/MA	
Proc:	2503003/2024
FLS:	1624
Pub:	e

Receita Bruta

RECEITAS		
VENDAS DE MERCADORIAS	2.380.263,87	2.380.263,87
(-) Deducoes das receitas brutas		
DEDUÇÕES DE VENDAS		
VENDAS CANCELADAS	1.040,64	1.040,64
(=) Receita Líquida de Vendas e/ou Serviços		2.379.223,23
(-) Custos de bens e/ou serviços vendidos		
CUSTOS DE VENDAS E SERVIÇOS		
CUSTO DAS MERCADORIAS VENDIDAS (CMV)	1.394.532,59	1.394.532,59
(=) Lucro Bruto		984.690,64
(+) Receitas Operacionais		
RECEITAS FINANCEIRAS		
JUROS ATIVOS	9.795,92	
VARIAÇÃO MONETARIA ATIVA	16.678,12	26.474,04
(-) Despesas Operacionais		
DESPESAS COM PESSOAL / MÃO-DE-OBRA		
SALARIOS	672.183,24	
FERIAS	59.323,80	
13º SALARIO	43.573,48	
FGTS	57.917,97	
RESCISÃO DE CONTRATO	8.542,72	841.541,21
DESPESAS ADMINISTRATIVAS		
PRO-LABORE	15.768,00	15.768,00
DESPESAS TRIBUTARIAS		
ICMS	56.585,52	
IRRF - IMPOSTO DE RENDA NA FONTE	409,49	
SIMPLES	270.666,55	327.661,56
DESPESAS GERAIS		
DESPESAS DIVERSAS	25,90	25,90
(=) Prejuízo Operacional antes do Resultado Financeiro		-173.831,99

PEDREIRAS / MA, 31 de Dezembro de 2023

JAILSON DE ALMEIDA ROCHA
CONTABILISTA
C.P.F. :460.225.463-20 RG : 1213386 MA
C.R.C. :MA-6285

JOSE LEONIO SAMPAIO BATISTA
EMPRESARIO
C.P.F. :103.253.873-20
R.G. :420.513

DEMONSTRAÇÃO DO RESULTADO DO EXERCÍCIO EM 31/12/2023

J L SAMPAIO BATISTA MOVEIS E ELETROS

0009

Av Rio Branco, 435 - Centro Cep : 65725-000

Pedreiras / MA

CNPJ / CEI : 01.662.989/0001-61

Inscrição Estadual: 12.152.427-2

Local de Registro: Jucema

Data do Registro: 28/01/1997

Nº do Registro: 21100983143

Período Movimento: JANEIRO/2023 a DEZEMBRO/2023

FOLHA: 136

PEDREIRAS/MA	
Proc.	2003003202 24
FLS.	1625
Rub.	1

(=) PREJUÍZO LÍQUIDO DO EXERCÍCIO

-173.831,99

PEDREIRAS / MA, 31 de Dezembro de 2023

JAILSON DE ALMEIDA ROCHA
 CONTABILISTA
 C.P.F. :460.225.463-20 RG : 1213386 MA
 C.R.C. :MA-6285

JOSE LEONIO SAMPAIO BATISTA
 EMPRESARIO
 C.P.F. :103.253.873-20
 R.G. :420.513

ANÁLISE DE DEMONSTRAÇÕES CONTÁBEIS

J L SAMPAIO BATISTA MOVEIS E ELETROS
 Av Rio Branco, 435 - Centro - Cep : 65725-000
 PEDREIRAS / MA
 CNPJ: 01.662.989/0001-61 I.E.: 12.152.427-2
 Local de Registro: Jucema
 Período Movimento: JANEIRO/2023 a DEZEMBRO/2023

Data do Registro: 28/01/1997

Nº do Registro: 21100983143

PEDREIRAS/MA	
Proc.	2503003/202 4
FLS.	1626
Rub.	2

ÍNDICE DE LÍQUIDEZ

ÍNDICE DE LÍQUIDEZ GERAL

$$\text{ILG} = \frac{\text{Ativo Circulante} + \text{Realizável a Longo Prazo}}{\text{Passivo Circulante} + \text{Passivo não Circulante}} \quad \text{ILG} = \frac{5.599.260,86}{5.258.240,86} \quad \text{ILG : } 1,0649$$

ÍNDICE DE LÍQUIDEZ CORRENTE

$$\text{ILC} = \frac{\text{Ativo Circulante}}{\text{Passivo Circulante}} \quad \text{ILC} = \frac{5.599.260,86}{4.918.240,86} \quad \text{ILC : } 1,1385$$

ÍNDICE DE LÍQUIDEZ SECA

$$\text{ILS} = \frac{\text{Ativo Circulante} - \text{Estoque}}{\text{Passivo Circulante}} \quad \text{ILS} = \frac{4.434.920,28}{4.918.240,86} \quad \text{ILS : } 0,9017$$

ÍNDICE DE LÍQUIDEZ IMEDIATA

$$\text{ILI} = \frac{\text{Disponível}}{\text{Passivo Circulante}} \quad \text{ILI} = \frac{406.721,94}{4.918.240,86} \quad \text{ILI : } 0,0827$$

ÍNDICE DE ESTRUTURA DO ATIVO

ÍNDICE DE PARTICIPAÇÃO DO DISPONÍVEL

$$\text{IPD} = \frac{\text{Disponível}}{\text{Ativo Circulante}} \quad \text{IPD} = \frac{406.721,94}{5.599.260,86} \quad \text{IPD : } 0,0726$$

ÍNDICE DE PARTICIPAÇÃO DOS ESTOQUES

$$\text{IPE} = \frac{\text{Estoque}}{\text{Ativo Circulante}} \quad \text{IPE} = \frac{1.164.340,58}{5.599.260,86} \quad \text{IPE : } 0,2079$$

ÍNDICE DE PARTICIPAÇÃO DO ATIVO CIRCULANTE

$$\text{IPAC} = \frac{\text{Ativo Circulante}}{\text{Ativo}} \quad \text{IPAC} = \frac{5.599.260,86}{5.599.260,86} \quad \text{IPAC : } 1$$

ÍNDICE DE PARTICIPAÇÃO DE CREDORES

$$\text{IPC} = \frac{\text{Fornecedores}}{\text{Ativo Circulante}} \quad \text{IPC} = \frac{366.525,98}{5.599.260,86} \quad \text{IPC : } 0,0655$$

ANÁLISE DE DEMONSTRAÇÕES CONTÁBEIS

J L SAMPAIO BATISTA MOVEIS E ELETROS

Av Rio Branco, 435 - Centro - Cep : 65725-000

PEDREIRAS / MA

CNPJ: 01.662.989/0001-61

I.E.: 12.152.427-2

Local de Registro: Jucema

Data do Registro: 28/01/1997

Período Movimento: JANEIRO/2023 a DEZEMBRO/2023

PEDREIRAS/MA	
Proc. 2503003202	4
FLS.	1627
Rub. Nº do Registro: 21100983143	

ÍNDICE DE ESTRUTURA DO PASSIVO**ÍNDICE DE VARIAÇÃO DOS RECURSOS PRÓPRIOS**

$$\text{IVRP} = \frac{\text{Patrimônio Líquido}}{\text{Patrimônio Líquido Anterior}} = \frac{341.020,00}{609.196,10} \quad \text{IVRP} = 0,5598$$

ÍNDICE DE PARTICIPAÇÃO DO E.L.P.

$$\text{IPELP} = \frac{\text{Patrimônio Líquido}}{\text{Passivo não Circulante}} = \frac{341.020,00}{340.000,00} \quad \text{IPELP} = 1,003$$

ÍNDICE DE PARTICIPAÇÃO DO EXIGÍVEL TOTAL

$$\text{IPET} = \frac{\text{Patrimônio Líquido}}{\text{Passivo Circulante}} = \frac{341.020,00}{4.918.240,86} \quad \text{IPET} = 0,0693$$

ÍNDICE DE PARTICIPAÇÃO DO PASSIVO

$$\text{IPP} = \frac{\text{Patrimônio Líquido}}{\text{Passivo}} = \frac{341.020,00}{5.599.260,86} \quad \text{IPP} = 0,0609$$

ÍNDICE DE CAPITAL DE GIRO**CAPITALIZAÇÃO**

$$\text{C} = \frac{\text{Patrimônio Líquido} * 100}{\text{Ativo}} = \frac{34.102.000,00}{5.599.260,86} \quad \text{C} = 6,0904$$

IMOBILIZAÇÃO DO CAPITAL PRÓPRIO

$$\text{IC} = \frac{\text{Ativo Imobilizado} * 100}{\text{Patrimônio Líquido}} = \frac{397.366.726,00}{341.020,00} \quad \text{IC} = 1165,23$$

LÍQUIDEZ DOS RECURSOS PRÓPRIOS

$$\text{LRP} = \frac{\text{Capital de Giro}}{\text{Patrimônio Líquido}} = \frac{5.599.260,86}{341.020,00} \quad \text{LRP} = 16,4192$$

ANÁLISE DE DEMONSTRAÇÕES CONTÁBEIS

J L SAMPAIO BATISTA MOVEIS E ELETROS

Av Rio Branco, 435 - Centro - Cep : 65725-000

PEDREIRAS / MA

CNPJ: 01.662.989/0001-61

I.E.: 12.152.427-2

Local de Registro: Jucema

Data do Registro: 28/01/1997

Nº do Registro: 21100983143

Período Movimento: JANEIRO/2023 a DEZEMBRO/2023

PEDREIRAS/MA	
Proc.	2503003202 4
FLS.	1628
Rub.	2

ÍNDICE DE ENDIVIDAMENTO

ÍNDICE DE ENDIVIDAMENTO GERAL

$$\text{IEG} = \frac{\text{Passivo Circulante} + \text{Passivo não Circulante}}{\text{Ativo}} = \frac{5.258.240,86}{5.599.260,86} \quad \text{IEG : } 0,9391$$

ÍNDICE DE ENDIVIDAMENTO CORRENTE

$$\text{IEC} = \frac{\text{Passivo Circulante}}{\text{Ativo}} = \frac{4.918.240,86}{5.599.260,86} \quad \text{IEC : } 0,8784$$

ÍNDICE DE CAPITAL DE TERCEIROS

$$\text{ICT} = \frac{\text{Passivo Circulante} + \text{Passivo não Circulante}}{\text{Patrimônio Líquido}} = \frac{5.258.240,86}{341.020,00} \quad \text{ICT : } 15,4192$$

ÍNDICE DE RENTABILIDADE

ÍNDICE DE GIRO DO ATIVO

$$\text{IGA} = \frac{\text{Receitas}}{\text{Ativo}} = \frac{2.412.193,84}{5.599.260,86} \quad \text{IGA : } 0,4308$$

MARGEM OPERACIONAL

$$\text{MO} = \frac{\text{Lucro/Prejuízo Operacional}}{\text{Receitas}} = \frac{0,00}{2.412.193,84} \quad \text{MO : } 0$$

RENTABILIDADE DO ATIVO

$$\text{RA} = \frac{\text{Lucro/Prejuízo do Exercício}}{\text{Ativo}} = \frac{-168.176,10}{5.599.260,86} \quad \text{RA : } -0,03$$

RENTABILIDADE DO PATRIMÔNIO LÍQUIDO

$$\text{RPL} = \frac{\text{Lucro/Prejuízo do Exercício} * 100}{\text{Patrimônio Líquido}} = \frac{-16.817.610,00}{341.020,00} \quad \text{RPL : } -49,3156$$

ÍNDICE RECEITAS SOBRE DESPESAS

$$\text{IRD} = \frac{\text{Receitas}}{\text{Despesas}} = \frac{2.412.193,84}{2.580.369,94} \quad \text{IRD : } 0,9348$$

ANÁLISE DE DEMONSTRAÇÕES CONTÁBEIS

J L SAMPAIO BATISTA MOVEIS E ELETROS
 Av Rio Branco, 435 - Centro - Cep : 65725-000
 PEDREIRAS / MA
 CNPJ: 01.662.989/0001-61 I.E.: 12.152.427-2
 Local de Registro: Jucema
 Período Movimento: JANEIRO/2023 a DEZEMBRO/2023

PEDREIRAS/MA
 Proc: 2503003/2024
 FLS. 1629
 Rub. 8
 N° do Registro: 21100983143

Data do Registro: 28/01/1997

ÍNDICE DE INDEPENDÊNCIA FINANCEIRA

ÍNDICE DE INDEPENDÊNCIA FINANCEIRA

$$\text{IIF} = \frac{\text{Patrimônio Líquido}}{\text{Ativo}} = \frac{341.020,00}{5.599.260,86} \quad \text{IIF} = 0,0609$$

ÍNDICE DE SOLVÊNCIA GERAL

ÍNDICE DE SOLVÊNCIA GERAL

$$\text{ISG} = \frac{\text{Ativo}}{\text{Passivo Circulante} + \text{Passivo não Circulante}} = \frac{5.599.260,86}{5.258.240,86} \quad \text{ISG} = 1,0649$$

ÍNDICE DE GRAU DE IMOBILIZAÇÃO

ÍNDICE DE GRAU DE IMOBILIZAÇÃO

$$\text{IGI} = \frac{\text{Ativo Imobilizado}}{\text{Patrimônio Líquido}} = \frac{3.973.667,26}{341.020,00} \quad \text{IGI} = 11,6523$$

NOTAS EXPLICATIVAS**J L SAMPAIO BATISTA MOVEIS E ELETROS**

Av Rio Branco, 435 - Centro - Cep : 65725-000

PEDREIRAS / MA

CNPJ: 01.662.989/0001-61

Local de Registro: JUCEMA

Nº do Registro: 21100983143

Inscrição Estadual: 12.152.427-2

Data de Registro: 28/01/1997

PEDREIRAS/MA	
Proc.	2503003202 4
FLS.	1630
Rub.	2

NOTA 01 - NORMAS BRASILEIRAS DE CONTABILIDADE

A empresa **J L SAMPAIO BATISTA MOVEI E ELETROS** declara, para os devidos fins de direitos societario, tributarios, trabalhistas, administrativos e juridicos de modo geral, que seu registro junto à JUCEMA sob o nº 21100983143 foi realizado na data de 28/01/1997, com inicio de suas atividade na mesma data, que realizou sua contabilidade no exercicio de 2023 em conformidade com as Normas Brasileiras de Contabilidade, em especial, com a ITG 1000 Modelo Contabil para Pequena Empresa.

NOTA 02 - ATIVIDADES EMPRESARIAIS

As atividades empresarias contidas no objeto social descrito no contrato social referem-se a:

Atividade Principal:

47.54-7-01 - Comércio varejista de móveis

Atividades Secundarias:

43.13-4-00 - Obras de terraplenagem

47.12-1-00 - Comércio varejista de mercadorias em geral, com predominância de produtos alimentícios - minimercados, mercearias e armazéns

47.51-2-01 - Comércio varejista especializado de equipamentos e suprimentos de informática

47.53-9-00 - Comércio varejista especializado de eletrodomésticos e equipamentos de áudio e vídeo

47.61-0-03 - Comércio varejista de artigos de papelaria

47.89-0-05 - Comércio varejista de produtos saneantes domissanitários

49.30-2-01 - Transporte rodoviário de carga, exceto produtos perigosos e mudanças, municipal.

49.30-2-02 - Transporte rodoviário de carga, exceto produtos perigosos e mudanças, intermunicipal, interestadual e internacional

49.30-2-03 - Transporte rodoviário de produtos perigosos

49.30-2-04 - Transporte rodoviário de mudanças

52.50-8-05 - Operador de transporte multimodal - OTM

95.21-5-00 - Reparação e manutenção de equipamentos eletroeletrônicos de uso pessoal e doméstico

NOTA 03 - PRINCIPAIS PRATICAS CONTABEIS ADOTADAS**3.1 - Caixa e Equivalencia de Caixa**

Correspondem aos valores de caixa, depósitos bancários de livre movimentação e investimentos em aplicações que possam ser sacados a qualquer momento sem riscos ou com riscos insignificantes de alterações de valores.

3.2 - Contas a Receber

Classificas no Ativo Circulante, são valores registrados em seus lançamentos contabeis que a empresa tem a receber de seus clientes.

3.3 - Imobilizado

Os bens da empresa são demosntrados pelo seu custo de aquisição com as devidas depreciações.

3.4 - Receitas e Despesas

São registradas com base no regime de competencia, observando os Princípios Contábeis pertinentes, em especial os Princípios da Realização e do Custo Historico e da Confrontação.

3.5 - Capital Social

O Capital Social da empresa é de R\$ 300.000,00 (Trezentos Mil Reais) totalmente integralizado em moeda corrente do País.

NOTA 04 - POLÍTICAS CONTÉBEIS

Políticas Contábeis são princípios, bases, convenções, regras e práticas específicas adotadas pela entidade na elaboração e apresentação das demonstrações contábeis.

Os principais destaque são:

NOTAS EXPLICATIVAS**J L SAMPAIO BATISTA MOVEIS E ELETROS**

Av Rio Branco, 435 - Centro - Cep : 65725-000

PEDREIRAS / MA

CNPJ: 01.662.989/0001-61

Local de Registro: JUCEMA

Nº do Registro: 21100983143

Inscrição Estadual: 12.152.427-2

Data de Registro: 28/01/1997

PEDREIRAS/MA	
Proc.	2203003 / 202 4
FLS.	1681
Rub.	9

a) As informações contidas nas Demonstrações Contábeis foram registradas e encontram-se expressas em moeda corrente nacional, sem considerar os efeitos inflacionários de período;

b) A empresa adotou as regras contidas na ITG 1000 Modelo Contábil para Pequenas Empresas e, subsidiariamente a NBT TG 1000 Contabilidade para Pequenas e Médias Empresas.

NOTA 05 - OUTRAS INFORMAÇÕES RELEVANTES

A elaboração das Demonstrações Contábeis do exercício 2023 são baseadas na escrituração dos fatos administrativos registrados no período de 01/01/2023 a 31/12/2023.

PEDREIRAS/MA, 31 de DEZEMBRO de 2023

JAILSON DE ALMEIDA ROCHA

CONTABILISTA

C.P.F. :460.225.463-20 RG : 1213386 MA

C.R.C. :MA-6285

JOSE LEONIO SAMPAIO BATISTA

EMPRESARIO

C.P.F. :103.253.873-20

R.G. :420.513



PEDREIRAS/MA	
Proc.	2503003/202 24
FLS.	1630
Rub.	0

ASSINATURA ELETRÔNICA

Certificamos que o ato da empresa J L SAMPAIO BATISTA MÓVEIS E ELETROS consta assinado digitalmente por:

IDENTIFICAÇÃO DO(S) ASSINANTE(S)	
CPF/CNPJ	Nome
10325387320	JOSÉ LEÔNIO SAMPAIO BATISTA
46022546320	JAILSON DE ALMEIDA ROCHA

CERTIFICO O REGISTRO EM 16/02/2024 15:57 SOB Nº 20240208552.
PROTOCOLO: 240208552 DE 16/02/2024.
CÓDIGO DE VERIFICAÇÃO: 12402181274. CNPJ DA SEDE: 01662989000161.
NIRE: 21100983143. COM EFEITOS DO REGISTRO EM: 16/02/2024.
J L SAMPAIO BATISTA MÓVEIS E ELETROS

JUCEMA

CARLOS ANDRÉ DE MORAES PEREIRA
SECRETÁRIO-GERAL
www.empresafacil.ma.gov.br

A validade deste documento, se impresso, fica sujeito à comprovação de sua autenticidade nos respectivos portais, informando seus respectivos códigos de verificação.

CERTJUDONE-SJDP - 2912024
Código de validação: 8176A85782

Número da guia: 24055201001822687.

CERTIDÃO

CERTIFICO, atendendo a requerimento verbal de pessoa interessada e por me facultar a lei, que dando busca nesta **SECRETARIA JUDICIAL DE DISTRIBUIÇÃO** verifiquei **NÃO CONSTAR**, até a presente data, registro(s) de **FALÊNCIA E CONCORDATA, RECUPERAÇÃO JUDICIAL OU EXTRAJUDICIAL, INSOLVÊNCIA CIVIL** contra **J L SAMPAIO BÁTISTA - MOVEIS E ELETROS**, CNPJ sob o nº **01.662.989/0001-61**, nome fantasia **ELETROMOVEIS**, porte **EPP**, endereço **AV RIO BRANCO, nº 435, complemento *******, bairro **CENTRO, PEDREIRAS/MA**. O referido é verdade, me reporto e dou fé.

CERTIFICO finalmente que, a Secretaria de Distribuição é a única existente nesta Cidade e Comarca e Termo Judiciário de **Lima campos e Trizidela do Vale**. O referido é verdade me reporto e dou fé. Dada e passada a presente Certidão na secretaria de Distribuição a meu cargo, no "Fórum Desembargador Araújo Costa Neto" nesta Cidade de Pedreiras, Eu, **Sérgio Roberto Cajueiro Pacheco**, Técnico Judiciário, mat. **1504398**, consultei, digitei e assino.

OBSERVAÇÕES:

1. O CNPJ constante nesta certidão foi informado pelo solicitante. Sua titularidade deverá ser conferida pelo interessado e destinatário. Os feitos oriundos da Vara de interesses Difusos e Coletivos terão sua competência vinculada às Varas Cíveis e/ou Fazenda, de acordo com os litigantes.
2. As consultas foram realizadas nos sistemas Themis PG e Processo Eletrônico judicial (PJe) e **ABRANGE SOMENTE AS VARAS COMUNS DO TERMO JUDICIÁRIO DE PEDREIRAS**.
3. Esta Certidão terá validade de sessenta (60) dias, conforme Art. 198 do Código de Normas da CGJ e emitida em uma única via, sem rasuras e somente assinatura do servidor (Art. 199 do Código de Normas da CGJ).
4. Certidões solicitadas, emitidas e digitalizadas virtualmente por e-mail por força da Portaria Conjunta nº 14/2020 TJMA e estendida às portarias nº 34/2020 TJMA e 01/2021 TJMA em face do período de Pandemia COVID-19, ficando desobrigado o solicitante de autenticar a referida certidão e podendo confirmar a veracidade do selo no site do TJMA (fiscalização de selos).

SÉRGIO ROBERTO CAJUEIRO PACHECO
Técnico Judiciário - Apoio Téc. Administrativo
Secretaria Judicial de Distribuição de Pedreiras
Matrícula 1504398



CERTJUDONE-SJDP - 2912024 / Código: 8176A85782
Valide o documento em www.tjma.jus.br/validadoc.php

Antes de imprimir pense em sua responsabilidade com o meio ambiente.
#ConsumoConsciente



PODER JUDICIÁRIO DO ESTADO DO MARANHÃO
Corregedoria Geral da Justiça
Secretaria Judicial de Distribuição de Pedreiras

PEDREIRAS/MA	24
Proc. 2503003/202	
FLS. 1634	
Rub.	2

Documento assinado. PEDREIRAS, 13/06/2024 08:38 (SÉRGIO ROBERTO CAJUEIRO PACHECO)



CERTJUDONE-SJDP - 2912024 / Código: 8176A85782
Valide o documento em www.tjma.jus.br/validadoc.php

Antes de imprimir pense em sua responsabilidade com o meio ambiente.
#ConsumoConsciente



PEDREIRAS/MA	
Proc.	2503003/2024
FLS.	635
Rub.	2

GOVERNO DO ESTADO DO MARANHÃO SECRETARIA DE ESTADO DA FAZENDA

CERTIDÃO POSITIVA DE DÉBITOS COM EFEITO DE NEGATIVA

Nº Certidão: 283317/24

Data da

25/07/2024 12:14:49

Inscrição Estadual: 121524272

CPF/CNPJ: 01662989000161

Razão Social: J L SAMPAIO BATISTA MAVEIS E ELETROS

Endereço: AVE RIO BRANCO, 435 CEP: 65725000 - CENTRO

Telefone: (99)00000000

Município: PEDREIRAS

UF: MA

Certificamos que, após a realização das consultas procedidas no sistema desta Secretaria, substanciado pelo art. 240 a 242, da lei nº 7.799, de 19/12/2002 e disposto no artigo 205 da lei nº 5.172, de 25 de outubro de 1966 (Código Tributário Nacional), constam crédito tributário, não vencidos ou com exigibilidade suspensa, conforme indicados, em desfavor do sujeito passivo acima identificado. Ressalvado, todavia, à Fazenda Pública Estadual o direito da cobrança de dívidas que venham a ser apuradas e não alcançadas pela decadência.

DESCRIÇÃO DOS DÉBITOS			
TIPO	DOCUMENTO	DATA EMISSÃO	SITUAÇÃO
AUTO DE INFRAÇÃO	912363001722	28/09/2023	REC VOL/OFÍCIO

Validade da Certidão: 90 (noventa) dias: 23/10/2024.

A autenticidade desta certidão deverá ser confirmada no endereço:

<http://portal.sefaz.ma.gov.br/>, clicando no item "Certidões" e em seguida em "Validação de Certidão Negativa de Débito".

CERTIDÃO EMITIDA GRATUITAMENTE.

Data Impressão: 25/07/2024 16:42:59



PREFEITURA MUNICIPAL DE PEDREIRAS
DEPARTAMENTO DE ADMINISTRAÇÃO TRIBUTÁRIA

AV RIO BRANCO, 111 - CENTRO - PEDREIRAS

CNPJ: 06.184.253/0001-49

PEDREIRAS/MA	
PROL.	2503003202 21
FLS.	1636
Rub.	2



CERTIDÃO NEGATIVA DE DÉBITOS MUNICIPAIS E DE DÍVIDA ATIVA

Código	Data Abertura	Situação
000002229	17/02/1997	01 - Ativo
Razão Social		CPF/CNPJ
J L SAMPAIO BATISTA - MOVEIS E ELETROS		01.662.989/0001-61
Nome Fantasia		Inscrição Municipal
ELETROMOVEIS		000002229
Logradouro		Número Complemento
AVN RIO BRANCO		435
Bairro		Cep
CENTRO		65725000
Cidade		UF
PEDREIRAS		MA
Atividade	Comércio varejista de móveis, Obras de terraplenagem, Comércio varejista de mercadorias em geral, com predominância de produtos alimentícios - minimercados, mercearias e armazéns, Comércio varejista especializado de equipamentos e suprimentos de informática, Comércio varejista especializado de eletrodomésticos e equipamentos de áudio e vídeo, Comércio varejista de artigos de papelaria, Comércio varejista de produtos saneantes domissanitários, Transporte rodoviário de carga, exceto produtos perigosos e mudan	

Certifico, para os devidos fins, a pedido via internet, que revendo os assentamos existentes nesta Seção, verifica-se que o mesmo encontra-se quites com os tributos municipais. O Requerente pretende com esta, fazer prova de Quitação de Tributos, não podendo ser usado para outros fins. Ressalvado à Fazenda Pública o direito de cobrar dívidas que venham a ser apuradas.

Emitida às 11:16:16 do dia 11/06/2024

Válida até 09/09/2024

Código de Controle da Certidão/Número D1DC54408E112819

Certidão emitida gratuitamente.

Atenção qualquer rasura ou emenda invalidará este documento.



PEDREIRAS/MA
Proc. 2503003/2024
FLS. 1637
Rub. _____

GOVERNO DO ESTADO DO MARANHÃO SECRETARIA DE ESTADO DA FAZENDA

CERTIDÃO NEGATIVA DE DÍVIDA ATIVA

Nº Certidão: 059175/24

Data da

23/07/2024 08:27:18

Inscrição Estadual: 121524272

CPF/CNPJ: 01662989000161

Razão Social: J L SAMPAIO BATISTA MAVEIS E ELETROS

Endereço: AVE RIO BRANCO, 435 CEP: 65725000 - CENTRO

Telefone: (99)00000000

Município: PEDREIRAS

UF: MA

Certificamos que, após a realização das consultas procedidas no sistema desta Secretaria e na forma do disposto do artigo 156, da lei nº 2.231, de 29/12/1962, substanciado pelos artigos 240 a 242 da lei nº 7.799, de 19/12/2002, bem como prescreve o artigo 205 da lei nº 5.172, de 25 de outubro de 1966 (Código Tributário Nacional) não constam débitos inscritos na Dívida Ativa, em nome do sujeito passivo acima identificado.

Validade da Certidão: 90 (noventa) dias: 21/10/2024.

A autenticidade desta certidão deverá ser confirmada no endereço:

<http://portal.sefaz.ma.gov.br/>, clicando no item "Certidões" e em seguida em "Validação de Certidão Negativa de Dívida Ativa".

CERTIDÃO EMITIDA GRATUITAMENTE.

Data Impressão: 25/07/2024 16:43:26



PODER JUDICIÁRIO
JUSTIÇA DO TRABALHO

CERTIDÃO NEGATIVA DE DÉBITOS TRABALHISTAS

Nome: J L SAMPAIO BATISTA - MOVEIS E ELETROS (MATRIZ E FILIAIS)

CNPJ: 01.662.989/0001-61

Certidão n°: 40731894/2024

Expedição: 11/06/2024, às 11:11:37

Validade: 08/12/2024 - 180 (cento e oitenta) dias, contados da data de sua expedição.

Certifica-se que **J L SAMPAIO BATISTA - MOVEIS E ELETROS (MATRIZ E FILIAIS)**, inscrito(a) no CNPJ sob o n° **01.662.989/0001-61**, **NÃO CONSTA** como inadimplente no Banco Nacional de Devedores Trabalhistas.

Certidão emitida com base nos arts. 642-A e 883-A da Consolidação das Leis do Trabalho, acrescentados pelas Leis ns.º 12.440/2011 e 13.467/2017, e no Ato 01/2022 da CGJT, de 21 de janeiro de 2022. Os dados constantes desta Certidão são de responsabilidade dos Tribunais do Trabalho.

No caso de pessoa jurídica, a Certidão atesta a empresa em relação a todos os seus estabelecimentos, agências ou filiais.

A aceitação desta certidão condiciona-se à verificação de sua autenticidade no portal do Tribunal Superior do Trabalho na Internet (<http://www.tst.jus.br>).

Certidão emitida gratuitamente.

INFORMAÇÃO IMPORTANTE

Do Banco Nacional de Devedores Trabalhistas constam os dados necessários à identificação das pessoas naturais e jurídicas inadimplentes perante a Justiça do Trabalho quanto às obrigações estabelecidas em sentença condenatória transitada em julgado ou em acordos judiciais trabalhistas, inclusive no concernente aos recolhimentos previdenciários, a honorários, a custas, a emolumentos ou a recolhimentos determinados em lei; ou decorrentes de execução de acordos firmados perante o Ministério Público do Trabalho, Comissão de Conciliação Prévia ou demais títulos que, por disposição legal, contiver força executiva.

PEDREIRAS/MA	
Proc. 2503003/202	2
FLS. _____	1639
Rub. _____	2



REPÚBLICA FEDERATIVA DO BRASIL

CADASTRO NACIONAL DA PESSOA JURÍDICA

NÚMERO DE INSCRIÇÃO 01.662.989/0001-61 MATRIZ	COMPROVANTE DE INSCRIÇÃO E DE SITUAÇÃO CADASTRAL	DATA DE ABERTURA 17/02/1997
NOME EMPRESARIAL J L SAMPAIO BATISTA - MOVEIS E ELETROS		
TÍTULO DO ESTABELECIMENTO (NOME DE FANTASIA) ELETROMOVEIS	PORTE EPP	
CÓDIGO E DESCRIÇÃO DA ATIVIDADE ECONÔMICA PRINCIPAL 47.54-7-01 - Comércio varejista de móveis		
CÓDIGO E DESCRIÇÃO DAS ATIVIDADES ECONÔMICAS SECUNDÁRIAS 43.13-4-00 - Obras de terraplenagem 47.12-1-00 - Comércio varejista de mercadorias em geral, com predominância de produtos alimentícios - minimercados, mercearias e armazéns 47.51-2-01 - Comércio varejista especializado de equipamentos e suprimentos de informática 47.53-9-00 - Comércio varejista especializado de eletrodomésticos e equipamentos de áudio e vídeo 47.61-0-03 - Comércio varejista de artigos de papelaria 47.89-0-05 - Comércio varejista de produtos saneantes domissanitários 49.30-2-01 - Transporte rodoviário de carga, exceto produtos perigosos e mudanças, municipal. 49.30-2-02 - Transporte rodoviário de carga, exceto produtos perigosos e mudanças, intermunicipal, interestadual e internacional 49.30-2-03 - Transporte rodoviário de produtos perigosos 49.30-2-04 - Transporte rodoviário de mudanças 52.50-8-05 - Operador de transporte multimodal - OTM 95.21-5-00 - Reparação e manutenção de equipamentos eletroeletrônicos de uso pessoal e doméstico		
CÓDIGO E DESCRIÇÃO DA NATUREZA JURÍDICA 213-5 - Empresário (Individual)		
LOGRADOURO AV RIO BRANCO	NÚMERO 435	COMPLEMENTO *****
CEP 65.725-000	BAIRRO/DISTRITO CENTRO	MUNICÍPIO PEDREIRAS
UF MA		TELEFONE (99) 3642-467 / (99) 3642-467
ENDEREÇO ELETRÔNICO rochacont@bol.com.br		
ENTE FEDERATIVO RESPONSÁVEL (EFR) *****		
SITUAÇÃO CADASTRAL ATIVA	DATA DA SITUAÇÃO CADASTRAL 03/09/2005	
MOTIVO DE SITUAÇÃO CADASTRAL		
SITUAÇÃO ESPECIAL *****	DATA DA SITUAÇÃO ESPECIAL *****	

Aprovado pela Instrução Normativa RFB nº 2.119, de 06 de dezembro de 2022.

Emitido no dia **11/06/2024** às **11:07:53** (data e hora de Brasília).

Página: 1/1



Estado do Maranhão

SINTEGRA/ICMS

Consulta Pública ao Cadastro do Estado do Maranhão

PEDREIRAS/MA
 Proc. 2503003/202 4
 FLS. 1640
 Rub. Prefeitura de Fazenda 2

Resultado da Consulta SINTEGRA/ICMS	
IDENTIFICAÇÃO	
CGC: 01.662.989/0001-61 Inscrição Estadual: 12.152427-2	
Razão Social: J L SAMPAIO BATISTA MA*VEIS E ELETROS	
Regime Apuração: SIMPLES NACIONAL	
ENDEREÇO	
Logradouro: AVE RIO BRANCO	
Número: 435 Complemento:	
Bairro: CENTRO	
Município: PEDREIRAS UF: MA	
CEP: 65725000 DDD: Telefone: 00000000	
INFORMAÇÕES COMPLEMENTARES	
CNAE Principal: 4754701 - COMÉRCIO VAREJISTA DE MÓVEIS	
CNAEs Secundários	
Código	Descrição CNAE
4930204	TRANSPORTE RODOVIÁRIO DE MUDANÇAS
5250805	OPERADOR DE TRANSPORTE MULTIMODAL - OTM
4313400	OBRAS DE TERRAPLENAGEM
4789005	COMÉRCIO VAREJISTA DE PRODUTOS SANEANTES DOMISSANITÁRIOS
4712100	COMÉRCIO VAREJISTA DE MERCADORIAS EM GERAL, COM PREDOMINÂNCIA DE PRODUTOS ALIMENTÍCIOS - MINIMERCADOS, MERCEARIAS E ARMAZÉNS
4751201	COMÉRCIO VAREJISTA ESPECIALIZADO DE EQUIPAMENTOS E SUPRIMENTOS DE INFORMÁTICA
4753900	COMÉRCIO VAREJISTA ESPECIALIZADO DE ELETRODOMÉSTICOS E EQUIPAMENTOS DE ÁUDIO E VÍDEO
4761003	COMÉRCIO VAREJISTA DE ARTIGOS DE PAPELARIA
9521500	REPARAÇÃO E MANUTENÇÃO DE EQUIPAMENTOS ELETROELETRÔNICOS DE USO PESSOAL E DOMÉSTICO
4930201	TRANSPORTE RODOVIÁRIO DE CARGA, EXCETO PRODUTOS PERIGOSOS E MUDANÇAS, MUNICIPAL
4930202	TRANSPORTE RODOVIÁRIO DE CARGA, EXCETO PRODUTOS PERIGOSOS E MUDANÇAS, INTERMUNICIPAL, INTERESTADUAL E INTERNACIONAL
4930203	TRANSPORTE RODOVIÁRIO DE PRODUTOS PERIGOSOS
Situação Cadastral Vigente: HABILITADO	
Data desta Situação Cadastral: 05/09/2023	
OBRIGAÇÕES	
NFe a partir de (CNAE's): 12/02/2011 - (Devido emissão voluntária),	
EDF a partir de: 01/01/2009,	
CTE a partir de: 01/03/2012 - (OBRIGADO => SERVIÇO DE TRANSPORTE),	
Observação: Os dados acima estão baseados em informações fornecidas pelo próprio contribuinte cadastrado. Não valem como certidão de sua efetiva existência de fato e de direito, não são oponíveis à Fazenda e nem excluem a responsabilidade tributária derivada de operações com ele ajustadas.	
Data da Consulta: 11/06/2024	
Número da Consulta:	
<input type="button" value="Nova Consulta"/> <input type="button" value="Imprimir"/>	



MINISTÉRIO DA FAZENDA
Secretaria da Receita Federal do Brasil
Procuradoria-Geral da Fazenda Nacional

PEDREIRAS/MA	2
Proc. 2503003/202	3
FLS. 1641	
Rub. _____	9

**CERTIDÃO POSITIVA COM EFEITOS DE NEGATIVA DE DÉBITOS RELATIVOS AOS TRIBUTOS
FEDERAIS E À DÍVIDA ATIVA DA UNIÃO**

Nome: J L SAMPAIO BATISTA - MOVEIS E ELETROS
CNPJ: 01.662.989/0001-61

Ressalvado o direito de a Fazenda Nacional cobrar e inscrever quaisquer dívidas de responsabilidade do sujeito passivo acima identificado que vierem a ser apuradas, é certificado que:

1. constam débitos administrados pela Secretaria da Receita Federal do Brasil (RFB) com exigibilidade suspensa nos termos do art. 151 da Lei nº 5.172, de 25 de outubro de 1966 - Código Tributário Nacional (CTN), ou objeto de decisão judicial que determina sua desconsideração para fins de certificação da regularidade fiscal, ou ainda não vencidos; e
2. não constam inscrições em Dívida Ativa da União (DAU) na Procuradoria-Geral da Fazenda Nacional (PGFN).

Conforme disposto nos arts. 205 e 206 do CTN, este documento tem os mesmos efeitos da certidão negativa.

Esta certidão é válida para o estabelecimento matriz e suas filiais e, no caso de ente federativo, para todos os órgãos e fundos públicos da administração direta a ele vinculados. Refere-se à situação do sujeito passivo no âmbito da RFB e da PGFN e abrange inclusive as contribuições sociais previstas nas alíneas 'a' a 'd' do parágrafo único do art. 11 da Lei nº 8.212, de 24 de julho de 1991.

A aceitação desta certidão está condicionada à verificação de sua autenticidade na Internet, nos endereços <<http://rfb.gov.br>> ou <<http://www.pgfn.gov.br>>.

Certidão emitida gratuitamente com base na Portaria Conjunta RFB/PGFN nº 1.751, de 2/10/2014.
Emitida às 11:13:36 do dia 11/06/2024 <hora e data de Brasília>.
Válida até 08/12/2024.

Código de controle da certidão: **EA20.A17A.79EB.A591**
Qualquer rasura ou emenda invalidará este documento.

PEDREIRAS/MA	
Proc.	250303/2024
FLS.	1642
Rub.	2

Voltar

Imprimir



Certificado de Regularidade do FGTS - CRF

Inscrição: 01.662.989/0001-61
Razão Social: J L SAMPAIO BATISTA MOVEIS E ELETROS
Endereço: AV RIO BRANCO 309 / CENTRO / PEDREIRAS / MA / 65725-000

A Caixa Econômica Federal, no uso da atribuição que lhe confere o Art. 7, da Lei 8.036, de 11 de maio de 1990, certifica que, nesta data, a empresa acima identificada encontra-se em situação regular perante o Fundo de Garantia do Tempo de Serviço - FGTS.

O presente Certificado não servirá de prova contra cobrança de quaisquer débitos referentes a contribuições e/ou encargos devidos, decorrentes das obrigações com o FGTS.

Validade: 19/07/2024 a 17/08/2024

Certificação Número: 2024071921130660006970

Informação obtida em 25/07/2024 16:44:22

A utilização deste Certificado para os fins previstos em Lei esta condicionada a verificação de autenticidade no site da Caixa:
www.caixa.gov.br



Av. Rio Branco, nº 111, CEP: 65.725-000, Centro – Pedreiras/MA
E-mail: cpl@pedreiras.ma.gov.br

PEDREIRAS/MA	
Proc. 2503003/2024	24
FLS. 1643	
Rub. _____	e

ESTADO DO MARANHÃO
PREFEITURA MUNICIPAL DE PEDREIRAS
COMISSÃO PERMANENTE DE LICITAÇÃO
CNPJ: 06.184.253/0001-49
Site: <https://www.pedreiras.ma.gov.br/>

Processo Administrativo nº 2503003/2024
Modalidade: Pregão Eletrônico Nº 027/2024
Critério de Julgamento: Menor Preço por Item

Objeto: Registro de Preços para futura, eventual e parcelada aquisição de material permanente diversos destinados a suprir as necessidades da Prefeitura Municipal de Pedreiras/MA.

DOCUMENTOS DE HABILITAÇÃO DA EMPRESA:

COMERCIAL GOA LTDA
CNPJ: 33.614.584/0001-44

PEDREIRAS/MA	
Proc. 250907202	4
FLS. 644	
Rub. _____	2



REPÚBLICA FEDERATIVA DO BRASIL

CADASTRO NACIONAL DA PESSOA JURÍDICA

NÚMERO DE INSCRIÇÃO 33.614.584/0001-44 MATRIZ	COMPROVANTE DE INSCRIÇÃO E DE SITUAÇÃO CADASTRAL	DATA DE ABERTURA 14/05/2019
---	---	--------------------------------

NOME EMPRESARIAL COMERCIAL GOA LTDA

TÍTULO DO ESTABELECIMENTO (NOME DE FANTASIA) GOA DISTRIBUIDORA	PORTE EPP
--	---------------------

CÓDIGO E DESCRIÇÃO DA ATIVIDADE ECONÔMICA PRINCIPAL 47.29-6-99 - Comércio varejista de produtos alimentícios em geral ou especializado em produtos alimentícios não especificados anteriormente

CÓDIGO E DESCRIÇÃO DAS ATIVIDADES ECONÔMICAS SECUNDÁRIAS 13.40-5-99 - Outros serviços de acabamento em fios, tecidos, artefatos têxteis e peças do vestuário 14.13-4-01 - Confeção de roupas profissionais, exceto sob medida 14.13-4-02 - Confeção, sob medida, de roupas profissionais 18.13-0-01 - Impressão de material para uso publicitário 26.21-3-00 - Fabricação de equipamentos de informática 26.31-1-00 - Fabricação de equipamentos transmissores de comunicação, peças e acessórios 32.92-2-02 - Fabricação de equipamentos e acessórios para segurança pessoal e profissional 38.11-4-00 - Coleta de resíduos não-perigosos 43.22-3-02 - Instalação e manutenção de sistemas centrais de ar condicionado, de ventilação e refrigeração 43.30-4-01 - Impermeabilização em obras de engenharia civil 43.30-4-04 - Serviços de pintura de edifícios em geral 45.11-1-03 - Comércio por atacado de automóveis, camionetas e utilitários novos e usados 45.20-0-01 - Serviços de manutenção e reparação mecânica de veículos automotores 45.30-7-01 - Comércio por atacado de peças e acessórios novos para veículos automotores 45.30-7-03 - Comércio a varejo de peças e acessórios novos para veículos automotores 45.30-7-05 - Comércio a varejo de pneumáticos e câmaras-de-ar 45.41-2-02 - Comércio por atacado de peças e acessórios para motocicletas e motonetas 45.41-2-06 - Comércio a varejo de peças e acessórios novos para motocicletas e motonetas 45.42-1-01 - Representantes comerciais e agentes do comércio de motocicletas e motonetas, peças e acessórios 46.23-1-09 - Comércio atacadista de alimentos para animais
--

CÓDIGO E DESCRIÇÃO DA NATUREZA JURÍDICA 206-2 - Sociedade Empresária Limitada

LOGRADOURO R RUA 03 - PQ TOPAZIO	NÚMERO 16	COMPLEMENTO LETRA C
--	---------------------	-------------------------------

CEP 65.073-200	BAIRRO/DISTRITO BELA VISTA	MUNICÍPIO SAO LUIS	UF MA
--------------------------	--------------------------------------	------------------------------	-----------------

ENDEREÇO ELETRÔNICO AILTONPEREIRA@GMAIL.COM	TELEFONE (98) 3246-7962/ (98) 8823-8901
---	---

ENTE FEDERATIVO RESPONSÁVEL (EFR) *****
--

SITUAÇÃO CADASTRAL ATIVA	DATA DA SITUAÇÃO CADASTRAL 14/05/2019
------------------------------------	---

MOTIVO DE SITUAÇÃO CADASTRAL

SITUAÇÃO ESPECIAL *****	DATA DA SITUAÇÃO ESPECIAL *****
----------------------------	------------------------------------

Aprovado pela Instrução Normativa RFB nº 2.119, de 06 de dezembro de 2022.

Emitido no dia 21/06/2024 às 16:11:23 (data e hora de Brasília).

Página: 1/5

PEDREIRAS/MA
Proc. 2903009/2024
FLS. 645
Rub. e



REPÚBLICA FEDERATIVA DO BRASIL

CADASTRO NACIONAL DA PESSOA JURÍDICA

NÚMERO DE INSCRIÇÃO 33.614.584/0001-44 MATRIZ	COMPROVANTE DE INSCRIÇÃO E DE SITUAÇÃO CADASTRAL	DATA DE ABERTURA 14/05/2019
---	---	--------------------------------

NOME EMPRESARIAL
COMERCIAL GOA LTDA

CÓDIGO E DESCRIÇÃO DAS ATIVIDADES ECONÔMICAS SECUNDÁRIAS

- 46.37-1-99 - Comércio atacadista especializado em outros produtos alimentícios não especificados anteriormente
- 46.39-7-01 - Comércio atacadista de produtos alimentícios em geral
- 46.41-9-01 - Comércio atacadista de tecidos
- 46.41-9-02 - Comércio atacadista de artigos de cama, mesa e banho
- 46.42-7-02 - Comércio atacadista de roupas e acessórios para uso profissional e de segurança do trabalho
- 46.43-5-01 - Comércio atacadista de calçados
- 46.44-3-01 - Comércio atacadista de medicamentos e drogas de uso humano
- 46.45-1-01 - Comércio atacadista de instrumentos e materiais para uso médico, cirúrgico, hospitalar e de laboratórios
- 46.49-4-99 - Comércio atacadista de outros equipamentos e artigos de uso pessoal e doméstico não especificados anteriormente
- 46.64-8-00 - Comércio atacadista de máquinas, aparelhos e equipamentos para uso odonto-médico-hospitalar; partes e peças
- 46.83-4-00 - Comércio atacadista de defensivos agrícolas, adubos, fertilizantes e corretivos do solo
- 47.12-1-00 - Comércio varejista de mercadorias em geral, com predominância de produtos alimentícios - minimercados, mercearias e armazéns
- 47.21-1-02 - Padaria e confeitaria com predominância de revenda
- 47.21-1-03 - Comércio varejista de laticínios e frios
- 47.22-9-01 - Comércio varejista de carnes - açougues
- 47.23-7-00 - Comércio varejista de bebidas
- 47.32-6-00 - Comércio varejista de lubrificantes
- 47.41-5-00 - Comércio varejista de tintas e materiais para pintura
- 47.43-1-00 - Comércio varejista de vidros
- 47.44-0-01 - Comércio varejista de ferragens e ferramentas

CÓDIGO E DESCRIÇÃO DA NATUREZA JURÍDICA
206-2 - Sociedade Empresária Limitada

LOGRADOURO
R RUA 03 - PQ TOPAZIO

NÚMERO
16

COMPLEMENTO
LETRA C

CEP
65.073-200

BAIRRO/DISTRITO
BELA VISTA

MUNICÍPIO
SAO LUIS

UF
MA

ENDEREÇO ELETRÔNICO
AILTONPEREIRA@GMAIL.COM

TELEFONE
(98) 3246-7962/ (98) 8823-8901

ENTE FEDERATIVO RESPONSÁVEL (EFR)

SITUAÇÃO CADASTRAL
ATIVA

DATA DA SITUAÇÃO CADASTRAL
14/05/2019

MOTIVO DE SITUAÇÃO CADASTRAL

SITUAÇÃO ESPECIAL

DATA DA SITUAÇÃO ESPECIAL

Aprovado pela Instrução Normativa RFB nº 2.119, de 06 de dezembro de 2022.

Emitido no dia 21/06/2024 às 16:11:23 (data e hora de Brasília).

Página: 2/5

NÚMERO
16

COMPLEMENTO
LETRA C

MUNICÍPIO
SAO LUIS

UF
MA

(98) 3246-7962/ (98) 8823-8901

PROC 2702003/202 24
FLS. 1646
Rub. e



REPÚBLICA FEDERATIVA DO BRASIL

CADASTRO NACIONAL DA PESSOA JURÍDICA

NÚMERO DE INSCRIÇÃO 33.614.584/0001-44 MATRIZ	COMPROVANTE DE INSCRIÇÃO E DE SITUAÇÃO CADASTRAL	DATA DE ABERTURA 14/05/2019
---	---	--------------------------------

NOME EMPRESARIAL COMERCIAL GOA LTDA

<p>CÓDIGO E DESCRIÇÃO DAS ATIVIDADES ECONÔMICAS SECUNDÁRIAS</p> <ul style="list-style-type: none"> 47.44-0-02 - Comércio varejista de madeira e artefatos 47.44-0-03 - Comércio varejista de materiais hidráulicos 47.44-0-04 - Comércio varejista de cal, areia, pedra britada, tijolos e telhas 47.44-0-99 - Comércio varejista de materiais de construção em geral 47.51-2-01 - Comércio varejista especializado de equipamentos e suprimentos de informática 47.52-1-00 - Comércio varejista especializado de equipamentos de telefonia e comunicação 47.53-9-00 - Comércio varejista especializado de eletrodomésticos e equipamentos de áudio e vídeo 47.54-7-01 - Comércio varejista de móveis 47.54-7-02 - Comércio varejista de artigos de colchoaria 47.54-7-03 - Comércio varejista de artigos de iluminação 47.55-5-01 - Comércio varejista de tecidos 47.55-5-02 - Comercio varejista de artigos de armarinho 47.55-5-03 - Comercio varejista de artigos de cama, mesa e banho 47.56-3-00 - Comércio varejista especializado de instrumentos musicais e acessórios 47.59-8-01 - Comércio varejista de artigos de tapeçaria, cortinas e persianas 47.59-8-99 - Comércio varejista de outros artigos de uso pessoal e doméstico não especificados anteriormente 47.61-0-01 - Comércio varejista de livros 47.61-0-03 - Comércio varejista de artigos de papelaria 47.62-8-00 - Comércio varejista de discos, CDs, DVDs e fitas 47.63-6-01 - Comércio varejista de brinquedos e artigos recreativos

CÓDIGO E DESCRIÇÃO DA NATUREZA JURÍDICA 206-2 - Sociedade Empresária Limitada
--

LOGRADOURO R RUA 03 - PQ TOPAZIO	NÚMERO 16	COMPLEMENTO LETRA C
-------------------------------------	--------------	------------------------

CEP 65.073-200	BAIRRO/DISTRITO BELA VISTA	MUNICÍPIO SAO LUIS	UF MA
-------------------	-------------------------------	-----------------------	----------

ENDEREÇO ELETRÔNICO AILTONPEREIRA@GMAIL.COM	TELEFONE (98) 3246-7962/ (98) 8823-8901
--	--

ENTE FEDERATIVO RESPONSÁVEL (EFR) *****
--

SITUAÇÃO CADASTRAL ATIVA	DATA DA SITUAÇÃO CADASTRAL 14/05/2019
-----------------------------	--

MOTIVO DE SITUAÇÃO CADASTRAL

SITUAÇÃO ESPECIAL *****	DATA DA SITUAÇÃO ESPECIAL *****
----------------------------	------------------------------------

Aprovado pela Instrução Normativa RFB nº 2.119, de 06 de dezembro de 2022.

Emitido no dia 21/06/2024 às 16:11:23 (data e hora de Brasília).

Página: 3/5

COMPLEMENTO LETRA C	
MUNICÍPIO SAO LUIS	UF MA
TELEFONE (98) 3246-7962/ (98) 8823-8901	
DATA DA SITUAÇÃO CADASTRAL 14/05/2019	

PEDREIRAS/MA		2
Proc.	203003202	
FLS.	1643	
Rub.		2



REPÚBLICA FEDERATIVA DO BRASIL

CADASTRO NACIONAL DA PESSOA JURÍDICA

NÚMERO DE INSCRIÇÃO 33.614.584/0001-44 MATRIZ	COMPROVANTE DE INSCRIÇÃO E DE SITUAÇÃO CADASTRAL	DATA DE ABERTURA 14/05/2019
---	---	--------------------------------

NOME EMPRESARIAL COMERCIAL GOA LTDA
--

<p>CÓDIGO E DESCRIÇÃO DAS ATIVIDADES ECONÔMICAS SECUNDÁRIAS</p> <p>47.63-6-02 - Comércio varejista de artigos esportivos</p> <p>47.63-6-03 - Comércio varejista de bicicletas e triciclos; peças e acessórios</p> <p>47.63-6-04 - Comércio varejista de artigos de caça, pesca e camping</p> <p>47.71-7-01 - Comércio varejista de produtos farmacêuticos, sem manipulação de fórmulas</p> <p>47.71-7-03 - Comércio varejista de produtos farmacêuticos homeopáticos</p> <p>47.71-7-04 - Comércio varejista de medicamentos veterinários</p> <p>47.72-5-00 - Comércio varejista de cosméticos, produtos de perfumaria e de higiene pessoal</p> <p>47.73-3-00 - Comércio varejista de artigos médicos e ortopédicos</p> <p>47.74-1-00 - Comércio varejista de artigos de óptica</p> <p>47.81-4-00 - Comércio varejista de artigos do vestuário e acessórios</p> <p>47.82-2-02 - Comércio varejista de artigos de viagem</p> <p>47.84-9-00 - Comércio varejista de gás liquefeito de petróleo (GLP)</p> <p>47.89-0-02 - Comércio varejista de plantas e flores naturais</p> <p>47.89-0-04 - Comércio varejista de animais vivos e de artigos e alimentos para animais de estimação</p> <p>47.89-0-05 - Comércio varejista de produtos saneantes domissanitários</p> <p>47.89-0-06 - Comércio varejista de fogos de artifício e artigos pirotécnicos</p> <p>47.89-0-07 - Comércio varejista de equipamentos para escritório</p> <p>47.89-0-08 - Comércio varejista de artigos fotográficos e para filmagem</p> <p>47.89-0-99 - Comércio varejista de outros produtos não especificados anteriormente</p> <p>56.11-2-03 - Lanchonetes, casas de chá, de sucos e similares</p>

CÓDIGO E DESCRIÇÃO DA NATUREZA JURÍDICA 206-2 - Sociedade Empresária Limitada
--

LOGRADOURO R RUA 03 - PQ TOPAZIO	NÚMERO 16	COMPLEMENTO LETRA C
-------------------------------------	--------------	------------------------

CEP 65.073-200	BAIRRO/DISTRITO BELA VISTA	MUNICÍPIO SAO LUIS	UF MA
-------------------	-------------------------------	-----------------------	----------

ENDEREÇO ELETRÔNICO AILTONPEREIRA@GMAIL.COM	TELEFONE (98) 3246-7962/ (98) 8823-8901
--	--

ENTE FEDERATIVO RESPONSÁVEL (EFR) *****
--

SITUAÇÃO CADASTRAL ATIVA	DATA DA SITUAÇÃO CADASTRAL 14/05/2019
-----------------------------	--

MOTIVO DE SITUAÇÃO CADASTRAL

SITUAÇÃO ESPECIAL *****	DATA DA SITUAÇÃO ESPECIAL *****
----------------------------	------------------------------------

Aprovado pela Instrução Normativa RFB nº 2.119, de 06 de dezembro de 2022.

Emitido no dia 21/06/2024 às 16:11:23 (data e hora de Brasília).

Página: 4/5

PEDREIRAS/MA	24
Proc.	253103/202
FLS.	1648
Rub.	e



REPÚBLICA FEDERATIVA DO BRASIL

CADASTRO NACIONAL DA PESSOA JURÍDICA

NÚMERO DE INSCRIÇÃO 33.614.584/0001-44 MATRIZ	COMPROVANTE DE INSCRIÇÃO E DE SITUAÇÃO CADASTRAL	DATA DE ABERTURA 14/05/2019
---	---	--------------------------------

NOME EMPRESARIAL
COMERCIAL GOA LTDA

CÓDIGO E DESCRIÇÃO DAS ATIVIDADES ECONÓMICAS SECUNDÁRIAS
56.20-1-01 - Fornecimento de alimentos preparados preponderantemente para empresas
56.20-1-02 - Serviços de alimentação para eventos e recepções - bufê
62.09-1-00 - Suporte técnico, manutenção e outros serviços em tecnologia da informação
71.12-0-00 - Serviços de engenharia
93.19-1-99 - Outras atividades esportivas não especificadas anteriormente

CÓDIGO E DESCRIÇÃO DA NATUREZA JURÍDICA
206-2 - Sociedade Empresária Limitada

LOGRADOURO R RUA 03 - PQ TOPAZIO	NÚMERO 16	COMPLEMENTO LETRA C
--	---------------------	-------------------------------

CEP 65.073-200	BAIRRO/DISTRITO BELA VISTA	MUNICÍPIO SÃO LUIS	UF MA
--------------------------	--------------------------------------	------------------------------	-----------------

ENDEREÇO ELETRÔNICO AILTONPEREIRA@GMAIL.COM	TELEFONE (98) 3246-7962/ (98) 8823-8901
---	---

ENTE FEDERATIVO RESPONSÁVEL (EFR)

SITUAÇÃO CADASTRAL ATIVA	DATA DA SITUAÇÃO CADASTRAL 14/05/2019
------------------------------------	---

MOTIVO DE SITUAÇÃO CADASTRAL

SITUAÇÃO ESPECIAL *****	DATA DA SITUAÇÃO ESPECIAL *****
----------------------------	------------------------------------

Aprovado pela Instrução Normativa RFB nº 2.119, de 06 de dezembro de 2022.

Emitido no dia 21/06/2024 às 16:11:23 (data e hora de Brasília).

Página: 5/5

NÚMERO 16	COMPLEMENTO LETRA C
MUNICÍPIO SÃO LUIS	UF MA
TELEFONE (98) 3246-7962/ (98) 8823-8901	DATA DA SITUAÇÃO CADASTRAL 14/05/2019

PEDREIRAS/MA
Proc. 2003003/2024
FLS. 1609
Rub. 2

REPUBLICA FEDERATIVA DO BRASIL

ESTADO DO MARANHÃO
SECRETARIA DE ESTADO DA SEGURANÇA PÚBLICA
DELEGACIA GERAL DE POLÍCIA CIVIL
INSTITUTO DE IDENTIFICAÇÃO

MAR2001040



LEANDRO DA SILVA OLIVEIRA

ASSINATURA DO TITULAR

CARTEIRA DE IDENTIDADE

VALIDA EM TODO O TERRITÓRIO NACIONAL

REGISTRO GERAL 058648522016-0 DATA DE EXPEDIÇÃO 13/04/2016

NOME LEANDRO DA SILVA OLIVEIRA

FILIAÇÃO ANTONIO MORAES DE OLIVEIRA E MARIA APARECIDA BARBOSA DA SILVA

NACIONALIDADE SAO LUIS - MA DATA DE NASCIMENTO 22/05/1991

SOC. GIBRESI NASC. N.0483194 FLS.130 LIV.00036

CPF *****-**

SAO LUIS-MA P-200

LEI Nº 116 DE 23/08/83

VIA-01

Sétimo Tabelionato de Notas de São Luís - MA
Gustavo Dal Molin de Oliveira - Tabelião
Av. Daniel de La Touche, 6, quadra D, Cohama CEP 65.074-115 - São Luís - Maranhão (98) 3256-2266

AUTENTICAÇÃO
Conferido e achado conforme original apresentado. Dou fé.
São Luís, 26/01/2022 10:58:29 Luís Felipe 10050

Luís Felipe Mendes Braz - Escrevente

PODER JUDICIÁRIO - TJMA
Selo: AUTENT156794S36MJSTMBFRN9A22 - Ato: 13.18
Emolumentos e taxas: R\$5.69 Total: R\$5.69
Consulte a validade deste selo no site <https://selo.tjma.jus.br>



Ministério da Fazenda
Receita Federal
COMPROVANTE DE INSCRIÇÃO CPF

Número
628.662.343-40

Nome
LEANDRO DA SILVA OLIVEIRA

Nascimento
22/05/1991

Sétimo Tabelionato de Notas de São Luís - MA
Gustavo Dal Molin de Oliveira - Tabelião
Av. Daniel de La Touche, 6, quadra D, Cohama CEP 65.074-115 - São Luís - Maranhão (98) 3256-2266

AUTENTICAÇÃO
Conferido e achado conforme original apresentado. Dou fé.
São Luís, 26/01/2022 10:58:29 Luís Felipe 10050

Luís Felipe Mendes Braz - Escrevente

PODER JUDICIÁRIO - TJMA
Selo: AUTENT1567948L7MSB2H47N4E051 - Ato: 13.18
Emolumentos e taxas: R\$5.69 Total: R\$5.69
Consulte a validade deste selo no site <https://selo.tjma.jus.br>



PEDREIRAS/MA
Proc. 2503003/2023
FLS. 1650
Rub. _____



Ministério da Fazenda
Secretaria da Receita Federal do Brasil

Comprovante de Situação Cadastral no CPF

Nº do CPF: **628.662.343-40**

Nome: **LEANDRO DA SILVA OLIVEIRA**

Data de Nascimento: **22/05/1991**

Situação Cadastral: **REGULAR**

Data da Inscrição: **06/12/2017**

Digito Verificador: **00**

Comprovante emitido às: **10:07:47** do dia **21/03/2023** (hora e data de Brasília).
Código de controle do comprovante: **630D.A6E9.5B4E.B60C**



Este documento não substitui o "Comprovante de Inscrição no CPF".

(Modelo aprovado pela IN/RFB nº 1.548, de 13/02/2015.)

Certificado da Condição de Microempreendedor Individual

Identificação

Nome Empresarial

EDINA MARIA ALVES 02444008308

Nome do Empresário

EDINA MARIA ALVES

Nome Fantasia

BARROS TURISMO

Capital Social

2.000,00

Nº da Identidade	Órgão Emissor	UF Emissor	CPF
0284129820040	SSP	MA	

Condição de Microempreendedor Individual

Situação Cadastral Vigente	Data de Início da Situação Cadastral Vigente
ATIVO	14/05/2019

Números de Registro

CNPJ	NIRE
33.614.584/0001-44	21-8-0163270-3

Endereço Comercial

CEP	Logradouro	Número
65076-172	1A TRAVESSA DA LITORANEA	07
Bairro		
SAO FRANCISCO		
Município UF		
SAO LUIS MA		
Ponto de Referência		
debaixo da ponte Jose Sarney		

Atividades

Data de Início de Atividades	Forma de Atuação
14/05/2019	Internet, Televenda

Ocupação Principal

Agente de viagens independente

Atividade Principal (CNAE)

79.11-2/00 - Agências de viagens

Ocupações Secundárias	Atividades Secundárias (CNAE)
1 Guia de turismo independente	79.12-1/00 - Operadores turísticos
2 Promotor(a) de eventos, independente	82.30-0/01 - Serviços de organização de feiras, congressos, exposições e festas
3 Promotor(a) de turismo local independente	79.90-2/00 - Serviços de reservas e outros serviços de turismo não especificados anteriormente

PEDREIRAS/MA	
Proc. 2503003/202	u
FLS. 1652	
Rub.	e

Termo de Ciência e Responsabilidade com Efeito de Alvará de Licença e Funcionamento Provisório - declaração prestada no momento da inscrição:

Declaro, sob as penas da Lei, que conheço e atendo os requisitos legais exigidos pelo Estado e pela Prefeitura do Município para emissão do Alvará de Licença e Funcionamento, compreendidos os aspectos sanitários, ambientais, tributários, de segurança pública, uso e ocupação do solo, atividades domiciliares e restrições ao uso de espaços públicos. O não-atendimento a esses requisitos acarretará o cancelamento deste Alvará de Licença e Funcionamento Provisório.

Este Certificado comprova as inscrições, alvará, licenças e a situação de enquadramento do empresário na condição de Microempreendedor Individual. A sua aceitação está condicionada à verificação de sua autenticidade na Internet, no endereço <http://www.portaldoempreendedor.gov.br>.

(<http://www.portaldoempreendedor.gov.br>)

Certificado emitido com base na Resolução nº 16, de 17 de dezembro de 2009, do Comitê para Gestão da Rede Nacional para a Simplificação do Registro e da Legalização de Empresas e Negócios – REDESIM.

ATENÇÃO: qualquer rasura ou emenda invalidará este documento.

Para pesquisar a inscrição estadual e/ou municipal (quando convenientes do cadastro sincronizado nacional), informe os elementos abaixo no endereço eletrônico <http://www.receita.fazenda.gov.br/PessoaJuridica/CNPJ/fcpj/consulta.asp>.

(<http://www.receita.fazenda.gov.br/PessoaJuridica/CNPJ/fcpj/consulta.asp>)

Número do Recibo	Número do Identificador
ME38852793	33614584000144

Data de Emissão:
28/02/2020

FAZER DOWNLOAD DO CERTIFICADO EM PDF

EDREIRAS/MA
2030037202
FLS. 1653
Rub. *e*

E M ALVES EIRELI

EDINA MARIA ALVES, BRASILEIRA, SOLTEIRA NASCIDA EM 28/06/1986, EMPRESÁRIA, RG Nº 028412982004-0 SSP/MA, CPF Nº 024.440.083-08, RESIDENTE E DOMICILIADA NO TRECHO DA LITORANEA, Nº 07, BAIRRO SÃO FRANCISCO, SÃO LUIS – MA, CEP: 65076-170, TITULAR DA EMPRESA INDIVIDUAL: EDINA MARIA ALVES 0244400830, COM SEDE A 1ª TRAVESSA DA LITORANEA Nº 07 – BAIRRO SAO FRANCISCO, SÃO LUIS – MARANHÃO - CEP: 65076-172, INSCRITA NA JUNTA COMERCIAL DO ESTADO DO MARANHÃO SOB Nº 21801632703, INSCRITA NO CNPJ SOB Nº 33.614.584/0001-44, FAZENDO USO DO QUE PERMITE O § 3º, DO ARTIGO 968, DA LEI Nº 10.406/2002, COM A REDAÇÃO ALTERADA PELO ARTIGO 10, DA LEI COMPLEMENTAR Nº 128, DE 19.12.2008, ORA ALTERA E TRANSFORMA SEU REGISTRO DE EMPRESÁRIO EM EMPRESA INDIVIDUAL DE RESPONSABILIDADE LIMITADA - EIRELI, A QUAL SE REGERÁ, DORAVANTE, PELO PRESENTE ATO CONSTITUTIVO:

CLÁUSULA 1ª: ALTERA-SE O NOME EMPRESARIAL PARA: E M ALVES EIRELI;

CLÁUSULA 2ª – ALTERA-SE O ENDEREÇO DA EMPRESA PARA RUA 03 - PQ TOPAZIO, Nº 16 – LETRA C - BAIRRO BELA VISTA, SÃO LUIS – MARANHÃO - CEP: 65073-200;

CLÁUSULA 3ª: ALTERA-SE O OBJETO SOCIAL DA EMPRESA PARA: SERVIÇO DE ORGANIZAÇÃO E VENDA DE VIAGENS, PACOTES TURÍSTICOS E EXCURSÕES - AGENTE DE VIAGENS INDEPENDENTE SERVIÇOS DE GUIA DE TURISMO - GUIA DE TURISMO INDEPENDENTE SERVIÇOS DE ORGANIZAÇÃO DE FEIRAS, CONGRESSOS, EXPOSIÇÕES E FESTAS - PROMOTOR DE EVENTOS, INDEPENDENTE. SERVIÇOS DE PROMOÇÃO DE TURISMO EM ÂMBITO LOCAL - PROMOTOR DE TURISMO LOCAL INDEPENDENTE;

CLÁUSULA 4ª: O ACERVO DO EMPRESÁRIO INDIVIDUAL, NO VALOR DE R\$ 100.000,00 (CEM MIL REAIS), ALTERA-SE POR ESTE ATO PARA R\$ 104.500,00 (CENTO E QUATRO MIL E QUINHENTOS REAIS) E PASSA A CONSTITUIR O CAPITAL DA EMPRESA INDIVIDUAL DE RESPONSABILIDADE LIMITADA – EIRELI;

PARA TANTO, FIRMA EM ATO CONTÍNUO, ATO CONSTITUTIVO DE EMPRESA INDIVIDUAL DE RESPONSABILIDADE LIMITADA - EIRELI.

EDINA MARIA ALVES, BRASILEIRA, SOLTEIRA NASCIDA EM 28/06/1986, EMPRESÁRIA, RG Nº 028412982004-0 SSP/MA, CPF Nº 024.440.083-08, RESIDENTE E DOMICILIADA NO TRECHO DA LITORANEA, Nº 07, BAIRRO SÃO FRANCISCO, SÃO LUIS – MA, CEP: 65076-170, CONSTITUI UMA EMPRESA INDIVIDUAL DE RESPONSABILIDADE LIMITADA, SOB AS SEGUINTE CLÁUSULAS:

CLÁUSULA PRIMEIRA – A EMPRESA GIRARÁ SOB O NOME EMPRESARIAL **E M ALVES EIRELI** E TERA SEDE A RUA 03 - PQ TOPAZIO, Nº 16 – LETRA C - BAIRRO BELA VISTA, SÃO LUIS – MARANHÃO - CEP: 65073-200;

CLÁUSULA SEGUNDA – O OBJETO DA EMPRESA É: SERVIÇO DE ORGANIZAÇÃO E VENDA DE VIAGENS, PACOTES TURÍSTICOS E EXCURSÕES - AGENTE DE VIAGENS INDEPENDENTE SERVIÇOS DE GUIA DE TURISMO - GUIA DE TURISMO INDEPENDENTE SERVIÇOS DE ORGANIZAÇÃO DE FEIRAS, CONGRESSOS, EXPOSIÇÕES E FESTAS - PROMOTOR DE EVENTOS, INDEPENDENTE. SERVIÇOS DE PROMOÇÃO DE TURISMO EM ÂMBITO LOCAL - PROMOTOR DE TURISMO LOCAL INDEPENDENTE

CLÁUSULA TERCEIRA – O PRAZO DE DURAÇÃO DA EMPRESA É INDETERMINADO.

CLÁUSULA QUARTA – O CAPITAL É DE R\$ 104.500,00 (CENTO E QUATRO MIL E QUINHENTOS REAIS), INTEGRALIZADO NESTE ATO EM MOEDA CORRENTE DO PAÍS.

REC. 2003/202 4
1654 2

CLÁUSULA QUINTA - O TITULAR DECLARA QUE A EMPRESA SE ENQUADRA COMO EMPRESA DE PEQUENO PORTE - EPP, NOS TERMOS DA LEI COMPLEMENTAR Nº 123, DE 14 DE DEZEMBRO DE 2006, E QUE NÃO SE ENQUADRA EM QUALQUER DAS HIPÓTESES DE EXCLUSÃO RELACIONADAS NO § 4º DO ART. 3º DA MENCIONADA LEI;

CLÁUSULA SEXTA – O EXERCÍCIO SOCIAL COINCIDIRÁ COM O ANO CIVIL. AO TÉRMINO DE CADA EXERCÍCIO, O ADMINISTRADOR PRESTARÁ CONTAS JUSTIFICADAS DE SUA ADMINISTRAÇÃO, PROCEDENDO À ELABORAÇÃO DAS DEMONSTRAÇÕES FINANCEIRAS, CABENDO AO TITULAR, OS LUCROS OU PERDAS APURADOS.

CLÁUSULA SETIMA – DECLARA O TITULAR DESTA EIRELI, PARA OS DEVIDOS FINS E EFEITOS DE DIREITO, QUE O MESMO NÃO PARTICIPA DE NENHUMA OUTRA EMPRESA DESTA NATUREZA JURÍDICA.

CLÁUSULA OITAVA – A EMPRESA SERÁ ADMINISTRADA PELO SEU TITULAR EDINA MARIA ALVES A QUEM CABERÁ DENTRE OUTRAS ATRIBUIÇÕES, A REPRESENTAÇÃO ATIVA E PASSIVA, JUDICIAL E EXTRAJUDICIAL DESTA EIRELI, SENDO A RESPONSABILIDADE DO TITULAR LIMITADA AO CAPITAL INTEGRALIZADO.

CLÁUSULA NONA – O ADMINISTRADOR DECLARA, SOB AS PENAS DA LEI, QUE NÃO ESTÁ IMPEDIDO DE EXERCER A ADMINISTRAÇÃO DA EMPRESA, POR LEI ESPECIAL, OU EM VIRTUDE DE CONDENAÇÃO CRIMINAL, OU POR SE ENCONTRAR SOB OS EFEITOS DELA, A PENAS QUE VEDE, AINDA QUE TEMPORARIAMENTE, O ACESSO A CARGOS PÚBLICOS; OU POR CRIME FALIMENTAR, DE PREVARICAÇÃO, PEITA OU SUBORNO, CONCUSSÃO, PECULATO, OU CONTRA A ECONOMIA POPULAR, CONTRA O SISTEMA FINANCEIRO NACIONAL, CONTRA NORMAS DE DEFESA DA CONCORRÊNCIA, CONTRA AS RELAÇÕES DE CONSUMO, FÉ PÚBLICA, OU A PROPRIEDADE. (ART. 1.011, § 1º DO CC).

SAO LUIS- MA, 11 DE OUTUBRO DE 2020

EDINA MARIA ALVES
TITULAR



PEDREIRAS/MA	
Proc.	2503003/202 21
FLS.	1655
Rub.	2

ASSINATURA ELETRÔNICA

Certificamos que o ato da empresa E. M. ALVES EIRELI consta assinado digitalmente por:

IDENTIFICAÇÃO DO(S) ASSINANTE(S)	
CPF	Nome
02444008308	EDINA MARIA ALVES

CERTIFICO O REGISTRO EM 27/10/2020 13:37 SOB Nº 21600166560.
PROTOCOLO: 200729330 DE 26/10/2020.
CÓDIGO DE VERIFICAÇÃO: 12005188580. CNPJ DA SEDE: 33614584000144.
NIRE: 21600166560. COM EFEITOS DO REGISTRO EM: 11/10/2020.
E. M. ALVES EIRELI

JUCEMA

LÍLIAN THERESA RODRIGUES MENDONÇA
SECRETÁRIA-GERAL
www.empresafacil.ma.gov.br

A validade deste documento, se impresso, fica sujeito à comprovação de sua autenticidade nos respectivos portais, informando seus respectivos códigos de verificação.

PEDREIRAS/MA
Proc. 2503003/2024
FLS. 166
Rub. e

ALTERAÇÃO DO ATO CONSTITUTIVO E. M. ALVES EIRELI

Pelo presente instrumento particular de alteração, EDINA MARIA ALVES, brasileira, solteira, empresária, inscrita no RG sob o nº 0284129820040 (SSP/MA) e CPF: 024.440.083-08, residente na 1A Travessa Da Litoranea, 07, São Francisco, São Luís/MA, CEP: 65076-172. E. M. ALVES EIRELI, inscrita no CNPJ sob o nº 33.614.584/0001-44, registrada nesta junta comercial, localizada na RUA 03 - PQ TOPAZIO, nº16, LETRA C, BELA VISTA, São Luís/MA, CEP: 65.073-200.

CLÁUSULA PRIMEIRA - Resolve a titular transferir a titularidade desta Empresa Individual de Responsabilidade Limitada para LEANDRO DA SILVA OLIVEIRA, brasileiro, solteiro, empresário, inscrito no RG sob o nº 0586485220160 (SESP/MA) e no CPF: 628.662.343-40, residente na rua Nova, 01, Rio Grande, São Luís/MA, CEP: 65091-772, que passará a ser o titular da empresa individual de responsabilidade limitada, com sub-rogação de todos os direitos e obrigações pertinentes. Ainda neste ato a titular cede e transfere para o Sr. LEANDRO DA SILVA OLIVEIRA a importância de R\$ 104.500,00 (cento e quatro mil e quinhentos reais), representados por 104.500 (cento e quatro mil e quinhentas) cotas no valor de R\$ 01 real cada, a mesma dando plena, geral e irrevogável quitação para não reclamar em juízo ou fora dele.

CLÁUSULA SEGUNDA - A Empresa Individual de Responsabilidade Individual passará a usar o nome empresarial **COMERCIAL GOA EIRELI**.

CLÁUSULA TERCEIRA - O titular LEANDRO DA SILVA OLIVEIRA declara, sob as penas da lei, de que não está impedido de exercer a administração da EIRELI, por lei especial, ou em virtude de condenação criminal, ou por se encontrar sob os efeitos dela, a pena que vede, ainda que temporariamente, o acesso a cargos públicos; ou por crime falimentar, de prevaricação, peita ou suborno, concussão, peculato, ou contra a economia popular, contra o sistema financeiro nacional, contra normas de defesa da concorrência, contra as relações de consumo, fé pública, ou a propriedade.

CLÁUSULA QUARTA - O titular LEANDRO DA SILVA OLIVEIRA declara, sob as penas da lei, que não participa de nenhuma outra empresa dessa modalidade.

CLÁUSULA QUINTA - A empresa passa a ter as seguintes atividades econômicas e objetivo social:

ATIVIDADE PRINCIPAL:

4729-6/99 - Comércio varejista de produtos alimentícios em geral ou especializado em produtos alimentícios não especificados anteriormente

PEDREIRAS/MA	2
Proc. 2503/2003	1202
FLS. 1657	
Rub.	

ATIVIDADE(S) SECUNDÁRIA(S):

4649-4/99 - Comércio atacadista de outros equipamentos e artigos de uso pessoal e doméstico não especificados anteriormente

4712-1/00 - Comércio varejista de mercadorias em geral, com predominância de produtos alimentícios - minimercados, mercearias e armazéns

4721-1/02 - Padaria e confeitaria com predominância de revenda

4721-1/03 - Comércio varejista de laticínios e frios

4721-1/04 - Comércio varejista de doces, balas, bombons e semelhantes

4724-5/00 - Comércio varejista de hortifrutigranjeiros

4761-0/03 - Comércio varejista de artigos de papelaria

CLÁUSULA SEXTA – O capital desta sociedade, ora transformada, no valor de R\$ R\$104.500,00 (cento e quatro mil e quinhentos reais), passa a constituir o capital da EIRELI, e é aumentado para R\$450.000,00 (quatrocentos e cinquenta mil reais), totalmente integralizado.

São Luís/MA, 17 de maio de 2021

EDINA MARIA ALVES

LEANDRO DA SILVA OLIVEIRA

São Luís/MA, 17 de maio de 2021



PEDREIRAS/MA	
Proc.	2503003/2021
FLS.	1658
Rub.	

ASSINATURA ELETRÔNICA

Certificamos que o ato da empresa COMERCIAL GOA EIRELI consta assinado digitalmente por:

IDENTIFICAÇÃO DO(S) ASSINANTE(S)	
CPF	Nome
02444008308	EDINA MARIA ALVES
62866234340	LEANDRO DA SILVA OLIVEIRA

CERTIFICO O REGISTRO EM 11/06/2021 12:51 SOB N° 20210641827.
PROTOCOLO: 210641827 DE 10/06/2021.
CÓDIGO DE VERIFICAÇÃO: 12104117336. CNPJ DA SEDE: 33614584000144.
NIRE: 21600166560. COM EFEITOS DO REGISTRO EM: 11/06/2021.
COMERCIAL GOA EIRELI

JUCEMA

LÍLIAN THERESA RODRIGUES MENDONÇA
SECRETÁRIA-GERAL
www.empresafacil.ma.gov.br

A validade deste documento, se impresso, fica sujeito à comprovação de sua autenticidade nos respectivos portais, informando seus respectivos códigos de verificação.

COMERCIAL GOA EIRELIPEDREIRAS/MA
Proc. 2503003/202

FLS. 1659

LEANDRO DA SILVA OLIVEIRA, BRASILEIRO, NATURAL DE SÃO LUIS, ESTADO DO MARANHÃO, SOLEIRO, NASCIDO NO DIA 22/05/1991, EMPRESÁRIO, CPF Nº 628.662.343-40, RG Nº 0586485220160 SESP/ MA, DOMICILIADO E RESIDENTE À RUA NOVA, Nº 01, BAIRRO RIO GRANDE, SÃO LUIS, MA, CEP: 65091-772; NA CONDIÇÃO DE TITULAR DA EMPRESA INDIVIDUAL DE RESPONSABILIDADE LIMITADA "COMERCIAL GOA EIRELI" COM SEDE E DOMICILIO A RUA 03 - PQ TOPAZIO Nº 16 - LETRA C, BAIRRO BELA VISTA - SÃO LUIS - MARANHÃO - CEP: 65073-200, INSCRITA NA JUNTA COMERCIAL DO ESTADO DO MARANHÃO SOB Nº 21600166560, INSCRITA NO CNPJ SOB Nº 33.614.584/0001-44, RESOLVE ASSIM ALTERAR, O ATO CONSTITUTIVO DA EMPRESA, CONFORME AS CLAUSULAS E DISPOSIÇÕES A SEGUIR:

CLÁUSULA 1ª : ALTERA-SE O OBJETO SOCIAL PARA: COMERCIO VAREJISTA DE PRODUTOS ALIMENTICIOS EM GERAL OU ESPECIALIZADO EM PRODUTOS ALIMENTICIOS NAO ESPECIFICADOS ANTERIORMENTE; COMERCIO VAREJISTA DE MADEIRA E ARTEFATOS; COMERCIO VAREJISTA DE MATERIAIS DE CONSTRUCAO NAO ESPECIFICADOS ANTERIORMENTE; COMERCIO VAREJISTA ESPECIALIZADO DE EQUIPAMENTOS DE TELEFONIA E COMUNICACAO; COMERCIO VAREJISTA DE PLANTAS E FLORES NATURAIS; COMERCIO VAREJISTA DE MERCADORIAS EM GERAL, COM PREDOMINANCIA DE PRODUTOS ALIMENTICIOS MINIMERCADOS, MERCEARIAS E ARMAZENS; COMERCIO VAREJISTA DE OUTROS ARTIGOS DE USO PESSOAL E DOMESTICO NAO ESPECIFICADOS ANTERIORMENTE; COMERCIO VAREJISTA DE LUBRIFICANTES; COMERCIO ATACADISTA DE DEFENSIVOS AGRICOLAS, ADUBOS, FERTILIZANTES E CORRETIVOS DO SOLO; COMERCIO VAREJISTA DE TECIDOS; OUTRAS ATIVIDADES ESPORTIVAS NAO ESPECIFICADAS ANTERIORMENTE; COMERCIO ATACADISTA DE PRODUTOS ALIMENTICIOS EM GERAL; SERVICOS DE ALIMENTACAO PARA EVENTOS E RECEPCOES BUFE; LANCHONETES, CASAS DE CHA, DE SUCOS E SIMILARES; COMERCIO ATACADISTA DE ALIMENTOS PARA ANIMAIS; COMERCIO ATACADISTA ESPECIALIZADO EM OUTROS PRODUTOS ALIMENTICIOS NAO ESPECIFICADOS ANTERIORMENTE; COMERCIO ATACADISTA DE ARTIGOS DE CAMA, MESA E BANHO; COMERCIO ATACADISTA DE ROUPAS E ACESSORIOS PARA USO PROFISSIONAL E DE SEGURANCA DO TRABALHO; COMERCIO ATACADISTA DE CALCADOS; COMERCIO ATACADISTA DE LIVROS, JORNAIS E OUTRAS PUBLICACOES; COMERCIO ATACADISTA DE EQUIPAMENTOS ELETRICOS DE USO PESSOAL E DOMESTICO; COMERCIO ATACADISTA DE APARELHOS ELETRONICOS DE USO PESSOAL E DOMESTICO; COMERCIO ATACADISTA DE MOVEIS E ARTIGOS DE COLCHOARIA; COMERCIO ATACADISTA DE PRODUTOS DE HIGIENE, LIMPEZA E CONSERVACAO DOMICILIAR; COMERCIO ATACADISTA DE EQUIPAMENTOS DE INFORMATICA; COMERCIO ATACADISTA DE SUPRIMENTOS PARA INFORMATICA; COMERCIO ATACADISTA DE COMPONENTES ELETRONICOS E EQUIPAMENTOS DE TELEFONIA E COMUNICACAO; COMERCIO ATACADISTA DE MAQUINAS, EQUIPAMENTOS PARA TERRAPLENAGEM, MINERACAO E CONSTRUCAO; PARTES E PECAS; COMERCIO ATACADISTA DE MAQUINAS E EQUIPAMENTOS PARA USO INDUSTRIAL; PARTES E PECAS; COMERCIO ATACADISTA DE OUTRAS MAQUINAS E EQUIPAMENTOS NAO ESPECIFICADOS ANTERIORMENTE; PARTES E PECAS; COMERCIO ATACADISTA DE FERRAGENS E FERRAMENTAS; COMERCIO ATACADISTA DE MATERIAL ELETRICO; COMERCIO ATACADISTA DE MATERIAIS DE CONSTRUCAO EM GERAL; COMERCIO ATACADISTA DE MERCADORIAS EM GERAL, COM PREDOMINANCIA DE PRODUTOS ALIMENTICIOS; FABRICACAO DE EQUIPAMENTOS TRANSMISSORES DE COMUNICACAO, PECAS E ACESSORIOS; FABRICACAO DE EQUIPAMENTOS E ACESSORIOS PARA SEGURANCA PESSOAL E PROFISSIONAL; SERVICOS DE MANUTENCAO E REPARACAO MECANICA DE VEICULOS AUTOMOTORES; COMERCIO POR ATACADO DE PECAS E ACESSORIOS NOVOS PARA VEICULOS AUTOMOTORES; COMERCIO POR ATACADO DE PECAS E ACESSORIOS PARA MOTOCICLETAS E MOTONETAS; COMERCIO A VAREJO DE PECAS E ACESSORIOS NOVOS PARA MOTOCICLETAS E MOTONETAS; REPRESENTANTES COMERCIAIS E AGENTES DO COMERCIO DE MOTOCICLETAS E MOTONETAS, PECAS E ACESSORIOS; COMERCIO ATACADISTA DE MEDICAMENTOS E DROGAS DE USO HUMANO; COMERCIO ATACADISTA DE PRODUTOS ODONTOLOGICOS; COMERCIO VAREJISTA ESPECIALIZADO DE PECAS E ACESSORIOS PARA APARELHOS ELETROELETRONICOS PARA USO DOMESTICO, EXCETO INFORMATICA E COMUNICACAO; DESENVOLVIMENTO DE PROGRAMAS DE COMPUTADOR SOB ENCOMENDA; REPARACAO E MANUTENCAO DE EQUIPAMENTOS ELETROELETRONICOS DE USO PESSOAL E DOMESTICO; PORTAIS, PROVEDORES DE CONTEUDO E OUTROS SERVICOS DE INFORMACAO NA INTERNET; TREINAMENTO EM DESENVOLVIMENTO PROFISSIONAL E GERENCIAL ;ATIVIDADES DE CONSULTORIA EM GESTÃO EMPRESARIAL, EXCETO CONSULTORIA TECNICA ESPECIFICA; OUTRAS ATIVIDADES DE SERVICOS PRESTADOS PRINCIPALMENTE ÀS EMPRESAS NAO ESPECIFICADAS ANTERIORMENTE; SERVICOS DE ACABAMENTOS GRAFICOS, EXCETO ENCADERNACAO E PLASTIFICACAO; SERVICOS DE ENCADERNACAO E PLASTIFICACAO; REPARACAO E MANUTENCAO DE COMPUTADORES E DE EQUIPAMENTOS PERIFERICOS ; SUPORTE TECNICO, MANUTENCAO E OUTROS SERVICOS EM TECNOLOGIA DA INFORMACAO; COMERCIO A VAREJO DE PNEUMATICOS E CAMARAS DE AR; COMERCIO ATACADISTA DE INSTRUMENTOS E MATERIAIS PARA USO MEDICO, CIRÚRGICO, HOSPITALAR E DE LABORATORIOS; COMERCIO ATACADISTA DE OUTROS EQUIPAMENTOS E ARTIGOS DE USO PESSOAL E DOMESTICO NAO ESPECIFICADOS ANTERIORMENTE; PADARIA E CONFEITARIA COM PREDOMINANCIA DE REVENDA; COMERCIO VAREJISTA DE LATICINIOS E FRIOS; COMERCIO VAREJISTA DE CARNES - ACOUGUES; COMERCIO VAREJISTA DE BEBIDAS; COMERCIO VAREJISTA DE HORTIFRUTIGRANJEIROS; COMERCIO VAREJISTA DE TINTAS E MATERIAIS PARA PINTURA; COMERCIO VAREJISTA DE VIDROS; COMERCIO VAREJISTA DE FERRAGENS E FERRAMENTAS; COMERCIO VAREJISTA DE MATERIAIS HIDRAULICOS; COMERCIO VAREJISTA DE CAL, AREIA, PEDRA BRITADA, TIJOLOS E TELHAS; COMERCIO VAREJISTA DE MATERIAIS DE CONSTRUCAO EM GERAL; COMERCIO VAREJISTA ESPECIALIZADO DE EQUIPAMENTOS E SUPRIMENTOS DE INFORMATICA; COMERCIO VAREJISTA ESPECIALIZADO DE ELETRODOMESTICOS E EQUIPAMENTOS DE AUDIO E VIDEO; COMERCIO VAREJISTA DE MOVEIS; CONFECACAO DE ROUPAS PROFISSIONAIS, EXCETO SOB MEDIDA; COMERCIO VAREJISTA DE ARTIGOS DE COLCHOARIA; COMERCIO VAREJISTA DE ARTIGOS DE ILUMINACAO; COMERCIO VAREJISTA DE ARTIGOS DE ARMARINHO; COMERCIO VAREJISTA DE ARTIGOS DE CAMA, MESA E BANHO; COMERCIO VAREJISTA DE ARTIGOS DE TAPECARIA, CORTINAS E PERSIANAS; COMERCIO VAREJISTA DE ARTIGOS DE PAPELARIA; COMERCIO VAREJISTA DE BRINQUEDOS E ARTIGOS RECREATIVOS; COMERCIO VAREJISTA DE ARTIGOS ESPORTIVOS; COMERCIO VAREJISTA DE MEDICAMENTOS VETERINARIOS; COMERCIO VAREJISTA DE COSMETICOS, PRODUTOS DE PERFUMARIA E DE HIGIENE PESSOAL; COMERCIO VAREJISTA DE ARTIGOS DO VESTUARIO E ACESSORIOS; COMERCIO VAREJISTA DE CALCADOS; CARGA E DESCARGA; COMERCIO VAREJISTA DE ARTIGOS DE VIAGEM; COMERCIO VAREJISTA DE GAS LIQUEFEITO DE PETROLEO ; COMERCIO VAREJISTA DE ANIMAIS VIVOS E DE ARTIGOS E ALIMENTOS PARA ANIMAIS DE ESTIMACAO; COMERCIO VAREJISTA DE PRODUTOS SANEANTES DOMISSANITARIOS; COMERCIO VAREJISTA DE EQUIPAMENTOS PARA ESCRITORIO; COMERCIO VAREJISTA DE ARTIGOS FOTOGRAFICOS E PARA FILMAGEM; INSTALACAO E MANUTENCAO DE SISTEMAS CENTRAIS DE AR CONDICIONADO, DE VENTILACAO E REFRIGERACAO; SERVICOS DE PINTURA DE EDIFICIOS EM GERAL; FORNECIMENTO DE ALIMENTOS PREPARADOS PREPONDERANTEMENTE PARA EMPRESAS; COMERCIO VAREJISTA DE MATERIAL ELETRICO; COMERCIO VAREJISTA DE OUTROS PRODUTOS NAO ESPECIFICADOS ANTERIORMENTE;

CLAUSULA 2ª: CONTINUAM EM PLENO VIGOR TODAS AS DEMAIS CLAUSULAS DO ATO CONSTITUTIVO PRIMITIVO, NO QUE COM ESTAS NÃO COLIDIREM DIRETA OU INDIRETAMENTE OU DESDE AQUI NÃO REVOGADAS;

CLAUSULA 3ª: FICA ELEITO O FORO DE SÃO LUIS – MARANHÃO PARA O EXERCÍCIO E OCUMPRIMENTO DOS DIREITOS E OBRIGAÇÕES RESULTANTES DESTE CONTRATO;

E ASSIM, POR ESTAR JUSTO E CONTRATADO, ASSINA O PRESENTE INSTRUMENTO.

SÃO LUIS – MA, 22 DE ABRIL DE 2022.

LEANDRO DA SILVA OLIVEIRA



MINISTÉRIO DA ECONOMIA
Secretaria Especial de Desburocratização, Gestão e Governo Digital
Secretaria de Governo Digital
Departamento Nacional de Registro Empresarial e Integração

PEDREIRAS/MA
Proc. 2303003 /202 4
FLS 66 | Página 3 de 3
Rub. 3

ASSINATURA ELETRÔNICA

Certificamos que o ato da empresa COMERCIAL GOA EIRELI consta assinado digitalmente por:

IDENTIFICAÇÃO DO(S) ASSINANTE(S)	
CPF/CNPJ	Nome
62866234340	LEANDRO DA SILVA OLIVEIRA

CERTIFICO O REGISTRO EM 24/04/2022 12:28 SOB Nº 20220405115.
PROTOCOLO: 220405115 DE 22/04/2022.
CÓDIGO DE VERIFICAÇÃO: 12205050413. CNPJ DA SEDE: 33614584000144.
NIRE: 21600166560. COM EFEITOS DO REGISTRO EM: 22/04/2022.
COMERCIAL GOA EIRELI

JUCEMA

LARISSA ROCHA DA SILVA
SECRETÁRIA-GERAL
www.empresafacil.ma.gov.br

A validade deste documento, se impresso, fica sujeito à comprovação de sua autenticidade nos respectivos portais, informando seus respectivos códigos de verificação.

LEANDRO DA SILVA OLIVEIRA, BRASILEIRO, NATURAL DE SÃO LUIS, ESTADO DO MARANHÃO, SOLTEIRO, NASCIDO NO DIA 22/05/1991, EMPRESÁRIO, CPF Nº 628.662.343-40, RG Nº 0586485220160 SESP/ MA, DOMICILIADO E RESIDENTE À RUA NOVA, Nº 01, BAIRRO RIO GRANDE, SÃO LUIS, MA, CEP: 65091-772; ÚNICO SÓCIO DA SOCIEDADE EMPRESARIA LIMITADA: **COMERCIAL GOA LTDA** COM SEDE E DOMICILIO A RUA 03 - PQ TOPAZIO Nº 16 - LETRA C, BAIRRO BELA VISTA - SÃO LUIS - MARANHÃO - CEP: 65073-200, INSCRITA NA JUNTA COMERCIAL DO ESTADO DO MARANHÃO SOB Nº 21600166560, INSCRITA NO CNPJ SOB Nº 33.614.584/0001-44; **CONSOLIDAR O CONTRATO SOCIAL CONFORME AS CLAUSULAS E DISPOSIÇÕES A SEGUIR:**

CLÁUSULA PRIMEIRA - A SOCIEDADE GIRA SOB O NOME EMPRESARIAL: **COMERCIAL GOA LTDA** COM SEDE E DOMICILIO A RUA 03 - PQ TOPAZIO Nº 16 - LETRA C, BAIRRO BELA VISTA - SÃO LUIS - MARANHÃO - CEP: 65073-200, INSCRITA NA JUNTA COMERCIAL DO ESTADO DO MARANHÃO SOB Nº 21600166560, INSCRITA NO CNPJ SOB Nº 33.614.584/0001-44:

CLÁUSULA SEGUNDA: O SEU OBJETO SOCIAL É: COMERCIO VAREJISTA DE PRODUTOS ALIMENTICIOS EM GERAL OU ESPECIALIZADO EM PRODUTOS ALIMENTICIOS NAO ESPECIFICADOS ANTERIORMENTE; COMERCIO VAREJISTA DE MADEIRA E ARTEFATOS; COMERCIO VAREJISTA DE MATERIAIS DE CONSTRUCAO NAO ESPECIFICADOS ANTERIORMENTE; COMERCIO VAREJISTA ESPECIALIZADO DE EQUIPAMENTOS DE TELEFONIA E COMUNICACAO; COMERCIO VAREJISTA DE PLANTAS E FLORES NATURAIS; COMERCIO VAREJISTA DE MERCADORIAS EM GERAL, COM PREDOMINANCA DE PRODUTOS ALIMENTICIOS MINIMERCADOS, MERCEARIAS E ARMAZENS; COMERCIO VAREJISTA DE OUTROS ARTIGOS DE USO PESSOAL E DOMESTICO NAO ESPECIFICADOS ANTERIORMENTE; COMERCIO VAREJISTA DE LUBRIFICANTES; COMERCIO ATACADISTA DE DEFENSIVOS AGRICOLAS, ADUBOS, FERTILIZANTES E CORRETIVOS DO SOLO; COMERCIO VAREJISTA DE TECIDOS; OUTRAS ATIVIDADES ESPORTIVAS NAO ESPECIFICADAS ANTERIORMENTE; COMERCIO ATACADISTA DE PRODUTOS ALIMENTICIOS EM GERAL; SERVICOS DE ALIMENTACAO PARA EVENTOS E RECEPCOES BUFE; LANCHONETES, CASAS DE CHA, DE SUCOS E SIMILARES; COMERCIO ATACADISTA DE ALIMENTOS PARA ANIMAIS; COMERCIO ATACADISTA ESPECIALIZADO EM OUTROS PRODUTOS ALIMENTICIOS NAO ESPECIFICADOS ANTERIORMENTE; COMERCIO ATACADISTA DE ARTIGOS DE CAMA, MESA E BANHO; COMERCIO ATACADISTA DE ROUPAS E ACESSORIOS PARA USO PROFISSIONAL E DE SEGURANCA DO TRABALHO; COMERCIO ATACADISTA DE CALCADOS; COMERCIO ATACADISTA DE LIVROS, JORNAIS E OUTRAS PUBLICACOES; COMERCIO ATACADISTA DE EQUIPAMENTOS ELETRICOS DE USO PESSOAL E DOMESTICO; COMERCIO ATACADISTA DE APARELHOS ELETRONICOS DE USO PESSOAL E DOMESTICO; COMERCIO ATACADISTA DE MOVEIS E ARTIGOS DE COLCHOARIA; COMERCIO ATACADISTA DE PRODUTOS DE HIGIENE, LIMPEZA E CONSERVACAO DOMICILIAR; COMERCIO ATACADISTA DE EQUIPAMENTOS DE INFORMATICA; COMERCIO ATACADISTA DE SUPRIMENTOS PARA INFORMATICA; COMERCIO ATACADISTA DE COMPONENTES ELETRONICOS E EQUIPAMENTOS DE TELEFONIA E COMUNICACAO; COMERCIO ATACADISTA DE MAQUINAS, EQUIPAMENTOS PARA TERRAPLENAGEM, MINERACAO E CONSTRUCAO: PARTES E PECAS; COMERCIO ATACADISTA DE MAQUINAS E EQUIPAMENTOS PARA USO INDUSTRIAL: PARTES E PECAS; COMERCIO ATACADISTA DE OUTRAS MAQUINAS E EQUIPAMENTOS NAO ESPECIFICADOS ANTERIORMENTE: PARTES E PECAS; COMERCIO ATACADISTA DE FERRAGENS E FERRAMENTAS; COMERCIO ATACADISTA DE MATERIAL ELETRICO; COMERCIO ATACADISTA DE MATERIAIS DE CONSTRUCAO EM GERAL ;COMERCIO ATACADISTA DE MERCADORIAS EM GERAL, COM PREDOMINANCA DE PRODUTOS ALIMENTICIOS; FABRICACAO DE EQUIPAMENTOS TRANSMISSORES DE COMUNICACAO, PECAS E ACESSORIOS; FABRICACAO DE EQUIPAMENTOS E ACESSORIOS PARA SEGURANCA PESSOAL E PROFISSIONAL; SERVICOS DE MANUTENCAO E REPARACAO MECANICA DE VEICULOS AUTOMOTORES; COMERCIO POR ATACADO DE PECAS E ACESSORIOS NOVOS PARA VEICULOS AUTOMOTORES; COMERCIO POR ATACADO DE PECAS E ACESSORIOS PARA MOTOCICLETAS E MOTONETAS; COMERCIO A VAREJO DE PECAS E ACESSORIOS NOVOS PARA MOTOCICLETAS E MOTONETAS; REPRESENTANTES COMERCIAIS E AGENTES DO COMERCIO DE MOTOCICLETAS E MOTONETAS, PECAS E ACESSORIOS; COMERCIO ATACADISTA DE MEDICAMENTOS E DROGAS DE USO HUMANO; COMERCIO ATACADISTA DE PRODUTOS ODONTOLOGICOS; COMERCIO VAREJISTA ESPECIALIZADO DE PECAS E ACESSORIOS PARA APARELHOS ELETROELETRONICOS PARA USO DOMESTICO, EXCETO INFORMATICA E COMUNICACAO; DESENVOLVIMENTO DE PROGRAMAS DE COMPUTADOR SOB ENCOMENDA; REPARACAO E MANUTENCAO DE EQUIPAMENTOS ELETROELETRONICOS DE USO PESSOAL E DOMESTICO; PORTAIS, PROVEDORES DE CONTEUDO E OUTROS SERVICOS DE INFORMACAO NA INTERNET; TREINAMENTO EM DESENVOLVIMENTO PROFISSIONAL E GERENCIAL ;ATIVIDADES DE CONSULTORIA EM GESTÃO EMPRESARIAL, EXCETO CONSULTORIA TECNICA ESPECIFICA; OUTRAS ATIVIDADES DE SERVICOS PRESTADOS PRINCIPALMENTE ÀS EMPRESAS NAO ESPECIFICADAS ANTERIORMENTE; SERVICOS DE ACABAMENTOS GRAFICOS, EXCETO ENCADERNACAO E PLASTIFICACAO; SERVICOS DE ENCADERNACAO E PLASTIFICACAO; REPARACAO E MANUTENCAO DE COMPUTADORES E DE EQUIPAMENTOS PERIFERICOS ; SUPORTE TECNICO, MANUTENCAO E OUTROS SERVICOS EM TECNOLOGIA DA INFORMACAO; COMERCIO A VAREJO DE PNEUMATICOS E CAMARAS DE AR; COMERCIO ATACADISTA DE INSTRUMENTOS E MATERIAIS PARA USO MEDICO, CIRÚRGICO, HOSPITALAR E DE LABORATORIOS; COMERCIO ATACADISTA DE OUTROS EQUIPAMENTOS E ARTIGOS DE USO PESSOAL E DOMESTICO NAO ESPECIFICADOS ANTERIORMENTE; PADARIA E CONFEITARIA COM PREDOMINANCA DE REVENDA; COMERCIO VAREJISTA DE LATICINIOS E FRIOS; COMERCIO VAREJISTA DE CARNES - ACOUGUES; COMERCIO VAREJISTA DE BEBIDAS; COMERCIO VAREJISTA DE HORTIFRUTIGRANJEIROS; COMERCIO VAREJISTA DE TINTAS E MATERIAIS PARA PINTURA; COMERCIO VAREJISTA DE VIDROS; COMERCIO VAREJISTA DE FERRAGENS E FERRAMENTAS; COMERCIO VAREJISTA DE MATERIAIS HIDRAULICOS; COMERCIO VAREJISTA DE CAL, AREIA, PEDRA BRITADA, TIJOLOS E TELHAS; COMERCIO VAREJISTA DE MATERIAIS DE CONSTRUCAO EM GERAL; COMERCIO VAREJISTA ESPECIALIZADO DE EQUIPAMENTOS E SUPRIMENTOS DE INFORMATICA; COMERCIO VAREJISTA ESPECIALIZADO DE ELETRODOMESTICOS E EQUIPAMENTOS DE AUDIO E VIDEO; COMERCIO VAREJISTA DE MOVEIS; CONFECCAO DE ROUPAS PROFISSIONAIS, EXCETO SOB MEDIDA; COMERCIO VAREJISTA DE ARTIGOS DE COLCHOARIA; COMERCIO VAREJISTA DE ARTIGOS DE ILUMINACAO; COMERCIO VAREJISTA DE ARTIGOS DE ARMARINHO; COMERCIO VAREJISTA DE ARTIGOS DE CAMA, MESA E BANHO; COMERCIO VAREJISTA DE ARTIGOS DE TAPECARIA, CORTINAS E PERSIANAS; COMERCIO VAREJISTA DE ARTIGOS DE PAPELARIA; COMERCIO VAREJISTA DE BRINQUEDOS E ARTIGOS RECREATIVOS; COMERCIO VAREJISTA DE ARTIGOS ESPORTIVOS; COMERCIO VAREJISTA DE MEDICAMENTOS VETERINARIOS; COMERCIO VAREJISTA DE COSMETICOS, PRODUTOS DE PERFUMARIA E DE HIGIENE PESSOAL; COMERCIO VAREJISTA DE ARTIGOS DO VESTUARIO E ACESSORIOS; COMERCIO VAREJISTA DE CALCADOS; CARGA E DESCARGA; COMERCIO VAREJISTA DE ARTIGOS DE VIAGEM; COMERCIO VAREJISTA DE GAS LIQUEFEITO DE PETROLEO ; COMERCIO VAREJISTA DE ANIMAIS VIVOS E DE ARTIGOS E ALIMENTOS PARA ANIMAIS DE ESTIMACAO; COMERCIO VAREJISTA DE PRODUTOS SANEANTES DOMISSANITARIOS; COMERCIO VAREJISTA DE EQUIPAMENTOS PARA ESCRITORIO; COMERCIO VAREJISTA DE ARTIGOS FOTOGRAFICOS E PARA FILMAGEM; INSTALACAO E MANUTENCAO DE SISTEMAS CENTRAIS DE AR CONDICIONADO, DE

CLÁUSULA TERCEIRA - O CAPITAL É DE R\$ 450.000,000 (QUATROCENTOS E CINQUENTA MIL REAIS), DIVIDIDO EM 450.000 (QUATROCENTOS E CINQUENTA MIL QUOTAS) NO VALOR DE R\$ 1,00 (UM REAL) CADA UMA, TOTALMENTE INTEGRALIZADO EM MOEDA CORRENTE DO PAÍS, DISTRIBUIDO DA SEGUINTE FORMA:

SÓCIOS	QUOTAS	%	VALOR
LEANDRO DA SILVA OLIVEIRA	450.000	100	450.000,00
TOTAL	450.000	100	450.000,00

CLÁUSULA QUARTA: A SOCIEDADE INICIOU SUAS ATIVIDADES A PARTIR DE 14/05/2019 E SEU PRAZO DE DURAÇÃO É INDETERMINADO.

CLÁUSULA QUINTA: A RESPONSABILIDADE DO SÓCIO É RESTRITA AO VALOR DE SUAS QUOTAS, MAS RESPONDE SOLIDARIAMENTE PELA INTEGRALIZAÇÃO DO CAPITAL SOCIAL.

PEDREIRAS/MA
Proc. 2020.0000000-2/202 24
FLS. 1063
Sub

CLÁUSULA SEXTA: AS QUOTAS SÃO INDIVISÍVEIS E NÃO PODERÃO SER CEDIDAS OU TRANSFERIDAS A TERCEIROS SEM O CONSENTIMENTO DO OUTRO SÓCIO, A QUEM FICA ASSEGURADO, EM IGUALDADE DE CONDIÇÕES E PREÇO, DIREITO DE PREFERENCIA PARA A SUA AQUISIÇÃO SE POSTAS À VENDA, FORMALIZANDO, SE REALIZADA A CESSÃO DELAS, A ALTERAÇÃO PERTINENTE;

CLÁUSULA SETIMA: A ADMINISTRAÇÃO DA SOCIEDADE CABERÁ AO SÓCIO: LEANDRO DA SILVA OLIVEIRA JÁ QUALIFICADO, COM OS PODERES E ATRIBUIÇÕES DE ADMINISTRAR OS NEGÓCIOS DA EMPRESA, AUTORIZADO O USO DO NOME EMPRESARIAL, VEDADO, NO ENTANTO, EM ATIVIDADES ESTRANHAS AO INTERESSE SOCIAL OU ASSUMIR OBRIGAÇÕES SEJA EM FAVOR DE QUALQUER DOS QUOTISTAS OU DE TERCEIROS, BEM COMO ONERAR OU ALIENAR BENS IMÓVEIS DA SOCIEDADE, SEM AUTORIZAÇÃO DO OUTRO SÓCIO;

CLÁUSULA OITAVA: AO TÉRMINO DE CADA EXERCÍCIO SOCIAL, EM 31 DE DEZEMBRO, O SÓCIO ADMINISTRADOR LEANDRO DA SILVA OLIVEIRA PROCEDERÁ AO LEVANTAMENTO DO BALANÇO PATRIMONIAL, DE RESULTADO ECONÔMICO E, APURADOS OS RESULTADOS DO EXERCÍCIO, APÓS AS DEDUÇÕES PREVISTAS EM LEI E FORMAÇÃO DAS RESERVAS QUE FOREM CONSIDERADAS NECESSÁRIAS, OS LUCROS E PREJUÍZOS SERÃO DISTRIBUÍDOS E SUPORTADOS PELOS SÓCIOS, PROPORCIONALMENTE AS QUOTAS DO CAPITAL SOCIAL QUE DETIVEREM.

CLÁUSULA NONA: FALECENDO OU INTERDITADO QUALQUER SÓCIO, A SOCIEDADE CONTINUARÁ SUAS ATIVIDADES COM OS HERDEIROS, SUCESSORES E O INCAPAZ. NÃO SENDO POSSÍVEL OU INEXISTINDO INTERESSE DESTES OU DO SÓCIO REMANESCENTE, O VALOR DE SEUS HAVERES SERÁ APURADO E LIQUIDADO COM BASE NA SITUAÇÃO PATRIMONIAL DA SOCIEDADE, À DATA DA RESOLUÇÃO, VERIFICADA EM BALANÇO ESPECIAL LEVANTADO.

CLÁUSULA DECIMA: O SÓCIO ADMINISTRADOR LEANDRO DA SILVA OLIVEIRA DECLARA, SOB AS PENAS DA LEI, DE QUE NÃO ESTA IMPEDIDA DE EXERCER A ADMINISTRAÇÃO DA SOCIEDADE, POR LEI ESPECIAL, OU EM VIRTUDE DE CONDENAÇÃO CRIMINAL, OU POR SE ENCONTRAR SOB OS EFEITOS DELA, A PENA QUE VEDE, AINDA QUE TEMPORARIAMENTE, O ACESSO A CARGOS PÚBLICOS OU POR CRIME FALIMENTAR, DE PREVARICAÇÃO, PEITA OU SUBORNO, CONCUSSÃO, PECULATO, OU CONTRA A ECONOMIA POPULAR, CONTRA O SISTEMA FINANCEIRO NACIONAL, CONTRA NORMAS DE DEFESA DA CONCORRÊNCIA, CONTRA AS RELAÇÕES DE CONSUMO, FÉ PÚBLICA, OU A PROPRIEDADE.

CLÁUSULA DECIMA PRIMEIRA: FICA ELEITO O FORO DE SÃO LUIS/MA PARA DIRRIMIR QUALQUER DÚVIDA ORIUNDA DO PRESENTE CONTRATO.

E POR ESTAREM ASSIM JUSTOS E CONTRATADOS ASSINA O PRESENTE INSTRUMENTO.

SÃO LUIS – MA, 29 DE DEZEMBRO DE 2022.

LEANDRO DA SILVA OLIVEIRA



PEDREIRAS/MA
Proc. 2503003/2023
FLS. 1664
Rub. ✓

ASSINATURA ELETRÔNICA

Certificamos que o ato da empresa COMERCIAL GOA LTDA consta assinado digitalmente por:

IDENTIFICAÇÃO DO(S) ASSINANTE(S)	
CPF/CNPJ	Nome
62866234340	LEANDRO DA SILVA OLIVEIRA

CERTIFICO O REGISTRO EM 30/12/2022 07:26 SOB Nº 20221509410.
PROTOCOLO: 221509410 DE 29/12/2022.
CÓDIGO DE VERIFICAÇÃO: 12216543319. CNPJ DA SEDE: 33614584000144.
NIRE: 21600166560. COM EFEITOS DO REGISTRO EM: 09/12/2022.
COMERCIAL GOA LTDA

JUCEMA

CARLOS ANDRÉ DE MORAES PEREIRA
SECRETÁRIO-GERAL
www.empresafacil.ma.gov.br

A validade deste documento, se impresso, fica sujeito à comprovação de sua autenticidade nos respectivos portais, informando seus respectivos códigos de verificação.

PEDREIRAS/MA	
Proc. 2503003	24
FLS. 1665	
Rub. _____	de

Consulta Quadro de Sócios e Administradores - QSA

CNPJ:

33.614.584/0001-44

NOME EMPRESARIAL:

COMERCIAL GOA LTDA

CAPITAL SOCIAL:

R\$450.000,00 (Quatrocentos e cinquenta mil reais)

O Quadro de Sócios e Administradores(QSA) constante da base de dados do Cadastro Nacional da Pessoa Jurídica (CNPJ) é o seguinte:

Nome/Nome Empresarial:

LEANDRO DA SILVA OLIVEIRA

Qualificação:

49-Sócio-Administrador

Para informações relativas à participação no QSA, acessar o e-CAC com certificado digital ou comparecer a uma unidade da RFB.

Emitido no dia 22/04/2024 às 16:47 (data e hora de Brasília).



MINISTÉRIO DA FAZENDA
Secretaria da Receita Federal do Brasil
Procuradoria-Geral da Fazenda Nacional

PEDREIRAS/MA
Proc. 2503003/202 21
FLS. 1666
Rub. _____ 2

**CERTIDÃO POSITIVA COM EFEITOS DE NEGATIVA DE DÉBITOS RELATIVOS AOS TRIBUTOS
FEDERAIS E À DÍVIDA ATIVA DA UNIÃO**

Nome: **COMERCIAL GOA LTDA**
CNPJ: **33.614.584/0001-44**

Ressalvado o direito de a Fazenda Nacional cobrar e inscrever quaisquer dívidas de responsabilidade do sujeito passivo acima identificado que vierem a ser apuradas, é certificado que:

1. constam débitos administrados pela Secretaria da Receita Federal do Brasil (RFB) com exigibilidade suspensa nos termos do art. 151 da Lei nº 5.172, de 25 de outubro de 1966 - Código Tributário Nacional (CTN), ou objeto de decisão judicial que determina sua desconsideração para fins de certificação da regularidade fiscal, ou ainda não vencidos; e
2. não constam inscrições em Dívida Ativa da União (DAU) na Procuradoria-Geral da Fazenda Nacional (PGFN).

Conforme disposto nos arts. 205 e 206 do CTN, este documento tem os mesmos efeitos da certidão negativa.

Esta certidão é válida para o estabelecimento matriz e suas filiais e, no caso de ente federativo, para todos os órgãos e fundos públicos da administração direta a ele vinculados. Refere-se à situação do sujeito passivo no âmbito da RFB e da PGFN e abrange inclusive as contribuições sociais previstas nas alíneas 'a' a 'd' do parágrafo único do art. 11 da Lei nº 8.212, de 24 de julho de 1991.

A aceitação desta certidão está condicionada à verificação de sua autenticidade na Internet, nos endereços <<http://rfb.gov.br>> ou <<http://www.pgfn.gov.br>>.

Certidão emitida gratuitamente com base na Portaria Conjunta RFB/PGFN nº 1.751, de 2/10/2014.
Emitida às 10:02:22 do dia 17/06/2024 <hora e data de Brasília>.
Válida até 14/12/2024.

Código de controle da certidão: **D6FD.DF90.5D38.0243**
Qualquer rasura ou emenda invalidará este documento.



MINISTÉRIO DA FAZENDA
Secretaria da Receita Federal do Brasil
Procuradoria-Geral da Fazenda Nacional

PEDREIRAS/MA
Proc. 2503003/2024
FLS. 1667
Rub. 2

CERTIDÃO NEGATIVA DE DÉBITOS RELATIVOS AOS TRIBUTOS FEDERAIS E À DÍVIDA ATIVA DA UNIÃO

Nome: **LEANDRO DA SILVA OLIVEIRA**
CPF: **628.662.343-40**

Ressalvado o direito de a Fazenda Nacional cobrar e inscrever quaisquer dívidas de responsabilidade do sujeito passivo acima identificado que vierem a ser apuradas, é certificado que não constam pendências em seu nome, relativas a créditos tributários administrados pela Secretaria da Receita Federal do Brasil (RFB) e a inscrições em Dívida Ativa da União (DAU) junto à Procuradoria-Geral da Fazenda Nacional (PGFN).

Esta certidão se refere à situação do sujeito passivo no âmbito da RFB e da PGFN e abrange inclusive as contribuições sociais previstas nas alíneas 'a' a 'd' do parágrafo único do art. 11 da Lei nº 8.212, de 24 de julho de 1991.

A aceitação desta certidão está condicionada à verificação de sua autenticidade na Internet, nos endereços <<http://rfb.gov.br>> ou <<http://www.pgfn.gov.br>>.

Certidão emitida gratuitamente com base na Portaria Conjunta RFB/PGFN nº 1.751, de 2/10/2014.

Emitida às 15:58:36 do dia 25/02/2024 <hora e data de Brasília>.

Válida até 23/08/2024.

Código de controle da certidão: **AA21.6C84.2A3D.2C08**

Qualquer rasura ou emenda invalidará este documento.

Histórico do Empregador

O Histórico do Empregador apresenta os registros dos CRF concedidos nos últimos 24 meses, conforme Manual de Orientações Regularidade do Empregador.

Inscrição: 33.614.584/0001-44

Razão social: COMERCIAL GOA EIRELI

Data de Emissão/Leitura	Data de Validade	Número do CRF
25/02/2023	25/02/2023 a 26/03/2023	2023022502422547660764
06/02/2023	06/02/2023 a 07/03/2023	2023020602223660116229
18/01/2023	18/01/2023 a 16/02/2023	2023011802554995591295
30/12/2022	30/12/2022 a 28/01/2023	2022123002492890056000
11/12/2022	11/12/2022 a 09/01/2023	2022121102263012743832
22/11/2022	22/11/2022 a 21/12/2022	2022112202451798535172
03/11/2022	03/11/2022 a 02/12/2022	2022110303042039995789
15/10/2022	15/10/2022 a 13/11/2022	2022101502395141882338
26/09/2022	26/09/2022 a 25/10/2022	2022092602202300785909
07/09/2022	07/09/2022 a 06/10/2022	2022090702552876467838
19/08/2022	19/08/2022 a 17/09/2022	2022081902593551760000
31/07/2022	31/07/2022 a 29/08/2022	2022073102200565586399
12/07/2022	12/07/2022 a 10/08/2022	2022071202414559576426
23/06/2022	23/06/2022 a 22/07/2022	2022062302431916649407
04/06/2022	04/06/2022 a 03/07/2022	2022060402311777797981
16/05/2022	16/05/2022 a 14/06/2022	2022051604092609384973
27/04/2022	27/04/2022 a 26/05/2022	2022042702101164616500
08/04/2022	08/04/2022 a 07/05/2022	2022040802341094545332
20/03/2022	20/03/2022 a 18/04/2022	2022032001511175700508

Resultado da consulta em 07/03/2023 14:48:03

[Voltar](#)

EDREIRAS/MA	4
Proc. 2503003/202	
FLS. 1669	
Rub.	

Voltar

Imprimir



Certificado de Regularidade do FGTS - CRF

Inscrição: 33.614.584/0001-44
Razão Social: COMERCIAL GOA EIRELI
Endereço: RUA 03 L C PQ TOPAZIO / BELA VISTA / SAO LUIS / MA / 65073-200

A Caixa Econômica Federal, no uso da atribuição que lhe confere o Art. 7, da Lei 8.036, de 11 de maio de 1990, certifica que, nesta data, a empresa acima identificada encontra-se em situação regular perante o Fundo de Garantia do Tempo de Serviço - FGTS.

O presente Certificado não servirá de prova contra cobrança de quaisquer débitos referentes a contribuições e/ou encargos devidos, decorrentes das obrigações com o FGTS.

Validade: 24/07/2024 a 22/08/2024

Certificação Número: 2024072420095765568631

Informação obtida em 01/08/2024 10:37:57

A utilização deste Certificado para os fins previstos em Lei esta condicionada a verificação de autenticidade no site da Caixa:
www.caixa.gov.br



PREFEITURA DE SÃO LUÍS
SECRETARIA MUNICIPAL DE FAZENDA

2024

ALVARÁ DE LICENÇA E FUNCIONAMENTO

FINALIDADE: FUNCIONAMENTO DE ESTABELECIMENTO

INSCRIÇÃO MUNICIPAL	CPF/CNPJ	NÚMERO DE CONTROLE
98248430	33.614.584/0001-44	92120243068097
RAZÃO SOCIAL COMERCIAL GOA LTDA		
NOME FANTASIA GOA DISTRIBUIDORA		
LOCALIZAÇÃO	INSCRIÇÃO IMOBILIÁRIA	
R 03 - PQ TOPAZIO LETRA C Nº 16, BELA VISTA 65073200 -SAO LUIS-MA		

CNAE Principal e Secundários
472969900 - COMERCIO VAREJISTA DE PRODUTOS ALIMENTICIOS EM GERAL OU ESPECIALIZADO EM PRODUTOS ALIMENTICIOS NAO ESPECIFICADOS ANTERIORMENTE

RESTRICÇÕES

Este contribuinte está autorizado a desenvolver as atividades acima elencadas e firma compromisso, sob as penas da lei, de que conhece e atende os requisitos legais exigidos para funcionamento e exercício das atividades econômicas constantes do objeto social, no que respeita ao uso e ocupação do solo, as atividades domiciliares e restrições ao uso de espaços públicos, acessibilidade e de segurança sanitária, ambiental e de prevenção contra incêndios e pânico. O contribuinte reconhece que o não atendimento a estes requisitos acarretará a suspensão e a cassação subsequente do Alvará de Funcionamento, nos termos da legislação vigente.

NOTA: ESTE ALVARÁ DEVE SER AFIXADO EM LOCAL VISÍVEL E ACESSÍVEL À FISCALIZAÇÃO.

VALIDADE: 31/12/2024

CÓDIGO DE AUTENTICIDADE:
4AD2F9D4E60219CEDBE54920391B2BA6



PODER JUDICIÁRIO
JUSTIÇA DO TRABALHO

Página 1 de 1	
PEDREIRAS/MA	
Proc.	2003003 /202 4
FLS.	167
Rub.	2

CERTIDÃO NEGATIVA DE DÉBITOS TRABALHISTAS

Nome: COMERCIAL GOA LTDA (MATRIZ E FILIAIS)

CNPJ: 33.614.584/0001-44

Certidão n°: 14527018/2024

Expedição: 03/03/2024, às 23:15:50

Validade: 30/08/2024 - 180 (cento e oitenta) dias, contados da data de sua expedição.

Certifica-se que **COMERCIAL GOA LTDA (MATRIZ E FILIAIS)**, inscrito(a) no CNPJ sob o n° **33.614.584/0001-44**, **NÃO CONSTA** como inadimplente no Banco Nacional de Devedores Trabalhistas.

Certidão emitida com base nos arts. 642-A e 883-A da Consolidação das Leis do Trabalho, acrescentados pelas Leis ns.º 12.440/2011 e 13.467/2017, e no Ato 01/2022 da CGJT, de 21 de janeiro de 2022. Os dados constantes desta Certidão são de responsabilidade dos Tribunais do Trabalho.

No caso de pessoa jurídica, a Certidão atesta a empresa em relação a todos os seus estabelecimentos, agências ou filiais.

A aceitação desta certidão condiciona-se à verificação de sua autenticidade no portal do Tribunal Superior do Trabalho na Internet (<http://www.tst.jus.br>).

Certidão emitida gratuitamente.

INFORMAÇÃO IMPORTANTE

Do Banco Nacional de Devedores Trabalhistas constam os dados necessários à identificação das pessoas naturais e jurídicas inadimplentes perante a Justiça do Trabalho quanto às obrigações estabelecidas em sentença condenatória transitada em julgado ou em acordos judiciais trabalhistas, inclusive no concernente aos recolhimentos previdenciários, a honorários, a custas, a emolumentos ou a recolhimentos determinados em lei; ou decorrentes de execução de acordos firmados perante o Ministério Público do Trabalho, Comissão de Conciliação Prévia ou demais títulos que, por disposição legal, contiver força executiva.



MINISTÉRIO DO TRABALHO E EMPREGO
SECRETARIA DE INSPEÇÃO DO TRABALHO
COORDENAÇÃO-GERAL DE RECURSOS

Proc.	0503003202	4
FLS.		
FLS.		1672
Rub.		
Rub.		

CERTIDÃO DE DÉBITOS TRABALHISTAS
NEGATIVA

EMPREGADOR: COMERCIAL GOA LTDA

INSCRIÇÃO: 33.614.584/0001-44

DATA E HORA DA EMISSÃO: 09/04/2024, às 10:54:03, conforme horário oficial de Brasília

CERTIFICA-SE, de acordo com as informações registradas no sistema de Controle de Processos de Multas e Recursos que, nesta data, **NÃO CONSTAM** débitos decorrentes de autuações em face do empregador acima identificado.

1. Esta certidão abrange todos os estabelecimentos do empregador.
2. A presente certidão não modifica a situação do empregador que conste do cadastro previsto na Portaria Interministerial MTE/SDH nº 2, de 12 de maio de 2011, que disciplina o Cadastro de Empregadores que tenham submetido trabalhadores a condições análogas a de escravo.
3. Conforme artigo 103, § 2º da Portaria MTP nº 667/2021, a certidão ora instituída refletirá sempre a última situação ocorrida em cadastros administrativos pelo emitente, de modo que, havendo processos enviados à Procuradoria da Fazenda Nacional - PFN, quanto a estes, poderá ser obtida certidão específica perante aquele órgão, visando a demonstrar a situação atualizada dos mesmos.
4. Expedida com base na Portaria MTP nº 667, de 8 de novembro de 2021. Emitida gratuitamente.



Dados para conferência da autenticidade desta certidão:

Endereço: <https://eprocesso.sit.trabalho.gov.br/Certidao/Validar>

Código: L7FJC3Q63D

A autenticidade também pode ser verificada a partir do QR Code ao lado.



PEDREIRAS/MA	
Proc. 2503003 /202	4
FLS. 1673	
Rub.	e

MINISTÉRIO DO TRABALHO E EMPREGO SECRETARIA DE INSPEÇÃO DO TRABALHO

CERTIDÃO

EMPREGADOR: COMERCIAL GOA LTDA

CNPJ: 33.614.584/0001-44

CERTIDÃO EMITIDA em 09/04/2024, às 10:57:39

Conforme os registros administrativos do Sistema de Escrituração Digital das Obrigações Fiscais, Previdenciárias e Trabalhistas (eSocial), certifica-se que o empregador acima identificado está, na data de processamento dos dados, desobrigado a reservar percentual de seus cargos para pessoas com deficiência ou beneficiários reabilitados pela Previdência Social, tendo em vista o não enquadramento na hipótese legal prevista no art. 93, caput, da Lei nº 8.213 de 1991.

Data do processamento dos dados: 08/04/2024

1. Esta certidão reflete tão somente os dados constantes dos registros administrativos do eSocial. Esses dados são declarados pelo próprio empregador, não havendo validação por parte da Secretaria de Inspeção do Trabalho.
2. A periodicidade de atualização das certidões é semanal. Nenhuma informação enviada ao eSocial a partir do dia anterior ao da data de processamento dos dados foi considerada para emissão deste documento. As informações enviadas ao eSocial posteriormente serão refletidas nas certidões a partir da próxima data de processamento.
3. Esta certidão não abrange autos de infração e decisões judiciais relativos à obrigação de preencher vagas com pessoas com deficiência ou beneficiários reabilitados da Previdência Social, conforme art. 93 da Lei nº 8.213 de 1991.
4. Esta certidão abrange todos os estabelecimentos do empregador.
5. A autenticidade desta certidão poderá ser confirmada no endereço <https://certidoes.sit.trabalho.gov.br/pcdreab/verificar> com o código de verificação **2BJuRJQCoZtIVly**.



PEDREIRAS/MA
Proc. 2503003/202 24
FLS. 1674
Rub. _____

MINISTÉRIO DO TRABALHO E EMPREGO SECRETARIA DE INSPEÇÃO DO TRABALHO

CERTIDÃO

EMPREGADOR: COMERCIAL GOA LTDA

CNPJ: 33.614.584/0001-44

CERTIDÃO EMITIDA em 09/04/2024, às 10:59:40

Conforme os registros administrativos do Sistema de Escrituração Digital das Obrigações Fiscais, Previdenciárias e Trabalhistas (eSocial), recebidos e processados até a data abaixo informada, certifica-se que o empregador acima identificado está, na data de processamento dos dados, desobrigado de reservar percentual de vagas aos aprendizes, nos termos do art. 429, caput, da CLT.

Data do processamento dos dados: 05/04/2024

1. Esta certidão reflete tão somente os dados constantes dos registros administrativos do eSocial. Esses dados são declarados pelo próprio empregador, não havendo validação por parte da Secretaria de Inspeção do Trabalho.
2. A periodicidade de atualização das certidões é mensal. Nenhuma informação enviada ao eSocial a partir do dia anterior ao da data de processamento dos dados foi considerada para emissão deste documento. As informações enviadas ao eSocial posteriormente serão refletidas nas certidões a partir da próxima data de processamento.
3. Esta certidão não abrange autos de infração e decisões judiciais relativos à obrigação de preencher vagas de Aprendizagem Profissional, conforme art. 429, caput, da CLT.
4. Para todos os fins legais, inclusive no que concerne à comprovação de regularidade prevista na Lei nº 14.133, de 2021, esta certidão terá validade exclusivamente para este estabelecimento. Outro estabelecimento desta mesma empresa, que intencione a contratação em processo de licitação e de contrato administrativo, precisa apresentar certidão específica com seu CNPJ completo.
5. A autenticidade desta certidão poderá ser confirmada no endereço <https://certidoes.sit.trabalho.gov.br/aprendiz/verificar> com o código de verificação **dh9H6LMfHKJcfbY**.



Resultado da Consulta SINTEGRA/ICMS

IDENTIFICAÇÃO

CGC: 33.614.584/0001-44 Inscrição Estadual: 12.701591-4

Razão Social: COMERCIAL GOA LTDA

Regime Apuração: SIMPLES NACIONAL

ENDEREÇO

Logradouro: RUA 03 - PQ TOPAZIO

Número: 16 Complemento: LETRA C

Bairro: BELA VISTA

Município: SAO LUIS UF: MA

CEP: 65073200 DDD: Telefone: 32467962

INFORMAÇÕES COMPLEMENTARES

CNAE 4729699 - COMÉRCIO VAREJISTA DE PRODUTOS ALIMENTÍCIOS EM
 Principal: GERAL OU ESPECIALIZADO EM PRODUTOS ALIMENTÍCIOS NÃO
 ESPECIFICADOS ANTERIORMENTE

CNAEs Secundários

Código	Descrição CNAE
4322302	INSTALAÇÃO E MANUTENÇÃO DE SISTEMAS CENTRAIS DE AR CONDICIONADO, DE VENTILAÇÃO E REFRIGERAÇÃO
4330401	IMPERMEABILIZAÇÃO EM OBRAS DE ENGENHARIA CIVIL
4330404	SERVIÇOS DE PINTURA DE EDIFÍCIOS EM GERAL
4511103	COMÉRCIO POR ATACADO DE AUTOMÓVEIS, CAMIONETAS E UTILITÁRIOS NOVOS E USADOS
4520001	SERVIÇOS DE MANUTENÇÃO E REPARAÇÃO MECÂNICA DE VEÍCULOS AUTOMOTORES
4530701	COMÉRCIO POR ATACADO DE PEÇAS E ACESSÓRIOS NOVOS PARA VEÍCULOS AUTOMOTORES
4530703	COMÉRCIO A VAREJO DE PEÇAS E ACESSÓRIOS NOVOS PARA VEÍCULOS AUTOMOTORES
4530705	COMÉRCIO A VAREJO DE PNEUMÁTICOS E CÂMARAS-DE-AR
4541202	COMÉRCIO POR ATACADO DE PEÇAS E ACESSÓRIOS PARA MOTOCICLETAS E MOTONETAS
4541206	COMÉRCIO A VAREJO DE PEÇAS E ACESSÓRIOS NOVOS PARA MOTOCICLETAS E MOTONETAS
1340599	OUTROS SERVIÇOS DE ACABAMENTO EM FIOS, TECIDOS, ARTEFATOS TÊXTEIS E PEÇAS DO VESTUÁRIO
4542101	REPRESENTANTES COMERCIAIS E AGENTES DO COMÉRCIO DE MOTOCICLETAS E MOTONETAS, PEÇAS E ACESSÓRIOS
4623109	COMÉRCIO ATACADISTA DE ALIMENTOS PARA ANIMAIS
4637199	COMÉRCIO ATACADISTA ESPECIALIZADO EM OUTROS PRODUTOS ALIMENTÍCIOS NÃO ESPECIFICADOS ANTERIORMENTE
4639701	COMÉRCIO ATACADISTA DE PRODUTOS ALIMENTÍCIOS EM GERAL
4641901	COMÉRCIO ATACADISTA DE TECIDOS
4641902	COMÉRCIO ATACADISTA DE ARTIGOS DE CAMA, MESA E BANHO
4642702	COMÉRCIO ATACADISTA DE ROUPAS E ACESSÓRIOS PARA USO PROFISSIONAL E DE SEGURANÇA DO TRABALHO
4643501	COMÉRCIO ATACADISTA DE CALÇADOS
4644301	COMÉRCIO ATACADISTA DE MEDICAMENTOS E DROGAS DE USO HUMANO
4645101	COMÉRCIO ATACADISTA DE INSTRUMENTOS E MATERIAIS PARA USO MÉDICO, CIRÚRGICO, HOSPITALAR E DE LABORATÓRIOS
1413401	CONFECÇÃO DE ROUPAS PROFISSIONAIS, EXCETO SOB MEDIDA
4649499	COMÉRCIO ATACADISTA DE OUTROS EQUIPAMENTOS E ARTIGOS DE USO PESSOAL E DOMÉSTICO NÃO ESPECIFICADOS ANTERIORMENTE
4664800	COMÉRCIO ATACADISTA DE MÁQUINAS, APARELHOS E EQUIPAMENTOS PARA USO ODONTO-MÉDICO-HOSPITALAR; PARTES E PEÇAS
4683400	COMÉRCIO ATACADISTA DE DEFENSIVOS AGRÍCOLAS, ADUBOS, FERTILIZANTES E CORRETIVOS DO SOLO
4712100	COMÉRCIO VAREJISTA DE MERCADORIAS EM GERAL, COM PREDOMINÂNCIA DE PRODUTOS ALIMENTÍCIOS - MINIMERCADOS, MERCEARIAS E ARMAZÉNS
4721102	PADARIA E CONFEITARIA COM PREDOMINÂNCIA DE REVENDA
4721103	COMÉRCIO VAREJISTA DE LATICÍNIOS E FRIOS
4722901	COMÉRCIO VAREJISTA DE CARNES - AÇOUGUES
4723700	COMÉRCIO VAREJISTA DE BEBIDAS
4732600	COMÉRCIO VAREJISTA DE LUBRIFICANTES
4741500	COMÉRCIO VAREJISTA DE TINTAS E MATERIAIS PARA PINTURA
1413402	CONFECÇÃO, SOB MEDIDA, DE ROUPAS PROFISSIONAIS

PEDREIRAS/MA	
Proc. 2503003	1202 4
FLS. _____	1675
Rub. _____	2

CNAEs Secundários	
Código	Descrição CNAE
4743100	COMÉRCIO VAREJISTA DE VIDROS
4744001	COMÉRCIO VAREJISTA DE FERRAGENS E FERRAMENTAS
4744002	COMÉRCIO VAREJISTA DE MADEIRA E ARTEFATOS
4744003	COMÉRCIO VAREJISTA DE MATERIAIS HIDRÁULICOS
4744004	COMÉRCIO VAREJISTA DE CAL, AREIA, PEDRA BRITADA, TIJOLOS E TELHAS
4744099	COMÉRCIO VAREJISTA DE MATERIAIS DE CONSTRUÇÃO EM GERAL
4751201	COMÉRCIO VAREJISTA ESPECIALIZADO DE EQUIPAMENTOS E SUPRIMENTOS DE INFORMÁTICA
4752100	COMÉRCIO VAREJISTA ESPECIALIZADO DE EQUIPAMENTOS DE TELEFONIA E COMUNICAÇÃO
4753900	COMÉRCIO VAREJISTA ESPECIALIZADO DE ELETRODOMÉSTICOS E EQUIPAMENTOS DE ÁUDIO E VÍDEO
4754701	COMÉRCIO VAREJISTA DE MÓVEIS
1813001	IMPRESSÃO DE MATERIAL PARA USO PUBLICITÁRIO
4754702	COMÉRCIO VAREJISTA DE ARTIGOS DE COLCHOARIA
4754703	COMÉRCIO VAREJISTA DE ARTIGOS DE ILUMINAÇÃO
4755501	COMÉRCIO VAREJISTA DE TECIDOS
4755502	COMERCIO VAREJISTA DE ARTIGOS DE ARMARINHO
4755503	COMERCIO VAREJISTA DE ARTIGOS DE CAMA, MESA E BANHO
4756300	COMÉRCIO VAREJISTA ESPECIALIZADO DE INSTRUMENTOS MUSICAIS E ACESSÓRIOS
4759801	COMÉRCIO VAREJISTA DE ARTIGOS DE TAPEÇARIA, CORTINAS E PERSIANAS
4759899	COMÉRCIO VAREJISTA DE OUTROS ARTIGOS DE USO DOMÉSTICO NÃO ESPECIFICADOS ANTERIORMENTE
4761001	COMÉRCIO VAREJISTA DE LIVROS
4761003	COMÉRCIO VAREJISTA DE ARTIGOS DE PAPELARIA
2621300	FABRICAÇÃO DE EQUIPAMENTOS DE INFORMÁTICA
4762800	COMÉRCIO VAREJISTA DE DISCOS, CDS, DVDS E FITAS
4763601	COMÉRCIO VAREJISTA DE BRINQUEDOS E ARTIGOS RECREATIVOS
4763602	COMÉRCIO VAREJISTA DE ARTIGOS ESPORTIVOS
4763603	COMÉRCIO VAREJISTA DE BICICLETAS E TRICICLOS; PEÇAS E ACESSÓRIOS
4763604	COMÉRCIO VAREJISTA DE ARTIGOS DE CAÇA, PESCA E CAMPING
4771701	COMÉRCIO VAREJISTA DE PRODUTOS FARMACÊUTICOS, SEM MANIPULAÇÃO DE FÓRMULAS
4771703	COMÉRCIO VAREJISTA DE PRODUTOS FARMACÊUTICOS HOMEOPÁTICOS
4771704	COMÉRCIO VAREJISTA DE MEDICAMENTOS VETERINÁRIOS
4772500	COMÉRCIO VAREJISTA DE COSMÉTICOS, PRODUTOS DE PERFUMARIA E DE HIGIENE PESSOAL
4773300	COMÉRCIO VAREJISTA DE ARTIGOS MÉDICOS E ORTOPÉDICOS
2631100	FABRICAÇÃO DE EQUIPAMENTOS TRANSMISSORES DE COMUNICAÇÃO, PEÇAS E ACESSÓRIOS
4774100	COMÉRCIO VAREJISTA DE ARTIGOS DE ÓPTICA
4781400	COMÉRCIO VAREJISTA DE ARTIGOS DO VESTUÁRIO E ACESSÓRIOS
4782202	COMÉRCIO VAREJISTA DE ARTIGOS DE VIAGEM
4784900	COMÉRCIO VAREJISTA DE GÁS LIQUEFEITO DE PETRÓLEO (GLP)
4789002	COMÉRCIO VAREJISTA DE PLANTAS E FLORES NATURAIS
4789004	COMÉRCIO VAREJISTA DE ANIMAIS VIVOS E DE ARTIGOS E ALIMENTOS PARA ANIMAIS DE ESTIMAÇÃO
4789005	COMÉRCIO VAREJISTA DE PRODUTOS SANEANTES DOMISSANITÁRIOS
4789006	COMÉRCIO VAREJISTA DE FOGOS DE ARTIFÍCIO E ARTIGOS PIROTÉCNICOS
4789007	COMÉRCIO VAREJISTA DE EQUIPAMENTOS PARA ESCRITÓRIO
4789008	COMÉRCIO VAREJISTA DE ARTIGOS FOTOGRÁFICOS E PARA FILMAGEM
3292202	FABRICAÇÃO DE EQUIPAMENTOS E ACESSÓRIOS PARA SEGURANÇA PESSOAL E PROFISSIONAL
4789099	COMÉRCIO VAREJISTA DE OUTROS PRODUTOS NÃO ESPECIFICADOS ANTERIORMENTE
5611203	LANCHONETES, CASAS DE CHÁ, DE SUCOS E SIMILARES
5620101	FORNECIMENTO DE ALIMENTOS PREPARADOS PREPONDERANTEMENTE PARA EMPRESAS
5620102	SERVIÇOS DE ALIMENTAÇÃO PARA EVENTOS E RECEPÇÕES - BUFÊ
6209100	SUPORTE TÉCNICO, MANUTENÇÃO E OUTROS SERVIÇOS EM TECNOLOGIA DA INFORMAÇÃO
7112000	SERVIÇOS DE ENGENHARIA
9319199	OUTRAS ATIVIDADES ESPORTIVAS NÃO ESPECIFICADAS ANTERIORMENTE
3811400	COLETA DE RESÍDUOS NÃO-PERIGOSOS

Situação Cadastral Vigente: HABILITADO

Data desta Situação Cadastral: 24/11/2023

OBRIGAÇÕES

PEDREIRAS/MA
Proc. 2023002/2024
FLS. 1676
Rub. 2

::: Consulta SINTEGRA / ICMS :::

NFe a partir de (CNAE's): 01/12/2008 - (4644301), 01/09/2009 - (4639701-2621300-4511103-2631100-4637199-4721102), 01/04/2010 - (4542101-4541202-4530701-4623109-4649499), 01/07/2010 - (4645101-4664800), 01/10/2010 - (4641901-1413401-4641902-4683400-3292202-1413402-1340599-1813001-4642702-4643501),

EDF a partir de:

CTE a partir de:

Observação: Os dados acima estão baseados em informações fornecidas pelo próprio contribuinte cadastrado. Não valem como certidão de sua efetiva existência de fato e de direito, não são oponíveis à Fazenda e nem excluem a responsabilidade tributária derivada de operações com ele ajustadas.

Data da Consulta: 09/04/2024

Número da Consulta:

[Nova Consulta](#) [Imprimir](#)

PEDREIRAS/MA	
Proc. 2503003/202	24
FLS.	1672
Rub.	

Desenvolvido pela Sefaz/CGTEC - 2005-2012

Consulta SINTEGRA / ICMS



ESTADO DO MARANHÃO
SECRETARIA DE ESTADO DA
FAZENDA

PEDREIRAS/MA
PROC. 2503009/202 9
FLS. 1678
Rub. e

EMPRESA
FÁCIL

INSCRIÇÃO ESTADUAL: 127015914

Nome / Razão Social: COMERCIAL GOA EIRELI

CNPJ: 33.614.584/0001-44

Endereço: RUA 03 - PQ TOPAZIO, BELA VISTA CEP: 65073200 no município de São Luís/

Atividade Principal: 4729-6/99 - Comércio varejista de produtos alimentícios em geral ou especializado em produtos alimentícios não especificados anteriormente

Atividade(s) Secundária(s) 4789-0/02 - Comércio varejista de plantas e flores naturais, 4761-0/01 - Comércio varejista de livros, 4732-6/00 - Comércio varejista de lubrificantes, 4530-7/05 - Comércio a varejo de pneumáticos e câmaras-de-ar, 4741-5/00 - Comércio varejista de tintas e materiais para pintura, 4789-0/06 - Comércio varejista de fogos de artifício e artigos pirotécnicos, 4623-1/09 - Comércio atacadista de alimentos para animais, 4639-7/01 - Comércio atacadista de produtos alimentícios em geral, 4721-1/03 - Comércio varejista de laticínios e frios, 4520-0/01 - Serviços de manutenção e reparação mecânica de veículos automotores, 4761-0/03 - Comércio varejista de artigos de papelaria, 4771-7/03 - Comércio varejista de produtos farmacêuticos homeopáticos, 4772-5/00 - Comércio varejista de cosméticos, produtos de perfumaria e de higiene pessoal, 4744-0/99 - Comércio varejista de materiais de construção em geral, 4712-1/00 - Comércio varejista de mercadorias em geral, com predominância de produtos alimentícios - minimercados, mercearias e armazéns, 4753-9/00 - Comércio varejista especializado de eletrodomésticos e equipamentos de áudio e vídeo, 4322-3/02 - Instalação e manutenção de sistemas centrais de ar condicionado, de ventilação e refrigeração, 4784-9/00 - Comércio varejista de gás liquefeito de petróleo (GLP), 4644-3/01 - Comércio atacadista de medicamentos e drogas de uso humano, 4755-5/01 - Comércio varejista de tecidos, 2631-1/00 - Fabricação de equipamentos transmissores de comunicação, peças e acessórios, 4744-0/02 - Comércio varejista de madeira e artefatos, 4530-7/01 - Comércio por atacado de peças e acessórios novos para veículos automotores, 4743-1/00 - Comércio varejista de vidros, 1340-5/99 - Outros serviços de acabamento em fios, tecidos, artefatos têxteis e peças do vestuário, 4782-2/02 - Comércio varejista de artigos de viagem, 4754-7/03 - Comércio varejista de artigos de iluminação, 9319-1/99 - Outras atividades esportivas não especificadas anteriormente, 4759-8/99 - Comércio varejista de outros artigos de uso pessoal e doméstico não especificados anteriormente, 4754-7/01 - Comércio varejista de móveis, 4773-3/00 - Comércio varejista de artigos médicos e ortopédicos, 4542-1/01 - Representantes comerciais e agentes do comércio de motocicletas e motonetas, peças e acessórios, 4755-5/03 - Comercio varejista de artigos de cama, mesa e banho, 4641-9/01 - Comércio atacadista de tecidos, 2621-3/00 - Fabricação de equipamentos de informática, 4789-0/07 - Comércio varejista de equipamentos para escritório, 4789-0/99 - Comércio varejista de outros produtos não especificados anteriormente, 4774-1/00 - Comércio varejista de artigos de óptica, 4789-0/08 - Comércio varejista de artigos fotográficos e para filmagem, 4649-4/99 - Comércio atacadista de outros equipamentos e artigos de uso pessoal e doméstico não especificados anteriormente, 4530-7/03 - Comércio a varejo de peças e acessórios novos para veículos automotores, 4756-3/00 - Comércio varejista especializado de instrumentos musicais e acessórios, 4752-1/00 - Comércio varejista especializado de equipamentos de telefonia e comunicação, 4641-9/02 - Comércio atacadista de artigos de cama, mesa e banho, 4683-4/00 - Comércio atacadista de defensivos agrícolas, adubos, fertilizantes e corretivos do solo, 4754-7/02 - Comércio varejista de artigos de colchoaria, 4755-5/02 - Comercio varejista de artigos de armarinho, 4541-2/02 - Comércio por atacado de peças e acessórios para motocicletas e motonetas, 4511-1/03 - Comércio por atacado de automóveis, camionetas e utilitários novos e usados, 5611-2/03 - Lanchonetes, casas de chá, de sucos e similares, 4762-8/00 - Comércio varejista de discos, CDs, DVDs e fitas, 4722-9/01 - Comércio varejista de carnes - açougues, 3811-4/00 - Coleta de resíduos não-perigosos, 4789-0/04 - Comércio varejista de animais vivos e de artigos e alimentos para animais de estimação, 4744-0/03 - Comércio varejista de materiais hidráulicos, 5620-1/02 - Serviços de alimentação para eventos e recepções - bufê, 4721-1/02 - Padaria e confeitaria com

predominância de revenda, 4664-8/00 - Comércio atacadista de máquinas, aparelhos e equipamentos para uso odonto-médico-hospitalar; partes e peças, 4771-7/04 - Comércio varejista de medicamentos veterinários, 4643-5/01 - Comércio atacadista de calçados, 4763-6/03 - Comércio varejista de bicicletas e triciclos; peças e acessórios, 4763-6/01 - Comércio varejista de brinquedos e artigos recreativos, 4645-1/01 - Comércio atacadista de instrumentos e materiais para uso médico, cirúrgico, hospitalar e de laboratórios, 5620-1/01 - Fornecimento de alimentos preparados preponderantemente para empresas, 4330-4/01 - Impermeabilização em obras de engenharia civil, 4744-0/01 - Comércio varejista de ferragens e ferramentas, 1413-4/01 - Confeção de roupas profissionais, exceto sob medida, 4781-4/00 - Comércio varejista de artigos do vestuário e acessórios, 3292-2/02 - Fabricação de equipamentos e acessórios para segurança pessoal e profissional, 1813-0/01 - Impressão de material para uso publicitário, 4744-0/04 - Comércio varejista de cal, areia, pedra britada, tijolos e telhas, 4751-2/01 - Comércio varejista especializado de equipamentos e suprimentos de informática, 6209-1/00 - Suporte técnico, manutenção e outros serviços em tecnologia da informação, 4642-7/02 - Comércio atacadista de roupas e acessórios para uso profissional e de segurança do trabalho, 4763-6/04 - Comércio varejista de artigos de caça, pesca e camping, 4771-7/01 - Comércio varejista de produtos farmacêuticos, sem manipulação de fórmulas, 4763-6/02 - Comércio varejista de artigos esportivos, 4637-1/99 - Comércio atacadista especializado em outros produtos alimentícios não especificados anteriormente, 4759-8/01 - Comércio varejista de artigos de tapeçaria, cortinas e persianas, 1413-4/02 - Confeção, sob medida, de roupas profissionais, 7112-0/00 - Serviços de engenharia, 4723-7/00 - Comércio varejista de bebidas, 4789-0/05 - Comércio varejista de produtos saneantes domissanitários, 4330-4/04 - Serviços de pintura de edifícios em geral, 4541-2/06 - Comércio a varejo de peças e acessórios novos para motocicletas e motonetas

São Luis, domingo, 24 de abril de 2022

Código de Autenticidade: **QKAZXP1A**

Observação: Os dados acima estão baseados em informações fornecidas pelo próprio contribuinte cadastrado. Não valem como certidão de sua efetiva existência de fato e de direito, não são oponíveis à Fazenda e nem excluem a responsabilidade tributária derivada de operações com ele ajustadas.

Marcellus Ribeiro Alves
SECRETÁRIO DE ESTADO DA FAZENDA

**PREFEITURA DE SÃO LUÍS****SECRETARIA MUNICIPAL DE FAZENDA**PEDREIRAS/MA
Proc. 2503003 /202 4
FLS. 1680
Rub. 2**DADOS CADASTRAIS DO CONTRIBUINTE**

Origem: REDESIM

DADOS GERAIS

TIPO DE PESSOA: JURÍDICA INSCRIÇÃO MUNICIPAL: 98248430 CNPJ: 33614584000144
NOME EMPRESARIAL: COMERCIAL GOA LTDA
NOME FANTASIA: GOA DISTRIBUIDORA
SITUAÇÃO CADASTRAL: ATIVO
NATUREZA JURÍDICA: 2305 - Empresa Individual de Responsabilidade Limitada - Natureza Empresária
CBO: -
DOC. CONSTITUIÇÃO: INSTRUMENTO PARTICULAR DE ALT. ATUAL. CONTR. SOC.: 29/12/2022
ORGÃO DE REGISTRO: JUNTA COMERCIAL - NIRE: 21600166560
CAPITAL SOCIAL: 450.000,00 INSCRIÇÃO ESTADUAL: 127015914
REG. TRIBUTÁRIO: Simples Nacional TIPO ESTABELECIMENTO: SEDE/MATRIZ
SUBSTITUTO TRIBUTÁRIO: N?O REGIME PAGAMENTO: DE COMPETENCIA
INSCR. MUNIC. PRINCIPAL: SIM TIPO ENQUADRAMENTO: EPP
LIVRO: - FOLHA: - DATA DO REGISTRO: 14/05/2019
ATV. LICENCIADA VINCULADA: Taxa TLVLF Outras Atividades - Pequeno Porte

TIPO PORTE: PEQUENO PORTE

TIPO DE INSCRIÇÃO: NORMAL

ENDEREÇOS**ENDEREÇO ESTABELECIMENTO**

TIPO DE ZONA URBANA USO DO IMÓVEL: NORMAL
TIPO DE IMÓVEL: COMERCIAL INSC. IMOBILIÁRIA
CIDADE/UF: SAO LUIS / MA NÚMERO: 16
ENDEREÇO: R 03 - PQ TOPAZIO CEP: 65073200
COMPLEMENTO: LETRA C BAIRRO: BELA VISTA
POVOADO: ZONA RURAL:
CCIR: NIRF:
DATUM REFERÊNCIA: LATITUDE:
LONGITUDE:

ENDEREÇO CORRESPONDÊNCIA

CIDADE/UF: SAO LUIS / MA NÚMERO: 16
ENDEREÇO: R 03 - PQ TOPAZIO CEP: 65073200
COMPLEMENTO: LETRA C BAIRRO: BELA VISTA

CONTATOS

TIPO DE CONTATO	DESCRIÇÃO
TELEFONE	(98) 41411087
E-MAIL	ailtonbpereira@gmail.com
TELEFONE	(98) 32467962
FAX	(98) 988238901
E-MAIL	cleiaregina-76@hotmail.com
	ailtonbpereira@gmail.com

ATIVIDADES DESENVOLVIDAS**OBJETO SOCIAL**

null

PREDREIRAS/MA
Fls. 2903/03/2024
FLS. 168
Rub. _____**FORMA DE ATUAÇÃO**

Estabelecimento Fixo

LISTA DE ATIVIDADES

CÓDIGO CNAE	DESCRIÇÃO	PRINCIPAL
329220200	FABRICACAO DE EQUIPAMENTOS E ACESSORIOS PARA SEGURANCA	
381140000	COLETA DE RESIDUOS NAO-PERIGOSOS	
432230200	INSTALACAO E MANUTENCAO DE SISTEMAS CENTRAIS DE AR	
433040100	IMPERMEABILIZACAO EM OBRAS DE ENGENHARIA CIVIL	
433040400	SERVICOS DE PINTURA DE EDIFICIOS EM GERAL	
451110300	COMERCIO POR ATACADO DE AUTOMOVEIS, CAMIONETAS E UTILITARIOS	
452000100	SERVICOS DE MANUTENCAO E REPARACAO MECANICA DE VEICULOS	
453070100	COMERCIO POR ATACADO DE PECAS E ACESSORIOS NOVOS PARA	
453070300	COMERCIO A VAREJO DE PECAS E ACESSORIOS NOVOS PARA VEICULOS	
453070500	COMERCIO A VAREJO DE PNEUMATICOS E CAMARAS-DE-AR	
454120200	COMERCIO POR ATACADO DE PECAS E ACESSORIOS PARA	
454210100	REPRESENTANTES COMERCIAIS E AGENTES DO COMERCIO DE	
462310900	COMERCIO ATACADISTA DE ALIMENTOS PARA ANIMAIS	
475210000	COMERCIO VAREJISTA ESPECIALIZADO DE EQUIPAMENTOS DE TELEFONIA	
475390000	COMERCIO VAREJISTA ESPECIALIZADO DE ELETRODOMESTICOS E	
475470100	COMERCIO VAREJISTA DE MOVEIS	
475470200	COMERCIO VAREJISTA DE ARTIGOS DE COLCHOARIA	
475470300	COMERCIO VAREJISTA DE ARTIGOS DE ILUMINACAO	
475550100	COMERCIO VAREJISTA DE TECIDOS	
475550200	COMERCIO VAREJISTA DE ARTIGOS DE ARMARINHO	
475550300	COMERCIO VAREJISTA DE ARTIGOS DE CAMA, MESA E BANHO	
475630000	COMERCIO VAREJISTA ESPECIALIZADO DE INSTRUMENTOS MUSICAIS E	
475980100	COMERCIO VAREJISTA DE ARTIGOS DE TAPECARIA, CORTINAS E	
475989900	COMERCIO VAREJISTA DE OUTROS ARTIGOS DE USO DOMESTICO NAO	
476100100	COMERCIO VAREJISTA DE LIVROS	
476100300	COMERCIO VAREJISTA DE ARTIGOS DE PAPELARIA	
476280000	COMERCIO VAREJISTA DE DISCOS, CDS, DVDS E FITAS	
476360100	COMERCIO VAREJISTA DE BRINQUEDOS E ARTIGOS RECREATIVOS	
476360200	COMERCIO VAREJISTA DE ARTIGOS ESPORTIVOS	
476360300	COMERCIO VAREJISTA DE BICICLETAS E TRICICLOS; PECAS E	
476360400	COMERCIO VAREJISTA DE ARTIGOS DE CACA, PESCA E CAMPING	
477170100	COMERCIO VAREJISTA DE PRODUTOS FARMACEUTICOS, SEM	
477170300	COMERCIO VAREJISTA DE PRODUTOS FARMACEUTICOS HOMEOPATICOS	
477170400	COMERCIO VAREJISTA DE MEDICAMENTOS VETERINARIOS	
477250000	COMERCIO VAREJISTA DE COSMETICOS, PRODUTOS DE PERFUMARIA E	
477330000	COMERCIO VAREJISTA DE ARTIGOS MEDICOS E ORTOPEDICOS	
477410000	COMERCIO VAREJISTA DE ARTIGOS DE OPTICA	
478140000	COMERCIO VAREJISTA DE ARTIGOS DO VESTUARIO E ACESSORIOS	
478220200	COMERCIO VAREJISTA DE ARTIGOS DE VIAGEM	
478490000	COMERCIO VAREJISTA DE GÁS LIQUEFEITO DE PETRÓLEO (GLP)	
478900200	COMERCIO VAREJISTA DE PLANTAS E FLORES NATURAIS	
478900400	COMERCIO VAREJISTA DE ANIMAIS VIVOS E DE ARTIGOS E ALIMENTOS	
478900500	COMERCIO VAREJISTA DE PRODUTOS SANEANTES DOMISSANITARIOS	
478900600	COMERCIO VAREJISTA DE FOGOS DE ARTIFICIO E ARTIGOS	

478900700	COMERCIO VAREJISTA DE EQUIPAMENTOS PARA ESCRITORIO	
478900800	COMERCIO VAREJISTA DE ARTIGOS FOTOGRAFICOS E PARA FILMAGEM	
478909900	COMERCIO VAREJISTA DE OUTROS PRODUTOS NAO ESPECIFICADOS	
561120300	LANCHONETES, CASAS DE CHA, DE SUCOS E SIMILARES	
562010100	FORNECIMENTO DE ALIMENTOS PREPARADOS PREPONDERANTEMENTE	
463719900	COMERCIO ATACADISTA ESPECIALIZADO EM OUTROS PRODUTOS	
463970100	COMERCIO ATACADISTA DE PRODUTOS ALIMENTICIOS EM GERAL	
464190100	COMERCIO ATACADISTA DE TECIDOS	
464190200	COMERCIO ATACADISTA DE ARTIGOS DE CAMA, MESA E BANHO	
464270200	COMERCIO ATACADISTA DE ROUPAS E ACESSORIOS PARA USO	
464350100	COMERCIO ATACADISTA DE CALCADOS	
464430100	COMERCIO ATACADISTA DE MEDICAMENTOS E DROGAS DE USO HUMANO	
464510100	COMERCIO ATACADISTA DE INSTRUMENTOS E MATERIAIS PARA USO	
464949900	COMERCIO ATACADISTA DE OUTROS EQUIPAMENTOS E ARTIGOS DE USO	
466480000	COMERCIO ATACADISTA DE MAQUINAS, APARELHOS E EQUIPAMENTOS	
468340000	COMERCIO ATACADISTA DE DEFENSIVOS AGRICOLAS, ADUBOS,	
471210000	COMERCIO VAREJISTA DE MERCADORIAS EM GERAL, COM	
472110200	PADARIA E CONFEITARIA COM PREDOMINÂNCIA DE REVENDA	
472110300	COMERCIO VAREJISTA DE LATICINIOS E FRIOS	
472290100	COMERCIO VAREJISTA DE CARNES - ACOUGUES	
472370000	COMERCIO VAREJISTA DE BEBIDAS	
472969900	COMERCIO VAREJISTA DE PRODUTOS ALIMENTICIOS EM GERAL OU	SIM
473260000	COMERCIO VAREJISTA DE LUBRIFICANTES	
474150000	COMERCIO VAREJISTA DE TINTAS E MATERIAIS PARA PINTURA	
474310000	COMERCIO VAREJISTA DE VIDROS	
474400100	COMERCIO VAREJISTA DE FERRAGENS E FERRAMENTAS	
474400200	COMERCIO VAREJISTA DE MADEIRA E ARTEFATOS	
474400300	COMERCIO VAREJISTA DE MATERIAIS HIDRAULICOS	
474400400	COMERCIO VAREJISTA DE CAL, AREIA, PEDRA BRITADA, TIJOLOS E	
474409900	COMERCIO VAREJISTA DE MATERIAIS DE CONSTRUCAO EM GERAL	
475120100	COMÉRCIO VAREJISTA ESPECIALIZADO DE EQUIPAMENTOS E	
711200000	SERVICOS DE ENGENHARIA	
454120600	COMÉRCIO A VAREJO DE PEÇAS E ACESSÓRIOS NOVOS PARA	
134059900	OUTROS SERVICOS DE ACABAMENTO EM FIOS, TECIDOS, ARTEFATOS	
141340100	CONFECÇÃO DE ROUPAS PROFISSIONAIS, EXCETO SOB MEDIDA	
141340200	CONFECÇÃO, SOB MEDIDA, DE ROUPAS PROFISSIONAIS	
181300100	IMPRESSAO DE MATERIAL PARA USO PUBLICITARIO	
931919900	OUTRAS ATIVIDADES ESPORTIVAS NAO ESPECIFICADAS ANTERIORMENTE	
562010200	SERVICOS DE ALIMENTACAO PARA EVENTOS E RECEPCOES - BUFE	
620910000	SUORTE TECNICO, MANUTENCAO E OUTROS SERVICOS EM TECNOLOGIA	
262130000	FABRICACAO DE EQUIPAMENTOS DE INFORMATICA	
263110000	FABRICACAO DE EQUIPAMENTOS TRANSMISSORES DE COMUNICACAO,	

REPRESENTANTES E QSA

REPRESENTANTES DA EMPRESA

RESPONSABILIDADE	CPF/CNPJ	NOME/RAZÃO SOCIAL
Legal	62866234340	LEANDRO DA SILVA OLIVEIRA
Contábil	17146372391	JOSE AILTON BARROS PEREIRA

QUADRO SOCIETÁRIO/INTEGRANTES

CPF/CNPJ	NOME	QUALIFICAÇÃO	PARTICIPAÇÃO
62866234340	LEANDRO DA SILVA OLIVEIRA	ADMINISTRADOR	0%

ÁREA/HORÁRIO FUNCIONAMENTO**IDENTIFICAÇÃO DO SOLO E DA ATIVIDADE**ÁREA FÍSICA OCUPADA: 0,00m²

QUANTIDADE: 0

QUADRAS E CINEMAS

QUANTIDADE DE QUADRAS: 0

QUANTIDADE DE CINEMAS: 0

Local: SAO LUIS / MA , 01/07/2024

CPF/CNPJ: 33614584000144
Nome/Razão: COMERCIAL GOA LTDA
Contribuinte

null
Servidor

PEDREIRAS/MA	
Proc.	2503003202 21
FLS.	1683
Rub.	

INSC. ESTADUAL: 12.701.591-4
RAZÃO SOCIAL: COMERCIAL GOA LTDA

ÚLTIMA ALTERAÇÃO: 30/12/2022

SITUAÇÃO FISCAL: REGULAR
MOTIVOS FISCAIS:

SERASA: Não

SITUAÇÃO CADASTRAL: ATIVO
MOTIVO CADASTRAL: --

DADOS GERAIS

CPF/CNPJ: 33.614.584/0001-44
RAZÃO SOCIAL: COMERCIAL GOA LTDA
NIRE: 21600166560
INÍCIO DE ATIVIDADES: 11/06/2021
AGÊNCIA REGIONAL: 01 - AGÊNCIA DE SAO LUIS
TIPO DE SOCIEDADE: SOCIEDADE EMPRESÁRIA LIMITADA
REGIME DE PAG.: SIMPLES NACIONAL
DATA OBRIG. NFE: 01/12/2008
CORREIO ELETRÔNICO: AILTONBPEREIRA@GMAIL.COM

INSC. CENTRALIZADORA: --

TIPO PESSOA: JURÍDICA
CAPITAL SOCIAL: 450.000,00

UFRE: 46 - UFRE/SÃO LUIS
CAT. DO ESTABELECIMENTO: MATRIZ OU UNICO

DATA OBRIG. EFD: --

ÁREA UTILIZADA: 30

PEDREIRAS/MA
Proc. 2503003/202 2
FLS. 1684
Disb. e

ENDEREÇO DE ESTABELECIMENTO

CEP 65073-200
ENDEREÇO RUA 03 - PQ TOPAZIO
COMPLEMENTO: LETRA C
PONTO DE REFERENC.: --
CIDADE: SAO LUIS
TELEFONE: (98)3246-7962
CEP CAIXA POSTAL: --

NÚMERO: 16

BAIRRO: BELA VISTA
ESTADO: MA
FAX: --

ENDEREÇO FISCAL

CEP --
ENDEREÇO RUA 03 - PQ TOPAZIO
COMPLEMENTO: LETRA C
PONTO DE REFERENC.: --
CIDADE: SAO LUIS
TELEFONE: (98)3246-7962
CEP CAIXA POSTAL: 00000-000

NÚMERO: 16

BAIRRO: BELA VISTA
ESTADO: MA
FAX: --

CNAE - ATIVIDADES ECONÔMICAS

ORDEM	CÓDIGO	DESCRIÇÃO
1	4729699	COMÉRCIO VAREJISTA DE PRODUTOS ALIMENTÍCIOS EM GERAL OU ESPECIALIZADO EM PRODUTOS ALIMENTÍCIOS
2	1340599	OUTROS SERVIÇOS DE ACABAMENTO EM FIOS, TECIDOS, ARTEFATOS TÊXTEIS E PEÇAS DO VESTUÁRIO
3	1413401	CONFECÇÃO DE ROUPAS PROFISSIONAIS, EXCETO SOB MEDIDA
4	1413402	CONFECÇÃO, SOB MEDIDA, DE ROUPAS PROFISSIONAIS
5	1813001	IMPRESSÃO DE MATERIAL PARA USO PUBLICITÁRIO
6	2621300	FABRICAÇÃO DE EQUIPAMENTOS DE INFORMÁTICA
7	2631100	FABRICAÇÃO DE EQUIPAMENTOS TRANSMISSORES DE COMUNICAÇÃO, PEÇAS E ACESSÓRIOS
8	3292202	FABRICAÇÃO DE EQUIPAMENTOS E ACESSÓRIOS PARA SEGURANÇA PESSOAL E PROFISSIONAL
9	3811400	COLETA DE RESÍDUOS NÃO-PERIGOSOS
10	4322302	INSTALAÇÃO E MANUTENÇÃO DE SISTEMAS CENTRAIS DE AR CONDICIONADO, DE VENTILAÇÃO E REFRIGERAÇÃO
11	4330401	IMPERMEABILIZAÇÃO EM OBRAS DE ENGENHARIA CIVIL
12	4330404	SERVIÇOS DE PINTURA DE EDIFÍCIOS EM GERAL
13	4511103	COMÉRCIO POR ATACADO DE AUTOMÓVEIS, CAMIONETAS E UTILITÁRIOS NOVOS E USADOS
14	4520001	SERVIÇOS DE MANUTENÇÃO E REPARAÇÃO MECÂNICA DE VEÍCULOS AUTOMOTORES
15	4530701	COMÉRCIO POR ATACADO DE PEÇAS E ACESSÓRIOS NOVOS PARA VEÍCULOS AUTOMOTORES
16	4530703	COMÉRCIO A VAREJO DE PEÇAS E ACESSÓRIOS NOVOS PARA VEÍCULOS AUTOMOTORES
17	4530705	COMÉRCIO A VAREJO DE PNEUMÁTICOS E CÂMARAS-DE-AR
18	4541202	COMÉRCIO POR ATACADO DE PEÇAS E ACESSÓRIOS PARA MOTOCICLETAS E MOTONETAS
19	4541206	COMÉRCIO A VAREJO DE PEÇAS E ACESSÓRIOS NOVOS PARA MOTOCICLETAS E MOTONETAS
20	4542101	REPRESENTANTES COMERCIAIS E AGENTES DO COMÉRCIO DE MOTOCICLETAS E MOTONETAS, PEÇAS E
21	4623109	COMÉRCIO ATACADISTA DE ALIMENTOS PARA ANIMAIS
22	4637199	COMÉRCIO ATACADISTA ESPECIALIZADO EM OUTROS PRODUTOS ALIMENTÍCIOS NÃO ESPECIFICADOS
23	4639701	COMÉRCIO ATACADISTA DE PRODUTOS ALIMENTÍCIOS EM GERAL
24	4641901	COMÉRCIO ATACADISTA DE TECIDOS
25	4641902	COMÉRCIO ATACADISTA DE ARTIGOS DE CAMA, MESA E BANHO
26	4642702	COMÉRCIO ATACADISTA DE ROUPAS E ACESSÓRIOS PARA USO PROFISSIONAL E DE SEGURANÇA DO TRABALHO

CNAE - ATIVIDADES ECONÔMICAS			PEDREIRAS/MA
ORDEM	CÓDIGO	DESCRIÇÃO	
27	4643501	COMÉRCIO ATACADISTA DE CALÇADOS	Proc 2503/03/2024
28	4644301	COMÉRCIO ATACADISTA DE MEDICAMENTOS E DROGAS DE USO HUMANO	FLS 1685
29	4645101	COMÉRCIO ATACADISTA DE INSTRUMENTOS E MATERIAIS PARA USO MÉDICO, CIRÚRGICO, HOSPITALAR E DE	Rub
30	4649499	COMÉRCIO ATACADISTA DE OUTROS EQUIPAMENTOS E ARTIGOS DE USO PESSOAL E DOMÉSTICO NÃO	
31	4664800	COMÉRCIO ATACADISTA DE MÁQUINAS, APARELHOS E EQUIPAMENTOS PARA USO ODONTO-MÉDICO-HOSPITALAR;	
32	4683400	COMÉRCIO ATACADISTA DE DEFENSIVOS AGRÍCOLAS, ADUBOS, FERTILIZANTES E CORRETIVOS DO SOLO	
33	4712100	COMÉRCIO VAREJISTA DE MERCADORIAS EM GERAL, COM PREDOMINÂNCIA DE PRODUTOS ALIMENTÍCIOS -	
34	4721102	PADARIA E CONFEITARIA COM PREDOMINÂNCIA DE REVENDA	
35	4721103	COMÉRCIO VAREJISTA DE LATICÍNIOS E FRIOS	
36	4722901	COMÉRCIO VAREJISTA DE CARNES - AÇOUGUES	
37	4723700	COMÉRCIO VAREJISTA DE BEBIDAS	
38	4732600	COMÉRCIO VAREJISTA DE LUBRIFICANTES	
39	4741500	COMÉRCIO VAREJISTA DE TINTAS E MATERIAIS PARA PINTURA	
40	4743100	COMÉRCIO VAREJISTA DE VIDROS	
41	4744001	COMÉRCIO VAREJISTA DE FERRAGENS E FERRAMENTAS	
42	4744002	COMÉRCIO VAREJISTA DE MADEIRA E ARTEFATOS	
43	4744003	COMÉRCIO VAREJISTA DE MATERIAIS HIDRÁULICOS	
44	4744004	COMÉRCIO VAREJISTA DE CAL, AREIA, PEDRA BRITADA, TIJOLOS E TELHAS	
45	4744099	COMÉRCIO VAREJISTA DE MATERIAIS DE CONSTRUÇÃO EM GERAL	
46	4751201	COMÉRCIO VAREJISTA ESPECIALIZADO DE EQUIPAMENTOS E SUPRIMENTOS DE INFORMÁTICA	
47	4752100	COMÉRCIO VAREJISTA ESPECIALIZADO DE EQUIPAMENTOS DE TELEFONIA E COMUNICAÇÃO	
48	4753900	COMÉRCIO VAREJISTA ESPECIALIZADO DE ELETRODOMÉSTICOS E EQUIPAMENTOS DE ÁUDIO E VÍDEO	
49	4754701	COMÉRCIO VAREJISTA DE MÓVEIS	
50	4754702	COMÉRCIO VAREJISTA DE ARTIGOS DE COLCHOARIA	
51	4754703	COMÉRCIO VAREJISTA DE ARTIGOS DE ILUMINAÇÃO	
52	4755501	COMÉRCIO VAREJISTA DE TECIDOS	
53	4755502	COMÉRCIO VAREJISTA DE ARTIGOS DE ARMARINHO	
54	4755503	COMÉRCIO VAREJISTA DE ARTIGOS DE CAMA, MESA E BANHO	
55	4756300	COMÉRCIO VAREJISTA ESPECIALIZADO DE INSTRUMENTOS MUSICAIS E ACESSÓRIOS	
56	4759801	COMÉRCIO VAREJISTA DE ARTIGOS DE TAPEÇARIA, CORTINAS E PERSIANAS	
57	4759899	COMÉRCIO VAREJISTA DE OUTROS ARTIGOS DE USO DOMÉSTICO NÃO ESPECIFICADOS ANTERIORMENTE	
58	4761001	COMÉRCIO VAREJISTA DE LIVROS	
59	4761003	COMÉRCIO VAREJISTA DE ARTIGOS DE PAPELARIA	
60	4762800	COMÉRCIO VAREJISTA DE DISCOS, CDS, DVDS E FITAS	
61	4763601	COMÉRCIO VAREJISTA DE BRINQUEDOS E ARTIGOS RECREATIVOS	
62	4763602	COMÉRCIO VAREJISTA DE ARTIGOS ESPORTIVOS	
63	4763603	COMÉRCIO VAREJISTA DE BICICLETAS E TRICICLOS; PEÇAS E ACESSÓRIOS	
64	4763604	COMÉRCIO VAREJISTA DE ARTIGOS DE CAÇA, PESCA E CAMPING	
65	4771701	COMÉRCIO VAREJISTA DE PRODUTOS FARMACÊUTICOS, SEM MANIPULAÇÃO DE FÓRMULAS	
66	4771703	COMÉRCIO VAREJISTA DE PRODUTOS FARMACÊUTICOS HOMEOPÁTICOS	
67	4771704	COMÉRCIO VAREJISTA DE MEDICAMENTOS VETERINÁRIOS	
68	4772500	COMÉRCIO VAREJISTA DE COSMÉTICOS, PRODUTOS DE PERFUMARIA E DE HIGIENE PESSOAL	
69	4773300	COMÉRCIO VAREJISTA DE ARTIGOS MÉDICOS E ORTOPÉDICOS	
70	4774100	COMÉRCIO VAREJISTA DE ARTIGOS DE ÓPTICA	
71	4781400	COMÉRCIO VAREJISTA DE ARTIGOS DO VESTUÁRIO E ACESSÓRIOS	
72	4782202	COMÉRCIO VAREJISTA DE ARTIGOS DE VIAGEM	
73	4784900	COMÉRCIO VAREJISTA DE GÁS LIQÜEFEITO DE PETRÓLEO (GLP)	
74	4789002	COMÉRCIO VAREJISTA DE PLANTAS E FLORES NATURAIS	
75	4789004	COMÉRCIO VAREJISTA DE ANIMAIS VIVOS E DE ARTIGOS E ALIMENTOS PARA ANIMAIS DE ESTIMAÇÃO	
76	4789005	COMÉRCIO VAREJISTA DE PRODUTOS SANEANTES DOMISSANITÁRIOS	
77	4789006	COMÉRCIO VAREJISTA DE FOGOS DE ARTIFÍCIO E ARTIGOS PIROTÉCNICOS	
78	4789007	COMÉRCIO VAREJISTA DE EQUIPAMENTOS PARA ESCRITÓRIO	
79	4789008	COMÉRCIO VAREJISTA DE ARTIGOS FOTOGRÁFICOS E PARA FILMAGEM	
80	4789099	COMÉRCIO VAREJISTA DE OUTROS PRODUTOS NÃO ESPECIFICADOS ANTERIORMENTE	
81	5611203	LANCHONETES, CASAS DE CHÁ, DE SUCOS E SIMILARES	
82	5620101	FORNECIMENTO DE ALIMENTOS PREPARADOS PREPONDERANTEMENTE PARA EMPRESAS	
83	5620102	SERVIÇOS DE ALIMENTAÇÃO PARA EVENTOS E RECEPÇÕES - BUFÊ	
84	6209100	SUPORTE TÉCNICO, MANUTENÇÃO E OUTROS SERVIÇOS EM TECNOLOGIA DA INFORMAÇÃO	
85	7112000	SERVIÇOS DE ENGENHARIA	

FICHA CADASTRAL DO CONTRIBUINTE

CNAE - ATIVIDADES ECONÔMICAS

ORDEM	CÓDIGO	DESCRIÇÃO
86	9319199	OUTRAS ATIVIDADES ESPORTIVAS NÃO ESPECIFICADAS ANTERIORMENTE

REPRESENTANTES LEGAIS

CNN/CPF	NOME/RAZÃO SOCIAL	TIPO DE RELAÇÃO
17146372391	JOSE AILTON BARROS PEREIRA	3 - CONTADOR
62866234340	LEANDRO DA SILVA OLIVEIRA	205 - ADMINISTRADOR
62866234340	LEANDRO DA SILVA OLIVEIRA	101 - SÓCIO

AÇÕES JUDICIAIS

TIPO	DATA INCLUSÃO	DATA REVOGAÇÃO	DOC. CONCESSÃO	EFEITO
------	---------------	----------------	----------------	--------

Não existem Ações Judiciais para essa inscrição estadual.

OBRIGATORIEDADE / CREDENCIAMENTO

TIPO	DATA INÍCIO	DATA FIM	SITUAÇÃO
ICMS	11/06/2021	--	Ativo
NF-e	01/12/2008	--	Ativo

INCENTIVOS / REGIMES ESPECIAIS

TIPO	DATA INÍCIO	DATA FIM	SITUAÇÃO
------	-------------	----------	----------

Não existem Incentivos/Regimes Especiais para essa inscrição

PEDREIRASMA
 Proc. 2503003/2024
 FLS. 1686
 Rub. 0

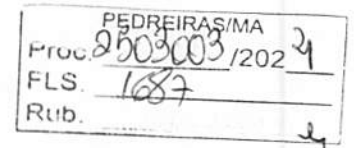

**GOVERNO DO ESTADO DO MARANHÃO
SECRETARIA DE ESTADO DA FAZENDA**

CERTIDÃO POSITIVA DE DÉBITOS COM EFEITO DE NEGATIVA

Nº Certidão: 239391/24 Data da 27/06/2024 14:05:25

Inscrição Estadual: 127015914 CPF/CNPJ: 33614584000144

Razão Social: COMERCIAL GOA LTDA

Endereço: RUA 03 - PQ TOPAZIO, 16 LETRA C CEP: 65073200 - BELA VISTA

Telefone: (98)32467962 Município: SAO LUIS UF: MA

Certificamos que, após a realização das consultas procedidas no sistema desta Secretaria, substanciado pelo art. 240 a 242, da lei nº 7.799, de 19/12/2002 e disposto no artigo 205 da lei nº 5.172, de 25 de outubro de 1966 (Código Tributário Nacional), constam crédito tributário, não vencidos ou com exigibilidade suspensa, conforme indicados, em desfavor do sujeito passivo acima identificado. Ressalvado, todavia, à Fazenda Pública Estadual o direito da cobrança de dívidas que venham a ser apuradas e não alcançadas pela decadência.

DESCRIÇÃO DOS DÉBITOS			
TIPO	DOCUMENTO	DATA EMISSÃO	SITUAÇÃO
AUTO DE INFRAÇÃO	912163003079	04/10/2021	PARCELADO
AUTO DE INFRAÇÃO	912363001218	23/08/2023	IMPUGNADO
AUTO DE INFRAÇÃO	912363001219	23/08/2023	IMPUGNADO

Validade da Certidão: 90 (noventa) dias: 25/09/2024.

A autenticidade desta certidão deverá ser confirmada no endereço:
<http://portal.sefaz.ma.gov.br/>, clicando no item "Certidões" e em seguida em "Validação de Certidão Negativa de Débito".

CERTIDÃO EMITIDA GRATUITAMENTE.

Data Impressão: 23/07/2024 15:22:31

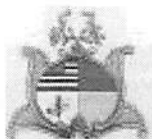

**GOVERNO DO ESTADO DO MARANHÃO
SECRETARIA DE ESTADO DA FAZENDA**

CERTIDÃO POSITIVA DE DÍVIDA ATIVA COM EFEITO DE NEGATIVA

Nº Certidão: 055977/24

Data da

10/07/2024 11:13:44

Inscrição Estadual: 127015914

CPF/CNPJ: 33614584000144

Razão Social: COMERCIAL GOA LTDA

Endereço: RUA 03 - PQ TOPAZIO, 16 LETRA C CEP: 65073200 - BELA VISTA

Telefone: (98)32467962

Município: SAO LUIS

UF: MA

Certificamos que, após a realização das consultas procedidas no sistema desta Secretaria e na forma do disposto do artigo 156 da lei nº 2.231 de 29/12/1962, substanciado pelos, 240 a 242, da lei nº 7.799, de 19/12/2002, bem como prescreve no artigo 206 da lei nº 5.172, de 25 de outubro de 1966 (Código Tributário Nacional), constam em nome do sujeito passivo acima identificado débitos inscritos na Dívida Ativa com exigibilidade suspensa, conforme indicado acima.

DESCRIÇÃO DOS DÉBITOS

TIPO	DOCUMENTO	DATA EMISSÃO	SITUAÇÃO
AUTO DE INFRAÇÃO	912163003079	04/10/2021	PARCELADO

Validade da Certidão: 90 (noventa) dias: 08/10/2024.

A autenticidade desta certidão deverá ser confirmada no endereço:

<http://portal.sefaz.ma.gov.br/>, clicando no item "Certidões" e em seguida em "Validação de Certidão Negativa de Dívida Ativa".

CERTIDÃO EMITIDA GRATUITAMENTE.

Data Impressão: 10/07/2024 11:13:44



PREFEITURA DE SAO LUÍS

SECRETARIA MUNICIPAL DA FAZENDA

CERTIDÃO NEGATIVA

Número da Certidão: 00009073112024

Validade: 28/11/2024

PEDREIRAS/MA
Pr. CERTIFICADO /202
F. 1020240092165472
Rub.



PEDREIRAS/MA
Proc. 2503003/202 21
FLS. 689
Rub.

CERTIFICAMOS QUE ATÉ A PRESENTE DATA NÃO CONSTA DÉBITO FISCAL RELATIVO A PESSOA JURÍDICA, DESCRITA ABAIXO, RESERVA-SE O DIREITO DE A FAZENDA MUNICIPAL COBRAR DÍVIDAS POSTERIORMENTE COMPROVADAS, HIPÓTESE PREVISTA NOS ARTIGOS 80 E 146, DA LEI 6.289, DE 28/12/2017 DO CÓDIGO TRIBUTÁRIO MUNICIPAL.

DADOS DA PESSOA JURÍDICA	
CNPJ: 33.614.584/0001-44	Inscrição Municipal: 98248430
Razão Social: COMERCIAL GOA LTDA	
ATIVIDADE ECONÔMICA PRINCIPAL	
472969900 - COMERCIO VAREJISTA DE PRODUTOS ALIMENTICIOS EM GERAL OU ESPECIALIZADO EM PRODUTOS ALIMENTICIOS NAO ESPECIFICADOS ANTERIORMENTE	
ENDEREÇO DE LOCALIZACAO	
Logradouro: RUA 03 - PQ TOPAZIO	
Número: 16	Complemento: LETRA C
Bairro: BELA VISTA	
Município: SAO LUIS - MA	CEP: 65073200

A presente certidão, sem conter rasuras, tem sua eficácia até a data de validade acima informada, tendo sido lavrada em São Luís (MA), em 31 de julho de 2024 às 10:17, sob o código de autenticidade nº 1F294F0FBB7076B9A633A0AF1CFD9D0F.

A autenticidade desta certidão poderá ser confirmada na Internet, em <https://stm.semfaz.saoluis.ma.gov.br/validacaocertidao>.

"NÃO É VÁLIDA A CERTIDÃO QUE CONTIVER EMENDAS, RASURAS OU ENTRELINHAS."



INSTRUÇÃO NORMATIVA Nº. 004/2015-GS 25 DE NOVEMBRO DE 2015.

Institui cronograma para implantação da Certidão de Regularidade Fiscal Unificada como documento único para comprovação de regularidade fiscal perante este Município, ressalvados os casos previstos no art. 262 da Consolidação das Leis Tributárias do Município de São Luís.

O SECRETÁRIO MUNICIPAL DA FAZENDA, no uso de suas atribuições legais, e de conformidade com o artigo 3º, parágrafo único, inciso I, da Consolidação das Leis Tributárias do Município – CLTM, Decreto nº 33.144, de 28 de dezembro de 2007, e

CONSIDERANDO que o Município de São Luís, por intermédio da Secretaria Municipal de Fazenda, adquiriu novo sistema de administração tributária, em fase de implantação desde 01.06.2015 que, dentre demais benefícios, proporcionou a unificação do cadastro fiscal municipal (com integralização das informações oriundas do cadastro imobiliário e do cadastro mobiliário) para maior controle e monitoramento do passivo municipal:

CONSIDERANDO que em razão de referida implantação o Município de São Luís angariou meios suficientes para deixar de expedir certidões de regularidade que tenham por base unicamente os dados do cadastro mobiliário, denominada “**certidão negativa de dívida ativa relativa aos débitos de ISS e TLVF**”;

CONSIDERANDO que na legislação federal e municipal não há qualquer previsão acerca da certidão específica anteriormente utilizada, mas tão somente a certidão de regularidade fiscal, cabendo a cada ente tributante definir as regras específicas sobre os documentos sob sua competência, sendo a certidão unificada já utilizada no âmbito



PREFEITURA DE
SÃO LUÍS
CAPITAL DE TODOS OS MARANHENSES
Secretaria Municipal
de Fazenda

federal e estadual, tal qual em demais municípios em que já se dispõe de tecnologia para controle de cadastro único:

CONSIDERANDO que a filosofia de integralização adotada auxilia na ação de saneamento do cadastro do Município de São Luís, que é prioritária no escopo de construção de um Cadastro Técnico Multifinalitário Municipal, a ser utilizado como ferramenta para a organização das informações referentes às residências, condomínios, infraestrutura, prédios, equipamentos e serviços públicos, bem como outras informações que atendam às necessidades de vários órgãos na gestão do município, passando-se a dispor, assim, de dados fidedignos da malha fundiária do município e de seus municípios, podendo-se atuar com mais eficácia e efetividade no planejamento e na execução das ações propostas:

CONSIDERANDO que a nova filosofia de integralização adotada auxilia igualmente na otimização dos mecanismos de arrecadação municipal, com vistas à cobrança baseada em uma política de justiça fiscal, com correção de dados referentes ao sujeito passivo e aos parâmetros que compõem a base de cálculo dos tributos, inclusive com implementação de providências para efetivação de recolhimento dos tributos decorrentes das transferências de imóveis e averbações de proprietários atuais dos imóveis:

CONSIDERANDO que, desde a adoção de referida medida, vários foram os requerimentos administrativos apresentados, com o fim de que a certidão específica de regularidade de débitos mobiliários pudesse ser expedida, diante dos diversos débitos imobiliários que passaram a impedir a comprovação de sua regularidade fiscal:

CONSIDERANDO o argumento exposto por esses contribuintes, de que não houve comunicação prévia acerca da alteração de filosofia da expedição das certidões de regularidade fiscal, estando habituados a fazer prova de regularidade fiscal por meio dos documentos anteriormente emitidos, o que vem lhes causando entraves para consecução de suas atividades:

CONSIDERANDO os termos do processo administrativo nº 31.539/2015, em que o Secretário Municipal de Governo manifestou-se favoravelmente ao pedido de concessão



de prazo para que os contribuintes se adequem ao novo modelo de certidão única de regularidade fiscal:

CONSIDERANDO a política de boa-fé que se tem como diretriz neste Município, que justifica os diálogos com as empresas contribuintes para implementação de medidas que auxiliem no incremento da arrecadação municipal, garantindo-se o desenvolvimento da economia ludovicense, com o consequente melhoramento nas áreas de competências fins deste ente;

CONSIDERANDO a necessidade de conciliação dos direitos esculpidos nos dispositivos do art. 5º, XXXIV, "b", art. 37, art. 170, art. 156, I e II da Constituição Federal, art. 205 e 123 do Código Tributário Nacional, art. 260 e ss. da Consolidação das Leis Tributárias do Município e demais legislação que rege a espécie

EXPEDE a seguinte Instrução Normativa, nos seguintes termos:

Art. 1º. Fica definido como termo final para implantação da **Certidão de Regularidade Fiscal Unificada Municipal**, como único documento hábil para comprovação de regularidade fiscal com este Ente, o dia **24 de março de 2016**.

Parágrafo Único – Ficam ressalvados os casos de certidões de regularidade previstos no art. 262 da Consolidação das Leis Tributárias do Município.

Art. 2º. Quando dos requerimentos para expedição de **Certidão de Regularidade Fiscal Unificada Municipal**, a consulta será feita pelo CNPJ/CPF do contribuinte, em relação aos débitos tributários constituídos e lançados no cadastro mobiliário e imobiliário, conjuntamente.

Art. 3º. Somente enquanto não exaurido o prazo previsto no Art. 1º, da presente Instrução, poderão ser expedidas certidões de regularidade fiscal específicas, com consultas direcionadas exclusivamente ao cadastro de débitos fiscais mobiliários.



PREFEITURA DE
SÃO LUÍS
CAPITAL DE TODOS OS MARANHENSES
Secretaria Municipal
da Fazenda

Art. 4º. No caso das certidões expedidas nos termos do Art. 3º, da presente Instrução, sejam positivas, negativas ou positivas com efeitos de negativas, o prazo de validade não excederá o termo final do cronograma previsto no art. 1º desta Instrução.

Art. 5º. As certidões expedidas na forma do Art. 3º, da presente Instrução poderão ser disponibilizadas eletronicamente, por meio do portal de serviços da SEMFAZ.

Art. 6º. Esta Instrução Normativa entra em vigor na data de sua publicação.

Art. 7º. Revoga-se as disposições em contrário.

Art. 8º. Dê-se ciência à Secretaria Adjunta de Gestão Tributária e à Superintendência da Área de Informática, para imediata implementação e controle das regras da presente Instrução.

RAIMUNDO JOSÉ RODRIGUES DO NASCIMENTO
Secretário Municipal da Fazenda

PODER JUDICIÁRIO DO ESTADO DO MARANHÃO
Corregedoria Geral da Justiça
Secretaria Judicial de Distribuição do Fórum de São Luís

CERTJUDONE-SJDFRSL - 46962024
Código de validação: F27E239D3A
(relativo ao Processo 379962024)

Número da guia: 24057301001810570.

USANDO da faculdade que me confere a Lei. **CERTIFICO** a requerimento de pessoa interessada que dando busca em nossos arquivos dos feitos das **Varas Cíveis e Comércio** a partir do dia primeiro (1º) do mês de janeiro (01) do ano de dois mil e quatorze (2014) até o dia quatro (04) do mês de junho (06) do ano corrente, constatei **NÃO EXISTIR**¹ distribuição de pedido de **Falência, Concordata, Recuperação Judicial ou Extrajudicial ou Insolvência Civil** contra **COMERCIAL GOA LTDA**, inscrita no CNPJ nº. **33.614.584/0001-44**. **CERTIFICO** finalmente que a Secretaria Judicial de Distribuição é a única existente nesta Cidade e **Termo Judiciário** de São Luís. O referido é verdade me reporto e dou fé. Dada e passada a presente certidão na Secretaria Judicial de Distribuição a meu cargo, no Fórum "Desembargador Sarney Costa", nesta Cidade de São Luís, Capital do Estado do Maranhão. Eu, **Gisele Meireles Mendes**, Técnico Judiciário, mat. 134577, consultei e digitei. E eu, **Anselmo de Jesus Carvalho**, Secretário Judicial da Distribuição, mat. 100073, subscrevo e assino digitalmente.

ANSELMO DE JESUS CARVALHO
Secretário Judicial de Distribuição de Entrância Final
Secretaria Judicial de Distribuição do Fórum de São Luís
Matrícula 100073

¹ **OBSERVAÇÃO:** o CNPJ e razão social constantes nesta certidão foram informados pelo solicitante. Sua titularidade deverá ser conferida pelo interessado e destinatário. Os feitos oriundos da Vara de Interesses Difusos e Coletivos terão sua competência vinculada às Varas Cíveis e/ou Fazenda, de acordo com os litigantes. As consultas foram realizadas no sistema Processo Eletrônico Judicial (PJE) e **ABRANGE SOMENTE AS VARAS COMUNS DO TERMO JUDICIÁRIO DE SÃO LUÍS**. Esta certidão terá validade de sessenta (60) dias (art. 149 do Código de Normas da CGJ) e emitida em uma única via mediante código de Selo Eletrônico Judicial, sem rasuras e mediante assinatura eletrônica do servidor (art. 150 do Código de Normas da CGJ c/c art.7º da Resolução-GP nº 38/2022). Esta certidão foi expedida nos termos da Resolução-GP nº 38/2022 e a autenticidade do Selo de Fiscalização Eletrônico Judicial será objeto de conferência por qualquer interessado, que poderá consultar a validade do selo e o detalhamento dos respectivos atos praticados no sítio eletrônico do Tribunal de Justiça do Maranhão por meio do link <https://selos.tjma.jus.br>, mediante o preenchimento do código de validação do selo ou através de aplicativo leitor de QR Code.

Fórum Desembargador "Sarney Costa"
Avenida Prof. Carlos Cunha, s/n, Calhau, São Luís/MA – CEP 65076-820 – Fone (98) 2055-2738 / 2737
email: distribuicao_slz@tjma.jus.br

Documento assinado. SÃO LUÍS - ENTRÂNCIA FINAL, 05/06/2024 09:44 (ANSELMO DE JESUS CARVALHO)



CERTJUDONE-SJDFRSL - 46962024 / Código: F27E239D3A
Valide o documento em www.tjma.jus.br/validadoc.php

Antes de imprimir pense em sua responsabilidade com o meio ambiente.
#ConsumoConsciente



TJDFT

Poder Judiciário da União

TRIBUNAL DE JUSTIÇA DO DISTRITO FEDERAL E DOS TERRITÓRIOS



**CERTIDÃO NEGATIVA DE DISTRIBUIÇÃO (AÇÕES DE FALÊNCIAS E RECUPERAÇÕES JUDICIAIS)
1ª e 2ª Instâncias**

CERTIFICAMOS que, após consulta aos registros eletrônicos de distribuição de ações de falências e recuperações judiciais disponíveis até 01/07/2024, **NADA CONSTA** contra o nome por extenso e CPF/CNPJ de:

COMERCIAL GOA EIRELI

33.614.584/0001-44

OBSERVAÇÕES:

- Os dados de identificação são de responsabilidade do solicitante da certidão, devendo a titularidade ser conferida pelo interessado e pelo destinatário.
- A certidão será emitida de acordo com as informações inseridas no banco de dados. Em caso de exibição de processos com dados desatualizados, o interessado deverá requerer a atualização junto ao juízo ou órgão julgador.
- A certidão será negativa quando não for possível a individualização dos processos por carência de dados do Poder Judiciário. (artigo 8o, § 2o da Resolução 121/CNJ).
- A certidão cível contempla ações cíveis, execuções fiscais, execuções e insolvências civis, falências, recuperações judiciais, recuperações extrajudiciais, inventários, interdições, tutelas e curatelas. A certidão criminal compreende os processos criminais, os processos criminais militares e as execuções penais. Demais informações sobre o conteúdo das certidões, consultar em www.tjdft.jus.br, no menu Serviços, Certidões, Certidão Nada Consta, Tipos de Certidão.
- A certidão cível atende ao disposto no inciso II do artigo 31 da Lei 8.666/1993.
- Medida prevista no artigo 26 do Código Penal, sentença não transitada em julgado.

A autenticidade deverá ser confirmada no site do TJDFT (www.tjdft.jus.br), no menu Serviços, Certidões, Certidão Nada Consta, Validar Certidão - autenticar, informando-se o número do selo digital de segurança impresso.

Emitida gratuitamente pela internet em: 01/07/2024

Selo digital de segurança: **2024.CTD.R385.MQ4Z.P7UD.KMXU.20Y1**

*** VÁLIDA POR 30 (TRINTA) DIAS ***



PEDREIRAS/MA
Proc. 203003/2024
FLS. 1696
Rub. _____

PODER JUDICIÁRIO DO ESTADO DO MARANHÃO
TRIBUNAL DE JUSTIÇA DO ESTADO DO MARANHÃO
CERTIDÃO ESTADUAL - PRIMEIRO GRAU
AÇÕES CÍVEIS

Data emissão: 15/07/2024

Data de validade: 15/09/2024

Nº da certidão: 12434080065

Código de Validação: 67eeb4c4c6

NOME: LEANDRO DA SILA OLIVERIRA

CPF: 628.662.343-40

DATA DE NASCIMENTO: 22/05/1991

FILIAÇÃO: MARIA APARECIDA BARBOSA DA SILVA / ANTONIO MORAES DE OLIVEIRA

Os dados dos documentos constantes nessa certidão foram informados pelo solicitante, sua titularidade e autenticidade deverão ser conferidas pelo interessado, conforme o documento original (ex: CPF, Identidade, etc.)

Certifico que NADA CONSTA nos registros de distribuição do 1º GRAU DE JURISDIÇÃO e Juizados Especiais Cíveis do Poder Judiciário do Estado do Maranhão sobre ocorrência de AÇÕES CÍVEIS distribuída(s) e que esteja(m) em tramitação em face da pessoa acima identificada.

A Certidão de Ações Cíveis contempla todas as ações e execuções cíveis e fiscais estadual e municipal, ações e execuções da fazenda pública, de interesses difusos e coletivos, famílias, execuções patrimoniais, falências ou concordatas, recuperações judicial ou extrajudicial, insolvências civis, interdições, tutelas, curatelas, inventários e arrolamentos em andamento (abrangendo os processos da pessoa que ocupa o polo passivo), com exceção dos processos das Varas da Infância e Juventude.

A presente certidão, em consonância com a legislação vigente, atende ao disposto na Resolução CNJ no 121/2010.

Observações:

- Certidão expedida gratuitamente através da Internet, autorizada pela Resolução 28/2018 e suas alterações;
- Os dados do(a) solicitante acima informado são de sua responsabilidade, devendo a titularidade ser conferida pelo interessado e/ou destinatário;
- A validade desta certidão é de 60 (sessenta) dias a partir da data de sua emissão. Após essa data será necessária a emissão de uma nova certidão;
- Esta certidão é válida apenas para maiores de 18 anos;
- A autenticidade desta certidão poderá ser confirmada na pagina do Tribunal de Justiça do Maranhão - www.tjma.jus.br - menu - Certidão Estadual, utilizando o código de validação acima identificado;
- Fonte da pesquisa: sistemas ThemisPG (1º grau), PJE (1º grau), PROJUDI, VEP e SEEU;

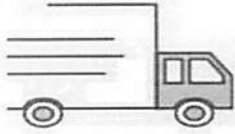

Goa
DISTRIBUIDORA

PEGREIRAS/MA	4
Proc. 2503003/202	
FLS. 1698	
Rub.	u

**ESTADO DO MARANHÃO
PREFEITURA MUNICIPAL DE PEDREIRAS
SECRETARIA MUNICIPAL DE PLANEJAMENTO**

PREGÃO ELETRÔNICO Nº 027/2024

DECLARAÇÃO ÚNICA

A empresa **COMERCIAL GOA LTDA**, inscrita no CNPJ nº **33.614.584/0001-44**, por intermédio de seu Representante legal o (a) Sr(o) **LEANDRO DA SILVA OLIVEIRA**, portador (a) da CI nº **058648522016-0 SSP/MA** e do CPF nº **628.662.343-40**, **DECLARA**, sob as sanções administrativas cabíveis e sob as penas da lei, em especial o art. 299 do Código Penal Brasileiro, que:

1. Quanto a empregar agentes incapazes ou relativamente incapazes; consoante o disposto no Inciso V do Art. 27 da Lei nº 8.666, de 21 de junho de 1983, acrescido pela Lei nº 9.854, de 27 de outubro de 1999, que não possui em seu quadro de pessoal empregado(s) com menos de 18(dezoito) anos em trabalho noturno, perigoso ou insalubre, e em qualquer trabalho menores de 16 (dezesesseis) anos, salvo na condição de aprendiz a partir de 14 (quatorze).

2. Quanto à condição ME/EPP/COOP, esta empresa está excluída das vedações constantes na Lei Complementar nº. 147/2014 e; na presente data, é considerada:

- MICROEMPRESA, conforme Lei Complementar nº 147/2014;
 EMPRESA DE PEQUENO PORTE, conforme Lei Complementar nº 147/2014.
 COOPERATIVA, conforme artigo 34 da Lei Federal nº. 11.488/2007.
 Não é ME/EPP/COOP.

3. Quanto ao pleno conhecimento e atendimento às exigências de habilitação; que esta empresa atende a todos os requisitos de habilitação, bem como apresenta sua proposta com indicação do objeto e do preço oferecido os quais atendem plenamente ao Edital.

4. Quanto a inexistência de fato impeditivo de licitar; nos termos do artigo 32, § 2.º, da Lei Federal nº 8.666/93, que até a presente data nenhum fato ocorreu que a inabilite a participar do PREGÃO em epígrafe, e que contra ela não existe nenhum pedido de falência ou concordata. Declara, outrossim, conhecer na íntegra o Edital e que se submete a todos os seus termos.

5. Quanto à elaboração independente de proposta:

5.1. A proposta anexa foi elaborada de maneira independente (pelo licitante), e que o conteúdo da proposta anexa não foi, no todo ou em parte, direta ou indiretamente, informado, discutido com ou recebido de qualquer outro participante potencial ou de fato da (identificação da licitação), por qualquer meio ou por qualquer pessoa;

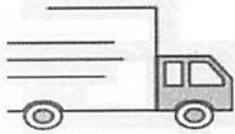

Goa
DISTRIBUIDORA

PEDREIRAS/MA	4
Proc. 2503003202	
FLS. 1698	
Rub.	

- 5.2. A intenção de apresentar a proposta anexa não foi informada, discutido com ou recebido de qualquer outro participante potencial ou de fato da (identificação da licitação), por qualquer meio ou por qualquer pessoa;
- 5.3. Que não tentou, por qualquer meio ou por qualquer pessoa, influir na decisão de qualquer outro participante potencial ou de fato da (identificação da licitação) quanto a participar ou não da referida licitação;
- 5.4. Que o conteúdo da proposta anexa não será, no todo ou em parte, direta ou indiretamente, comunicado ou discutido com qualquer outro participante potencial ou de fato da (identificação da licitação) antes da adjudicação do objeto da referida licitação;
- 5.5. Que o conteúdo da proposta anexa não foi, no todo ou em parte, direta ou indiretamente, informado a, discutido com ou recebido de qualquer integrante de (órgão licitante) antes da abertura oficial das propostas;
- 5.6. Que está plenamente ciente do teor e da extensão desta declaração e que detém plenos poderes e informações para firmá-la.
6. Declaramos de que cumpre as exigências de reserva de cargos para pessoa com deficiência e para reabilitado da Previdência Social, previstas em lei e em outras normas específicas, na forma da lei (art. 63, IV, da Lei nº 14.133/2021);
7. Declaramos de que suas propostas econômicas compreendem a integralidade dos custos para atendimento dos direitos trabalhistas assegurados na Constituição Federal, nas leis trabalhistas, nas normas infralegais, nas convenções coletivas de trabalho e nos termos de ajustamento de conduta vigentes na data de entrega das propostas, na forma da lei (art. 63, § 1º, da Lei nº 14.133/2021).

São Luís, MA – 01 de Agosto de 2024.

LEANDRO DA
SILVA
OLIVEIRA:62866
234340

Assinado de forma
digital por LEANDRO DA
SILVA
OLIVEIRA:62866234340
Dados: 2024.08.01
15:41:53 -03'00'

COMERCIAL GOA LTDA
Leandro da Silva Oliveira
RG nº 058648522016-0 SSP/MA
CPF nº 628.662.343-40
Empresário

PODER JUDICIÁRIO DO ESTADO DO MARANHÃO
Corregedoria Geral da Justiça
Secretaria Judicial de Distribuição do Fórum de São Luís

CERTJUDONE-SJDFRSL - 55142024
Código de validação: 6D4CED7FDD
(relativo ao Processo 435992024)

Número da guia: 24057301001833796.

USANDO da faculdade que me confere a Lei. **CERTIFICO** a requerimento de pessoa interessada que dando busca em nossos arquivos dos feitos a **Varas Cíveis e Fazenda Pública**, a partir do dia primeiro (1º) do mês de janeiro (01) do ano de dois mil e quatorze (2014) até o dia vinte e cinco (25) do mês de junho (06) do ano corrente, constatei **NÃO EXISTIR** distribuição de **EXECUÇÕES PATRIMONIAIS**¹ contra **LEANDRO DA SILVA OLIVEIRA**, nascido (a) em **22/05/1991**, filho (a) de **ANTONIO MORAES DE OLIVEIRA** e **MARIA APARECIDA BARBOSA DA SILVA**, inscrito (a) no **CPF nº. 628.662.343-40** e no **RG nº. 058648522016-0 SESP MA**. **CERTIFICO** finalmente que a Secretaria Judicial de Distribuição é a única existente nesta Cidade e **Termo Judiciário** de São Luís. O referido é verdade me reporto e dou fé. Dada e passada a presente certidão na Secretaria Judicial de Distribuição a meu cargo, no Fórum "Desembargador Sarney Costa", nesta Cidade de São Luís, Capital do Estado do Maranhão. Eu, **Vanessa Cristina Ferreira Sales Coelho**, Assistente de informação, mat. 186890, consultei e digitei. E eu, **Anselmo de Jesus Carvalho**, Secretário Judicial da Distribuição, mat. 100073, subscrevo e assino digitalmente.

ANSELMO DE JESUS CARVALHO
Secretário Judicial de Distribuição de Entrância Final
Secretaria Judicial de Distribuição do Fórum de São Luís
Matrícula 100073

¹ **OBSERVAÇÃO:** o Nome, CPF e RG constantes nesta certidão foram informados pelo solicitante. Sua titularidade deverá ser conferida pelo interessado e destinatário. Os feitos oriundos da Vara de Interesses Difusos e Coletivos terão sua competência vinculada às Varas Cíveis e/ou Fazenda, de acordo com os litigantes. As consultas foram realizadas no sistema Processo Eletrônico Judicial (PJE) e **ABRANGE SOMENTE AS VARAS COMUNS DO TERMO JUDICIÁRIO DE SÃO LUÍS**. Esta certidão terá validade de sessenta (60) dias (art. 149 do Código de Normas da CGJ) e emitida em uma única via mediante código de Selo Eletrônico Judicial, sem rasuras e mediante assinatura eletrônica do servidor (art. 150 do Código de Normas da CGJ c/c art.7º da Resolução-GP nº 38/2022). Esta certidão foi expedida nos termos da Resolução-GP nº 38/2022 e a autenticidade do Selo de Fiscalização Eletrônico Judicial será objeto de conferência por qualquer interessado, que poderá consultar a validade do selo e o detalhamento dos respectivos atos praticados no sítio eletrônico do Tribunal de Justiça do Maranhão por meio do link <https://selos.tjma.jus.br>, mediante o preenchimento do código de validação do selo ou através de aplicativo leitor de QR Code.

Fórum Desembargador "Sarney Costa"

Avenida Prof. Carlos Cunha, s/n, Calhau, São Luís/MA – CEP 65076-820 – Fone (98) 2055-2738 / 2737 – email: distribuicao_slz@tjma.jus.br



CERTJUDONE-SJDFRSL - 55142024 / Código: 6D4CED7FDD
Valide o documento em www.tjma.jus.br/validadoc.php

Antes de imprimir pense em sua responsabilidade com o meio ambiente.
#ConsumoConsciente



PEDREIRAS/MA
Proc. 2503003/202 4
FLS. 1200
Rub. e

PODER JUDICIÁRIO DO ESTADO DO MARANHÃO
Corregedoria Geral da Justiça
Secretaria Judicial de Distribuição do Fórum de São Luís

Documento assinado. SÃO LUÍS - ENTRÂNCIA FINAL, 25/06/2024 15:43 (ANSELMO DE JESUS CARVALHO)

SECRETARIA JUDICIAL DE DISTRIBUIÇÃO DO FÓRUM DE SÃO LUÍS
PODER JUDICIÁRIO DO ESTADO DO MARANHÃO



CERTJUDONE-SJDFRSL - 55142024 / Código: 6D4CED7FDD
Valide o documento em www.tjma.jus.br/validadoc.php

Antes de imprimir pense em sua responsabilidade com o meio ambiente.
#ConsumoConsciente

PODER JUDICIÁRIO DO ESTADO DO MARANHÃO
Corregedoria Geral da Justiça
Secretaria Judicial de Distribuição do Fórum de São Luís

CERTJUDONE-SJDFRSL - 55002024
Código de validação: A83491BC95
(relativo ao Processo 435392024)

Número da guia: 24057301001833793.

USANDO da faculdade que me confere a Lei. **CERTIFICO** a requerimento de pessoa interessada que, dando busca em nossos arquivos dos feitos a **Varas Cíveis e Fazenda Pública**, a partir do dia primeiro (1º) do mês de janeiro (01) do ano de dois mil e quatorze (2014) até o dia vinte e cinco (25) do mês de junho (06) do ano corrente, constatei **NÃO EXISTIR**¹ distribuição de **EXECUÇÕES PATRIMONIAIS** contra **COMERCIAL GOA LTDA**, inscrita no **CNPJ nº. 33.614.584/0001-44** . **CERTIFICO** finalmente que, a Secretaria Judicial de Distribuição é a única existente nesta Cidade e **Termo Judiciário** de São Luís. O referido é verdade me reporto e dou fé. Dada e passada a presente certidão na Secretaria Judicial de Distribuição a meu cargo, no Fórum "Desembargador Sarney Costa", nesta Cidade de São Luís, Capital do Estado do Maranhão. Eu, **Vanessa Cristina Ferreira Sales Coelho**, Assistente de informação, mat. 186890, consultei e digitei. E eu, **Anselmo de Jesus Carvalho**, Secretário Judicial da Distribuição, mat. 100073, subscrevo e assino digitalmente.

ANSELMO DE JESUS CARVALHO
Secretário Judicial de Distribuição de Entrância Final
Secretaria Judicial de Distribuição do Fórum de São Luís
Matrícula 100073

¹ **OBSERVAÇÕES:** o CNPJ e razão social constantes nesta certidão foram informados pelo solicitante. Sua titularidade deverá ser conferida pelo interessado e destinatário. Os feitos oriundos da Vara de Interesses Difusos e Coletivos terão sua competência vinculada às Varas Cíveis e/ou Fazenda, de acordo com os litigantes. As consultas foram realizadas no sistema Processo Eletrônico Judicial (PJE) e **ABRANGE SOMENTE AS VARAS COMUNS DO TERMO JUDICIÁRIO DE SÃO LUÍS**. Esta certidão terá validade de sessenta (60) dias (art. 198 do Código de Normas da CGJ) e emitida em uma única via mediante código de Selo Eletrônico Judicial, sem rasuras e mediante assinatura eletrônica do servidor (art. 199 do Código de Normas da CGJ c/c art.7º da Resolução-GP nº 38/2022). Esta certidão foi expedida nos termos da Resolução-GP nº 38/2022 e a autenticidade do Selo de Fiscalização Eletrônico Judicial será objeto de conferência por qualquer interessado, que poderá consultar a validade do selo e o detalhamento dos respectivos atos praticados no sítio eletrônico do Tribunal de Justiça do Maranhão por meio do link <https://selos.tjma.jus.br>, mediante o preenchimento do código de validação do selo ou através de aplicativo leitor de QR Code.

Fórum Desembargador "Sarney Costa"

Avenida Prof. Carlos Cunha, s/n, Calhau, São Luís/MA – CEP 65076-820 – Fone (98) 2055-2738 / 2737 – email:



CERTJUDONE-SJDFRSL - 55002024 / Código: A83491BC95
Valide o documento em www.tjma.jus.br/validadoc.php

Antes de imprimir pense em sua responsabilidade com o meio ambiente.
#ConsumoConsciente

PODER JUDICIÁRIO DO ESTADO DO MARANHÃO
Corregedoria Geral da Justiça
Secretaria Judicial de Distribuição do Fórum de São Luís

distribuicao_slz@tjma.jus.br

Documento assinado. SÃO LUÍS - ENTRÂNCIA FINAL, 25/06/2024 15:27 (ANSELMO DE JESUS CARVALHO)



CERTJUDONE-SJDFRSL - 55002024 / Código: A83491BC95
Valide o documento em www.tjma.jus.br/validadoc.php

Antes de imprimir pense em sua responsabilidade com o meio ambiente.
#ConsumoConsciente



PEDREIRAS/MA	24
Proc. 2503003/202	
FLS. 1703	
Rub.	2

Sistema de Cadastramento Unificado de Fornecedores - SICAF

Certificado de Registro Cadastral - CRC

(Emissão conforme art. 17 da Instrução Normativa nº 03, de 26 abril de 2018)

CNPJ: 33.614.584/0001-44
Razão Social: COMERCIAL GOA LTDA

Atividade Econômica Principal:

4729-6/99 - COMÉRCIO VAREJISTA DE PRODUTOS ALIMENTÍCIOS EM GERAL OU ESPECIALIZADO EM PRODUTOS ALIMENTÍCIOS NÃO ESPECIFICADOS ANTERIORMENTE

Endereço:

RUA RUA 03 - PQ TOPAZIO, 16 - LETRA C - BELA VISTA - 65.073-200 - São Luís / Maranhão

Observações:

A veracidade das informações poderá ser verificada no endereço <https://comprasnet.gov.br>.
Este certificado não substitui os documentos exigidos em lei.

Emitido em: 22/04/2024 17:00

1 de 1

FILTROS APLICADOS:

Cadastro: CEIS
CPF / CNPJ sancionado: 33614584000144

LIMPAR

Data da consulta: 19/03/2024 19:12:26
Data da última atualização: 03/2024 (Sistema Integrado de Registro do CEIS/CNEP - Acordos de Leniência) , 03/2024 (Sistema Integrado de Registro do CEIS/CNEP - CNEP) , 03/2024 (Sistema Integrado de Administração Financeira do Governo Federal (SIAFI) - CEPIM) , 03/2024 (Diário Oficial da União - CEAF) , 03/2024 (Sistema Integrado de Registro do CEIS/CNEP - CEIS)

DETALHAR	CADASTRO	CNPJ/CPF SANCIONADO	NOME SANCIONADO	UF SANCIONADO	ÓRGÃO/ENTIDADE SANCIONADORA	CATEGORIA SANÇÃO	DATA DE PUBLICAÇÃO DA SANÇÃO	VALOR DA MULTA	QUANTIDADE
Nenhum registro encontrado									

PEDREIRAS/MA
 Proc. 2503003/2024
 FLS. 1204
 Rio. 4



FILTROS APLICADOS:

Cadastro: CEIS
CPF / CNPJ sancionado: 62866234340

LIMPAR

Data da consulta: 19/03/2024 19:12:26
Data da última atualização: 03/2024 (Sistema Integrado de Registro do CEIS/CNEP - Acordos de Leniência), 03/2024 (Sistema Integrado de Registro do CEIS/CNEP - CNEP), 03/2024 (Sistema Integrado de Administração Financeira do Governo Federal (SIAFI) - CEPIM), 03/2024 (Diário Oficial da União - CEAF), 03/2024 (Sistema Integrado de Registro do CEIS/CNEP - CEIS)

Nenhum registro encontrado

DETALHAR	CADASTRO	CNPJ/CPF SANCIONADO	NOME SANCIONADO	UF SANCIONADO	ÓRGÃO/ENTIDADE SANCIONADORA	CATEGORIA SANÇÃO	DATA DE PUBLICAÇÃO DA SANÇÃO	VALOR DA MULTA	QUANTIDADE
----------	----------	---------------------	-----------------	---------------	-----------------------------	------------------	------------------------------	----------------	------------

PEDREIRAS/MA
Proc 2503003 1202 2
FLS 1705
Rub. 2

FILTROS APLICADOS:

Cadastro: CNEP

CPF / CNPJ sancionado: 33614584000144

LIMPAR

Data da consulta: 19/03/2024 19:12:32
Data da última atualização: 03/2024 (Sistema Integrado de Registro do CEIS/CNEP - Acordos de Leniência) , 03/2024 (Sistema Integrado de Registro do CEIS/CNEP - CNEP) , 03/2024 (Sistema Integrado de Administração Financeira do Governo Federal (SIAFI) - CEPIM) , 03/2024 (Diário Oficial da União - CEAF) , 03/2024 (Sistema Integrado de Registro do CEIS/CNEP - CEIS)

DETALHAR	CADASTRO	CNPJ/CPF SANCIONADO	NOME SANCIONADO	UF SANCIONADO	ÓRGÃO/ENTIDADE SANCIONADORA	CATEGORIA SANÇÃO	DATA DE PUBLICAÇÃO DA SANÇÃO	VALOR DA MULTA	QUANTIDADE
Nenhum registro encontrado									

PEDREIRAS/MA
 Proc. 2503009/202 4
 FLS. 1906
 Rub. 2

FILTROS APLICADOS:

Cadastro: CNEP

CPF / CNPJ sancionado: 62866234340

LIMPAR

Data da consulta: 19/03/2024 19:12:32

Data da última atualização: 03/2024 (Sistema Integrado de Registro do CEIS/CNEP - Acordos de Leniência) , 03/2024 (Sistema Integrado de Registro do CEIS/CNEP - CNEP) , 03/2024 (Sistema Integrado de Administração Financeira do Governo Federal (SIAFI) - CEPIM) , 03/2024 (Diário Oficial da União - CEAF) , 03/2024 (Sistema Integrado de Registro do CEIS/CNEP - CEIS)

DETALHAR	CADASTRO	CNPJ/CPF SANCIONADO	NOME SANCIONADO	UF SANCIONADO	ÓRGÃO/ENTIDADE SANCIONADORA	CATEGORIA SANÇÃO	DATA DE PUBLICAÇÃO DA SANÇÃO	VALOR DA MULTA	QUANTIDADE
Nenhum registro encontrado									

PEDREIRAS/MA
 Proc. 2503003/202 4
 FLS. 1707
 Rub. 2

Improbidade Administrativa e Inelegibilidade

Certidão Negativa

PEDREIRAS/MA	
Proc.	2503003202 4
FLS.	1408
Rub.	8

Certifico que nesta data (22/04/2024 às 16:53) **NÃO CONSTA** no Cadastro Nacional de Condenações Cíveis por Ato de Improbidade Administrativa e Inelegibilidade registros de condenação com trânsito em julgado ou sanção ativa quanto ao CNPJ nº 33.614.584/0001-44.

A condenação por atos de improbidade administrativa não implica automático e necessário reconhecimento da inelegibilidade do condenado.

Para consultas sobre inelegibilidade acesse portal do TSE em <http://divulgacontas.tse.jus.br/>

Esta certidão é expedida gratuitamente. Sua autenticidade pode ser por meio do número de controle 6626.C045.3C66.3621 no seguinte endereço: https://www.cnj.jus.br/improbidade_adm/autenticar_certidao.php

Improbidade Administrativa e Inelegibilidade

FEDREIRAS/MA	
Proc. 2503003/202	4
FLS.	209
Rub.	2

Certidão Negativa

Certifico que nesta data (22/04/2024 às 17:02) NÃO CONSTA no Cadastro Nacional de Condenações Cíveis por Ato de Improbidade Administrativa e Inelegibilidade registros de condenação com trânsito em julgado ou sanção ativa quanto ao CPF nº 628.662.343-40.

A condenação por atos de improbidade administrativa não implica automático e necessário reconhecimento da inelegibilidade do condenado.

Para consultas sobre inelegibilidade acesse portal do TSE em <http://divulgacandcontas.tse.jus.br/>

Esta certidão é expedida gratuitamente. Sua autenticidade pode ser por meio do número de controle 6626.C260.9AEC.8160 no seguinte endereço: https://www.cnj.jus.br/improbidade_adm/autenticar_certidao.php

PEDREIRAS/MA	
Proc. 2023003/202	4
FLS. 1910	
Rub.	2



TRIBUNAL DE CONTAS DA UNIÃO
CERTIDÃO NEGATIVA
DE
LICITANTES INIDÔNEOS

Nome completo: **COMERCIAL GOA LTDA**

CPF/CNPJ: **33.614.584/0001-44**

O Tribunal de Contas da União CERTIFICA que, na presente data, o (a) requerente acima identificado(a) NÃO CONSTA da relação de responsáveis inidôneos para participar de licitação na administração pública federal, por decisão deste Tribunal, nos termos do art. 46 da Lei nº 8.443/92 (Lei Orgânica do TCU).

Não constam da relação consultada para emissão desta certidão os responsáveis ainda não notificados do teor dos acórdãos condenatórios, aqueles cujas condenações tenham tido seu prazo de vigência expirado, bem como aqueles cujas apreciações estejam suspensas em razão de interposição de recurso com efeito suspensivo ou de decisão judicial.

Certidão emitida às 16:54:14 do dia 22/04/2024, com validade de trinta dias a contar da emissão.

A veracidade das informações aqui prestadas podem ser confirmadas no sítio <https://contas.tcu.gov.br/ords/f?p=INABILITADO:5>

Código de controle da certidão: PP4D220424165414

Atenção: qualquer rasura ou emenda invalidará este documento.



TRIBUNAL DE CONTAS DA UNIÃO
CERTIDÃO NEGATIVA
DE
LICITANTES INIDÔNEOS

(Válida somente com a apresentação do CPF)

Nome completo: **LEANDRO DA SILVA OLIVEIRA**

CPF/CNPJ: **628.662.343-40**

O Tribunal de Contas da União **CERTIFICA** que, na presente data, o (a) requerente acima identificado(a) **NÃO CONSTA** da relação de responsáveis inidôneos para participar de licitação na administração pública federal, por decisão deste Tribunal, nos termos do art. 46 da Lei nº 8.443/92 (Lei Orgânica do TCU).

Não constam da relação consultada para emissão desta certidão os responsáveis ainda não notificados do teor dos acórdãos condenatórios, aqueles cujas condenações tenham tido seu prazo de vigência expirado, bem como aqueles cujas apreciações estejam suspensas em razão de interposição de recurso com efeito suspensivo ou de decisão judicial.

Certidão emitida às 17:06:47 do dia 22/04/2024, com validade de trinta dias a contar da emissão.

A veracidade das informações aqui prestadas podem ser confirmadas no sítio <https://contas.tcu.gov.br/ords/f?p=INABILITADO:5>

Código de controle da certidão: ZLMP220424170647

Atenção: qualquer rasura ou emenda invalidará este documento.



TRIBUNAL DE CONTAS DA UNIÃO

PEDREIRAS/MA
Proc. 2503003/2024
FLS. 1712
Rub. 0

Consulta Consolidada de Pessoa Jurídica

Este relatório tem por objetivo apresentar os resultados consolidados de consultas eletrônicas realizadas diretamente nos bancos de dados dos respectivos cadastros. A responsabilidade pela veracidade do resultado da consulta é do Órgão gestor de cada cadastro consultado. A informação relativa à razão social da Pessoa Jurídica é extraída do Cadastro Nacional da Pessoa Jurídica, mantido pela Receita Federal do Brasil.

Consulta realizada em: 19/03/2024 19:19:23

Informações da Pessoa Jurídica:

Razão Social: **COMERCIAL GOA LTDA**
CNPJ: **33.614.584/0001-44**

Resultados da Consulta Eletrônica:

Órgão Gestor: **TCU**
Cadastro: **Licitantes Inidôneos**
Resultado da consulta: **Nada Consta**

Para acessar a certidão original no portal do órgão gestor, clique [AQUI](#).

Órgão Gestor: **CNJ**
Cadastro: **CNIA - Cadastro Nacional de Condenações Cíveis por Ato de Improbidade Administrativa e Inelegibilidade**
Resultado da consulta: **Nada Consta**

Para acessar a certidão original no portal do órgão gestor, clique [AQUI](#).

Órgão Gestor: **Portal da Transparência**
Cadastro: **Cadastro Nacional de Empresas Inidôneas e Suspensas**
Resultado da consulta: **Nada Consta**

Para acessar a certidão original no portal do órgão gestor, clique [AQUI](#).

Órgão Gestor: **Portal da Transparência**
Cadastro: **CNEP - Cadastro Nacional de Empresas Punidas**
Resultado da consulta: **Nada Consta**

Para acessar a certidão original no portal do órgão gestor, clique [AQUI](#).

Obs: A consulta consolidada de pessoa jurídica visa atender aos princípios de simplificação e racionalização de serviços públicos digitais. Fundamento legal: Lei nº 12.965, de 23 de abril de 2014, Lei nº 13.460, de 26 de junho de 2017, Lei nº 13.726, de 8 de outubro de 2018, Decreto nº 8.638 de 15, de janeiro de 2016.

PEDREIRAS/MA
Proc. 2503003/202 4
FLS. 113
Rub. J



Governo do Estado do Maranhão
Secretaria de Estado de Indústria e comércio - SEINC
Junta Comercial do Estado do Maranhão



CERTIDÃO ESPECÍFICA

Sistema Nacional de Registro de Empresas Mercantis - SINREM

Certificamos que as informações abaixo constam dos documentos arquivados nesta Junta Comercial e são vigentes na data da sua expedição.

Certificamos que COMERCIAL GOA LTDA encontra-se registrada nesta Junta Comercial, como segue:		Protocolo: MAC2403492357	
NIRE 21600166560 CNPJ 33.614.584/0001-44		Situação ATIVA Status	
Endereço Completo Rua 03 - PQ TOPAZIO, Nº 16, LETRA C, BELA VISTA - São Luís/MA - CEP 65073-200			
Arquivamentos Posteriores			
Ato	Número	Data	Descrição
223	20240610180	07/05/2024	BALANCO
223	20230449077	03/04/2023	BALANCO
002	20221509410	30/12/2022	CONSOLIDAÇÃO DE CONTRATO/ESTATUTO
904	T2160016656	09/12/2022	TRANSFORMAÇÃO
002	20220405115	24/04/2022	ALTERAÇÃO DE DADOS (EXCETO NOME EMPRESARIAL)
223	20220431213	07/04/2022	BALANCO
002	20210641827	11/06/2021	ALTERAÇÃO DE DADOS E DE NOME EMPRESARIAL
002	20200729330	27/10/2020	REENQUADRAMENTO DE MICROEMPRESA COMO EMPRESA DE PEQUENO PORTE
002	21600166560	27/10/2020	TRANSFORMAÇÃO
002	21600166560	27/10/2020	ALTERAÇÃO DE DADOS E DE NOME EMPRESARIAL
315	MX00241583	01/03/2020	ENQUADRAMENTO DE MICROEMPRESA
002	ME38852793	29/05/2019	ALTERAÇÃO DE DADOS (EXCETO NOME EMPRESARIAL)
002	ME38801082	28/05/2019	ALTERAÇÃO DE DADOS (EXCETO NOME EMPRESARIAL)
002	ME38312695	20/05/2019	ALTERAÇÃO DE DADOS (EXCETO NOME EMPRESARIAL)
002	ME38248994	17/05/2019	ALTERAÇÃO DE DADOS (EXCETO NOME EMPRESARIAL)
002	ME38238292	16/05/2019	ALTERAÇÃO DE DADOS (EXCETO NOME EMPRESARIAL)
002	ME38236724	16/05/2019	ALTERAÇÃO DE DADOS (EXCETO NOME EMPRESARIAL)
080	21801632703	14/05/2019	ENQUADRAMENTO DE MICROEMPRESA
080	21801632703	14/05/2019	INSCRIÇÃO DE MICROEMPREENDEDOR INDIVIDUAL

Esta certidão foi emitida automaticamente em 24/06/2024, às 15:42:24 (horário de Brasília).
Se impressa, verificar sua autenticidade no <https://www.empresafacil.ma.gov.br>, com o código THE4CJU6.



MAC2403492357

CARLOS ANDRÉ DE MORAES PEREIRA
Secretário(a) Geral

CERTIDÃO SIMPLIFICADA

Sistema Nacional de Registro de Empresas Mercantis - SINREM

Certificamos que as informações abaixo constam dos documentos arquivados nesta Junta Comercial e são vigentes na data da sua expedição.

Nome Empresarial: COMERCIAL GOA LTDA		Protocolo: MAC2403492314	
NIRE : 21600166560 Natureza Jurídica: Sociedade Empresária Limitada			
NIRE (Sede) 21600166560	CNPJ 33.614.584/0001-44	Data de Ato Constitutivo 14/05/2019	Início de Atividade 14/05/2019
Endereço Completo Rua 03 - PQ TOPAZIO, Nº 16, LETRA C, BELA VISTA - São Luís/MA - CEP 65073-200			
Objeto Social COMERCIO VAREJISTA DE PRODUTOS ALIMENTICIOS EM GERAL OU ESPECIALIZADO EM PRODUTOS ALIMENTICIOS NAO ESPECIFICADOS ANTERIORMENTE COMERCIO VAREJISTA DE MADEIRA E ARTEFATOS COMERCIO VAREJISTA DE MATERIAIS DE CONSTRUCAO NAO ESPECIFICADOS ANTERIORMENTE COMERCIO VAREJISTA ESPECIALIZADO DE EQUIPAMENTOS DE TELEFONIA E COMUNICACAO COMERCIO VAREJISTA DE PLANTAS E FLORES NATURAIS COMERCIO VAREJISTA DE MERCADORIAS EM GERAL, COM PREDOMINANCIA DE PRODUTOS ALIMENTICIOS MINIMERCADOS, MERCEARIAS E ARMAZENS COMERCIO VAREJISTA DE OUTROS ARTIGOS DE USO PESSOAL E DOMESTICO NAO ESPECIFICADOS ANTERIORMENTE COMERCIO VAREJISTA DE LUBRIFICANTES COMERCIO ATACADISTA DE DEFENSIVOS AGRICOLAS, ADUBOS, FERTILIZANTES E CORRETIVOS DO SOLO COMERCIO VAREJISTA DE TECIDOS OUTRAS ATIVIDADES ESPORTIVAS NAO ESPECIFICADAS ANTERIORMENTE COMERCIO ATACADISTA DE PRODUTOS ALIMENTICIOS EM GERAL SERVICOS DE ALIMENTACAO PARA EVENTOS E RECEPCOES BUFE LANCHONETES, CASAS DE CHA, DE SUCOS E SIMILARES COMERCIO ATACADISTA DE ALIMENTOS PARA ANIMAIS COMERCIO ATACADISTA ESPECIALIZADO EM OUTROS PRODUTOS ALIMENTICIOS NAO ESPECIFICADOS ANTERIORMENTE COMERCIO ATACADISTA DE ARTIGOS DE CAMA, MESA E BANHO COMERCIO ATACADISTA DE ROUPAS E ACESSORIOS PARA USO PROFISSIONAL E DE SEGURANCA DO TRABALHO COMERCIO ATACADISTA DE CALCADOS COMERCIO ATACADISTA DE LIVROS, JORNAIS E OUTRAS PUBLICACOES COMERCIO ATACADISTA DE EQUIPAMENTOS ELETRICOS DE USO PESSOAL E DOMESTICO COMERCIO ATACADISTA DE APARELHOS ELETRONICOS DE USO PESSOAL E DOMESTICO COMERCIO ATACADISTA DE MOVEIS E ARTIGOS DE COLCHOARIA COMERCIO ATACADISTA DE PRODUTOS DE HIGIENE, LIMPEZA E CONSERVACAO DOMICILIAR COMERCIO ATACADISTA DE EQUIPAMENTOS DE INFORMÁTICA COMERCIO ATACADISTA DE SUPRIMENTOS PARA INFORMÁTICA OMERCIO ATACADISTA DE COMPONENTES ELETRONICOS E EQUIPAMENTOS DE TELEFONIA E COMUNICACAO COMERCIO ATACADISTA DE MAQUINAS, EQUIPAMENTOS PARA TERRAPLENAGEM, MINERACAO E CONSTRUCAO PARTES E PECAS COMERCIO ATACADISTA DE MAQUINAS E EQUIPAMENTOS PARA USO INDUSTRIAL PARTES E PECAS COMERCIO ATACADISTA DE OUTRAS MAQUINAS E EQUIPAMENTOS NAO ESPECIFICADOS ANTERIORMENTE PARTES E PECAS COMERCIO ATACADISTA DE FERRAGENS E FERRAMENTAS COMERCIO ATACADISTA DE MATERIAL ELETRICO COMERCIO ATACADISTA DE MATERIAIS DE CONSTRUCAO EM GERAL COMERCIO ATACADISTA DE MERCADORIAS EM GERAL, COM PREDOMINANCIA DE PRODUTOS ALIMENTICIOS FABRICACAO DE EQUIPAMENTOS TRANSMISSORES DE COMUNICACAO, PECAS E ACESSORIOS FABRICACAO DE EQUIPAMENTOS E ACESSORIOS PARA SEGURANCA PESSOAL E PROFISSIONAL SERVICOS DE MANUTENCAO E REPARACAO MECANICA DE VEICULOS AUTOMOTORES COMERCIO POR ATACADO DE PECAS E ACESSORIOS NOVOS PARA VEICULOS AUTOMOTORES COMERCIO POR ATACADO DE PECAS E ACESSORIOS PARA MOTOCICLETAS E MOTONETAS COMERCIO A VAREJO DE PECAS E ACESSORIOS NOVOS PARA MOTOCICLETAS E MOTONETAS REPRESENTANTES COMERCIAIS E AGENTES DO COMERCIO DE MOTOCICLETAS E MOTONETAS, PECAS E ACESSORIOS COMERCIO ATACADISTA DE MEDICAMENTOS E DROGAS DE USO HUMANO COMERCIO ATACADISTA DE PRODUTOS ODONTOLOGICOS COMERCIO VAREJISTA ESPECIALIZADO DE PECAS E ACESSORIOS PARA APARELHOS ELETROELETRONICOS PARA USO DOMESTICO, EXCETO INFORMÁTICA E COMUNICACAO DESENVOLVIMENTO DE PROGRAMAS DE COMPUTADOR SOB ENCOMENDA REPARACAO E MANUTENCAO DE EQUIPAMENTOS ELETROELETRONICOS DE USO PESSOAL E DOMESTICO PORTAIS, PROVEDORES DE CONTEUDO E OUTROS SERVICOS DE INFORMACAO NA INTERNET TREINAMENTO EM DESENVOLVIMENTO PROFISSIONAL E GERENCIAL ATIVIDADES DE CONSULTORIA EM GESTAO EMPRESARIAL, EXCETO CONSULTORIA TECNICA ESPECIFICA OUTRAS ATIVIDADES DE SERVICOS PRESTADOS PRINCIPALMENTE AS EMPRESAS NAO ESPECIFICADAS ANTERIORMENTE SERVICOS DE ACABAMENTOS GRAFICOS, EXCETO ENCADERNACAO E PLASTIFICACAO SERVICOS DE ENCADERNACAO E PLASTIFICACAO REPARACAO E MANUTENCAO DE COMPUTADORES E DE EQUIPAMENTOS PERIFERICOS SUPORTE TECNICO, MANUTENCAO E OUTROS SERVICOS EM TECNOLOGIA DA INFORMACAO COMERCIO A VAREJO DE PNEUMATICOS E CAMARAS DE AR COMERCIO ATACADISTA DE INSTRUMENTOS E MATERIAIS PARA USO MEDICO, CIRURGICO, HOSPITALAR E DE LABORATORIOS COMERCIO ATACADISTA DE OUTROS EQUIPAMENTOS E ARTIGOS DE USO PESSOAL E DOMESTICO NAO ESPECIFICADOS ANTERIORMENTE PADARIA E CONFEITARIA COM PREDOMINANCIA DE REVENDA COMERCIO VAREJISTA DE LATICINIOS E FRIOS COMERCIO VAREJISTA DE CARNES - ACOUGUES COMERCIO VAREJISTA DE BEBIDAS COMERCIO VAREJISTA DE HORTIFRUTIGRANJEIROS COMERCIO VAREJISTA DE TINTAS E MATERIAIS PARA PINTURA COMERCIO VAREJISTA DE VIDROS COMERCIO VAREJISTA DE FERRAGENS E FERRAMENTAS COMERCIO VAREJISTA DE MATERIAIS HIDRAULICOS COMERCIO VAREJISTA DE CAL, AREIA, PEDRA BRITADA, TIJOLOS E TELHAS COMERCIO VAREJISTA DE MATERIAIS DE CONSTRUCAO EM GERAL COMERCIO VAREJISTA ESPECIALIZADO DE EQUIPAMENTOS E SUPRIMENTOS DE INFORMÁTICA COMERCIO VAREJISTA ESPECIALIZADO DE ELETRODOMESTICOS E EQUIPAMENTOS DE AUDIO E VIDEO COMERCIO VAREJISTA DE MOVEIS CONFECACAO DE ROUPAS PROFISSIONAIS, EXCETO SOB MEDIDA COMERCIO VAREJISTA DE ARTIGOS DE COLCHOARIA COMERCIO VAREJISTA DE ARTIGOS DE ILUMINACAO COMERCIO VAREJISTA DE ARTIGOS DE ARMARINHO COMERCIO VAREJISTA DE ARTIGOS DE CAMA, MESA E BANHO COMERCIO VAREJISTA DE ARTIGOS DE TAPECARIA, CORTINAS E PERSIANAS COMERCIO VAREJISTA DE ARTIGOS DE PAPELARIA COMERCIO VAREJISTA DE BRINQUEDOS E ARTIGOS RECREATIVOS COMERCIO VAREJISTA DE ARTIGOS ESPORTIVOS COMERCIO			

PEDREIRAS/MA	
Proc. 2503003/202	4
FLS. 176	
Rub/	2

CERTIDÃO SIMPLIFICADA

Continuação

Sistema Nacional de Registro de Empresas Mercantis - SINREM

Certificamos que as informações abaixo constam dos documentos arquivados nesta Junta Comercial e são vigentes na data da sua expedição.

Nome Empresarial: COMERCIAL GOA LTDA		Protocolo: MAC2403492314			
NIRE : 21600166560					
Natureza Jurídica: Sociedade Empresária Limitada					
VAREJISTA DE MEDICAMENTOS VETERINARIOS COMERCIO VAREJISTA DE COSMETICOS, PRODUTOS DE PERFUMARIA E DE HIGIENE PESSOAL COMERCIO VAREJISTA DE ARTIGOS DO VESTUARIO E ACESSORIOS COMERCIO VAREJISTA DE CALCADOS CARGA E DESCARGA COMERCIO VAREJISTA DE ARTIGOS DE VIAGEM COMERCIO VAREJISTA DE GAS LIQUEFEITO DE PETROLEO GLP COMERCIO VAREJISTA DE ANIMAIS VIVOS E DE ARTIGOS E ALIMENTOS PARA ANIMAIS DE ESTIMACAO COMERCIO VAREJISTA DE PRODUTOS SANEANTES DOMISSANITARIOS COMERCIO VAREJISTA DE EQUIPAMENTOS PARA ESCRITORIO COMERCIO VAREJISTA DE ARTIGOS FOTOGRAFICOS E PARA FILMAGEM INSTALACAO E MANUTENCAO DE SISTEMAS CENTRAIS DE AR CONDICIONADO, DE VENTILACAO E REFRIGERACAO SERVICOS DE PINTURA DE EDIFICIOS EM GERAL FORNECIMENTO DE ALIMENTOS PREPARADOS PREPONDERANTEMENTE PARA EMPRESAS COMERCIO VAREJISTA DE MATERIAL ELETRICO COMERCIO VAREJISTA DE OUTROS PRODUTOS NAO ESPECIFICADOS ANTERIORMENTE					
Capital Social R\$ 450.000,00 (quatrocentos e cinquenta mil reais)		Porte EPP (Empresa de Pequeno Porte)	Prazo de Duração Indeterminado		
Capital Integralizado R\$ 450.000,00 (quatrocentos e cinquenta mil reais)					
Dados do Sócio					
Nome	CPF/CNPJ	Participação no capital	Espécie de sócio	Administrador	Término do mandato
LEANDRO DA SILVA OLIVEIRA	628.662.343-40	R\$ 450.000,00	Sócio	S	Indeterminado
Dados do Administrador					
Nome	CPF	Término do mandato			
LEANDRO DA SILVA OLIVEIRA	628.662.343-40	Indeterminado			
Último Arquivamento			Situação		
Data	Número	Ato/eventos	ATIVA	Status	xxxxx
07/05/2024	20240610180	223 / 223 - BALANCO			

Esta certidão foi emitida automaticamente em 24/06/2024, às 15:40:08 (horário de Brasília).
Se impressa, verificar sua autenticidade no <https://www.empresafacil.ma.gov.br>, com o código OHVGNFCE.

CARLOS ANDRÉ DE MORAES PEREIRA
Secretário(a) Geral

COMERCIAL GOA LTDA
RUA 03 - PQ TOPAZIO Nº 16 - LETRA C
Bairro BELA VISTA
São Luis-MA
CEP: 65073-200
CNPJ: 33.614.584/0001-44
NIRE: 21600166560

Página 1 de 6
Proc. 203003/2024
FLS. 1716
Rub. e

BALANÇO PATRIMONIAL EXERCICIO 2023

ATIVO

CIRCULANTE	<u>806.569,09</u>
Caixa e Equivalente de caixa	<u>122.589,01</u>
Caixa	5.874,30
Banco c/ Movimento	115.745,97
Aplicações de Liquidez Imediata	968,74
Realizável a curto prazo	<u>683.980,08</u>
Títulos a receber	658.774,25
Tributos e Contribuições a compensar	3.685,74
Outras contas a receber	15.778,74
Adiantamentos a Terceiros	5.741,35
NÃO CIRCULANTE	<u>319.705,36</u>
Investimentos	
Investimentos	319.705,36
IMOBILIZADO	<u>320.029,07</u>
Bens e direitos em uso	358.774,28
(-) Depreciação Acumulada	-38.745,21
TOTAL DO ATIVO	<u>1.446.303,52</u>

São Luis-MA, 31 de Dezembro de 2023

COMERCIAL GOA LTDA
LEANDRO DA SILVA OLIVEIRA
CPF: 628.662.343-40
RG nº 0586485220160 SESP/MA

JOSÉ AILTON BARROS PEREIRA
Tec. Contábil
CRC-MA: 008142/O-3 319.705,36
CPF: 171.463.723-91

COMERCIAL GOA LTDA
 RUA 03 - PQ TOPAZIO Nº 16 - LETRA C
 Bairro BELA VISTA
 São Luis-MA
 CEP: 65073-200
 CNPJ: 33.614.584/0001-44
 NIRE: 21600166560

PEDREIRAS/MA	
Proc.	2503003/202 4
FLS.	1219
Rub.	2

BALANÇO PATRIMONIAL EXERCÍCIO 2023

PASSIVO

CIRCULANTE		<u>180.309,40</u>
	Fornecedores	129.674,24
	Empréstimos e Financiamentos	6.998,57
	Obrigações Trabalhistas	7.415,13
	Obrigações Tributárias	19.874,28
	Adiantamentos de Clientes/Terceiros	6.984,87
	Contas a Pagar	8.774,57
	Obrigações Bancárias	587,74
NÃO CIRCULANTE		<u>14.933,78</u>
	Empréstimos e Financiamentos	3.475,23
	Impostos e Contribuições Parceladas	4.584,27
	Contas a Pagar	6.874,28
PATRIMÔNIO LÍQUIDO		<u>1.251.060,34</u>
CAPITAL		450.000,00
	Capital Social Realizado	450.000,00
Lucros/Prejuízos Acumulados		<u>801.060,34</u>
	Lucros Acumulados	321.478,25
	Lucros ou (-) Prejuízos do Exercício	479.582,09
TOTAL DO PASSIVO		<u>1.446.303,52</u>

São Luis-MA, 31 de Dezembro de 2023

Reconhecemos a exatidão do presente Balanço Patrimonial, realizado em 31/12/2023, estando de acordo com a documentação enviada a contabilidade, somando tanto no ATIVO como no PASSIVO o valor total de **R\$ 1.446.303,52** (Um milhão, quatrocentos e quarenta e seis mil, trezentos e tres reais e cinquenta e dois centavos)

COMERCIAL GOA LTDA
 LEANDRO DA SILVA OLIVEIRA
 CPF: 628.662.343-40
 RG nº 0586485220160 SESP/MA

JOSÉ AILTON BARROS PEREIRA

Tec. Contábil
 CRC-MA: 008142/O-3
 CPF: 171.463.723-91

COMERCIAL GOA LTDA
 RUA 03 - PQ TOPAZIO Nº 16 - LETRA C
 Bairro BELA VISTA
 São Luis-MA
 CEP: 65073-200
 CNPJ: 33.614.584/0001-44
 NIRE: 21600166560

PEDREIRAS/MA	
Proc. 2503003/2024	4
FLS. 1718	
Rub.	2

DEMONSTRAÇÃO DE RESULTADO DO EXERCÍCIO 2023

RECEITA DE VENDAS

Receita de Serviços **4.654.772,21**

Receita de Serviços 4.654.772,21

DEDUÇÕES DE VENDAS DE SERVIÇO:

Tributos e Contribuições **-587.254,13**

Tributos e Contribuições s/receita -587.254,13

CUSTOS

Custos dos Serviços **-3.436.487,24**

Custos Diretos dos Serviços -3.436.487,24

LUCRO BRUTO

631.030,84

DESPESAS GERAIS

Despesas Administrativas **-151.448,75**

Despesas Operacionais -148.574,17

Despesas Financeiras -2.874,58

RESULTADO DO EXERCÍCIO

479.582,09

São Luis-MA, 31 de Dezembro de 2023

COMERCIAL GOA LTDA
 LEANDRO DA SILVA OLIVEIRA
 CPF: 628.662.343-40
 RG nº 0586485220160 SESP/MA

JOSÉ AILTON BARROS PEREIRA
 Tec. Contábil
 CRC-MA: 008142/O-3
 CPF: 171.463.723-91

COMERCIAL GOA LTDA
 RUA 03 - PQ TOPAZIO Nº 16 - LETRA C
 Bairro BELA VISTA
 São Luis-MA
 CEP: 65073-200
 CNPJ: 33.614.584/0001-44
 NIRE: 21600166560

PEDREIRAS/MA	
Proc. 2503003/202	4
FLS. 1719	
Rub.	

INDICES CONTABEIS EXERCICIO 2023			
ILC	Liquidez Corrente	Ativo Circulante	806.569,09
		Passivo Circulante	180.309,40
		Variação	4,47
ILS	Liquidez Seca	Ativo Circulante - Estoqu	790.790,35
		Passivo Circulante	180.309,40
		Variação	4,39
IEG	Endividamento Geral	Passivo Circulante + PNC	195.243,18
		Patriminio Liquido	1.251.060,34
		Variação	0,16
IEN	Endividamento	Passivo Circulante + PNC	195.243,18
		Ativo Total	1.446.303,52
		Variação	0,13
ISG	Solvencia Geral	Ativo Total	1.446.303,52
		Passivo Exigivel Total	195.243,18
		Variação	7,41
IS	Solvencia	Ativo Total	1.446.303,52
		Passivo Exigivel Total	195.243,18
		Variação	7,41
IRP	Recursos proprios	Ativo Circulante - Passivo Circulante	626.259,69
		Patrimonio Liquido	1.251.060,34
		Variação	0,50

São Luis-MA, 31 de Dezembro de 2023

COMERCIAL GOA LTDA
 LEANDRO DA SILVA OLIVEIRA
 CPF: 628.662.343-40
 RG nº 0586485220160 SESP/MA

JOSÉ AILTON BARROS PEREIRA
 Tec. Contábil
 CRC-MA: 008142/O-3
 CPF: 171.463.723-91

COMERCIAL GOA LTDA
RUA 03 - PQ TOPAZIO Nº 16 - LETRA C
Bairro BELA VISTA
São Luis-MA
CEP: 65073-200
CNPJ: 33.614.584/0001-44
NIRE: 21600166560
NOTAS EXPLICATIVAS
EXERCICIO 2023

PEDREIRAS/MA
 Proc. 2503003/202 4
 FLS. 1220
 Rub. _____

NOTAS EXPLICATIVAS ÀS DEMONSTRAÇÕES CONTÁBEIS EM 31 DE DEZEMBRO DE 2023

1) CONTEXTO OPERACIONAL

A COMERCIAL GOA LTDA É UMA SOCIEDADE EMPRESARIA LIMITADA, COM SEDE E FORO NA CIDADE DE SÃO LUIS/MA, TENDO COMO OBJETO SOCIAL PRINCIPAL: COMÉRCIO VAREJISTA DE PRODUTOS ALIMENTÍCIOS EM GERAL OU ESPECIALIZADO EM PRODUTOS ALIMENTÍCIOS NÃO ESPECIFICADOS ANTERIORMENTE, COM INÍCIO DE ATIVIDADES EM 14/05/2019.

2) APRESENTAÇÃO DAS DEMONSTRAÇÕES CONTÁBEIS

AS DEMONSTRAÇÕES CONTÁBEIS FORAM ELABORADAS EM CONSONÂNCIA COM OS PRINCÍPIOS FUNDAMENTAIS DE CONTABILIDADE E DEMAIS PRÁTICAS EMANADAS DA LEGISLAÇÃO SOCIETÁRIA BRASILEIRA.

3) PRINCIPAIS PRÁTICAS CONTÁBEIS

3.1) APLICAÇÕES FINANCEIRAS

ESTÃO REGISTRADOS AO CUSTO DE APLICAÇÃO, ACRESCIDOS DOS RENDIMENTOS PROPORCIONAIS ATÉ A DATA DO BALANÇO;

3.2) DIREITOS E OBRIGAÇÕES

ESTÃO DEMONSTRADOS PELOS VALORES HISTÓRICOS, ACRESCIDOS DAS CORRESPONDENTES VARIAÇÕES MONETÁRIAS E ENCARGOS FINANCEIROS, OBSERVANDO O REGIME DE COMPETÊNCIA;

3.3) IMOBILIZADO

DEMONSTRADO PELO CUSTO DE AQUISIÇÃO, DEDUZIDO DA DEPRECIACÃO ACUMULADA CALCULADA PELO MÉTODO LINEAR.

3.4) AJUSTE DE AVALIAÇÃO PATRIMONIAL

A EMPRESA NUNCA EFETUOU AJUSTE DE AVALIAÇÃO PATRIMONIAL.

3.5) INVESTIMENTOS EM EMPRESAS COLIGADAS E CONTROLADAS

A EMPRESA NÃO PARTICIPA DO CAPITAL SOCIAL DE OUTRAS SOCIEDADES.

3.6) IMPOSTOS FEDERAIS

A EMPRESA ESTÁ NO REGIME DO SIMPLIFICADO DE RECOLHIMENTO DE TRIBUTOS (SIMPLES NACIONAL) E CONTABILIZA OS ENCARGOS TRIBUTÁRIOS PELO REGIME DE COMPETÊNCIA.

4) EMPRÉSTIMOS E FINANCIAMENTOS

A EMPRESA CONTA COM UM PASSIVO, RELACIONADO À EMPRÉSTIMOS E FINANCIAMENTOS, NO VALOR DE R\$ 10.473,80, JUNTO À INSTITUIÇÕES FINANCEIRAS NACIONAIS.

5) RESPONSABILIDADES E CONTINGÊNCIAS

NÃO HÁ PASSIVO CONTINGENTE REGISTRADO CONTABILMENTE, TENDO EM VISTA QUE OS ADMINISTRADORES DA EMPRESA, ESCUDADOS EM OPINIÃO DE SEUS CONSULTORES E ADVOGADOS, NÃO APONTAM CONTINGÊNCIAS DE QUAISQUER NATUREZA.

6) CAPITAL SOCIAL

O CAPITAL SOCIAL É DE R\$ 450.000,00, DIVIDIDO EM 450.000 QUOTAS DE R\$ 1,00, TOTALMENTE INTEGRALIZADO, APRESENTANDO A SEGUINTE COMPOSIÇÃO:

SOCIO	QUOTAS	%	VALOR
LEANDRO DA SILVA OLIVEIRA	450.000	100	450.000,00
TOTAL	450.000	100	450.000,00

7) PROPRIEDADE PARA INVESTIMENTO

PROPRIEDADE PARA INVESTIMENTO É A PROPRIEDADE (TERRENO OU EDIFICAÇÃO) MANTIDA PELO PROPRIETÁRIO PARA AUFERIR ALUGUEL OU PARA VALORIZAÇÃO DO IMÓVEL.

OS IMÓVEIS CONTABILIZADOS COMO PROPRIEDADE PARA INVESTIMENTO IMPORTAM EM R\$ 125.000,00

8) EVENTOS SUBSEQUENTES

OS ADMINISTRADORES DECLARAM A INEXISTÊNCIA DE FATOS OCORRIDOS SUBSEQÜENTEMENTE À DATA DE ENCERRAMENTO DO EXERCÍCIO QUE VENHAM A TER EFEITO RELEVANTE SOBRE A SITUAÇÃO PATRIMONIAL OU FINANCEIRA DA EMPRESA OU QUE POSSAM PROVOCAR EFEITOS SOBRE SEUS RESULTADOS FUTUROS.

SÃO LUIS-MA, 31 DE DEZEMBRO DE 2023

COMERCIAL GOA LTDA
 LEANDRO DA SILVA OLIVEIRA
 CPF: 628.662.343-40
 RG nº 0586485220160 SESP/MA

JOSE AILTON BARROS PEREIRA
 Tec. Contabilidade
 CRC-MA: 008142/O-3
 CPF: 171.463.723-91



PEDREIRAS/MA	2
Proc. 2503003/202	
FLS. 172	
Rub.	e

ASSINATURA ELETRÔNICA

Certificamos que o ato da empresa COMERCIAL GOA LTDA consta assinado digitalmente por:

IDENTIFICAÇÃO DO(S) ASSINANTE(S)	
CPF/CNPJ	Nome
17146372391	JOSE AILTON BARROS PEREIRA
62866234340	LEANDRO DA SILVA OLIVEIRA

CERTIFICO O REGISTRO EM 07/05/2024 10:24 SOB Nº 20240610180.
PROTOCOLO: 240610180 DE 07/05/2024.
CÓDIGO DE VERIFICAÇÃO: 12406417922. CNPJ DA SEDE: 33614584000144.
NIRE: 21600166560. COM EFEITOS DO REGISTRO EM: 07/05/2024.
COMERCIAL GOA LTDA

JUCEMA

CARLOS ANDRÉ DE MORAES PEREIRA
SECRETÁRIO-GERAL
www.empresafacil.ma.gov.br

A validade deste documento, se impresso, fica sujeito à comprovação de sua autenticidade nos respectivos portais, informando seus respectivos códigos de verificação.

Termo de Abertura

PEDREIRAS/MA	
Proc.	0503003/2024
FLS.	1722
Rub.	2

Nome do Livro: DIÁRIO

Nº de Ordem: 3

O presente livro do tipo DIÁRIO contém registros numerados, do nº 01 ao nº 59, e servirá para a escrituração dos lançamentos próprios da empresa COMERCIAL GOA LTDA, município São Luís, CNPJ nº 33.614.584/0001-44, Número de Registro (NIRE) 21600166560.

Data do arquivamento dos atos constitutivos: 14/05/2019

Ato constitutivo: 21801632703

São Luís, 02/01/2023

JOSE AILTON BARROS PEREIRA
PROFISSIONAL DA CONTABILIDADE
CRC/MA 008142

LEANDRO DA SILVA OLIVEIRA
Administrador, Sócio
CPF 628.662.343-40

DIARIO DOS MESES DE JANEIRO a DEZEMBRO DE 2023
COMERCIAL GOALTDA

Folha: 002 PEDREIRAS/MA 4
Proc. 2503003/202
HISTORICO 1723
Rub

DATA	LANÇAMENTO	CONTA DEBITADA	CONTA CREDITADA	VALOR LANÇAMENTO	
02/01/23	00000210	1.1.2.07.001	2.1.1.01.187	2.313,00	VLR.REF.COMPRAS DE EPPRCADORIAS CONF NF 000433
02/01/23	00000211	1.1.2.07.001	2.1.1.01.184	338,67	VLR.REF.COMPRAS DE EPPRCADORIAS CONF NF 016022
05/01/23	00000213	1.1.2.07.001	2.1.1.01.066	3.500,00	VLR.REF.COMPRAS DE EPPRCADORIAS CONF NF 003294
06/01/23	00000213	1.1.2.07.001	2.1.1.01.180	19.981,78	VLR.REF.COMPRAS DE EPPRCADORIAS CONF NF 000563
20/01/23	00000214	5.1.1.03.022	2.1.1.01.142	500,00	VLR.REF.COMPRAS DE EPPRCADORIAS CONF. NF 008502
20/01/23	00000215	1.1.2.07.001	2.1.1.01.157	2.170,00	VLR.REF.COMPRAS DE EPPRCADORIAS CONF NF 000039
21/01/23	00000216	1.1.2.07.001	2.1.1.01.135	308,80	VLR.REF.COMPRAS DE EPPRCADORIAS CONF NF 008407
31/01/23	00000217	1.1.2.07.001	2.1.1.01.026	813,28	VLR.REF.COMPRAS DE EPPRCADORIAS CONF NF 316714
31/01/23	00000218	1.1.2.07.001	2.1.1.01.026	158,84	VLR.REF.COMPRAS DE EPPRCADORIAS CONF NF 316763
31/01/23	00000219	1.1.2.04.006	1.1.2.07.001	1.613,48	VLR.REF.CREDITO DE IPI
31/01/23	00002054	5.1.1.01.001	2.1.1.02.001	798,00	VLR.REF.SALARIO
31/01/23	00002055	2.1.1.02.001	5.1.1.03.007	25,08	VLR.REF.DESC.VALE TRANSPORTE
31/01/23	00002056	1.1.2.03.001	2.1.1.02.001	69,24	VLR.REF.SALARIO FAMILIA
31/01/23	00002057	2.1.1.02.001	5.1.1.01.001	0,97	VLR.REF.DESC.ARRED.EPPS ANTERIOR
31/01/23	00002058	2.1.1.02.001	1.1.2.03.002	155,00	VLR.REF.DESC.ADIANTAEPPNTO SALARIO
31/01/23	00002059	2.1.1.02.001	2.1.1.03.001	63,84	VLR.REF.DESC.INSS FUNCIONARIO
31/01/23	00002060	5.1.1.01.001	2.1.1.02.001	0,41	VLR.REF.INSF.SALDO EPPS
31/01/23	00002061	2.1.1.02.001	5.1.1.01.001	0,41	VLR.REF.DESC.INSUF.SALDO EPPS ANTERIOR
31/01/23	00002062	5.1.1.02.002	2.1.1.03.004	96,40	VLR.REF.FGTS
31/01/23	00002063	5.1.1.02.001	2.1.1.03.001	159,60	VLR.REF.INSS EMPRESA
31/01/23	00002064	5.1.1.02.001	2.1.1.03.001	46,28	VLR.REF.INSS TERCEIROS
31/01/23	00002065	5.1.1.02.001	2.1.1.03.001	23,94	VLR.REF.INSS SAT
31/01/23	00002066	5.1.1.01.001	2.1.1.02.001	14.489,03	VLR.REF.SALARIO
31/01/23	00002067	2.1.1.02.001	5.1.1.01.001	640,19	VLR.REF.DESC.FALTAS
31/01/23	00002068	2.1.1.02.001	5.1.1.03.007	280,75	VLR.REF.DESC.VALE TRANSPORTE
31/01/23	00002069	2.1.1.02.001	5.1.1.03.013	176,00	VLR.REF.DESC.ALIEPPNTACAO
01/02/23	00002070	2.1.1.02.001	5.1.1.01.001	430,45	VLR.REF.DESC.D.S.R.FALTAS
31/01/23	00002071	1.1.2.03.001	2.1.1.02.001	283,74	VLR.REF.SALARIO FAMILIA
31/01/23	00002072	2.1.1.02.001	5.1.1.01.001	2,78	VLR.DESC.ARRED.EPPS ANTERIOR
31/01/23	00002073	2.1.1.02.001	1.1.2.03.002	5.935,00	VLR.REF.DESC.ADIANT.SALARIO
31/01/23	00002074	2.1.1.02.001	2.1.1.03.001	1.073,43	VLR.REF.DESC.INSS FUNCIONARIO
31/01/23	00002075	2.1.1.02.001	5.1.1.01.001	209,39	VLR.REF.DESC.INSUF.SALDO EPPS]
31/01/23	00002076	5.1.1.02.002	2.1.1.03.004	1.073,47	VLR.REF.FGTS
31/01/23	00002077	5.1.1.02.001	2.1.1.03.001	2.683,67	VLR.REF.INSS EMPRESA
31/01/23	00002078	5.1.1.02.001	2.1.1.03.001	778,26	VLR.REF.INSS TERCEIROS
31/01/23	00002079	5.1.1.02.001	2.1.1.03.001	402,55	VLR.REF.INSS SAT
31/01/23	00002084	2.1.1.03.001	1.1.2.03.001	352,98	VLR.REF.COMP.SALARIO FAMILIA
31/01/23	00000220	2.1.1.01.050	1.1.1.02.002	108,00	VLR.REF.DEBITO CONTA CORRENTE REF.DUPLICATAS
31/01/23	00000221	5.1.1.03.016	1.1.1.02.002	3.000,00	VLR.REF.PAGMTO PREST.SERVICO CHEQUE N. 000171
31/01/23	00000222	5.1.1.03.016	1.1.1.02.002	433,00	VLR.REF.PAGMTO PREST.SERVICOS CHEQUE N. 000169
31/01/23	00000223	2.1.1.01.008	1.1.1.02.002	135,60	VLR.REF.PAGMTO DUPLICATA CHEQUE N. 000168
31/01/23	00000224	5.1.1.03.016	1.1.1.02.002	428,50	VLR.REF.PAGMTO PREST.SERVICO CHEQUE N. 000170
31/01/23	00000225	5.1.1.01.004	1.1.1.02.003	1.500,00	VLR.REF.PAGMTO IDENIZACAO CHEQUE N. 850578
31/01/23	00000226	5.1.1.03.009	1.1.1.02.003	300,00	VLR.REF.PAGMTO HONORARIOS CHEQUE N. 850579
31/01/23	00000227	5.1.1.03.017	1.1.1.02.003	1.000,00	VLR.REF.PAGMTO PREST.SERVICO CHEQUE N. 850580
31/01/23	00000228	1.1.1.01.001	1.1.1.02.003	306,38	VLR.REF.PAGMTO SUPRIEPPNTO CAIXA CHEQUE N. 850581
31/01/23	00000229	5.1.1.150.002	1.1.1.02.002	2,00	VLR.REF.TARIFAS BANCARIAS
31/01/23	00000230	5.1.1.150.002	1.1.1.02.002	97,81	VLR.REF.TARIFAS BANCARIAS
31/01/23	00000231	5.1.1.150.002	1.1.1.02.002	6,00	VLR.REF.TARIFAS BANCARIAS
31/01/23	00000232	5.1.1.150.002	1.1.1.02.002	70,00	VLR.REF.TARIFAS BANCARIAS
31/01/23	00000233	1.1.1.01.001	1.1.1.02.002	394,40	VLR.REF.DESCONTO COEPPRCIAL
31/01/23	00000132	2.1.1.01.016	1.1.1.02.002	35.901,04	VLR.REF.PAGMTO DUPLICATA CHEQUE N. 000232

SUBTOTAL LANÇAMENTOS : 313

SUBTOTAL :

317.925,87

DIARIO DOS MESES DE JANEIRO a DEZEMBRO DE 2023

COMERCIAL GOA LTDA

Folha:0003

DATA	LANÇAMENTO	CONTA DEBITADA	CONTA CREDITADA	VALOR LANÇAMENTO	HISTORICO
31/01/23	00000234	5.1.1.03.045	1.1.1.01.001	24,00	PG.DESPESAS COPIAS NESTA DATA
31/01/23	00000235	5.1.1.03.045	1.1.1.01.001	9,60	PG.DESPESAS COPIAS NESTA DATA
31/01/23	00002085	1.1.1.02.003	1.1.1.01.001	481,56	PG.DEPOSITO
31/01/23	00002087	2.1.1.01.106	1.1.1.01.001	1.932,60	PG.DUPLICATA N 235 N/DATA
31/01/23	00002103	2.1.1.01.185	2.1.1.01.016	19.804,18	VLR.REF.TRANSF.CONTAS
31/01/23	00002104	1.1.2.07.001	2.1.1.01.016	16.693,26	VLR.REF.COMPRA DE EPPRCADORIAS
31/01/23	00002105	2.1.1.01.093	1.1.1.01.001	168,00	PG.DUPLICATA N 5637 N/DATA
31/01/23	00002109	2.1.1.01.050	1.1.1.01.001	10,50	PG.DUPLICATA N 654 N/DATA
03/02/23	00002106	2.1.1.01.105	1.1.1.01.001	75,65	PG.DUPLICATA N 88623 N/DATA
05/02/23	00002101	2.1.1.02.001	1.1.1.01.001	5.160,69	PG.LIQUIDO FOLHA EPPS 01/2310
06/02/23	0000236	2.1.1.01.180	1.1.1.02.002	800,80	VLR.REF.DEBITO CONTA CORRENTE REF.DUPLICATA
06/02/23	0000237	5.1.1.03.034	1.1.1.02.002	177,00	VLR.REF.DEBITO CONTA CORRENTE REF.MANUTENCAO
06/02/23	0000238	2.1.1.01.074	1.1.1.02.002	2.000,00	VLR.REF.DEBITO CONTA CORRENTE REF.DUPLICATA
06/02/23	0000239	2.1.1.01.092	1.1.1.02.002	1.017,00	VLR.REF.DEBITO CONTA CORRENTE REF.DUPLICATA
06/02/23	0000240	2.1.1.01.016	1.1.1.02.002	596,40	VLR.REF.DEBITO CONTA CORRENTE REF.DUPLICATA
06/02/23	0000241	5.1.1.50.002	1.1.1.02.003	10,50	VLR.REF.TARIFAS BANCARIAS
06/02/23	0000242	5.1.1.03.004	1.1.1.02.003	68,22	VLR.REF.DEBITO EM C/C TELEFONE
06/02/23	00002094	2.1.1.01.168	1.1.1.01.001	600,00	PG.DUPLICATA N 964 N/DATA
07/02/23	0000243	2.1.1.03.001	1.1.1.02.002	1.773,13	VLR.REF.DEBITO CONTA CORRENTE REF.INSS
07/02/23	0000244	2.1.1.03.001	1.1.1.02.002	213,64	VLR.REF.DEBITO CONTA CORRENTE REF.INSS
07/02/23	0000245	2.1.1.03.004	1.1.1.02.002	1.169,87	VLR.REF.DEBITO CONTA CORRENTE REF.FGTS
07/02/23	0000246	1.1.1.01.001	1.1.1.02.003	6.000,00	VLR.REF.DEBITO EM C/C SUPRIEPPNTO
07/02/23	0000247	5.1.1.03.016	1.1.1.02.002	500,00	VLR.REF.PAGMTO PREST.SERVICO CHEQUE N. 000214
07/02/23	0000248	2.1.1.01.047	1.1.1.02.002	260,00	VLR.REF.PAGMTO DUPLICATA CHEQUE N. 000213
08/02/23	0000249	2.1.1.01.041	1.1.1.02.002	467,63	VLR.REF.DEBITO CONTA CORRENTE REF.DUPLICATA
08/02/23	0000250	2.1.1.01.180	1.1.1.02.002	1.371,25	VLR.REF.DEBITO CONTA CORRENTE REF.DUPLICATA
08/02/23	0000251	2.1.1.01.180	1.1.1.02.002	1.337,31	VLR.REF.DEBITO CONTA CORRENTE REF.DUPLICATA
08/02/23	0000252	1.1.1.01.001	1.1.1.02.002	9.864,00	VLR.REF.ANT.CHEQUE DESCONTADO
09/02/23	0000253	5.1.1.03.002	1.1.1.01.001	7,60	PG.DESPESAS CAEMA NESTA DATA
10/02/23	0000254	5.1.1.03.026	1.1.1.01.001	80,00	PG.DESPESAS INTERNET NESTA DATA
10/02/23	0000255	5.1.1.03.031	1.1.1.01.001	300,00	PG.DESPESAS CONDOMINIO NESTA DATA
10/02/23	00002097	2.1.1.01.183	1.1.1.01.001	5.453,00	PG.DUPLICATA N 9856 N/DATA
11/02/23	0000256	5.1.1.03.013	1.1.1.02.002	2.628,00	VLR.REF.PAGMTO ALIEPPNTACAO CHEQUE N. 000175
11/02/23	0000257	1.1.1.01.001	1.1.1.02.002	16.925,58	VLR.REF.PAGMTO SUPRIEPPNTO CAIXA CHEQUE N. 000215
11/02/23	0000258	1.1.1.01.001	1.1.1.02.002	1.490,99	VLR.REF.PAGMTO SUPRIEPPNTO CAIXA CHEQUE N. 000258
11/02/23	0000259	2.1.1.01.049	1.1.1.02.002	7.854,60	VLR.REF.PAGMTO DUPLICATA CHEQUE N. 000173
11/02/23	0000260	1.1.1.01.001	1.1.1.02.002	195,00	VLR.REF.PAGMTO SUPRIEPPNTO CAIXA CHEQUE N. 000172
11/02/23	0000261	1.1.2.05.020	1.1.1.02.002	10.670,00	VLR.REF.PAGMTO ADIANTAEPNTO CHEQUE N. 000216
11/02/23	0000262	5.1.1.03.004	1.1.1.02.002	1.181,30	VLR.REF.PAGMTO DUPLICATAS CHEQUE N. 000174
11/02/23	0000263	1.1.1.01.001	1.1.1.02.002	581,43	VLR.REF.PAGMTO SUPRIEPPNTO CAIXA CHEQUE N. 000257
11/02/23	0000264	5.1.1.03.003	1.1.1.01.001	13,58	PG.DESPESAS ENERGIA ELETRICA NESTA DATA
11/02/23	0000265	5.1.1.03.003	1.1.1.01.001	13,58	PG.DESPESAS ENERGIA ELETRICA NESTA DATA
11/02/23	0000266	2.1.1.01.154	1.1.1.01.001	33,60	PG.DESPESAS DUPLICATAS NESTA DATA
11/02/23	0000267	5.1.1.03.045	1.1.1.01.001	6,05	PG.DESPESAS COPIAS NESTA DATA
11/02/23	0000268	5.1.1.50.002	1.1.1.02.002	0,83	VLR.REF.TARIFAS BANCARIAS
11/02/23	0000269	5.1.1.50.002	1.1.1.02.002	3,87	VLR.REF.TARIFAS BANCARIAS
11/02/23	0000270	5.1.1.50.002	1.1.1.02.002	32,20	VLR.REF.TARIFAS BANCARIAS
11/02/23	00002098	2.1.1.01.184	1.1.1.01.001	338,67	PG.DUPLICATA N 0665 N/DATA
11/02/23	00002107	2.1.1.01.048	1.1.1.01.001	109,00	PG.DUPLICATA N 565 N/DATA
13/02/23	0000271	2.1.1.01.008	1.1.1.02.002	136,00	VLR.REF.DEBITO CONTA CORRENTE REF.DUPLICATA
13/02/23	0000272	2.1.1.01.135	1.1.1.02.003	143,03	VLR.REF.DEBITO EM C/C DUPLICATA
13/02/23	0000273	5.1.1.03.018	1.1.1.02.002	216,88	VLR.REF.PAGMTO BRINDES CHEQUE N. 000259

PEDREIRAS/MA
Proc. 2503003/2023
FLS. 1224
Rub. l

SUBTOTAL LANÇAMENTOS : 364

SUBTOTAL : 438.927,44

DIARIO DOS MESES DE JANEIRO a DEZEMBRO DE 2023

COMERCIAL GOA LTDA

Folha:0006 PEDREIRAS/MA
 PROC 203003/2024
 HISTORICO
 FLS. 1225
 Rub. e

DATA	LANÇAMENTO	CONTA DEBITADA	CONTA CREDITADA	VALOR LANÇAMENTO	
13/02/23	00000274	2.1.1.01.166	1.1.1.01.001	2.221,47	PG.DESPESAS DUPLICATA NESTA DATA
13/02/23	00000275	5.1.1.03.019	1.1.1.01.001	14,00	PG.DESPESAS TAXA NESTA DATA
13/02/23	00000276	5.1.1.03.019	1.1.1.01.001	40,00	PG.DESPESAS TAXA JORNAL NESTA DATA
13/02/23	00000277	5.1.1.50.002	1.1.1.02.002	19,20	VLR.REF.TARIFAS BANCARIAS
13/02/23	00002086	2.1.1.01.177	1.1.2.05.019	62.724,13	VLR.REF.TRANSF.CONTA
13/02/23	00002099	2.1.1.01.186	1.1.1.01.001	1.916,16	PG.DUPLICATA N 03987 N/DATA
13/02/23	00002100	2.1.1.01.185	1.1.1.01.001	596,40	PG.DUPLICATA N 005 N/DATA
13/02/23	00000278	2.1.1.01.049	1.1.1.02.002	660,90	VLR.REF.DEBITO CONTA CORRENTE REF.DUPLICATA
13/02/23	00000279	2.1.1.01.135	1.1.1.02.002	53,90	VLR.REF.DEBITO CONTA CORRENTE REF.DUPLICATA
13/02/23	00000280	2.1.1.01.180	1.1.1.02.002	563,50	VLR.REF.DEBITO CONTA CORRENTE REF.DUPLICATA
13/02/23	00000281	1.1.1.01.001	1.1.1.02.002	869,01	VLR.REF.PAGMTO SUPRIEPPNTO CAIXA CHEQUE N. 000261
13/02/23	00000282	5.1.1.03.013	1.1.1.02.002	514,50	VLR.REF.PAGMTO ALIEPPNTACAO CHEQUE N. 000260
13/02/23	00000283	5.1.1.03.045	1.1.1.01.001	26,00	PG.DESPESAS COPIAS NESTA DATA
13/02/23	00000284	5.1.1.55.008	1.1.1.01.001	94,15	PG.DESPESAS IPVA NESTA DATA
13/02/23	00000285	5.1.1.55.008	1.1.1.01.001	233,59	PG.DESPESAS IPVA NESTA DATA
13/02/23	00002108	2.1.1.01.041	1.1.1.01.001	51,06	PG.DUPLICATA N 3165 N/DATA
14/02/23	00000286	2.1.1.01.013	1.1.1.02.002	57,31	VLR.REF.DEBITO CONTA CORRENTE REF.DUPLICATA
14/02/23	00000287	5.1.1.03.003	1.1.1.02.002	110,14	VLR.REF.DEBITO CONTA CORRENTE REF.ENERGIA ELETRIC
14/02/23	00000288	2.1.1.01.066	1.1.1.02.002	5.500,00	VLR.REF.PAGMTO DUPLICATA CHEQUE N. 000262
14/02/23	00000289	1.1.1.01.001	1.1.1.02.002	488,64	VLR.REF.PAGMTO SUPRIEPPNTO CAIXA CHEQUE N. 000263
14/02/23	00000290	5.1.1.03.045	1.1.1.01.001	1,00	PG.DESPESAS COPIAS NESTA DATA
14/02/23	00000291	5.1.1.03.045	1.1.1.01.001	5,70	PG.DESPESAS COPIAS NESTA DATA
14/02/23	00000292	5.1.1.03.045	1.1.1.01.001	2,00	PG.DESPESAS COPIAS NESTA DATA
14/02/23	00000293	1.1.1.02.002	2.1.1.15.003	15.000,00	REC.CONFOREPP RECIBO
15/02/23	00000294	5.1.1.03.016	1.1.1.02.002	200,00	VLR.REF.PAGMTO PREST.SERVICO CHEQUE N. 000267
15/02/23	00000295	1.1.1.01.040	1.1.1.02.002	600,00	VLR.REF.PAGMTO DUPLICATA CHEQUE N. 000268
15/02/23	00000296	1.1.2.05.019	1.1.1.02.002	32.724,13	VLR.REF.PAGMTO QUITACAO IN LOCO CHEQUE N. 000265
15/02/23	00000297	5.1.1.03.016	1.1.1.02.002	380,00	VLR.REF.PAGMTO PREST.SERVICO CHEQUE N. 000269
15/02/23	00000298	1.1.1.01.001	1.1.1.02.002	2.367,79	VLR.REF.PAGMTO SUPRIEPPNTO CAIXA CHEQUE N. 000266
15/02/23	00000299	1.1.1.01.001	1.1.1.02.002	391,02	VLR.REF.PAGMTO SUPRIEPPNTO CAIXA CHEQUE N. 000264
15/02/23	00000300	5.1.1.03.003	1.1.1.01.001	209,07	PG.DESPESAS ENERGIA ELETRICA NESTA DATA
15/02/23	00000301	5.1.1.03.004	1.1.1.01.001	181,95	PG.DESPESAS TELEFONE NESTA DATA
15/02/23	00000302	5.1.1.03.045	1.1.1.01.001	1,50	PG.DESPESAS COPIAS NESTA DATA
15/02/23	00000303	5.1.1.03.023	1.1.1.01.001	100,00	PG.DESPESAS MANUTENCAO NESTA DATA
15/02/23	00000304	5.1.1.50.002	1.1.1.02.003	32,00	VLR.REF.TARIFAS BANCARIAS
15/02/23	00002093	2.1.1.01.159	1.1.1.01.001	1.700,00	PG.DUPLICATA N 998 N/DATA
17/02/23	00002095	2.1.1.01.181	1.1.1.01.001	250,58	PG.DUPLICATA N 1369 N/DATA
18/02/23	00000305	5.1.1.03.003	1.1.1.02.002	614,62	VLR.REF.PAGMTO CEMAR CHEQUE N. 000274
18/02/23	00000306	2.1.1.02.004	1.1.1.02.002	1.486,44	VLR.REF.PAGMTO RESCISAO CHEQUE N. 000270
18/02/23	00000307	1.1.1.01.001	1.1.1.02.002	1.414,00	VLR.REF.PAGMTO SUPRIEPPNTO CAIXA CHEQUE N. 000275
18/02/23	00000308	1.1.1.01.001	1.1.1.02.002	221,20	VLR.REF.PAGMTO SUPRIEPPNTO CAIXA CHEQUE N. 000272
18/02/23	00000309	2.1.1.01.180	1.1.1.02.002	2.138,11	VLR.REF.PAGMTO DUPLICATA CHEQUE N. 000271
18/02/23	00000310	5.1.1.03.016	1.1.1.02.002	500,00	VLR.REF.PAGMTO PREST.SERVICO CHEQUE N. 000273
18/02/23	00000311	5.1.1.03.011	1.1.1.01.001	2,00	PG.DESPESAS MAT.CONSUMO NESTA DATA
18/02/23	00000313	5.1.1.03.013	1.1.1.01.001	51,95	PG.DESPESAS MAT.HIGIENE NESTA DATA
18/02/23	00000313	1.1.1.02.002	1.1.1.01.001	10.000,00	PG.DEPOSITO
19/02/23	00000314	2.1.1.01.074	1.1.1.02.002	1.320,00	VLR.REF.DEBITO CONTA CORRENTE REF.DUPLICATA
19/02/23	00000315	2.1.1.01.092	1.1.1.02.002	1.017,00	VLR.REF.DEBITO CONTA CORRENTE REF.DUPLICATA
19/02/23	00000316	2.1.1.01.092	1.1.1.02.002	1.017,00	VLR.REF.DEBITO CONTA CORRENTE REF.DUPLICATA
19/02/23	00000317	2.1.1.01.180	1.1.1.02.002	6.660,59	VLR.REF.PAGMTO DUPLICATA CHEQUE N. 000276
19/02/23	00000318	5.1.1.03.045	1.1.1.01.001	2,80	PG.DESPESAS COPIAS NESTA DATA
19/02/23	00000319	1.1.1.01.001	1.1.1.02.002	5.000,00	VLR.REF.DEBITO CONTA CORRENTE REF.SUPIEPPNTO
SUBTOTAL LANÇAMENTOS : 416				SUBTOTAL :	601.273,93

DIARIO DOS MESES DE JANEIRO a DEZEMBRO DE 2023

COMERCIAL GOA LTDA

Folha:0005

DATA	LANÇAMENTO	CONTA DEBITADA	CONTA CREDITADA	VALOR LANÇAMENTO	HISTORICO
19/02/23	00000320	2.1.1.09.005	1.1.1.02.002	866,71	PG.PARCELA EMPRESTIMO
19/02/23	00002096	2.1.1.01.182	1.1.1.01.001	4.025,00	PG.DUPLICATA N 0029 N/DATA
20/02/23	00000321	2.1.1.01.008	1.1.1.02.002	338,67	VLR.REF.DEBITO CONTA CORRENTE REF.DUPLICATA
20/02/23	00000322	2.1.1.01.157	1.1.1.02.002	2.500,00	VLR.REF.PAGMTO DUPLICATA CHEQUE N. 000253
20/02/23	00000323	5.1.1.03.013	1.1.1.02.002	349,50	VLR.REF.PAGMTO ALIEPPNTACAO CHEQUE N. 000254
20/02/23	00000324	5.1.1.03.016	1.1.1.02.002	240,00	VLR.REF.PAGMTO PREST.SERVICO CHEQUE N. 000255
20/02/23	00000325	1.1.1.02.002	2.1.1.15.003	5.000,00	REC.CONFOREPP RECIBO
20/02/23	00000326	5.1.1.15.002	1.1.1.02.002	35,99	VLR.REF.TARIFAS BANCARIAS
20/02/23	00000327	5.1.1.15.002	1.1.1.02.002	6,05	VLR.REF.TARIFAS BANCARIAS
20/02/23	00000328	1.1.1.01.001	1.1.1.02.002	4.600,80	VLR.REF.PAGMTO SUPRIEPPNTO CHEQUE N. 000256
20/02/23	00002088	2.1.1.01.116	1.1.1.01.001	157,00	PG.DUPLICATA N 694 N/DATA
20/02/23	00002102	2.1.1.03.001	1.1.1.01.001	2.891,83	PG.INSS EMPRESA
20/02/23	00002146	1.1.2.03.002	1.1.1.01.001	168,00	PG.ADIANTAEPNTO DE SALARIO
20/02/23	00002147	5.1.1.01.001	2.1.1.02.001	0,80	VLR.REF.ARREDONDAEPNTO
20/02/23	00002148	1.1.2.03.002	1.1.1.01.001	6.277,00	PG.ADIANTAEPNTO DE SALARIO
20/02/23	00002149	5.1.1.01.001	2.1.1.02.001	7,00	VLR.REF.ARREDONDAEPNTO
21/02/23	00000329	2.1.1.01.049	1.1.1.02.002	13.577,00	VLR.REF.PAGMTO DUPLICATA CHEQUE N. 000249
21/02/23	00000330	5.1.1.03.016	1.1.1.02.002	700,00	VLR.REF.PAGMTO PREST.SERVICO CHEQUE N. 000251
21/02/23	00000331	2.1.1.01.066	1.1.1.02.002	8.250,00	VLR.REF.PAGMTO DUPLICATA CHEQUE N. 000250
21/02/23	00000332	5.1.1.15.002	1.1.1.02.002	53,85	VLR.REF.TARIFAS BANCARIAS
21/02/23	00000333	5.1.1.15.002	1.1.1.02.002	7,32	VLR.REF.TARIFAS BANCARIAS
21/02/23	00000334	5.1.1.15.002	1.1.1.02.002	70,00	VLR.REF.TARIFAS BANCARIAS
21/02/23	00000335	1.1.1.01.001	1.1.1.02.002	450,00	VLR.REF.DEBITO CONTA CORRENTE REF.SUPRIEPPNTO
21/02/23	00000336	2.1.1.09.005	1.1.1.02.002	717,70	PG.PARCELA EMPRESTIMO
21/02/23	00002089	2.1.1.01.132	1.1.1.01.001	482,50	PG.DUPLICATA N 9645 N/DATA
22/02/23	00000337	5.1.1.03.031	1.1.1.02.002	205,32	VLR.REF.DEBITO CONTA CORRENTE REF.CONDOMINIO
22/02/23	00000338	5.1.1.03.002	1.1.1.02.002	30,10	VLR.REF.DEBITO CONTA CORRENTE REF.CAEMA
22/02/23	00000339	2.1.1.01.041	1.1.1.02.002	484,15	VLR.REF.DEBITO CONTA CORRENTE REF.DUPLICATA
22/02/23	00000340	2.1.1.01.074	1.1.1.02.002	1.440,00	VLR.REF.DEBITO CONTA CORRENTE REF.DUPLICATA
22/02/23	00000341	5.1.1.03.002	1.1.1.02.002	88,95	VLR.REF.DEBITO CONTA CORRENTE REF.CAEMA
22/02/23	00000342	5.1.1.03.008	1.1.1.02.002	600,00	VLR.REF.PAGMTO HONORARIOS CHEQUE N. 000247
22/02/23	00000343	5.1.1.03.016	1.1.1.02.002	700,00	VLR.REF.PAGMTO PREST.SERVICO CHEQUE N. 000245
22/02/23	00000344	5.1.1.03.016	1.1.1.02.002	600,00	VLR.REF.PAGMTO PREST.SERVICO CHEQUE N. 000252
22/02/23	00000345	1.1.2.07.001	1.1.1.02.002	232,00	VLR.REF.PAGMTO MAT.CONSTRUCAO CHEQUE N. 000246
22/02/23	00000346	5.1.1.03.045	1.1.1.01.001	4,00	PG.DESPESAS COPIAS NESTA DATA
23/02/23	00000347	5.1.1.03.045	1.1.1.01.001	1,00	PG.DESPESAS COPIAS NESTA DATA
23/02/23	00002090	2.1.1.01.138	1.1.1.01.001	5.601,40	PG.DUPLICATA N 1326 N/DATA
25/02/23	00000348	1.1.1.01.001	1.1.1.02.002	11.432,25	VLR.REF.PAGMTO SUPRIEPPNTO CAIXA CHEQUE N. 000248
25/02/23	00000349	1.1.1.01.001	1.1.1.02.002	913,58	VLR.REF.SUPRIEPPNTO CAIXA
25/02/23	00000350	2.1.1.01.092	1.1.1.02.002	1.017,00	VLR.REF.PAGMTO DUPLICATA CHEQUE N. 000239
25/02/23	00000351	5.1.1.03.034	1.1.1.02.002	310,00	VLR.REF.PAGMTO MANUTENCAO CHEQUE N. 000240
25/02/23	00000352	2.1.1.01.008	1.1.1.02.002	717,00	VLR.REF.PAGMTO DUPLICATA CHEQUE N. 000238
25/02/23	00000353	5.1.1.03.013	1.1.1.02.002	296,00	VLR.REF.PAGMTO ALIEPPNTACAO CHEQUE N. 000237
25/02/23	00000354	5.1.1.03.016	1.1.1.01.001	25,00	PG.DESPESAS PREST.SERVICO NESTA DATA
25/02/23	00000355	5.1.1.03.005	1.1.1.01.001	6,10	PG.DESPESAS CORREIOS NESTA DATA
25/02/23	00000356	5.1.1.03.045	1.1.1.01.001	2,00	PG.DESPESAS COPIAS NESTA DATA
26/02/23	00000357	2.1.1.01.026	1.1.1.02.002	4.760,02	VLR.REF.PAGMTO DUPLICATA CHEQUE N. 000244
26/02/23	00000358	5.1.1.03.016	1.1.1.01.001	15,00	PG.DESPESAS PREST.SERVICO NESTA DATA
26/02/23	00000359	5.1.1.03.016	1.1.1.01.001	26,60	PG.DESPESAS PREST.SERVICO NESTA DATA
26/02/23	00000360	5.1.1.15.002	1.1.1.02.002	9,07	VLR.REF.TARIFAS BANCARIAS
27/02/23	00000361	2.1.1.01.135	1.1.1.02.002	87,80	VLR.REF.DEBITO CONTA CORRENTE REF.DUPLICATA
27/02/23	00000362	2.1.1.01.135	1.1.1.02.002	183,50	VLR.REF.DEBITO CONTA CORRENTE REF.DUPLICATA
SUBTOTAL LANÇAMENTOS : 468				SUBTOTAL :	681.853,49

DIARIO DOS MESES DE JANEIRO a DEZEMBRO DE 2023
 COMERCIAL GOA LTDA

Folha:0006

DATA	LANÇAMENTO	CONTA DEBITADA	CONTA CREDITADA	VALOR LANÇAMENTO	HISTORICO
27/02/23	00000363	2.1.1.01.074	1.1.1.02.002	3.750,00	VLR.REF.DEBITO CONTA CORRENTE REF.DUPLICATA
27/02/23	00000364	5.1.1.03.023	1.1.1.01.001	15,00	PG.DESPESAS MANUTENCAO NESTA DATA
28/02/23	00000365	2.1.1.01.135	1.1.1.02.002	308,80	VLR.REF.DEBITO CONTA CORRENTE REF.DUPLICATA
28/02/23	00000366	5.1.1.03.019	1.1.1.02.002	854,70	VLR.REF.PAGMTO TAXAS CHEQUE N. 000278
28/02/23	00000367	2.1.1.01.092	1.1.1.02.002	1.695,00	VLR.REF.PAGMTO DUPLICATA CHEQUE N. 000279
28/02/23	00000368	2.1.1.01.142	1.1.1.02.002	411,00	VLR.REF.PAGMTO DUPLICATA CHEQUE N. 000281
28/02/23	00000369	1.1.1.01.001	1.1.1.02.002	1.008,19	VLR.REF.PAGMTO SUPRIEPPNTO CAIXA CHEQUE N. 000277
28/02/23	00000370	1.1.1.01.001	1.1.1.02.002	150,00	VLR.REF.PAGMTO SUPRIEPPNTO CAIXA CHEQUE N. 000282
28/02/23	00000371	5.1.1.03.019	1.1.1.02.002	256,00	VLR.REF.PAGMTO TAXA CREA CHEQUE N. 000280
28/02/23	00000372	5.1.1.03.042	1.1.1.01.001	24,40	PG.DESPESAS MAT.ESCRITORIO NESTA DATA
28/02/23	00000373	1.1.1.02.002	1.1.1.01.001	10.000,00	PG.DEPOSITO
28/02/23	00000374	1.1.1.02.002	1.1.1.01.001	20.141,33	PG.DEPOSITO
28/02/23	00002091	2.1.1.01.130	1.1.1.01.001	300,00	PG.DUPLICATA N 6647 N/DATA
28/02/23	00002110	5.1.1.01.001	2.1.1.02.001	798,00	VLR.REF.SALARIO
28/02/23	00002111	2.1.1.02.001	5.1.1.01.001	55,73	VLR.REF.DESC.FALTAS
28/02/23	00002113	2.1.1.02.001	5.1.1.03.007	25,08	VLR.REF.DESC.VALE TRANSPORTE
28/02/23	00002113	2.1.1.02.001	5.1.1.01.001	13,93	VLR.REF.DESC.D.S.R.FALTAS
28/02/23	00002114	1.1.2.03.001	2.1.1.02.001	69,24	VLR.REF.SALARIO FAMILIA
28/02/23	00002115	5.1.1.01.001	2.1.1.02.001	0,76	VLR.REF.ARREDONDAEPPNTO
28/02/23	00002116	2.1.1.02.001	1.1.2.03.002	168,00	VLR.REF.DESC.ADIANTAEPNTO SALARIO
28/02/23	00002117	2.1.1.02.001	2.1.1.03.001	58,26	VLR.REF.DESC.INSS FUNCIONARIO
28/02/23	00002118	5.1.1.01.001	2.1.1.02.001	0,41	VLR.REF.INSF.SALDO EPPS
28/02/23	00002119	2.1.1.02.001	5.1.1.01.001	0,41	VLR.REF.DESC.INSUF.SALDO EPPS ANTERIOR
28/02/23	00002130	5.1.1.02.002	2.1.1.03.004	90,82	VLR.REF.FGTS
28/02/23	00002131	5.1.1.02.001	2.1.1.03.001	145,66	VLR.REF.INSS EMPRESA
28/02/23	00002132	5.1.1.02.001	2.1.1.03.001	42,24	VLR.REF.INSS TERCEIROS
28/02/23	00002133	5.1.1.02.001	2.1.1.03.001	21,85	VLR.REF.INSS SAT
28/02/23	00002134	5.1.1.01.001	2.1.1.02.001	17.454,28	VLR.REF.SALARIO
28/02/23	00002135	5.1.1.01.003	2.1.1.02.001	170,51	VLR.REF.FERIAS PROPORCIONAIS
28/02/23	00002136	5.1.1.01.003	2.1.1.02.001	56,85	VLR.REF.1/3 FERIAS
28/02/23	00002137	5.1.1.01.002	2.1.1.02.001	374,91	VLR.REF.13 SALARIO
28/02/23	00002138	5.1.1.01.001	2.1.1.02.001	1.348,60	VLR.REF.SALDO SALARIO
28/02/23	00002139	5.1.1.01.004	2.1.1.02.001	13,57	VLR.REF.INDENIZACAO
28/02/23	00002130	2.1.1.02.001	5.1.1.01.001	713,56	VLR.REF.DESC.FALTAS
28/02/23	00002131	2.1.1.02.001	5.1.1.03.007	261,13	VLR.REF.DESC.VALE TRANSPORTE
28/02/23	00002132	2.1.1.02.001	5.1.1.03.013	146,00	VLR.REF.DESC.ALIEPPNTACAO
28/02/23	00002133	2.1.1.02.001	5.1.1.01.001	504,96	VLR.REF.DESC.D.S.R.FALTAS
28/02/23	00002134	1.1.2.03.001	2.1.1.02.001	438,55	VLR.REF.SALARIO FAMILIA
28/02/23	00002135	5.1.1.01.001	2.1.1.02.001	21,07	VLR.REF.ARREDONDAEPPNTO
28/02/23	00002136	2.1.1.02.001	1.1.2.03.002	6.277,00	VLR.REF.DESC.ADIANT.SALARIO
28/02/23	00002137	2.1.1.02.001	2.1.1.03.001	1.304,25	VLR.REF.DESC.INSS FUNCIONARIO
28/02/23	00002138	2.1.1.02.001	2.1.1.03.001	30,00	VLR.REF.DESC.INSS RESCISAO
28/02/23	00002139	5.1.1.01.001	2.1.1.02.001	25,71	VLR.REF.INSUF.SALDO EPPS
28/02/23	00002140	5.1.1.02.002	2.1.1.03.004	1.436,74	VLR.REF.FGTS
28/02/23	00002141	5.1.1.02.001	2.1.1.03.001	3.334,54	VLR.REF.INSS EMPRESA
28/02/23	00002142	5.1.1.02.001	2.1.1.03.001	1.041,63	VLR.REF.INSS TERCEIROS
28/02/23	00002143	5.1.1.02.001	2.1.1.03.001	538,77	VLR.REF.INSS SAT
28/02/23	00002144	5.1.1.02.001	2.1.1.03.001	4,74	VLR.REF.INSS SEST/SENAT
28/02/23	00002145	2.1.1.02.001	2.1.1.03.001	102,46	VLR.REF.INSS RESCISAO
28/02/23	00002150	2.1.1.03.001	1.1.2.03.001	507,79	VLR.REF.COMP.SALARIO FAMILIA
28/02/23	00002151	2.1.1.02.001	2.1.1.02.004	3.146,94	VLR.REF.TRANSF.CONTAS
29/02/23	00000375	2.1.1.01.180	1.1.1.02.002	6.660,59	VLR.REF.PAGMTO DUPLICATA CHEQUE N. 000287

SUBTOTAL LANÇAMENTOS : 520

SUBTOTAL : 1.068.173,44

PEDREIRAS/MA
 PROC. 2503003 / 2024
 ELS 1728
 Rub. 1

DIARIO DOS MESES DE JANEIRO a DEZEMBRO DE 2023

COMERCIAL GOA LTDA

Folha:0007

DATA	LANÇAMENTO	CONTA DEBITADA	CONTA CREDITADA	VALOR LANÇAMENTO	HISTORICO
29/02/23	00000376	2.1.1.01.157	1.1.1.02.002	3.400,00	VLR.REF.PAGMTO DUPLICATA CHEQUE N. 000284
29/02/23	00000377	2.1.1.01.083	1.1.1.02.002	1.164,00	VLR.REF.PAGMTO DUPLICATA CHEQUE N. 000283
29/02/23	00000378	5.1.1.03.007	1.1.1.02.002	1.360,00	VLR.REF.PAGMTO VALE TRANSPORTE CHEQUE N. 000286
29/02/23	00000379	5.1.1.15.002	1.1.1.02.003	21,42	VLR.REF.TARIFAS BANCARIAS
29/02/23	00000380	5.1.1.15.002	1.1.1.02.003	2,09	VLR.REF.TARIFAS BANCARIAS
29/02/23	00000381	5.1.1.15.002	1.1.1.02.002	2,90	VLR.REF.TARIFAS BANCARIAS
29/02/23	00000382	1.1.1.02.002	1.1.1.01.001	10.000,00	PG.DEPOSITO
29/02/23	00000383	1.1.1.01.001	1.1.1.02.002	3.500,00	VLR.REF.PAGMTO SUPRIEPPNTO CHEQUE N. 000285
29/02/23	00000384	1.1.1.01.001	1.1.1.02.002	6.572,26	VLR.REF.PAGMTO SUPRIEPPNTO CHEQUE N. 000288
29/02/23	00000385	1.1.1.01.001	1.1.1.02.002	10.000,00	REC.RETIRADA
29/02/23	00000386	1.1.1.01.001	1.1.1.02.002	1.910,43	VLR.REF.PARCELA LEASING
29/02/23	00000387	1.1.1.01.001	1.1.1.02.002	225,00	VLR.REF.PARCELA LEASING RESIDUAL
29/02/23	00000388	5.1.1.03.017	2.1.1.01.154	33,60	VLR.REF.COMPRAS DE EPPRCADORIAS CONF. NF 001384
29/02/23	00000389	1.1.2.07.001	2.1.1.01.008	135,60	VLR.REF.COMPRAS DE EPPRCADORIAS CONF NF 434482
29/02/23	00000390	1.1.2.07.001	2.1.1.01.135	370,50	VLR.REF.COMPRAS DE EPPRCADORIAS CONF NF 008459
29/02/23	00000391	5.1.1.03.022	2.1.1.01.041	467,63	VLR.REF.COMPRAS DE EPPRCADORIAS CONF. NF 003491
29/02/23	00000392	1.1.2.07.001	2.1.1.01.074	3.750,00	VLR.REF.COMPRAS DE EPPRCADORIAS CONF NF 003525
29/02/23	00000393	1.1.2.07.001	2.1.1.01.083	2.328,00	VLR.REF.COMPRAS DE EPPRCADORIAS CONF NF 000532
29/02/23	00000394	1.1.2.07.001	2.1.1.01.047	260,00	VLR.REF.COMPRAS DE EPPRCADORIAS CONF NF 017833
29/02/23	00000395	1.1.2.07.001	2.1.1.01.078	350,00	VLR.REF.COMPRAS DE EPPRCADORIAS CONF. NF 000709
29/02/23	00000396	1.1.2.07.001	2.1.1.01.008	136,00	VLR.REF.COMPRAS DE EPPRCADORIAS CONF NF 434674
29/02/23	00000397	1.1.2.07.001	2.1.1.01.026	284,20	VLR.REF.COMPRAS DE EPPRCADORIAS CONF NF 317030
29/02/23	00000398	1.1.2.07.001	2.1.1.01.092	1.017,00	VLR.REF.COMPRAS DE EPPRCADORIAS CONF NF 015943
29/02/23	00000399	1.1.2.07.001	2.1.1.01.092	1.017,00	VLR.REF.COMPRAS DE EPPRCADORIAS CONF NF 015964
29/02/23	00000400	1.1.2.07.001	2.1.1.01.105	77,65	VLR.REF.COMPRAS DE EPPRCADORIAS CONF NF 001175
29/02/23	00000401	1.1.2.07.001	2.1.1.01.105	81,25	VLR.REF.COMPRAS DE EPPRCADORIAS CONF NF 001184
29/02/23	00000402	5.1.1.03.017	2.1.1.01.177	62.724,13	VLR.REF.COMPRAS DE EPPRCADORIAS CONF NF 000280
29/02/23	00000403	1.1.2.07.001	2.1.1.01.157	2.628,00	VLR.REF.COMPRAS DE EPPRCADORIAS CONF NF 000040
29/02/23	00000404	1.1.2.07.001	2.1.1.01.066	8.250,00	VLR.REF.COMPRAS DE EPPRCADORIAS CONF NF 003296
29/02/23	00000405	1.1.2.07.001	2.1.1.01.074	3.750,00	VLR.REF.COMPRAS DE EPPRCADORIAS CONF NF 003543
29/02/23	00000406	1.1.2.07.001	2.1.1.01.092	1.017,00	VLR.REF.COMPRAS DE EPPRCADORIAS CONF NF 016172
29/02/23	00000407	1.1.2.07.001	2.1.1.01.105	76,50	VLR.REF.COMPRAS DE EPPRCADORIAS CONF NF 001197
29/02/23	00000408	1.1.2.07.001	2.1.1.01.135	178,50	VLR.REF.COMPRAS DE EPPRCADORIAS CONF NF 008581
29/02/23	00000409	1.1.2.07.001	2.1.1.01.187	187,00	VLR.REF.COMPRAS DE EPPRCADORIAS CONF NF 000561
29/02/23	00000410	1.1.2.07.001	2.1.1.01.008	97,00	VLR.REF.COMPRAS DE EPPRCADORIAS CONF NF 435252
29/02/23	00000411	1.1.2.07.001	2.1.1.01.135	214,00	VLR.REF.COMPRAS DE EPPRCADORIAS CONF NF 008640
29/02/23	00000413	1.1.2.07.001	2.1.1.01.092	1.695,00	VLR.REF.COMPRAS DE EPPRCADORIAS CONF NF 016324
29/02/23	00000413	1.1.2.07.001	2.1.1.01.105	82,25	VLR.REF.COMPRAS DE EPPRCADORIAS CONF NF 001318
29/02/23	00000414	1.1.2.07.001	2.1.1.01.026	63,52	VLR.REF.COMPRAS DE EPPRCADORIAS CONF NF 317885
29/02/23	00000415	5.1.1.03.022	2.1.1.01.041	484,15	VLR.REF.COMPRAS DE EPPRCADORIAS CONF. NF 000881
29/02/23	00000416	1.1.2.07.001	2.1.1.01.074	5.000,00	VLR.REF.COMPRAS DE EPPRCADORIAS CONF NF 002010
29/02/23	00000417	1.1.2.07.001	2.1.1.01.180	425,00	VLR.REF.COMPRAS DE EPPRCADORIAS CONF NF 000620
29/02/23	00000418	1.1.2.07.001	2.1.1.01.074	4.250,00	VLR.REF.COMPRAS DE EPPRCADORIAS CONF NF 003569
29/02/23	00000419	1.1.2.07.001	2.1.1.01.180	1.317,97	VLR.REF.COMPRAS DE EPPRCADORIAS CONF NF 000625
29/02/23	00000420	1.1.2.07.001	2.1.1.01.026	134,80	VLR.REF.COMPRAS DE EPPRCADORIAS CONF NF 318297
29/02/23	00000421	1.1.2.07.001	2.1.1.01.074	2.875,00	VLR.REF.COMPRAS DE EPPRCADORIAS CONF NF 003571
29/02/23	00000422	1.1.2.07.001	2.1.1.01.180	1.395,81	VLR.REF.COMPRAS DE EPPRCADORIAS CONF NF 000640
29/02/23	00000423	1.1.2.07.001	2.1.1.01.026	150,32	VLR.REF.COMPRAS DE EPPRCADORIAS CONF NF 318433
29/02/23	00000424	1.1.2.07.001	2.1.1.01.157	2.500,00	VLR.REF.COMPRAS DE EPPRCADORIAS CONF NF 000041
29/02/23	00000425	1.1.2.07.001	2.1.1.01.185	650,32	VLR.REF.COMPRAS DE EPPRCADORIAS CONF NF 134272
29/02/23	00000426	1.1.2.07.001	2.1.1.01.074	750,00	VLR.REF.COMPRAS DE EPPRCADORIAS CONF NF 003575
29/02/23	00000427	1.1.2.07.001	2.1.1.01.008	717,00	VLR.REF.COMPRAS DE EPPRCADORIAS CONF NF 436369

SUBTOTAL LANÇAMENTOS : 572

SUBTOTAL : 1.118.243,23

DIARIO DOS MESES DE JANEIRO a DEZEMBRO DE 2023

COMERCIAL GOA LTDA

Folha:0008

DATA	LANÇAMENTO	CONTA DEBITADA	CONTA CREDITADA	VALOR LANÇAMENTO	HISTORICO
29/02/23	00000428	1.1.2.07.001	2.1.1.01.135	184,70	VLR.REF.COMPRAS DE EPPRCADORIAS CONF NF 008846
29/02/23	00000429	1.1.2.07.001	2.1.1.01.092	1.017,00	VLR.REF.COMPRAS DE EPPRCADORIAS CONF NF 016691
29/02/23	00000430	1.1.2.07.001	2.1.1.01.135	79,00	VLR.REF.COMPRAS DE EPPRCADORIAS CONF NF 008877
29/02/23	00000431	1.1.2.07.001	2.1.1.01.026	306,32	VLR.REF.COMPRAS DE EPPRCADORIAS CONF NF 318719
29/02/23	00000432	1.1.2.07.001	2.1.1.01.089	1.200,00	VLR.REF.COMPRAS DE EPPRCADORIAS CONF. NF 003309
29/02/23	00000433	1.1.2.07.001	2.1.1.01.092	1.017,00	VLR.REF.COMPRAS DE EPPRCADORIAS CONF NF 016881
29/02/23	00000434	1.1.2.07.001	2.1.1.01.045	150,00	VLR.REF.COMPRAS DE EPPRCADORIAS CONF NF 000164
29/02/23	00000435	1.1.2.07.001	2.1.1.01.026	103,20	VLR.REF.COMPRAS DE EPPRCADORIAS CONF NF 318954
29/02/23	00000436	1.1.2.07.001	2.1.1.01.066	5.500,00	VLR.REF.COMPRAS DE EPPRCADORIAS CONF NF 003308
29/02/23	00000437	1.1.2.07.001	2.1.1.01.185	19.153,86	VLR.REF.COMPRAS DE EPPRCADORIAS CONF NF 134409
29/02/23	00000438	1.1.2.07.001	2.1.1.01.074	2.875,00	VLR.REF.COMPRAS DE EPPRCADORIAS CONF NF 003604
29/02/23	00000439	5.1.1.03.017	2.1.1.01.188	38,90	VLR.REF.COMPRAS DE EPPRCADORIAS CONF. NF 451328
29/02/23	00000440	5.1.1.03.017	2.1.1.01.189	645,00	VLR.REF.COMPRAS DE EPPRCADORIAS CONF. NF 001830
29/02/23	00000441	1.1.2.07.001	2.1.1.01.135	240,00	VLR.REF.COMPRAS DE EPPRCADORIAS CONF NF 009100
29/02/23	00000442	1.1.2.07.001	2.1.1.01.135	196,40	VLR.REF.COMPRAS DE EPPRCADORIAS CONF NF 009099
29/02/23	00000443	5.1.1.03.022	2.1.1.01.142	800,00	VLR.REF.COMPRAS DE EPPRCADORIAS CONF. NF 008655
29/02/23	00000444	1.1.2.07.001	2.1.1.01.026	196,04	VLR.REF.COMPRAS DE EPPRCADORIAS CONF NF 318411
29/02/23	00000445	1.1.2.04.006	1.1.2.07.001	308,01	VLR.REF.CREDITO DE IPT
01/03/23	00000446	5.1.1.03.016	1.1.1.01.001	130,00	PG.DESPESAS PREST.SERVICO NESTA DATA
01/03/23	00000447	5.1.1.03.016	1.1.1.01.001	64,00	PG.DESPESAS PREST.SERVICO NESTA DATA
01/03/23	00000448	5.1.1.50.002	1.1.1.02.002	2,00	VLR.REF.TARIFAS BANCARIAS
01/03/23	00000449	5.1.1.50.002	1.1.1.02.002	8,00	VLR.REF.TARIFAS BANCARIAS
01/03/23	00000450	1.1.1.01.001	1.1.1.02.002	10.152,25	VLR.REF.SUPRIEPPNTO CAIXA
02/03/23	00000451	1.1.1.01.001	1.1.1.02.002	268,67	REC.DESCONTO COEPPCIAL
02/03/23	00000452	1.1.1.01.001	1.1.1.02.002	277,33	REC.DESCONTO COEPPCIAL
02/03/23	00000453	5.1.1.50.002	1.1.1.02.002	49,33	VLR.REF.TARIFAS BANCARIAS
02/03/23	00000454	5.1.1.50.002	1.1.1.02.002	49,69	VLR.REF.TARIFAS BANCARIAS
02/03/23	00000455	5.1.1.50.002	1.1.1.02.002	70,00	VLR.REF.TARIFAS BANCARIAS
02/03/23	00000456	5.1.1.50.002	1.1.1.02.002	80,00	VLR.REF.TARIFAS BANCARIAS
02/03/23	00002204	2.1.1.01.145	1.1.1.01.001	3.850,00	PG.DUPLICATA N 9222 N/DATA
03/03/23	00000457	2.1.1.01.135	1.1.1.02.002	370,50	VLR.REF.DEBITO CONTA CORRENTE REF.DUPLICATA
03/03/23	00000458	5.1.1.03.030	1.1.1.02.002	40,00	VLR.REF.DEBITO CONTA CORRENTE REF.FRETES
03/03/23	00000459	2.1.1.01.076	1.1.1.02.002	170,00	VLR.REF.PAGMTO DUPLICATA CHEQUE N. 000290
03/03/23	00000460	1.1.1.01.001	1.1.1.02.002	407,45	VLR.REF.PAGMTO SUPRIEPPNTO CAIXA CHEQUE N. 000289
03/03/23	00000461	5.1.1.03.045	1.1.1.01.001	11,40	PG.DESPESAS COPIAS NESTA DATA
04/03/23	00000462	2.1.1.01.180	1.1.1.02.002	1.337,31	VLR.REF.DEBITO CONTA CORRENTE REF.DUPLICATAS
04/03/23	00000463	2.1.1.01.092	1.1.1.02.002	1.017,00	VLR.REF.DEBITO CONTA CORRENTE REF.DUPLICATA
04/03/23	00000464	5.1.1.03.014	1.1.1.02.002	150,00	VLR.REF.PAGMTO DONATIVO CHEQUE N. 000293
04/03/23	00000465	2.1.1.02.004	1.1.1.02.002	263,92	VLR.REF.PAGMTO RESCISAO CHEQUE N. 000292
04/03/23	00000466	5.1.1.03.008	1.1.1.02.002	340,00	VLR.REF.PAGMTO HONORARIOS CHEQUE N. 000291
04/03/23	00000467	1.1.1.01.001	1.1.1.02.002	1.870,00	VLR.REF.PAGMTO SUPRIEPPNTO CAIXA CHEQUE N. 000294
05/03/23	00000468	5.1.1.03.003	1.1.1.02.002	24,16	VLR.REF.DEBITO CONTA CORRENTE REF.CEMAR
05/03/23	00000469	5.1.1.03.003	1.1.1.02.002	13,80	VLR.REF.DEBITO CONTA CORRENTE REF.CEMAR
05/03/23	00000470	5.1.1.50.002	1.1.1.02.002	0,83	VLR.REF.TARIFAS BANCARIAS
05/03/23	00000471	5.1.1.50.002	1.1.1.02.002	3,87	VLR.REF.TARIFAS BANCARIAS
05/03/23	00002152	2.1.1.02.001	1.1.1.01.001	9.459,00	PG.LIQUIDO FOLHA EPPS 02/2310
05/03/23	00002153	2.1.1.02.004	1.1.1.01.001	1.660,50	PG.RESCISOES
06/03/23	00000472	5.1.1.03.045	1.1.1.01.001	5,70	PG.DESPESAS COPIAS NESTA DATA
07/03/23	00000473	2.1.1.03.004	1.1.1.02.002	1.527,56	VLR.REF.DEBITO CONTA CORRENTE REF.FGTS
07/03/23	00000474	2.1.1.01.074	1.1.1.02.002	3.750,00	VLR.REF.DEBITO CONTA CORRENTE REF.DUPLICATA
07/03/23	00000475	2.1.1.02.004	1.1.1.02.002	7.641,00	VLR.REF.PAGMTO RESCISOES CHEQUE N. 000357
07/03/23	00000476	5.1.1.55.008	1.1.1.02.002	213,36	VLR.REF.PAGMTO IPVA CHEQUE N. 000295
SUBTOTAL LANÇAMENTOS : 624				SUBTOTAL :	1.197.521,29

DIARIO DOS MESES DE JANEIRO a DEZEMBRO DE 2023
 COMERCIAL GOA LTDA

Folha:0009

DATA	LANÇAMENTO	CONTA DEBITADA	CONTA CREDITADA	VALOR LANÇAMENTO	HISTORICO
07/03/23	00000477	2.1.1.01.078	1.1.1.02.002	350,00	VLR.REF.PAGMTO DUPLICATA CHEQUE N. 000296
07/03/23	00000478	5.1.1.03.045	1.1.1.01.001	2,90	PG.DESPESAS COPIAS NESTA DATA
07/03/23	00000479	1.1.2.07.001	1.1.1.01.001	8,00	PG.DESPESAS MAT.CONSTRUCAO NESTA DATA
07/03/23	00002206	2.1.1.01.188	1.1.1.01.001	38,90	PG.DUPLICATA N 1136 N/DATA
08/03/23	00000480	5.1.1.03.016	1.1.1.01.001	97,00	PG.DESPESAS PREST.SERVICO NESTA DATA
08/03/23	00002203	2.1.1.01.072	1.1.1.01.001	1.694,16	PG.DUPLICATA N 897 N/DATA
09/03/23	00002205	2.1.1.01.187	1.1.1.01.001	2.499,00	PG.DUPLICATA N 9865 N/DATA
10/03/23	00000481	5.1.1.03.019	1.1.1.02.002	161,90	VLR.REF.DEBITO CONTA CORRENTE REF.TAXA PREFEITURA
10/03/23	00000482	5.1.1.03.013	1.1.1.02.002	510,00	VLR.REF.PAGMTO ALIEPPNTACAO CHEQUE N. 000360
10/03/23	00000483	2.1.1.01.092	1.1.1.02.002	1.017,00	VLR.REF.PAGMTO DUPLICATA CHEQUE N. 000361
10/03/23	00000484	5.1.1.03.004	1.1.1.02.002	1.156,67	VLR.REF.PAGMTO TELEFONE CHEQUE N. 000362
10/03/23	00000485	1.1.2.05.020	1.1.1.02.002	10.670,00	VLR.REF.PAGMTO ADIANTAEPPNTO CHEQUE N. 000359
10/03/23	00000486	2.1.1.01.041	1.1.1.02.002	560,70	VLR.REF.PAGMTO DUPLICATA CHEQUE N. 000363
10/03/23	00000487	1.1.1.01.001	1.1.1.02.002	231,64	VLR.REF.PAGMTO SUPRIEPPNTO CAIXA CHEQUE N. 000365
10/03/23	00000488	2.1.1.03.001	1.1.1.02.002	6.116,61	VLR.REF.PAGMTO INSS CHEQUE N. 000364
10/03/23	00000489	1.1.1.01.001	1.1.1.02.002	357,55	VLR.REF.PAGMTO SUPRIEPPNTO CAIXA CHEQUE N. 000358
10/03/23	00000490	2.1.1.01.010	1.1.1.01.001	100,20	PG.DESPESAS DUPLICATA NESTA DATA
10/03/23	00000491	5.1.1.03.034	1.1.1.01.001	80,00	PG.DESPESAS MANUTENCAO NESTA DATA
10/03/23	00000492	5.1.1.03.045	1.1.1.01.001	10,00	PG.DESPESAS COPIAS NESTA DATA
11/03/23	00000493	1.1.1.02.002	2.1.1.15.006	16.500,00	REC.REF.ADIANTAEPPNTO
11/03/23	00000494	5.1.1.03.003	1.1.1.02.002	333,45	VLR.REF.DEBITO CONTA CORRENTE REF.CEMAR
11/03/23	00000495	5.1.1.55.008	1.1.1.02.002	651,87	VLR.REF.PAGMTO IPVA CHEQUE N. 000366
13/03/23	00000496	1.1.1.02.002	2.1.1.15.007	16.492,37	REC.REF.ADIANTAEPPNTO
13/03/23	00000497	5.1.1.03.003	1.1.1.02.002	173,29	VLR.REF.DEBITO CONTA CORRENTE REF.CEMAR
13/03/23	00000498	2.1.1.01.076	1.1.1.02.002	130,00	VLR.REF.PAGMTO DUPLICATA CHEQUE N. 000367
13/03/23	00002207	2.1.1.01.189	1.1.1.01.001	645,00	PG.DUPLICATA N 9444 N/DATA
13/03/23	00000499	2.1.1.01.135	1.1.1.02.002	178,50	VLR.REF.DEBITO CONTA CORRENTE REF.DUPLICATA
13/03/23	00000500	5.1.1.03.045	1.1.1.01.001	0,50	PG.DESPESAS COPIAS NESTA DATA
13/03/23	00000501	5.1.1.03.013	1.1.1.01.001	76,00	PG.DESPESAS ALIEPPNTACAO NESTA DATA
13/03/23	00000502	5.1.1.03.003	1.1.1.01.001	51,44	PG.DESPESAS CEMAR NESTA DATA
13/03/23	00000503	5.1.1.03.003	1.1.1.02.003	725,45	VLR.REF.DEBITO EM C/C CEMAR
13/03/23	00000504	5.1.1.50.002	1.1.1.02.002	145,00	VLR.REF.TARIFAS BANCARIAS
13/03/23	00000505	1.1.1.01.001	1.1.1.02.002	109,16	VLR.REF.DEBITO CONTA CORRENTE REF.IMPOSTOS
13/03/23	00000506	1.1.1.01.001	1.1.1.02.002	9,76	VLR.REF.DEBITO CONTA CORRENTE REF.IMPOSTOS
13/03/23	00000507	5.1.1.50.002	1.1.1.02.002	19,50	VLR.REF.TARIFAS BANCARIAS
14/03/23	00000508	2.1.1.01.135	1.1.1.02.002	214,00	VLR.REF.DEBITO CONTA CORRENTE REF.DUPLICATA
14/03/23	00000509	5.1.1.03.016	1.1.1.02.002	300,00	VLR.REF.PAGMTO PREST.SERVICO CHEQUE N. 000369
14/03/23	00000510	2.1.1.01.066	1.1.1.02.002	6.013,00	VLR.REF.PAGMTO DUPLICATA CHEQUE N. 000368
14/03/23	00000511	5.1.1.03.013	1.1.1.01.001	18,90	PG.DESPESAS MAT.HIGIENE NESTA DATA
14/03/23	00000513	1.1.1.01.001	1.1.1.02.002	968,82	VLR.REF.PAGMTO SUPRIEPPNTO CAIXA CHEQUE N. 000438
15/03/23	00000513	1.1.1.01.001	1.1.1.02.002	76,00	VLR.REF.DEBITO CONTA CORRENTE REF.IMPOSTOS
15/03/23	00000514	1.1.1.01.001	1.1.1.02.002	80,00	VLR.REF.DEBITO CONTA CORRENTE REF.IMPOSTOS
15/03/23	00002202	2.1.1.01.066	1.1.1.01.001	4.150,00	PG.DUPLICATA N 9876 N/DATA
16/03/23	00000515	5.1.1.03.013	1.1.1.01.001	19,17	PG.DESPESAS MAT.HIGIENE NESTA DATA
16/03/23	00000516	1.1.1.02.002	1.1.1.01.001	5.000,00	PG.DEPOSITO
16/03/23	00000517	5.1.1.50.002	1.1.1.02.002	6,61	VLR.REF.TARIFAS BANCARIAS
16/03/23	00000518	1.1.1.01.001	1.1.1.02.002	5.000,00	REC.DESCONTO CHEQUES
16/03/23	00000519	2.1.1.09.005	1.1.1.02.002	866,71	PG.PARCELA EMPRESTIMO
16/03/23	00000520	1.1.1.01.001	1.1.1.02.002	4.813,00	VLR.REF.PAGMTO SUPRIEPPNTO CAIXA CHEQUE N. 000448
17/03/23	00000521	5.1.1.03.004	1.1.1.02.002	99,41	VLR.REF.DEBITO CONTA CORRENTE REF.TELEFONE
17/03/23	00000522	5.1.1.03.004	1.1.1.02.002	114,27	VLR.REF.DEBITO CONTA CORRENTE REF.TELEFONE
17/03/23	00000523	5.1.1.03.031	1.1.1.02.002	205,32	VLR.REF.DEBITO CONTA CORRENTE REF.CONDOMINIO

SUBTOTAL LANÇAMENTOS : 676

SUBTOTAL : 1.287.359,02

DIARIO DOS MESES DE JANEIRO a DEZEMBRO DE 2023
 COMERCIAL GOA LTDA

Folha:0010

DATA	LANÇAMENTO	CONTA DEBITADA	CONTA CREDITADA	VALOR LANÇAMENTO	HISTORICO
17/03/23	00000524	5.1.1.55.010	1.1.1.02.002	534,63	VLR.REF.DEBITO CONTA CORRENTE REF.ALVARA
17/03/23	00000525	5.1.1.03.013	1.1.1.02.002	348,00	VLR.REF.PAGMTO ALIEPPNTACAO CHEQUE N. 000371
17/03/23	00000526	1.1.1.01.001	1.1.1.02.002	328,38	VLR.REF.PAGMTO SUPRIEPPNTO CAIXA CHEQUE N. 000440
17/03/23	00000527	2.1.1.01.180	1.1.1.02.002	6.660,59	VLR.REF.PAGMTO DUPLICATA CHEQUE N. 000373
17/03/23	00000528	5.1.1.03.030	1.1.1.02.002	300,00	VLR.REF.PAGMTO FRETES CHEQUE N. 000439
17/03/23	00000529	2.1.1.01.008	1.1.1.02.002	542,00	VLR.REF.PAGMTO DUPLICATA CHEQUE N. 000376
17/03/23	00000530	2.1.1.01.074	1.1.1.02.002	5.000,00	VLR.REF.PAGMTO DUPLICATA CHEQUE N. 000374
17/03/23	00000531	2.1.1.01.092	1.1.1.02.002	1.017,00	VLR.REF.PAGMTO DUPLICATA CHEQUE N. 000375
17/03/23	00000532	2.1.1.01.157	1.1.1.02.002	2.700,00	VLR.REF.PAGMTO DUPLICATA CHEQUE N. 000372
17/03/23	00000533	1.1.1.01.001	1.1.1.02.002	382,00	VLR.REF.PAGMTO SUPRIEPPNTO CAIXA CHEQUE N. 000370
17/03/23	00000534	5.1.1.03.045	1.1.1.01.001	1,60	PG.DESPESAS COPIAS NESTA DATA
17/03/23	00000535	5.1.1.03.011	1.1.1.01.001	2,00	PG.DESPESAS MAT.CONSUMO NESTA DATA
17/03/23	00000536	5.1.1.50.002	1.1.1.02.003	32,00	VLR.REF.TARIFAS BANCARIAS
17/03/23	00000537	1.1.1.02.002	1.1.1.01.001	5.000,00	PG.DEPOSITO
18/03/23	00000538	5.1.1.03.016	1.1.1.01.001	40,00	PG.DESPESAS PREST.SERVICO NESTA DATA
18/03/23	00000539	1.1.1.01.001	1.1.1.02.002	1.500,00	VLR.REF.PAGMTO SUPRIEPPNTO CAIXA CHEQUE N. 000453
18/03/23	00000540	1.1.1.01.001	1.1.1.02.002	258,33	REC.REF.DESCONTO COEPPRCIAL
18/03/23	00000541	5.1.1.50.002	1.1.1.02.002	30,06	VLR.REF.TARIFAS BANCARIAS
19/03/23	00000542	5.1.1.03.019	1.1.1.02.002	116,83	VLR.REF.DEBITO CONTA CORRENTE REF.TAXA PREFEIURA
19/03/23	00000543	5.1.1.03.019	1.1.1.02.002	161,90	VLR.REF.DEBITO CONTA CORRENTE REF.TAXA PREFEITURA
19/03/23	00000544	5.1.1.03.019	1.1.1.02.002	161,90	VLR.REF.DEBITO CONTA CORRENTE REF.TAXA PREFEITURA
19/03/23	00000545	5.1.1.03.019	1.1.1.02.002	116,83	VLR.REF.DEBITO CONTA CORRENTE REF.TAXA CREA
19/03/23	00000546	2.1.1.01.180	1.1.1.02.002	425,00	VLR.REF.DEBITO CONTA CORRENTE REF.DUPLICATA
19/03/23	00000547	2.1.1.01.008	1.1.1.02.002	213,00	VLR.REF.DEBITO CONTA CORRENTE REF.DUPLICATA
19/03/23	00000548	2.1.1.01.074	1.1.1.02.002	4.250,00	VLR.REF.DEBITO CONTA CORRENTE REF.DUPLICATA
19/03/23	00000549	5.1.1.03.030	1.1.1.02.002	38,90	VLR.REF.DEBITO CONTA CORRENTE REF.FRETE
19/03/23	00000550	1.1.2.07.001	1.1.1.02.002	240,00	VLR.REF.PAGMTO MAT.CONSTUCAO CHEQUE N. 000443
19/03/23	00000551	5.1.1.03.017	1.1.1.02.002	100,00	VLR.REF.PAGMTO PREST.SERVICO CHEQUE N. 000446
19/03/23	00000552	2.1.1.01.008	1.1.1.02.002	66,35	VLR.REF.PAGMTO DUPLICATA CHEQUE N. 000441
19/03/23	00000553	5.1.1.03.016	1.1.1.02.002	1.300,00	VLR.REF.PAGMTO PREST.SERVICO CHEQUE N. 000447
19/03/23	00000554	1.1.1.01.001	1.1.1.02.002	216,00	VLR.REF.PAGMTO SUPRIEPPNTO CAIXA CHEQUE N. 000442
19/03/23	00000555	5.1.1.03.008	1.1.1.02.002	200,00	VLR.REF.PAGMTO HONORARIOS CHEQUE N. 000444
19/03/23	00000556	1.1.1.01.001	1.1.1.02.002	138,00	VLR.REF.PAGMTO SUPRIEPPNTO CAIXA CHEQUE N. 000445
19/03/23	00000557	5.1.1.03.019	1.1.1.01.001	61,50	PG.DESPESAS TAXA CREA NESTA DATA
19/03/23	00000558	5.1.1.03.011	1.1.1.01.001	35,00	PG.DESPESAS MAT.CONSUMO NESTA DATA
19/03/23	00000559	1.1.1.02.003	2.1.1.09.003	1.200,00	VLR.REF.EMPRESTIMO
19/03/23	00000560	1.1.1.02.003	2.1.1.09.003	2.800,00	VLR.REF.EMPRESTIMO
19/03/23	00000561	1.1.1.02.002	1.1.1.01.001	10.600,00	PG.DEPOSITO
20/03/23	00000562	2.1.1.01.195	1.1.1.02.002	162,00	VLR.REF.DEBITO CONTA CORRENTE REF.DUPLICATA
20/03/23	00000563	2.1.1.01.074	1.1.1.02.002	2.875,00	VLR.REF.DEBITO CONTA CORRENTE REF.DUPLICATA
20/03/23	00000564	2.1.1.01.041	1.1.1.02.002	351,77	VLR.REF.DEBITO CONTA CORRENTE REF.DUPLICATA
20/03/23	00000565	5.1.1.03.013	1.1.1.02.002	733,50	VLR.REF.PAGMTO ALIEPPNTACAO CHEQUE N. 000449
20/03/23	00000566	5.1.1.03.042	1.1.1.02.002	130,00	VLR.REF.PAGMTO MAT.ESCRITORIO CHEQUE N. 000450
20/03/23	00000567	5.1.1.03.016	1.1.1.02.002	100,00	VLR.REF.PAGMTO PREST.SERVICO CHEQUE N. 000452
20/03/23	00000568	5.1.1.03.016	1.1.1.01.001	50,00	PG.DESPESAS PREST.SERVICO NESTA DATA
20/03/23	00000569	2.1.1.09.005	1.1.1.02.002	717,70	PG.PARCELA EMPRESTIMO
20/03/23	00002194	5.1.1.01.005	2.1.1.02.004	7.143,33	PG.RESCISOES
20/03/23	00002196	2.1.1.01.185	2.1.1.01.016	19.804,18	VLR.REF.TRANSF.CONTAS
20/03/23	00002197	2.1.1.01.040	1.1.1.01.001	750,50	PG.DUPLICATA N 56656 N/DATA
20/03/23	00002201	2.1.1.01.065	1.1.1.01.001	1.642,44	PG.DUPLICATA N 866 N/DATA
21/03/23	00000570	1.1.1.01.001	1.1.1.02.002	600,00	REC.CHEQUE DEVOLVIDO
21/03/23	00000571	5.1.1.03.004	1.1.1.02.002	68,58	VLR.REF.DEBITO CONTA CORRENTE REF.TELEFONE

SUBTOTAL LANÇAMENTOS : 728

SUBTOTAL : 1.369.585,82

PEDREIRAS/MA
 PROC. 2503003/202 4
 FLS. 1732
 Pub.

DIARIO DOS MESES DE JANEIRO a DEZEMBRO DE 2023

COMERCIAL GOA LTDA

Folha:0011

DATA	LANÇAMENTO	CONTA DEBITADA	CONTA CREDITADA	VALOR LANÇAMENTO	HISTORICO
22/03/23	00000572	1.1.2.07.001	1.1.1.01.001	117,50	PG.DESPESAS MAT.CONSTRUCAO NESTA DATA
22/03/23	00000573	1.1.1.02.002	1.1.1.01.001	5.000,00	PG.DEPOSITO
22/03/23	00000574	1.1.1.01.001	1.1.1.02.002	5.000,00	REC.DESCONTO CHEQUE
24/03/23	00000575	2.1.1.01.180	1.1.1.02.002	1.395,81	VLR.REF.DEBITO CONTA CORRENTE REF.DUPLICATA
24/03/23	00000576	2.1.1.01.057	1.1.1.02.002	85,00	VLR.REF.DEBITO CONTA CORRENTE REF.DUPLICATA
24/03/23	00000577	2.1.1.01.092	1.1.1.02.002	1.017,00	VLR.REF.DEBITO CONTA CORRENTE REF.DUPLICATA
24/03/23	00000578	2.1.1.01.074	1.1.1.02.002	750,00	VLR.REF.DEBITO CONTA CORRENTE REF.DUPLICATA
24/03/23	00000579	2.1.1.01.135	1.1.1.02.002	184,70	VLR.REF.DEBITO CONTA CORRENTE REF.DUPLICATA
24/03/23	00000580	2.1.1.01.135	1.1.1.02.002	79,00	VLR.REF.DEBITO CONTA CORRENTE REF.DUPLICATA
24/03/23	00000581	2.1.1.01.016	1.1.1.02.002	650,32	VLR.REF.DEBITO CONTA CORRENTE REF.DUPLICATA
24/03/23	00000582	2.1.1.01.180	1.1.1.02.002	1.317,97	VLR.REF.PAGMTO DUPLICATA CHEQUE N. 000397
25/03/23	00000583	2.1.1.01.089	1.1.1.02.002	1.182,00	VLR.REF.DEBITO CONTA CORRENTE REF.DUPLICATA
25/03/23	00000584	5.1.1.03.002	1.1.1.02.002	30,10	VLR.REF.DEBITO CONTA CORRENTE REF.CAEMA
25/03/23	00000585	1.1.1.01.001	1.1.1.02.002	853,20	VLR.REF.PAGMTO SUPRIEPPNTO CAIXA CHEQUE N. 000398
25/03/23	00000586	1.1.1.01.001	1.1.1.02.002	634,00	VLR.REF.PAGMTO SUPRIEPPNTO CAIXA CHEQUE N. 000399
25/03/23	00000587	5.1.1.03.019	1.1.1.01.001	61,50	PG.DESPESAS TAXA CREA NESTA DATA
25/03/23	00000588	5.1.1.03.016	1.1.1.01.001	525,70	PG.DESPESAS PREST.SERVICO NESTA DATA
25/03/23	00000589	5.1.1.03.016	1.1.1.01.001	230,50	PG.DESPESAS PREST.SERVICO NESTA DATA
25/03/23	00000590	5.1.1.03.016	1.1.1.01.001	70,00	PG.DESPESAS PREST.SERVICO NESTA DATA
25/03/23	00002198	2.1.1.01.045	1.1.1.01.001	4.760,50	PG.DUPLICATA N 238 N/DATA
26/03/23	00000591	2.1.1.01.160	1.1.1.02.002	913,58	VLR.REF.PAGMTO DUPLICATA CHEQUE N. 000242
26/03/23	00000592	5.1.1.03.019	1.1.1.02.002	155,00	VLR.REF.PAGMTO TAXA CREA CHEQUE N. 000400
26/03/23	00000593	1.1.1.01.001	1.1.1.02.002	152,00	VLR.REF.PAGMTO SUPRIEPPNTO CAIXA CHEQUE N. 000401
26/03/23	00000594	5.1.1.03.016	1.1.1.01.001	50,00	PG.DESPESAS PREST.SERVICO NESTA DATA
26/03/23	00000595	5.1.1.03.042	1.1.1.01.001	13,55	PG.DESPESAS MAT.ESCRITORIO NESTA DATA
27/03/23	00000596	5.1.1.03.017	1.1.1.02.002	180,00	VLR.REF.PAGMTO PREST.SERVICO CHEQUE N. 000454
27/03/23	00000597	5.1.1.03.016	1.1.1.02.002	2.500,00	VLR.REF.PAGMTO PREST.SERVICO CHEQUE N. 000402
27/03/23	00002199	2.1.1.01.049	1.1.1.01.001	1.791,71	PG.DUPLICATA N 165 N/DATA
28/03/23	00000598	2.1.1.01.195	1.1.1.02.002	380,00	VLR.REF.DEBITO CONTA CORRENTE REF.DUPLICATA
28/03/23	00000599	2.1.1.01.057	1.1.1.02.002	85,00	VLR.REF.DEBITO CONTA CORRENTE REF.DUPLICATA
28/03/23	00000600	1.1.1.01.001	1.1.1.02.002	215,60	VLR.REF.PAGMTO SUPRIEPPNTO CAIXA CHEQUE N. 000405
28/03/23	00000601	1.1.1.01.001	1.1.1.02.002	1.500,00	VLR.REF.PAGMTO SUPRIEPPNTO CAIXA CHEQUE N. 000403
28/03/23	00000602	1.1.1.01.001	1.1.1.02.002	914,00	VLR.REF.PAGMTO SUPRIEPPNTO CAIXA CHEQUE N. 000406
28/03/23	00000603	1.1.1.01.001	1.1.1.02.002	1.106,00	VLR.REF.PAGMTO SUPRIEPPNTO CAIXA CHEQUE N. 000404
28/03/23	00000604	5.1.1.03.013	1.1.1.01.001	24,53	PG.DESPESAS MAT.HIGIENE NESTA DATA
28/03/23	00002200	2.1.1.01.062	1.1.1.01.001	290,00	PG.DUPLICATA N 986 N/DATA
29/03/23	00000605	1.1.2.07.001	1.1.1.01.001	48,00	PG.DESPESAS MAT.CONSTRUCAO NESTA DATA
31/03/23	00000606	5.1.1.03.002	1.1.1.02.002	135,70	VLR.REF.DEBITO CONTA CORRENTE REF.CAEMA
31/03/23	00000607	2.1.1.01.074	1.1.1.02.002	2.250,00	VLR.REF.DEBITO CONTA CORRENTE REF.DUPLICATA
31/03/23	00000608	5.1.1.03.002	1.1.1.02.002	7,60	VLR.REF.DEBITO CONTA CORRENTE REF.CAEMA
31/03/23	00000609	2.1.1.01.074	1.1.1.02.002	2.875,00	VLR.REF.DEBITO CONTA CORRENTE REF.DUPLICATA
31/03/23	00000610	2.1.1.01.062	1.1.1.02.002	150,00	VLR.REF.DEBITO CONTA CORRENTE REF.DUPLICATA
31/03/23	00000611	2.1.1.01.135	1.1.1.02.002	436,40	VLR.REF.DEBITO CONTA CORRENTE REF.DUPLICATA
31/03/23	00000613	5.1.1.03.019	1.1.1.02.002	735,00	VLR.REF.DEBITO CONTA CORRENTE REF.TAXA CREA
31/03/23	00000613	2.1.1.01.142	1.1.1.02.002	44,00	VLR.REF.PAGMTO DUPLICATA CHEQUE N. 000414
31/03/23	00000614	5.1.1.03.031	1.1.1.02.002	370,00	VLR.REF.PAGMTO CONDOMINIO CHEQUE N. 000407
31/03/23	00000615	5.1.1.03.030	1.1.1.02.002	200,00	VLR.REF.PAGMTO FRETES CHEQUE N. 000413
31/03/23	00000616	5.1.1.03.030	1.1.1.02.002	500,00	VLR.REF.PAGMTO FRETE CHEQUE N. 000408
31/03/23	00000617	2.1.1.01.016	1.1.1.02.002	19.153,86	VLR.REF.PAGMTO DUPLICATA CHEQUE N. 000410
31/03/23	00000618	5.1.1.03.007	1.1.1.02.002	1.198,50	VLR.REF.PAGMTO VALE TRANSPORTE CHEQUE N. 000411
31/03/23	00000619	1.1.1.01.001	1.1.1.02.002	3.210,85	VLR.REF.PAGMTO SUPRIEPPNTO CAIXA CHEQUE N. 000415
31/03/23	00000620	2.1.1.01.157	1.1.1.02.002	1.572,00	VLR.REF.PAGMTO DUPLICATA CHEQUE N. 000409

SUBTOTAL LANÇAMENTOS : 780

SUBTOTAL : 1.436.686,50

PEDREIRAS/MA
 PROC. 2503003/2024
 FLS. 1733
 RUB.
 Folha: 0012

DIARIO DOS MESES DE JANEIRO a DEZEMBRO DE 2023
 COMERCIAL GOA LTDA

DATA	LANÇAMENTO	CONTA DEBITADA	CONTA CREDITADA	VALOR LANÇAMENTO	HISTORICO
31/03/23	00000621	5.1.1.03.016	1.1.1.02.002	1.065,15	VLR.REF.PAGMTO PREST.SERVICO CHEQUE N. 000413
31/03/23	00000622	5.1.1.50.002	1.1.1.02.003	34,17	VLR.REF.TARIFAS BANCARIAS
31/03/23	00000623	5.1.1.50.002	1.1.1.02.003	3,52	VLR.REF.TARIFAS BANCARIAS
31/03/23	00000624	1.1.1.02.002	2.1.1.09.004	67.795,35	VLR.REF.TRANSF.CONTA GARANTIDA
31/03/23	00000625	5.1.1.03.022	2.1.1.01.041	560,70	VLR.REF.COMPRAS DE EPPRCADORIAS CONF. NF 003606
31/03/23	00000626	1.1.2.07.001	2.1.1.01.074	2.250,00	VLR.REF.COMPRAS DE EPPRCADORIAS CONF NF 003622
31/03/23	00000627	1.1.2.07.001	2.1.1.01.157	3.400,00	VLR.REF.COMPRAS DE EPPRCADORIAS CONF NF 000045
31/03/23	00000628	5.1.1.03.045	2.1.1.01.010	100,20	VLR.REF.COMPRAS DE EPPRCADORIAS CONF. NF 011373
31/03/23	00000629	1.1.2.07.001	2.1.1.01.083	1.164,00	VLR.REF.COMPRAS DE EPPRCADORIAS CONF NF 000545
31/03/23	00000630	5.1.1.03.017	2.1.1.01.057	85,00	VLR.REF.COMPRAS DE EPPRCADORIAS CONF. NF 010330
31/03/23	00000631	5.1.1.03.023	2.1.1.01.039	73,00	VLR.REF.COMPRAS DE EPPRCADORIAS CONF. NF 008430
31/03/23	00000632	1.1.2.07.001	2.1.1.01.192	1.450,00	VLR.REF.COMPRAS DE EPPRCADORIAS CONF NF 001025
31/03/23	00000633	1.1.2.07.001	2.1.1.01.076	170,00	VLR.REF.COMPRAS DE EPPRCADORIAS CONF. NF 006779
31/03/23	00000634	5.1.1.03.017	2.1.1.01.057	85,00	VLR.REF.COMPRAS DE EPPRCADORIAS CONF. NF 010390
31/03/23	00000635	5.1.1.03.017	2.1.1.01.195	162,00	VLR.REF.COMPRAS DE EPPRCADORIAS CONF. NF 018604
31/03/23	00000636	1.1.2.07.001	2.1.1.01.026	2.571,16	VLR.REF.COMPRAS DE EPPRCADORIAS CONF NF 319697
31/03/23	00000637	1.1.2.07.001	2.1.1.01.026	265,00	VLR.REF.COMPRAS DE EPPRCADORIAS CONF NF 319698
31/03/23	00000638	1.1.2.07.001	2.1.1.01.026	69,28	VLR.REF.COMPRAS DE EPPRCADORIAS CONF NF 319699
31/03/23	00000639	1.1.2.07.001	2.1.1.01.092	1.017,00	VLR.REF.COMPRAS DE EPPRCADORIAS CONF NF 017385
31/03/23	00000640	1.1.2.07.001	2.1.1.01.078	350,00	VLR.REF.COMPRAS DE EPPRCADORIAS CONF. NF 000719
31/03/23	00000641	1.1.2.07.001	2.1.1.01.008	31,00	VLR.REF.COMPRAS DE EPPRCADORIAS CONF NF 437817
31/03/23	00000642	1.1.2.07.001	2.1.1.01.185	13.154,40	VLR.REF.COMPRAS DE EPPRCADORIAS CONF NF 134510
31/03/23	00000643	1.1.2.07.001	2.1.1.01.185	22.792,68	VLR.REF.COMPRAS DE EPPRCADORIAS CONF NF 134499
31/03/23	00000644	1.1.2.07.001	2.1.1.01.026	103,20	VLR.REF.COMPRAS DE EPPRCADORIAS CONF NF 320233
31/03/23	00000645	1.1.2.07.001	2.1.1.01.043	48,46	VLR.REF.COMPRAS DE EPPRCADORIAS CONF. NF 006987
31/03/23	00000646	1.1.2.07.001	2.1.1.01.135	53,40	VLR.REF.COMPRAS DE EPPRCADORIAS CONF NF 009310
31/03/23	00000647	1.1.2.07.001	2.1.1.01.066	513,00	VLR.REF.COMPRAS DE EPPRCADORIAS CONF NF 003314
31/03/23	00000648	1.1.2.07.001	2.1.1.01.066	3.390,00	VLR.REF.COMPRAS DE EPPRCADORIAS CONF NF 003315
31/03/23	00000649	1.1.2.07.001	2.1.1.01.026	65,04	VLR.REF.COMPRAS DE EPPRCADORIAS CONF NF 320303
31/03/23	00000650	1.1.2.07.001	2.1.1.01.013	158,76	VLR.REF.COMPRAS DE EPPRCADORIAS CONF NF 344731
31/03/23	00000651	1.1.2.07.001	2.1.1.01.092	1.017,00	VLR.REF.COMPRAS DE EPPRCADORIAS CONF NF 017764
31/03/23	00000652	1.1.2.07.001	2.1.1.01.105	76,20	VLR.REF.COMPRAS DE EPPRCADORIAS CONF NF 001355
31/03/23	00000653	1.1.2.07.001	2.1.1.01.076	130,00	VLR.REF.COMPRAS DE EPPRCADORIAS CONF. NF 006790
31/03/23	00000654	1.1.2.07.001	2.1.1.01.008	72,00	VLR.REF.COMPRAS DE EPPRCADORIAS CONF NF 438846
31/03/23	00000655	1.1.2.07.001	2.1.1.01.008	470,00	VLR.REF.COMPRAS DE EPPRCADORIAS CONF NF 438741
31/03/23	00000656	5.1.1.03.017	2.1.1.01.195	380,00	VLR.REF.COMPRAS DE EPPRCADORIAS CONF. NF 018754
31/03/23	00000657	1.1.2.07.001	2.1.1.01.026	51,96	VLR.REF.COMPRAS DE EPPRCADORIAS CONF NF 320547
31/03/23	00000658	1.1.2.07.001	2.1.1.01.026	215,04	VLR.REF.COMPRAS DE EPPRCADORIAS CONF NF 320548
31/03/23	00000659	1.1.2.07.001	2.1.1.01.008	66,35	VLR.REF.COMPRAS DE EPPRCADORIAS CONF NF 438993
31/03/23	00000660	1.1.2.07.001	2.1.1.01.185	4.794,40	VLR.REF.COMPRAS DE EPPRCADORIAS CONF NF 134625
31/03/23	00000661	1.1.2.07.001	2.1.1.01.065	94,62	VLR.REF.COMPRAS DE EPPRCADORIAS CONF NF 005781
31/03/23	00000662	1.1.2.07.001	2.1.1.01.050	60,50	VLR.REF.COMPRAS DE EPPRCADORIAS CONF NF 027251
31/03/23	00000663	1.1.2.07.001	2.1.1.01.008	213,00	VLR.REF.COMPRAS DE EPPRCADORIAS CONF NF 439116
31/03/23	00000664	1.1.2.07.001	2.1.1.01.026	75,52	VLR.REF.COMPRAS DE EPPRCADORIAS CONF NF 320804
31/03/23	00000665	1.1.2.07.001	2.1.1.01.196	13.253,33	VLR.REF.COMPRAS DE EPPRCADORIAS CONF NF 107536
31/03/23	00000666	1.1.2.07.001	2.1.1.01.160	1.825,15	VLR.REF.COMPRAS DE EPPRCADORIAS CONF NF 002954
31/03/23	00000667	1.1.2.07.001	2.1.1.01.180	588,00	VLR.REF.COMPRAS DE EPPRCADORIAS CONF NF 000813
31/03/23	00000668	5.1.1.03.022	2.1.1.01.041	351,77	VLR.REF.COMPRAS DE EPPRCADORIAS CONF. NF 003736
31/03/23	00000669	1.1.2.07.001	2.1.1.01.026	3.714,00	VLR.REF.COMPRAS DE EPPRCADORIAS CONF NF 320958
31/03/23	00000670	1.1.2.07.001	2.1.1.01.026	3.294,00	VLR.REF.COMPRAS DE EPPRCADORIAS CONF NF 320959
31/03/23	00000671	1.1.2.07.001	2.1.1.01.055	2.514,88	VLR.REF.COMPRAS DE EPPRCADORIAS CONF. NF 000851
31/03/23	00000672	1.1.2.07.001	2.1.1.01.046	1.040,00	VLR.REF.COMPRAS DE EPPRCADORIAS CONF NF 029167
SUBTOTAL LANÇAMENTOS : 832				SUBTOTAL :	1.592.973,69

PEDREIRAS/MA
 PROC 2503003 / 202 4
 1734
 Rub. _____ Folha:0013 9

DIARIO DOS MESES DE JANEIRO a DEZEMBRO DE 2023
 COMERCIAL GOA LTDA

DATA	LANÇAMENTO	CONTA DEBITADA	CONTA CREDITADA	VALOR LANÇAMENTO	HISTORICO
31/03/23	00000673	1.1.2.07.001	2.1.1.01.046	760,00	VLR.REF.COMPRAS DE EPPCADORIAS CONF NF 029168
31/03/23	00000674	1.1.2.07.001	2.1.1.01.157	2.700,00	VLR.REF.COMPRAS DE EPPCADORIAS CONF NF 000046
31/03/23	00000675	1.1.2.07.001	2.1.1.01.181	50,00	VLR.REF.COMPRAS DE EPPCADORIAS CONF. NF 046001
31/03/23	00000676	1.1.2.07.001	2.1.1.01.184	338,67	VLR.REF.COMPRAS DE EPPCADORIAS CONF NF 017964
31/03/23	00000677	1.1.2.07.001	2.1.1.01.191	216,00	VLR.REF.COMPRAS DE EPPCADORIAS CONF NF 013818
31/03/23	00000678	1.1.2.07.001	2.1.1.01.092	1.017,00	VLR.REF.COMPRAS DE EPPCADORIAS CONF NF 018168
31/03/23	00000679	1.1.2.07.001	2.1.1.01.193	7.279,98	VLR.REF.COMPRAS DE EPPCADORIAS CONF NF 583240
31/03/23	00000680	1.1.2.07.001	2.1.1.01.092	1.017,00	VLR.REF.COMPRAS DE EPPCADORIAS CONF NF 018277
31/03/23	00000681	1.1.2.07.001	2.1.1.01.092	1.017,00	VLR.REF.COMPRAS DE EPPCADORIAS CONF NF 018297
31/03/23	00000682	1.1.2.07.001	2.1.1.01.089	970,00	VLR.REF.COMPRAS DE EPPCADORIAS CONF. NF 003335
31/03/23	00000683	1.1.2.07.001	2.1.1.01.194	22.069,27	VLR.REF.COMPRAS DE EPPCADORIAS CONF NF 020702
31/03/23	00000684	1.1.2.07.001	2.1.1.01.185	452,76	VLR.REF.COMPRAS DE EPPCADORIAS CONF NF 134802
31/03/23	00000685	1.1.2.01.002	3.1.1.01.051	35.080,00	VLR.REF.PRESTACAO DE SERVICOS CONF. NF 000275
31/03/23	00000686	1.1.2.07.001	2.1.1.01.026	580,96	VLR.REF.COMPRAS DE EPPCADORIAS CONF NF 021724
31/03/23	00000687	1.1.2.07.001	2.1.1.01.026	35,24	VLR.REF.COMPRAS DE EPPCADORIAS CONF NF 321725
31/03/23	00000688	5.1.1.03.017	2.1.1.01.190	180,00	VLR.REF.COMPRAS DE EPPCADORIAS CONF. NF 006418
31/03/23	00000689	1.1.2.07.001	2.1.1.01.135	113,00	VLR.REF.COMPRAS DE EPPCADORIAS CONF NF 009873
31/03/23	00000690	1.1.2.07.001	2.1.1.01.135	136,00	VLR.REF.COMPRAS DE EPPCADORIAS CONF NF 009671
31/03/23	00000691	1.1.2.07.001	2.1.1.01.105	71,85	VLR.REF.COMPRAS DE EPPCADORIAS CONF NF 001425
31/03/23	00000692	1.1.2.07.001	2.1.1.01.066	2.270,30	VLR.REF.COMPRAS DE EPPCADORIAS CONF NF 003319
31/03/23	00000693	1.1.2.07.001	2.1.1.01.062	150,00	VLR.REF.COMPRAS DE EPPCADORIAS CONF. NF 000280
31/03/23	00000694	1.1.2.07.001	2.1.1.01.026	92,48	VLR.REF.COMPRAS DE EPPCADORIAS CONF NF 322132
31/03/23	00000695	1.1.2.07.001	2.1.1.01.157	1.572,00	VLR.REF.COMPRAS DE EPPCADORIAS CONF NF 000047
31/03/23	00000696	1.1.2.07.001	2.1.1.01.092	1.017,00	VLR.REF.COMPRAS DE EPPCADORIAS CONF NF 018621
31/03/23	00000697	1.1.2.07.001	2.1.1.01.092	1.017,00	VLR.REF.COMPRAS DE EPPCADORIAS CONF NF 018593
31/03/23	00000698	1.1.2.04.006	1.1.2.07.001	1.180,37	VLR.REF.CREDITO DE IPI
31/03/23	00000699	3.1.1.02.007	2.1.1.06.005	1.754,00	VLR.REF.ISS
31/03/23	00002155	5.1.1.01.001	2.1.1.02.001	833,00	VLR.REF.SALARIO
31/03/23	00002156	2.1.1.02.001	5.1.1.01.001	13,93	VLR.REF.DESC.FALTAS
31/03/23	00002157	2.1.1.02.001	2.1.1.03.007	27,76	VLR.REF.DESC.CONTRIBUICAO SINDICAL
31/03/23	00002158	2.1.1.02.001	5.1.1.03.007	25,08	VLR.REF.DESC.VALE TRANSPORTE
31/03/23	00002159	2.1.1.02.001	5.1.1.01.001	13,93	VLR.REF.DESC.DESC.D.S.R.FALTAS
31/03/23	00002160	1.1.2.03.001	2.1.1.02.001	72,69	VLR.REF.SALARIO FAMILIA
31/03/23	00002161	5.1.1.01.001	2.1.1.02.001	0,18	VLR.REF.ARREDONDAEPPTO
31/03/23	00002162	2.1.1.02.001	5.1.1.01.001	0,76	VLR.REF.DESC.ARRED.EPPS ANTERIOR
31/03/23	00002163	2.1.1.02.001	2.1.1.03.001	64,41	VLR.REF.DESC.INSS FUNCIONARIO
31/03/23	00002164	5.1.1.01.001	2.1.1.02.001	0,41	VLR.REF.INSF.SALDO EPPS
31/03/23	00002165	2.1.1.02.001	5.1.1.01.001	0,41	VLR.REF.DESC.INSUF.SALDO EPPS ANTERIOR
31/03/23	00002166	5.1.1.02.002	2.1.1.03.004	97,61	VLR.REF.FGTS
31/03/23	00002167	5.1.1.02.001	2.1.1.03.001	161,02	VLR.REF.INSS EMPRESA
31/03/23	00002168	5.1.1.02.001	2.1.1.03.001	46,69	VLR.REF.INSS TERCEIROS
31/03/23	00002169	5.1.1.02.001	2.1.1.03.001	24,15	VLR.REF.INSS SAT
31/03/23	00002170	5.1.1.01.001	2.1.1.02.001	20.002,67	VLR.REF.SALARIO
31/03/23	00002171	5.1.1.01.003	2.1.1.02.001	137,00	VLR.REF.FERIAS PROPORCIONAIS
31/03/23	00002172	5.1.1.01.003	2.1.1.02.001	45,67	VLR.REF.1/3 FERIAS
31/03/23	00002173	5.1.1.01.002	2.1.1.02.001	102,41	VLR.REF.13 SALARIO
31/03/23	00002174	5.1.1.01.001	2.1.1.02.001	469,27	VLR.REF.SALDO SALARIO
31/03/23	00002175	5.1.1.01.004	2.1.1.02.001	183,15	VLR.REF.INDENIZACAO
31/03/23	00002176	2.1.1.02.001	5.1.1.01.001	501,98	VLR.REF.DESC.FALTAS
31/03/23	00002177	2.1.1.02.001	2.1.1.03.007	640,54	VLR.REF.DESC.CONTRIBUICAO SINDICAL
31/03/23	00002178	2.1.1.02.001	5.1.1.03.007	322,36	VLR.REF.DESC.VALE TRANSPORTE
31/03/23	00002179	2.1.1.02.001	5.1.1.03.013	187,00	VLR.REF.DESC.ALIEPPNTACAO

SUBTOTAL LANÇAMENTOS : 884

SUBTOTAL : 1.600.074,65

PEDREIRAS/MA
 Proc. 2503003/2024
 FLS. 1735
 Rub. 9

DIARIO DOS MESES DE JANEIRO a DEZEMBRO DE 2023
 COMERCIAL GCA LTDA

Folha:0014

DATA	LANÇAMENTO	CONTA DEBITADA	CONTA CREDITADA	VALOR LANÇAMENTO	HISTORICO
31/03/23	00002180	2.1.1.02.001	5.1.1.01.001	460,49	VLR.REF.DESC.D.S.R.FALTAS
31/03/23	00002181	1.1.2.03.001	2.1.1.02.001	474,13	VLR.REF.SALARIO FAMILIA
31/03/23	00002182	5.1.1.01.001	2.1.1.02.001	21,51	VLR.REF.ARREDONDAEPNTO
31/03/23	00002183	2.1.1.02.001	5.1.1.01.001	21,07	VLR.DESC.ARRED.EPPS ANTERIOR
31/03/23	00002184	2.1.1.02.001	2.1.1.03.001	1.531,88	VLR.REF.DESC.INSS FUNCIONARIO
31/03/23	00002185	2.1.1.02.001	2.1.1.03.001	8,20	VLR.REF.DESC.INSS RESCISAO
31/03/23	00002186	5.1.1.02.002	2.1.1.03.004	1.559,18	VLR.REF.FGTS
31/03/23	00002187	5.1.1.02.001	2.1.1.03.001	3.637,01	VLR.REF.INSS EMPRESA
31/03/23	00002188	5.1.1.02.001	2.1.1.03.001	1.137,48	VLR.REF.INSS TERCEIROS
31/03/23	00002189	5.1.1.02.001	2.1.1.03.001	588,35	VLR.REF.INSS SAT
31/03/23	00002190	5.1.1.02.001	2.1.1.03.001	9,68	VLR.REF.INSS SEST/SENAT
31/03/23	00002191	2.1.1.02.001	2.1.1.03.001	28,69	VLR.REF.INSS RESCISAO
31/03/23	00002192	2.1.1.03.001	1.1.2.03.001	546,81	VLR.REF.COMP.SALARIO FAMILIA
31/03/23	00002193	2.1.1.02.001	2.1.1.02.004	761,59	VLR.REF.TRANSF.CONTAS
31/03/23	00002208	3.1.1.02.005	2.1.1.06.002	1.403,20	VLR.REF.COFINS
31/03/23	00002209	3.1.1.02.003	2.1.1.06.001	228,02	VLR.REF.PIS A RECOLHER
31/03/23	00002210	5.1.1.03.021	1.3.2.35.001	464,61	VLR.REF.DEPRECIACAO
31/03/23	00002211	5.1.1.03.021	1.3.2.35.002	441,45	VLR.REF.DEPRECIACAO
31/03/23	00002213	5.1.1.03.021	1.3.2.35.003	1.149,99	VLR.REF.DEPRECIACAO
31/03/23	00002213	5.1.1.03.021	1.3.2.35.004	111,15	VLR.REF.DEPRECIACAO
31/03/23	00002214	5.1.1.03.021	1.3.2.35.005	1.947,06	VLR.REF.DEPRECIACAO
01/04/23	00000700	2.1.1.09.004	1.1.1.02.002	67.795,35	VLR.REF.TRANSF.CONTA GARANTIDA
01/04/23	00000701	2.1.1.01.189	1.1.1.02.002	645,00	VLR.REF.DEBITO CONTA CORRENTE REF.DUPLICATA
01/04/23	00000702	5.1.1.03.016	1.1.1.02.002	209,00	VLR.REF.PAGMTO PREST.SERVICO CHEQUE N. 000416
01/04/23	00000703	5.1.1.03.014	1.1.1.01.001	150,00	PG.DESPESAS DOACAO NESTA DATA
01/04/23	00000704	5.1.1.15.002	1.1.1.02.002	1,50	VLR.REF.TARIFAS BANCARIAS
02/04/23	00000705	2.1.1.01.092	1.1.1.02.002	1.022,42	VLR.REF.PAGMTO DUPLICATA CHEQUE N. 000456
02/04/23	00000706	5.1.1.03.007	1.1.1.02.002	277,50	VLR.REF.PAGMTO VALE TRANSPORTE CHEQUE N. 000455
02/04/23	00000707	5.1.1.15.002	1.1.1.02.003	5,20	VLR.REF.TARIFAS BANCARIAS
02/04/23	00000708	5.1.1.15.002	1.1.1.02.002	382,22	VLR.REF.TARIFAS BANCARIAS
02/04/23	00000709	5.1.1.15.002	1.1.1.02.002	528,76	VLR.REF.TARIFAS BANCARIAS
02/04/23	00000710	1.1.1.01.001	1.1.1.02.002	10.000,00	DEV.CHEQUE
02/04/23	00000711	1.1.1.01.001	1.1.1.02.002	10.000,00	DEV.CHEQUE
02/04/23	00002217	2.1.1.01.185	2.1.1.01.016	4.794,40	VLR.REF.TRANSF.CONTAS
02/04/23	00002219	1.1.2.07.001	2.1.1.01.189	645,00	VLR.REF.COMPRAS DE EPPRCADORIA
03/04/23	00000713	1.1.1.02.002	2.1.1.15.006	16.500,00	REC.ADIANTAEPPNTO
03/04/23	00000713	5.1.1.15.016	1.1.1.02.003	213,50	VLR.REF.DEBITO EM C/C ICMS FRETE
03/04/23	00000714	5.1.1.03.024	1.1.1.02.003	200,00	VLR.REF.PAGMTO MANUT.AR CONDICIO CHEQUE N. 850584
03/04/23	00000715	1.1.1.01.001	1.1.1.02.002	550,00	VLR.REF.PAGMTO SUPRIEPPNTO CAIXA CHEQUE N. 000378
03/04/23	00000716	5.1.1.03.016	1.1.1.02.002	1.300,00	VLR.REF.PAGMTO PREST.SERVICO CHEQUE N. 000377
03/04/23	00000717	5.1.1.15.002	1.1.1.02.002	13,17	VLR.REF.TARIFAS BANCARIAS
03/04/23	00000718	1.1.1.02.002	1.1.1.01.001	37.500,00	PG.DEPOSITO DESCONTO CHEQUES
03/04/23	00002216	1.1.2.07.001	2.1.1.01.185	15.010,53	VLR.REF.COMPRAS DE EPPRCADORIAS
04/04/23	00000719	5.1.1.03.016	1.1.1.02.002	300,00	VLR.REF.PAGMTO PREST.SERVICO CHEQUE N. 000382
04/04/23	00000720	5.1.1.03.030	1.1.1.02.002	300,00	VLR.REF.PAGMTO FRETE CHEQUE N. 000383
04/04/23	00000721	5.1.1.03.016	1.1.1.02.003	1.500,00	VLR.REF.PAGMTO PREST.SERVICO CHEQUE N. 850587
04/04/23	00000722	5.1.1.03.017	1.1.1.02.003	350,00	VLR.REF.PAGMTO LOCACAO EQUIP CHEQUE N. 850586
04/04/23	00000723	5.1.1.03.030	1.1.1.02.003	600,00	VLR.REF.PAGMTO FRETE CHEQUE N. 850585
04/04/23	00000724	1.1.1.01.001	1.1.1.02.002	39.210,94	VLR.REF.PAGMTO SUPRIEPPNTO CAIXA CHEQUE N. 000381
05/04/23	00002195	2.1.1.02.001	1.1.1.01.001	17.732,00	PG.LIQUIDO FOLHA
05/04/23	00002215	2.1.1.03.007	1.1.1.01.001	27,40	PG.DIF.CONTRIBUICAO SINDICAL
05/04/23	00002218	1.1.2.07.001	2.1.1.01.185	4.794,40	VLR.REF.COMPRAS DE EPPRCADORIAS

Página

SUBTOTAL LANÇAMENTOS : 936

SUBTOTAL : 1.749.154,48

PEDREIRAS/MA
 Proc. 2503003/202 4
 FLS. 1736
 Rub. Folha 0015 e

DIARIO DOS MESES DE JANEIRO a DEZEMBRO DE 2023
 COMERCIAL GOA LTDA

DATA	LANÇAMENTO	CONTA DEBITADA	CONTA CREDITADA	VALOR LANÇAMENTO	HISTORICO
07/04/23	00000725	1.1.1.02.002	2.1.1.15.007	6.690,54	REC.ADIANTAEPPNTO
07/04/23	00000726	2.1.1.01.185	1.1.1.02.003	13.154,40	VLR.REF.DEBITO EM C/C DUPLICATA
07/04/23	00000727	2.1.1.01.092	1.1.1.02.002	1.017,00	VLR.REF.DEBITO CONTA CORRENTE REF.DUPLICATA
07/04/23	00000728	2.1.1.01.092	1.1.1.02.002	1.017,00	VLR.REF.DEBITO CONTA CORRENTE REF.DUPLICATA
07/04/23	00000729	5.1.1.03.003	1.1.1.02.002	13,69	VLR.REF.DEBITO CONTA CORRENTE REF.CEMAR
07/04/23	00000730	5.1.1.03.003	1.1.1.02.002	46,52	VLR.REF.DEBITO CONTA CORRENTE REF.CEMAR
07/04/23	00000731	5.1.1.55.008	1.1.1.02.002	257,36	VLR.REF.PAGMTO IPVA CHEQUE N. 000387
07/04/23	00000732	2.1.1.01.185	1.1.1.02.003	22.792,68	VLR.REF.PAGMTO DUPLICATA CHEQUE N. 850588
07/04/23	00000733	2.1.1.01.041	1.1.1.02.002	628,27	VLR.REF.PAGMTO DUPLICATA CHEQUE N. 000386
07/04/23	00000734	2.1.1.03.004	1.1.1.02.002	1.656,79	VLR.REF.PAGMTO FGTS CHEQUE N. 000384
07/04/23	00000735	1.1.1.01.001	1.1.1.02.002	570,00	VLR.REF.PAGMTO SUPRIEPPNTO CAIXA CHEQUE N. 000390
07/04/23	00000736	1.1.1.03.017	1.1.1.02.003	20.000,00	VLR.REF.PAGMTO PREST.SERVICO CHEQUE N. 850582
07/04/23	00000737	5.1.1.03.042	1.1.1.01.001	14,50	PG.DESPESAS MAT.ESCRITORIO NESTA DATA
07/04/23	00000738	1.1.1.02.003	2.1.1.09.003	8.100,00	VLR.REF.EMPRESTIMO
07/04/23	00000739	1.1.1.02.003	2.1.1.09.003	18.899,99	VLR.REF.EMPRESTIMO
07/04/23	00000740	1.1.1.02.003	1.1.1.01.001	10.000,00	PG.DEPOSITO
07/04/23	00000741	5.1.1.50.002	1.1.1.02.002	1.603,13	VLR.REF.TARIFAS BANCARIAS
07/04/23	00000742	5.1.1.50.002	1.1.1.02.002	220,29	VLR.REF.TARIFAS BANCARIAS
07/04/23	00000743	5.1.1.50.002	1.1.1.02.002	190,00	VLR.REF.TARIFAS BANCARIAS
07/04/23	00000744	1.1.1.01.001	2.1.1.15.007	10.000,00	REC.ADIANTAEPPNTO
08/04/23	00000745	5.1.1.03.004	1.1.1.02.003	35,25	VLR.REF.DEBITO EM C/C TELEFONE
08/04/23	00000746	5.1.1.03.013	1.1.1.02.002	658,00	VLR.REF.PAGMTO ALIEPPNTACAO CHEQUE N. 000391
08/04/23	00000747	5.1.1.03.013	1.1.1.02.002	472,00	VLR.REF.PAGMTO ALIEPPNTACAO CHEQUE N. 000392
08/04/23	00000748	2.1.1.01.046	1.1.1.02.002	1.800,00	VLR.REF.PAGMTO DUPLICATA CHEQUE N. 000388
08/04/23	00000749	1.1.2.07.001	1.1.1.01.001	30,00	PG.DESPESAS MAT.CONSTRUCAO NESTA DATA
08/04/23	00000750	1.1.1.01.001	1.1.1.02.003	1.000,00	PG.DEPOSITO
09/04/23	00000751	2.1.1.01.043	1.1.1.02.002	48,46	VLR.REF.DEBITO CONTA CORRENTE REF.DUPLICATA
09/04/23	00000752	2.1.1.01.135	1.1.1.02.002	53,40	VLR.REF.DEBITO CONTA CORRENTE REF.DUPLICATA
09/04/23	00000753	2.1.1.01.008	1.1.1.02.002	178,00	VLR.REF.DEBITO CONTA CORRENTE REF.DUPLICATA
09/04/23	00000754	2.1.1.01.013	1.1.1.02.002	158,76	VLR.REF.DEBITO CONTA CORRENTE REF.DUPLICATA
09/04/23	00000755	5.1.1.50.002	1.1.1.02.002	0,86	VLR.REF.TARIFAS BANCARIAS
09/04/23	00000756	5.1.1.50.002	1.1.1.02.002	6,64	VLR.REF.TARIFAS BANCARIAS
09/04/23	00000757	5.1.1.50.002	1.1.1.02.002	67,20	VLR.REF.TARIFAS BANCARIAS
10/04/23	00000758	1.3.2.07.001	1.1.1.02.002	8.000,00	VLR.REF.PAGMTO IMOBILIZADO CHEQUE N. 000393
10/04/23	00000759	2.1.1.01.157	1.1.1.02.002	2.280,00	VLR.REF.PAGMTO DUPLICATA CHEQUE N. 000342
10/04/23	00000760	2.1.1.03.001	1.1.1.02.002	6.690,75	VLR.REF.PAGMTO INSS CHEQUE N. 000337
10/04/23	00000761	5.1.1.03.019	1.1.1.02.002	3.672,34	VLR.REF.PAGMTO TAXA PREFEITURA CHEQUE N. 000396
10/04/23	00000762	1.1.1.01.001	1.1.1.02.002	220,67	VLR.REF.PAGMTO SUPRIEPPNTO CAIXA CHEQUE N. 000343
10/04/23	00000763	1.1.2.05.020	1.1.1.02.002	10.670,00	VLR.REF.PAGMTO ADIANTAEPPNTO CHEQUE N. 000338
10/04/23	00000764	5.1.1.03.004	1.1.1.02.002	1.109,00	VLR.REF.PAGMTO TELEFONE CHEQUE N. 000339
10/04/23	00000765	1.1.1.01.001	1.1.1.02.002	3.624,99	VLR.REF.PAGMTO SUPRIEPPNTO CAIXA CHEQUE N. 000344
10/04/23	00000766	2.1.1.01.083	1.1.1.02.002	1.728,00	VLR.REF.PAGMTO DUPLICATA CHEQUE N. 000340
10/04/23	00000767	2.1.1.02.004	1.1.1.01.001	245,84	PG.DESPESAS RESCISAO NESTA DATA
10/04/23	00000768	2.1.1.02.004	1.1.1.01.001	390,20	PG.DESPESAS RESCISAO NESTA DATA
10/04/23	00000769	2.1.1.02.004	1.1.1.01.001	217,93	PG.DESPESAS RESCISAO NESTA DATA
10/04/23	00000770	5.1.1.50.002	1.1.1.02.003	142,51	VLR.REF.TARIFAS BANCARIAS
10/04/23	00000771	1.1.1.02.002	1.1.1.01.001	20.000,00	PG.DEPOSITO
11/04/23	00000772	5.1.1.03.003	1.1.1.02.002	214,55	VLR.REF.PAGMTO CEMAR CHEQUE N. 000346
11/04/23	00000773	2.1.1.01.074	1.1.1.02.002	4.080,00	VLR.REF.PAGMTO DUPLICATA CHEQUE N. 000345
11/04/23	00000774	1.1.1.02.002	1.1.1.01.001	20.000,00	PG.DEPOSITO
11/04/23	00000775	1.1.1.02.002	1.1.1.01.001	20.000,00	PG.DEPOSITO
14/04/23	00000776	2.1.1.01.135	1.1.1.02.002	60,50	VLR.REF.DEBITO CONTA CORRENTE REF.DUPLICATA

SUBTOTAL LANÇAMENTOS : 988

SUBTOTAL : 1.873.882,49

PEDREIRAS/MA	
Proc. 2503003	1202 4
FLS.	1737
Rub.	

DIARIO DOS MESES DE JANEIRO a DEZEMBRO DE 2023

COMERCIAL GOA LTDA

Folha:0016

DATA	LANÇAMENTO	CONTA DEBITADA	CONTA CREDITADA	VALOR LANÇAMENTO	HISTORICO
14/04/23	00000777	2.1.1.01.074	1.1.1.02.002	19.710,00	VLR.REF.PAGMTO DUPLICATA CHEQUE N. 000349
14/04/23	00000778	2.1.1.01.016	1.1.1.02.002	4.794,40	VLR.REF.PAGMTO DUPLICATA CHEQUE N. 000348
14/04/23	00000779	5.1.1.03.016	1.1.1.02.002	330,00	VLR.REF.PAGMTO PREST.SERVICO CHEQUE N. 000350
14/04/23	00000780	5.1.1.03.016	1.1.1.02.002	8,80	VLR.REF.TARIFAS BANCARIAS
14/04/23	00000781	2.1.1.01.092	1.1.1.02.002	3.051,00	VLR.REF.PAGMTO DUPLICATA CHEQUE N. 000347
14/04/23	00000782	1.1.1.01.001	1.1.1.02.002	10.000,00	DEV.CHEQUE
14/04/23	00000783	1.1.1.01.001	1.1.1.02.002	10.000,00	DEV.CHEQUE
14/04/23	00000784	1.1.1.02.002	1.1.1.01.001	15.000,00	PG.DEPOSITO
15/04/23	00000785	5.1.1.03.031	1.1.1.02.002	205,32	VLR.REF.DEBITO CONTA CORRENTE REF.CONDOMINIO
15/04/23	00000786	1.3.2.07.001	1.1.1.02.002	200,00	VLR.REF.PAGMTO IMOBILIZADO CHEQUE N. 000352
15/04/23	00000787	5.1.1.03.016	1.1.1.02.002	210,00	VLR.REF.PAGMTO PREST.SERVICO CHEQUE N. 000351
15/04/23	00000788	5.1.1.03.002	1.1.1.02.003	32,00	VLR.REF.TARIFAS BANCARIAS
15/04/23	00000789	5.1.1.03.002	1.1.1.02.002	19,50	VLR.REF.TARIFAS BANCARIAS
15/04/23	00000790	1.1.1.02.002	1.1.1.01.001	5.000,00	PG.DEPOSITO
16/04/23	00000791	5.1.1.03.008	1.1.1.02.003	200,00	VLR.REF.DEBITO EM C/C HONORARIOS CONTABEIS
16/04/23	00000792	5.1.1.03.004	1.1.1.02.003	132,24	VLR.REF.DEBITO EM C/C TELEFONE
16/04/23	00000793	5.1.1.03.004	1.1.1.02.003	140,49	VLR.REF.DEBITO EM C/C TELEFONE
16/04/23	00000794	2.1.1.01.184	1.1.1.02.003	338,67	VLR.REF.DEBITO EM C/C DUPLICATA
16/04/23	00000795	1.1.1.01.001	1.1.1.02.003	354,18	VLR.REF.PAGMTO SUPRIEPPNTO CAIXA CHEQUE N. 850589
16/04/23	00000796	5.1.1.03.019	1.1.1.01.001	130,00	PG.DESPESAS PUBLICACAO O DEBATE NESTA DATA
16/04/23	00000797	5.1.1.03.019	1.1.1.01.001	42,00	PG.DESPESAS PUBLICACAO D.OFICIAL NESTA DATA
16/04/23	00000798	5.1.1.03.045	1.1.1.01.001	2,30	PG.DESPESAS COPIAS NESTA DATA
16/04/23	00000799	5.1.1.03.045	1.1.1.01.001	4,00	PG.DESPESAS COPIAS NESTA DATA
16/04/23	00008000	5.1.1.03.002	1.1.1.02.003	0,35	VLR.REF.TARIFAS BANCARIAS
16/04/23	00008001	5.1.1.03.002	1.1.1.02.003	17,50	VLR.REF.TARIFAS BANCARIAS
16/04/23	00008002	1.1.1.02.003	1.1.2.01.002	2.287,60	REC.REF.NOTA FISCAL
16/04/23	00008003	1.1.1.02.003	1.1.2.01.002	57.000,00	REC.REF.NOTA FISCAL
16/04/23	00008004	1.1.1.01.001	1.1.1.02.003	1.000,00	PG.DEPOSITO
16/04/23	00008005	1.1.1.01.001	1.1.1.02.002	5.000,00	DEV.CHEQUE
17/04/23	00008006	2.1.1.01.074	1.1.1.02.003	1.080,00	VLR.REF.DEBITO EM C/C DUPLICATA
17/04/23	00008007	2.1.1.01.055	1.1.1.02.003	1.257,44	VLR.REF.DEBITO EM C/C DUPLICATA
17/04/23	00008008	5.1.1.03.005	1.1.1.02.003	4.000,00	VLR.REF.PAGMTO ITBI SAN GABRIEL CHEQUE N. 850591
17/04/23	00008009	5.1.1.03.016	1.1.1.02.003	1.000,00	VLR.REF.PAGMTO PREST.SERVICO CHEQUE N. 850590
18/04/23	00008010	2.1.1.01.196	1.1.1.02.003	3.063,33	VLR.REF.DEBITO EM C/C DUPLICATA
18/04/23	00008011	2.1.1.01.195	1.1.1.02.003	380,00	VLR.REF.DEBITO EM C/C DUPLICATA
18/04/23	00008013	5.1.1.03.019	1.1.1.02.003	1.600,00	VLR.REF.PAGMTO ESCRITURA SAN GAB CHEQUE N. 850593
18/04/23	00008013	1.1.1.01.001	1.1.1.02.003	370,00	VLR.REF.PAGMTO SUPRIEPPNTO CAIXA CHEQUE N. 850597
18/04/23	00008014	5.1.1.03.013	1.1.1.02.003	686,00	VLR.REF.PAGMTO ALIEPPNTACAO CHEQUE N. 850598
18/04/23	00008015	5.1.1.03.016	1.1.1.01.001	113,50	PG.DESPESAS PREST NESTA DATA
18/04/23	00008016	1.1.1.01.001	1.1.1.02.003	1.026,59	VLR.REF.PAGMTO SUPRIEPPNTO CAIXA CHEQUE N. 850592
18/04/23	00008017	1.1.1.02.002	2.1.1.09.005	98.382,42	VLR.REF.ENCARGOS LIMITE CREDITO
19/04/23	00008018	5.1.1.03.030	1.1.1.02.003	680,00	VLR.REF.PAGMTO FRETE CHEQUE N. 850599
20/04/23	00008019	1.1.1.01.001	1.1.1.02.002	959,05	VLR.REF.PAGMTO SUPRIEPPNTO CAIXA CHEQUE N. 000319
20/04/23	00002267	1.1.1.01.001	2.1.1.09.002	250.000,00	VLR.REF.EMPRESTIMO SOCIO CONF CONTRATO DE MUTUO
22/04/23	00008020	5.1.1.03.002	1.1.1.02.003	138,98	VLR.REF.DEBITO EM C/C CAEMA
22/04/23	00008021	2.1.1.01.180	1.1.1.02.003	588,00	VLR.REF.DEBITO EM C/C DUPLICATA
22/04/23	00008022	1.1.1.01.001	1.1.1.02.003	2.426,00	VLR.REF.DEBITO EM C/C DUPLICATA
22/04/23	00008023	5.1.1.03.019	1.1.1.02.003	1.200,00	VLR.REF.DEBITO EM C/C TAXA SEMA
22/04/23	00008024	1.1.1.01.001	1.1.1.02.003	500,00	VLR.REF.PAGMTO SUPRIEPPNTO CAIXA CHEQUE N. 850600
22/04/23	00008025	5.1.1.03.016	1.1.1.02.003	300,00	VLR.REF.PAGMTO PREST.SERVICO CHEQUE N. 850601
22/04/23	00008026	5.1.1.03.016	1.1.1.02.003	350,00	VLR.REF.PAGMTO PREST.SERVICO CHEQUE N. 850603
22/04/23	00008027	1.1.1.01.001	1.1.1.02.003	1.000,00	VLR.REF.PAGMTO SUPRIEPPNTO CAIXA CHEQUE N. 850605
SUBTOTAL LANÇAMENTOS : 1040				SUBTOTAL :	1.980.173,15

DIARIO DOS MESES DE JANEIRO a DEZEMBRO DE 2023

COMERCIAL GOA LTDA

Folha:0017

DATA	LANÇAMENTO	CONTA DEBITADA	CONTA CREDITADA	VALOR LANÇAMENTO	HISTORICO
22/04/23	00000828	1.1.1.01.001	1.1.1.02.003	1.000,00	REC.SUPRIEPPNTO CAIXA
22/04/23	00000829	5.1.1.03.019	1.1.1.02.003	2.000,00	VLR.REF.PAGMTO REGISTRO IMOVEL CHEQUE N. 850595
22/04/23	00000830	2.1.1.01.078	1.1.1.02.003	175,00	VLR.REF.PAGMTO DUPLICATA CHEQUE N. 850596
22/04/23	00000831	5.1.1.03.030	1.1.1.02.003	50,00	VLR.REF.DEBITO EM C/C DUPLICATA
22/04/23	00000832	1.1.1.01.001	1.1.1.02.003	798,68	REC.SUPRIEPPNTO CAIXA
22/04/23	00000833	5.1.1.50.002	1.1.1.02.002	1.000,00	VLR.REF.TARIFAS BANCARIAS
22/04/23	00000834	1.1.1.02.002	1.1.1.01.001	1.000,00	PG.DEPOSITO
23/04/23	00000835	5.1.1.02.003	1.1.1.02.003	340,29	VLR.REF.DEBITO EM C/C FGTS
23/04/23	00000836	2.1.1.01.041	1.1.1.02.003	466,08	VLR.REF.DEBITO EM C/C DUPLICATA
23/04/23	00000837	2.1.1.01.135	1.1.1.02.002	316,00	VLR.REF.PAGMTO DUPLICATA CHEQUE N. 000327
23/04/23	00000838	5.1.1.03.016	1.1.1.02.003	1.000,00	VLR.REF.PAGMTO PREST.SERVICO CHEQUE N. 850604
23/04/23	00000839	5.1.1.03.045	1.1.1.01.001	2,40	PG.DESPESAS COPIAS NESTA DATA
23/04/23	00000840	5.1.1.03.019	1.1.1.01.001	60,00	PG.DESPESAS CERTIDAO CARTORIO NESTA DATA
23/04/23	00000841	5.1.1.03.045	1.1.1.01.001	1,50	PG.DESPESAS COPIAS NESTA DATA
23/04/23	00000842	1.1.2.07.001	1.1.1.01.001	8,00	PG.DESPESAS MAT.CONSTRUCAO NESTA DATA
23/04/23	00000843	1.1.2.07.001	1.1.1.01.001	40,00	PG.DESPESAS MAT.CONSTRUCAO NESTA DATA
23/04/23	00000844	1.1.1.01.001	1.1.1.02.003	341,07	REC.P/PAGMTO IMPOSTO
23/04/23	00000845	5.1.1.50.002	1.1.1.02.002	210,11	VLR.REF.TARIFAS BANCARIAS
23/04/23	00000846	5.1.1.50.002	1.1.1.02.002	530,66	VLR.REF.TARIFAS BANCARIAS
23/04/23	00000847	2.1.1.09.005	1.1.1.02.002	99.259,23	VLR.REF.ENCARGOS CONTA GARANTIDA
24/04/23	00000848	2.1.1.01.194	1.1.1.02.003	11.034,64	VLR.REF.DEBITO EM C/C DUPLICATA
24/04/23	00000849	2.1.1.02.004	1.1.1.02.003	1.056,13	VLR.REF.PAGMTO RESCISAO CHEQUE N. 850608
24/04/23	00000850	5.1.1.50.002	1.1.1.02.003	13,50	VLR.REF.TARIFAS BANCARIAS
24/04/23	00000851	1.1.1.02.003	1.1.1.01.001	130.000,00	PG.DEPOSITO
24/04/23	00000852	1.1.1.02.002	1.1.1.02.003	135.000,00	TRANSF.ON LINE
24/04/23	00000853	5.1.1.50.002	1.1.1.02.002	725,94	VLR.REF.TARIFAS BANCARIAS
24/04/23	00000854	5.1.1.50.002	1.1.1.02.002	883,35	VLR.REF.TARIFAS BANCARIAS
24/04/23	00000855	5.1.1.50.002	1.1.1.02.002	1.856,88	VLR.REF.TARIFAS BANCARIAS
25/04/23	00000856	2.1.1.01.092	1.1.1.02.002	1.017,00	VLR.REF.DEBITO CONTA CORRENTE REF.DUPLICATA
25/04/23	00000857	2.1.1.01.057	1.1.1.02.002	85,00	VLR.REF.DEBITO CONTA CORRENTE REF.DUPLICATA
25/04/23	00000858	2.1.1.01.089	1.1.1.02.002	955,45	VLR.REF.DEBITO CONTA CORRENTE REF.DUPLICATA
25/04/23	00000859	1.1.1.01.001	1.1.1.02.002	313,00	VLR.REF.PAGMTO SUPRIEPPNTO CAIXA CHEQUE N. 000355
25/04/23	00000860	2.1.1.01.185	1.1.1.02.002	453,51	VLR.REF.PAGMTO DUPLICATA CHEQUE N. 000353
25/04/23	00000861	1.1.1.01.001	1.1.1.02.002	956,45	VLR.REF.PAGMTO SUPRIEPPNTO CAIXA CHEQUE N. 000356
25/04/23	00000862	2.1.1.01.135	1.1.1.02.002	150,50	VLR.REF.PAGMTO DUPLICATA CHEQUE N. 000354
25/04/23	00000863	1.1.1.01.001	1.1.1.02.002	333,97	VLR.REF.PAGMTO SUPRIEPPNTO CAIXA CHEQUE N. 000317
25/04/23	00000864	5.1.1.03.019	1.1.1.02.003	3.000,00	VLR.REF.PAGMTO EPPMORIAL SAN GABR CHEQUE N. 850606
25/04/23	00000865	5.1.1.50.002	1.1.1.02.002	190,00	VLR.REF.TARIFAS BANCARIAS
26/04/23	00000866	5.1.1.03.030	1.1.1.01.001	80,00	PG.DESPESAS FRETE NESTA DATA
28/04/23	00000867	5.1.1.03.008	1.1.1.02.003	150,00	VLR.REF.DEBITO EM C/C HONORARIOS
28/04/23	00000868	2.1.1.01.092	1.1.1.02.002	3.135,00	VLR.REF.PAGMTO DUPLICATA CHEQUE N. 000321
28/04/23	00000869	2.1.1.01.074	1.1.1.02.002	4.287,50	VLR.REF.PAGMTO DUPLICATA CHEQUE N. 000320
28/04/23	00000870	5.1.1.03.016	1.1.1.02.002	180,00	VLR.REF.PAGMTO PREST.SERVICO CHEQUE N. 000318
28/04/23	00000871	1.1.1.01.001	1.1.1.02.003	400,00	VLR.REF.PAGMTO SUPRIEPPNTO CAIXA CHEQUE N. 850594
28/04/23	00000872	1.1.2.07.001	1.1.1.02.003	343,00	VLR.REF.PAGMTO MAT.CONSTRUCAO CHEQUE N. 850607
28/04/23	00000873	1.1.1.01.001	1.1.1.02.003	300,00	VLR.REF.PAGMTO SUPRIEPPNTO CAIXA CHEQUE N.
29/04/23	00000874	2.1.1.01.157	1.1.1.02.002	3.220,00	VLR.REF.PAGMTO DUPLICATA CHEQUE N. 000324
29/04/23	00000875	1.1.2.07.001	1.1.1.02.002	470,00	VLR.REF.PAGMTO MAT.CONSTRUCAO CHEQUE N. 000323
30/04/23	00000876	1.1.1.02.002	2.1.1.15.006	16.500,00	REC.ADIANTAEPNTO
30/04/23	00000877	1.1.2.07.001	2.1.1.01.188	38,90	VLR.REF.COMPRAS DE EPPRCADORIAS CONF. NF 451338
30/04/23	00000878	1.1.2.07.001	2.1.1.01.041	628,27	VLR.REF.COMPRAS DE EPPRCADORIAS CONF. NF 003856
30/04/23	00000879	1.1.2.01.005	3.1.1.01.051	24.973,28	VLR.REF.PRESTACAO DE SERVICOS CONF. NF 000276

SUBTOTAL LANÇAMENTOS : 1092

SUBTOTAL : 2.131.503,44

PEDREIRAS/MA
 PROC. 2503003/2024
 FLS. 1739
 Rub. 2

DIARIO DOS MESES DE JANEIRO a DEZEMBRO DE 2023

COMERCIAL GOA LTDA

Folha:0018

DATA	LANÇAMENTO	CONTA DEBITADA	CONTA CREDITADA	VALOR LANÇAMENTO	HISTORICO
30/04/23	00000880	1.1.2.07.001	2.1.1.01.083	1.728,00	VLR.REF.COMPRAS DE EPFCADORIAS CONF NF 000578
30/04/23	00000881	5.1.1.03.017	2.1.1.01.195	380,00	VLR.REF.COMPRAS DE EPFCADORIAS CONF. NF 018917
30/04/23	00000882	1.1.2.07.001	2.1.1.01.026	22,72	VLR.REF.COMPRAS DE EPFCADORIAS CONF NF 322311
30/04/23	00000883	1.1.2.07.001	2.1.1.01.092	1.017,00	VLR.REF.COMPRAS DE EPFCADORIAS CONF NF 018687
30/04/23	00000884	1.1.2.07.001	2.1.1.01.074	1.080,00	VLR.REF.COMPRAS DE EPFCADORIAS CONF NF 003691
30/04/23	00000885	1.1.2.07.001	2.1.1.01.074	19.710,00	VLR.REF.COMPRAS DE EPFCADORIAS CONF NF 003687
30/04/23	00000886	1.1.2.07.001	2.1.1.01.074	4.287,50	VLR.REF.COMPRAS DE EPFCADORIAS CONF NF 003734
30/04/23	00000887	1.1.2.07.001	2.1.1.01.074	4.080,00	VLR.REF.COMPRAS DE EPFCADORIAS CONF NF 003669
30/04/23	00000888	1.1.2.07.001	2.1.1.01.198	200,00	VLR.REF.COMPRAS DE EPFCADORIAS CONF. NF 000018
30/04/23	00000889	5.1.1.03.017	2.1.1.01.057	85,00	VLR.REF.COMPRAS DE EPFCADORIAS CONF. NF 010547
30/04/23	00000890	1.1.2.07.001	2.1.1.01.200	6.310,44	VLR.REF.COMPRAS DE EPFCADORIAS CONF NF 013379
30/04/23	00000891	1.1.2.07.001	2.1.1.01.008	178,00	VLR.REF.COMPRAS DE EPFCADORIAS CONF NF 441344
30/04/23	00000892	1.1.2.07.001	2.1.1.01.180	654,00	VLR.REF.COMPRAS DE EPFCADORIAS CONF NF 000964
30/04/23	00000893	1.1.2.07.001	2.1.1.01.026	158,13	VLR.REF.COMPRAS DE EPFCADORIAS CONF NF 322837
30/04/23	00000894	1.1.2.07.001	2.1.1.01.026	343,24	VLR.REF.COMPRAS DE EPFCADORIAS CONF NF 322972
30/04/23	00000895	1.1.2.07.001	2.1.1.01.026	1.218,72	VLR.REF.COMPRAS DE EPFCADORIAS CONF NF 322971
30/04/23	00000896	1.1.2.07.001	2.1.1.01.078	175,00	VLR.REF.COMPRAS DE EPFCADORIAS CONF. NF 000730
30/04/23	00000897	1.1.2.07.001	2.1.1.01.135	22,90	VLR.REF.COMPRAS DE EPFCADORIAS CONF NF 010115
30/04/23	00000898	1.1.2.07.001	2.1.1.01.197	284,64	VLR.REF.COMPRAS DE EPFCADORIAS CONF. NF 573545
30/04/23	00000899	1.1.2.07.001	2.1.1.01.026	134,40	VLR.REF.COMPRAS DE EPFCADORIAS CONF NF 323313
30/04/23	00000900	1.1.2.07.001	2.1.1.01.092	1.017,00	VLR.REF.COMPRAS DE EPFCADORIAS CONF NF 019237
30/04/23	00000901	5.1.1.03.017	2.1.1.01.199	192,18	VLR.REF.COMPRAS DE EPFCADORIAS CONF. NF 009451
30/04/23	00000902	1.1.2.07.001	2.1.1.01.050	78,00	VLR.REF.COMPRAS DE EPFCADORIAS CONF NF 028945
30/04/23	00000903	1.1.2.07.001	2.1.1.01.013	206,73	VLR.REF.COMPRAS DE EPFCADORIAS CONF NF 349222
30/04/23	00000904	1.1.2.07.001	2.1.1.01.026	884,40	VLR.REF.COMPRAS DE EPFCADORIAS CONF NF 323466
30/04/23	00000905	1.1.2.07.001	2.1.1.01.013	62,68	VLR.REF.COMPRAS DE EPFCADORIAS CONF NF 350084
30/04/23	00000906	1.1.2.07.001	2.1.1.01.092	1.017,00	VLR.REF.COMPRAS DE EPFCADORIAS CONF NF 019529
30/04/23	00000907	1.1.2.07.001	2.1.1.01.026	329,88	VLR.REF.COMPRAS DE EPFCADORIAS CONF NF 323695
30/04/23	00000908	1.1.2.07.001	2.1.1.01.092	2.118,00	VLR.REF.COMPRAS DE EPFCADORIAS CONF NF 019583
30/04/23	00000909	5.1.1.03.022	2.1.1.01.041	466,08	VLR.REF.COMPRAS DE EPFCADORIAS CONF. NF 004026
30/04/23	00000910	1.1.2.07.001	2.1.1.01.105	71,85	VLR.REF.COMPRAS DE EPFCADORIAS CONF NF 001519
30/04/23	00000911	1.1.2.07.001	2.1.1.01.105	81,05	VLR.REF.COMPRAS DE EPFCADORIAS CONF NF 001521
30/04/23	00000913	1.1.2.07.001	2.1.1.01.092	2.118,00	VLR.REF.COMPRAS DE EPFCADORIAS CONF NF 019725
30/04/23	00000913	1.1.2.07.001	2.1.1.01.157	8.400,00	VLR.REF.COMPRAS DE EPFCADORIAS CONF NF 000051
30/04/23	00000914	1.1.2.07.001	2.1.1.01.026	176,00	VLR.REF.COMPRAS DE EPFCADORIAS CONF NF 324078
30/04/23	00000915	1.1.2.07.001	2.1.1.01.050	429,70	VLR.REF.COMPRAS DE EPFCADORIAS CONF NF 028738
30/04/23	00000916	1.1.2.07.001	2.1.1.01.080	313,00	VLR.REF.COMPRAS DE EPFCADORIAS CONF NF 001460
30/04/23	00000917	1.1.2.07.001	2.1.1.01.089	150,00	VLR.REF.COMPRAS DE EPFCADORIAS CONF. NF 003379
30/04/23	00000918	1.1.2.07.001	2.1.1.01.045	353,00	VLR.REF.COMPRAS DE EPFCADORIAS CONF NF 001006
30/04/23	00000919	1.1.2.07.001	2.1.1.01.062	150,00	VLR.REF.COMPRAS DE EPFCADORIAS CONF. NF 000441
30/04/23	00000920	1.1.2.07.001	2.1.1.01.048	470,00	VLR.REF.COMPRAS DE EPFCADORIAS CONF NF 003808
30/04/23	00000921	1.1.2.07.001	2.1.1.01.092	1.059,00	VLR.REF.COMPRAS DE EPFCADORIAS CONF NF 020230
30/04/23	00000922	5.1.1.03.022	2.1.1.01.041	640,43	VLR.REF.COMPRAS DE EPFCADORIAS CONF. NF 004131
30/04/23	00000923	1.1.2.04.006	1.1.2.07.001	321,01	VLR.REF.CREDITO DE IPI
30/04/23	00000924	3.1.1.02.007	2.1.1.06.005	1.248,66	VLR.REF.ISS
30/04/23	00000925	5.1.1.03.007	1.1.1.02.002	1.385,50	VLR.REF.PAGMTO VALE TRANSPORTE CHEQUE N. 000326
30/04/23	00000926	2.1.1.03.007	1.1.1.02.002	640,90	VLR.REF.PAGMTO CONT.SINDICAL CHEQUE N. 000327
30/04/23	00000927	5.1.1.03.031	1.1.1.02.002	370,00	VLR.REF.PAGMTO ALUGUEL GARAGEM CHEQUE N. 000329
30/04/23	00000928	5.1.1.50.002	1.1.1.02.003	27,18	VLR.REF.TARIFAS BANCARIAS
30/04/23	00000929	5.1.1.50.002	1.1.1.02.003	10,40	VLR.REF.TARIFAS BANCARIAS
30/04/23	00000930	1.1.1.02.003	2.1.1.09.004	2.339,99	TRANSF.CONTA GARANTIDA
30/04/23	00000931	2.1.1.09.005	1.1.1.02.002	1.910,43	PARCELA LEASING
SUBTOTAL LANÇAMENTOS : 1144				SUBTOTAL :	2.292.611,17

DIARIO DOS MESES DE JANEIRO a DEZEMBRO DE 2023

COMERCIAL GOA LTDA

Folha:0019

DATA	LANÇAMENTO	CONTA DEBITADA	CONTA CREDITADA	VALOR LANÇAMENTO	HISTORICO
30/04/23	00000932	2.1.1.09.005	1.1.1.02.002	225,00	PARCELA RESIDUAL LEASING
30/04/23	00000933	1.1.1.01.001	1.1.1.02.002	3.324,83	VLR.REF.PAGMTO SUPRIEPPNTO CAIXA CHEQUE N. 000328
30/04/23	00000934	1.1.1.01.001	1.1.1.02.002	547,41	REC.SUPIEPPNTO CAIXA
30/04/23	00002220	3.1.1.02.005	2.1.1.06.002	998,93	VLR.REF.COFINS
30/04/23	00002221	3.1.1.02.003	2.1.1.06.001	162,33	VLR.REF.PIS FATURAEPPNTO
30/04/23	00002222	5.1.1.01.001	2.1.1.02.001	415,00	VLR.REF.SALARIO
30/04/23	00002223	5.1.1.01.003	2.1.1.02.001	418,00	VLR.REF.FERIAS VENCIDAS
30/04/23	00002224	5.1.1.01.003	2.1.1.02.001	139,33	VLR.REF.FERIAS PROPORCIONAIS
30/04/23	00002225	5.1.1.01.003	2.1.1.02.001	185,78	VLR.REF.1/3 FERIAS
30/04/23	00002226	5.1.1.01.002	2.1.1.02.001	104,50	VLR.REF.13 SALARIO
30/04/23	00002227	5.1.1.01.002	2.1.1.02.001	34,83	VLR.REF.13 SALARIO INDENIZADO
30/04/23	00002228	5.1.1.01.006	2.1.1.02.001	418,00	VLR.REF.AVISO PREVIO
30/04/23	00002229	5.1.1.01.001	2.1.1.02.001	195,07	VLR.REF.SALDO DE SALARIO
30/04/23	00002230	1.1.2.03.001	2.1.1.02.001	46,84	VLR.REF.SALARIO FAMILIA
30/04/23	00002231	5.1.1.01.001	2.1.1.02.001	0,09	VLR.REF.ARREDONDAEPPNTO
30/04/23	00002232	2.1.1.02.001	5.1.1.01.001	0,18	VLR.REF.DESC.ARRED.EPPS ANTERIOR
30/04/23	00002233	2.1.1.02.001	2.1.1.03.001	33,20	VLR.REF.DESC.INSS FUNCIONARIO
30/04/23	00002234	2.1.1.02.001	2.1.1.03.001	8,36	VLR.REF.DESC.INSS 13 SALARIO
30/04/23	00002235	5.1.1.01.001	2.1.1.02.001	0,41	VLR.REF.INSF.SALDO EPPS
30/04/23	00002236	2.1.1.02.001	5.1.1.01.001	0,41	VLR.REF.DESC.INSUF.SALDO EPPS ANTERIOR
30/04/23	00002237	5.1.1.02.002	2.1.1.03.004	66,40	VLR.REF.FGTS
30/04/23	00002238	5.1.1.02.001	2.1.1.03.001	142,91	VLR.REF.INSS EMPRESA
30/04/23	00002239	5.1.1.02.001	2.1.1.03.001	41,44	VLR.REF.INSS TERCEIROS
30/04/23	00002240	5.1.1.02.001	2.1.1.03.001	21,43	VLR.REF.INSS SAT
30/04/23	00002241	2.1.1.02.001	2.1.1.03.001	15,61	VLR.REF.DESC.INSS S/RESCISAO
30/04/23	00002242	5.1.1.01.001	2.1.1.02.001	18.577,16	VLR.REF.SALARIO
30/04/23	00002243	5.1.1.01.003	2.1.1.02.001	249,00	VLR.REF.FERIAS VENCIDAS
30/04/23	00002244	5.1.1.01.003	2.1.1.02.001	774,67	VLR.REF.FERIAS PROPORCIONAIS
30/04/23	00002245	5.1.1.01.003	2.1.1.02.001	341,21	VLR.REF.1/3 FERIAS
30/04/23	00002246	5.1.1.01.002	2.1.1.02.001	760,83	VLR.REF.13 SALARIO
30/04/23	00002247	5.1.1.01.006	2.1.1.02.001	415,00	VLR.REF.AVISO PREVIO
30/04/23	00002248	5.1.1.01.001	2.1.1.02.001	1.687,66	VLR.REF.SALDO SALARIO
30/04/23	00002249	2.1.1.02.001	5.1.1.01.001	764,75	VLR.REF.DESC.FALTAS
30/04/23	00002250	2.1.1.02.001	5.1.1.03.007	176,90	VLR.REF.DESC.VALE TRANSPORTE
30/04/23	00002251	2.1.1.02.001	5.1.1.03.013	223,00	VLR.REF.DESC.ALIEPPNTACAO
30/04/23	00002252	2.1.1.02.001	5.1.1.01.001	416,63	VLR.REF.DESC.D.S.R.FALTAS
30/04/23	00002253	1.1.2.03.001	2.1.1.02.001	571,04	VLR.REF.SALARIO FAMILIA
30/04/23	00002254	5.1.1.01.001	2.1.1.02.001	19,34	VLR.REF.ARREDONDAEPPNTO
30/04/23	00002255	2.1.1.02.001	5.1.1.01.001	22,25	VLR.DESC.ARRED.EPPS ANTERIOR
30/04/23	00002256	2.1.1.02.001	2.1.1.03.001	1.417,13	VLR.REF.DESC.INSS FUNCIONARIO
30/04/23	00002257	2.1.1.02.001	2.1.1.03.001	60,87	VLR.REF.DESC.INSS RESCISAO
30/04/23	00002258	5.1.1.02.002	2.1.1.03.004	1.603,08	VLR.REF.FGTS
30/04/23	00002259	5.1.1.02.001	2.1.1.03.001	3.979,20	VLR.REF.INSS EMPRESA
30/04/23	00002260	5.1.1.02.001	2.1.1.03.001	1.175,03	VLR.REF.INSS TERCEIROS
30/04/23	00002261	5.1.1.02.001	2.1.1.03.001	607,77	VLR.REF.INSS SAT
30/04/23	00002262	5.1.1.02.001	2.1.1.03.001	8,99	VLR.REF.INSS SEST/SENAT
30/04/23	00002263	2.1.1.02.001	2.1.1.03.001	142,77	VLR.REF.INSS RESCISAO
30/04/23	00002264	2.1.1.03.001	1.1.2.03.001	617,88	VLR.REF.COMP.SALARIO FAMILIA
30/04/23	00002265	2.1.1.02.001	2.1.1.02.004	5.245,70	VLR.REF.TRANSF.CONTAS
01/05/23	00000935	2.1.1.09.004	1.1.1.02.003	2.339,99	TRANSF.CONTA GARANTIDA
02/05/23	00000936	2.1.1.01.196	1.1.1.02.002	3.063,33	VLR.REF.DEBITO CONTA CORRENTE REF.DUPLICATA
02/05/23	00000937	2.1.1.01.089	1.1.1.02.002	150,00	VLR.REF.DEBITO CONTA CORRENTE REF.DUPLICATA
SUBTOTAL LANÇAMENTOS : 1196				SUBTOTAL :	2.345.568,64

DIARIO DOS MESES DE JANEIRO a DEZEMBRO DE 2023

COMERCIAL GOA LTDA

Folha:0020

DATA	LANÇAMENTO	CONTA DEBITADA	CONTA CREDITADA	VALOR LANÇAMENTO	HISTORICO
02/05/23	00000938	2.1.1.01.055	1.1.1.02.002	1.257,44	VLR.REF.DEBITO CONTA CORRENTE REF.DUPLICATA
02/05/23	00000939	5.1.1.03.013	1.1.1.02.002	682,50	VLR.REF.PAGMTO ALIEPPNTACAO CHEQUE N. 000330
02/05/23	00000940	5.1.1.03.013	1.1.1.02.002	408,00	VLR.REF.PAGMTO ALIEPPNTACAO CHEQUE N. 000331
02/05/23	00000941	2.1.1.01.066	1.1.1.02.002	3.642,00	VLR.REF.PAGMTO DUPLICATA CHEQUE N. 000332
02/05/23	00000942	5.1.1.03.045	1.1.1.01.001	1,80	PG.DESPESAS COPIAS NESTA DATA
02/05/23	00000943	5.1.1.03.005	1.1.1.01.001	6,10	PG.DESPESAS CORREIOS NESTA DATA
02/05/23	00000944	5.1.1.03.045	1.1.1.01.001	1,25	PG.DESPESAS COPIAS NESTA DATA
02/05/23	00000945	5.1.1.50.002	1.1.1.02.002	0,50	VLR.REF.TARIFAS BANCARIAS
02/05/23	00002269	1.1.1.02.002	1.1.1.01.001	1.100,00	PG;DEPOSITO
02/05/23	00002270	5.1.1.03.045	2.1.1.01.010	257,95	VLR.REF.COMPRAS DE EPPrCADORIAS
02/05/23	00002272	1.1.2.07.001	2.1.1.01.194	0,01	VLR.REF.AJUSTE CONTAS
02/05/23	00002273	1.1.2.07.001	2.1.1.01.196	2.103,48	VLR.REF.COMPRAS DE EPPrCADORIAS
02/05/23	00002274	1.1.2.07.001	2.1.1.01.208	482,50	VLR.REF.COMPRAS DE EPPrCADORIAS
03/05/23	00000946	5.1.1.03.030	1.1.1.01.001	110,00	PG.DESPESAS FRETES NESTA DATA
03/05/23	00000947	5.1.1.03.002	1.1.1.01.001	8,70	PG.DESPESAS CAEMA NESTA DATA
03/05/23	00000948	5.1.1.03.045	1.1.1.01.001	3,90	PG.DESPESAS COPIAS NESTA DATA
05/05/23	00000949	2.1.1.01.092	1.1.1.02.002	2.118,00	VLR.REF.DEBITO CONTA CORRENTE REF.DUPLICATA
05/05/23	00000950	2.1.1.01.180	1.1.1.02.002	654,00	VLR.REF.DEBITO CONTA CORRENTE REF.DUPLICATA
05/05/23	00000951	2.1.1.01.142	1.1.1.02.002	340,00	VLR.REF.PAGMTO DUPLICATA CHEQUE N. 000336
05/05/23	00000952	1.1.1.01.001	1.1.1.02.002	3.793,73	VLR.REF.PAGMTO SUPRIEPPNTO CAIXA CHEQUE N. 000335
05/05/23	00000953	1.1.1.01.001	1.1.1.02.002	1.400,00	VLR.REF.PAGMTO SUPRIEPPNTO CAIXA CHEQUE N. 000334
05/05/23	00000954	5.1.1.03.014	1.1.1.02.002	150,00	VLR.REF.PAGMTO DOACAO CHEQUE N. 000297
05/05/23	00000955	2.1.1.02.004	1.1.1.01.001	615,58	PG.DESPESAS RESCISAO NESTA DATA
05/05/23	00000956	2.1.1.02.004	1.1.1.01.001	411,01	PG.DESPESAS RESCISAO NESTA DATA
05/05/23	00000957	2.1.1.02.004	1.1.1.01.001	589,54	PG.DESPESAS RESCISAO NESTA DATA
05/05/23	00000958	2.1.1.02.004	1.1.1.01.001	615,58	PG.DESPESAS RESCISAO NESTA DATA
05/05/23	00000959	5.1.1.50.002	1.1.1.02.002	189,82	VLR.REF.TARIFAS BANCARIAS
05/05/23	00000960	5.1.1.50.002	1.1.1.02.002	384,87	VLR.REF.TARIFAS BANCARIAS
05/05/23	00000961	5.1.1.50.002	1.1.1.02.002	24,00	VLR.REF.TARIFAS BANCARIAS
05/05/23	00000962	5.1.1.50.002	1.1.1.02.003	40,23	VLR.REF.TARIFAS BANCARIAS
05/05/23	00000963	1.1.1.02.002	1.1.1.01.001	682,50	DEV.CHEQUE
05/05/23	00002266	2.1.1.02.001	1.1.1.01.001	16.826,00	PG.LIQUIDO FOLHA EPFS 04/2310
05/05/23	00002268	2.1.1.06.005	1.1.2.01.002	1.754,00	VLR.REF.RETENCAO ISS
06/05/23	00000964	5.1.1.03.004	1.1.1.02.002	20,22	VLR.REF.DEBITO CONTA CORRENTE REF.TELEFONE
06/05/23	00000965	5.1.1.03.016	1.1.1.02.002	500,00	VLR.REF.DEBITO CONTA CORRENTE REF.PREST.SERVICO
06/05/23	00000966	5.1.1.03.016	1.1.1.02.002	1.000,00	VLR.REF.PAGMTO PREST.SERVICO CHEQUE N. 000298
06/05/23	00000967	5.1.1.55.008	1.1.1.02.002	549,59	VLR.REF.PAGMTO IPVA CHEQUE N. 000299
06/05/23	00000968	5.1.1.03.045	1.1.1.01.001	0,60	PG.DESPESAS COPIAS NESTA DATA
06/05/23	00000969	5.1.1.50.002	1.1.1.02.002	8,00	VLR.REF.TARIFAS BANCARIAS
07/05/23	00000970	1.1.1.02.002	2.1.1.15.007	16.859,11	REC.ADIANTAEPNTO
07/05/23	00000971	1.1.2.05.021	1.1.1.02.002	2.103,48	VLR.REF.DEBITO CONTA CORRENTE REF.DUPLICATA
07/05/23	00000972	5.1.1.03.003	1.1.1.02.002	32,71	VLR.REF.DEBITO CONTA CORRENTE REF.CEMAR
07/05/23	00000973	5.1.1.03.003	1.1.1.02.002	13,62	VLR.REF.DEBITO CONTA CORRENTE REF.CEMAR
07/05/23	00000974	2.1.1.01.041	1.1.1.02.002	640,43	VLR.REF.DEBITO CONTA CORRENTE REF.DUPLICATA
07/05/23	00000975	2.1.1.03.004	1.1.1.02.002	1.669,48	VLR.REF.DEBITO CONTA CORRENTE REF.FGTS
07/05/23	00000976	1.1.1.02.003	1.1.1.02.002	2.700,00	VLR.REF.PAGMTO DEPOSITO CHEQUE N. 000300
07/05/23	00000977	5.1.1.03.016	1.1.1.02.003	300,00	VLR.REF.DEBITO EM C/C RELATORIO PROMOTORIA
08/05/23	00000978	2.1.1.01.208	1.1.1.02.002	275,00	VLR.REF.DEBITO CONTA CORRENTE REF.DUPLICATA
08/05/23	00000979	5.1.1.03.045	1.1.1.01.001	23,90	PG.DESPESAS COPIAS NESTA DATA
08/05/23	00000980	5.1.1.50.002	1.1.1.02.002	8,30	VLR.REF.TARIFAS BANCARIAS
08/05/23	00000981	5.1.1.50.002	1.1.1.02.002	51,20	VLR.REF.TARIFAS BANCARIAS
08/05/23	00000982	1.1.1.02.002	1.1.1.01.001	654,00	DEV.PAGAEPNTO
SUBTOTAL LANÇAMENTOS : 1348				SUBTOTAL :	2.413.633,27

PEDREIRAS/MA
 Proc. 2503003/2024
 ELS 17/2
 2023. e

DIARIO DOS MESES DE JANEIRO a DEZEMBRO DE
 COMERCIAL GOA LTDA

Folha:0021

DATA	LANÇAMENTO	CONTA DEBITADA	CONTA CREDITADA	VALOR LANÇAMENTO	HISTORICO
09/05/23	00000983	1.1.1.01.001	1.1.1.02.002	14.130,87	VLR.REF.PAGMTO SUPRIEPPNTO CAIXA CHEQUE N. 000302
09/05/23	00000984	5.1.1.03.016	1.1.1.02.002	1.383,17	VLR.REF.PAGMTO PREST.SERVICO CHEQUE N. 000303
09/05/23	00000985	5.1.1.03.023	1.1.1.01.001	580,00	PG.DESPESAS MANUTENCAO VEICULO NESTA DATA
09/05/23	00000986	2.1.1.02.004	1.1.1.01.001	320,55	PG.DESPESAS RESCISAO NESTA DATA
09/05/23	00000987	2.1.1.02.004	1.1.1.01.001	333,38	PG.DESPESAS RESCISAO NESTA DATA
09/05/23	00000988	1.1.1.01.001	1.1.1.02.002	682,50	VLR.REF.PAGMTO SUPRIEPPNTO CAIXA CHEQUE N. 000330
10/05/23	00000989	1.3.2.07.001	1.1.1.02.002	7.000,00	VLR.REF.PAGMTO IMOBILIZADO CHEQUE N. 000394
10/05/23	00000990	5.1.1.03.023	1.1.1.01.001	405,98	PG.DESPESAS PNEUS NESTA DATA
10/05/23	00000991	1.1.2.07.001	1.1.1.01.001	140,00	PG.DESPESAS MAT.CONSTRUCAO NESTA DATA
13/05/23	00000992	2.1.1.01.135	1.1.1.02.002	22,90	VLR.REF.DEBITO CONTA CORRENTE REF.DUPLICATA
13/05/23	00000993	5.1.1.03.026	1.1.1.02.002	80,00	VLR.REF.DEBITO CONTA CORRENTE REF.INTERNET
13/05/23	00000994	2.1.1.01.092	1.1.1.02.002	1.059,00	VLR.REF.DEBITO CONTA CORRENTE REF.DUPLICATA
13/05/23	00000995	5.1.1.03.004	1.1.1.02.002	1.424,86	VLR.REF.DEBITO CONTA CORRENTE REF.TELEFONE
13/05/23	00000996	2.1.1.01.010	1.1.1.02.002	257,95	VLR.REF.DEBITO CONTA CORRENTE REF.DUPLICATA
13/05/23	00000997	2.1.1.03.001	1.1.1.02.002	213,59	VLR.REF.DEBITO CONTA CORRENTE REF.INSS
13/05/23	00000998	2.1.1.03.001	1.1.1.02.002	6.823,24	VLR.REF.DEBITO CONTA CORRENTE REF.INSS
13/05/23	00000999	5.1.1.55.006	1.1.1.02.002	170,04	VLR.REF.DEBITO CONTA CORRENTE REF.IPTU
13/05/23	00001000	5.1.1.55.006	1.1.1.02.002	34,08	VLR.REF.DEBITO CONTA CORRENTE REF.IPTU
13/05/23	00001001	5.1.1.55.006	1.1.1.02.002	30,25	VLR.REF.DEBITO CONTA CORRENTE REF.IPTU
13/05/23	00001002	5.1.1.55.006	1.1.1.02.002	33,63	VLR.REF.DEBITO CONTA CORRENTE REF.IPTU
13/05/23	00001003	5.1.1.55.006	1.1.1.02.002	35,87	VLR.REF.DEBITO CONTA CORRENTE REF.IPTU
13/05/23	00001004	5.1.1.55.006	1.1.1.02.002	37,20	VLR.REF.DEBITO CONTA CORRENTE REF.IPTU
13/05/23	00001005	5.1.1.55.006	1.1.1.02.002	33,53	VLR.REF.DEBITO CONTA CORRENTE REF.IPTU
13/05/23	00001006	2.1.1.01.074	1.1.1.02.002	24.030,00	VLR.REF.PAGMTO DUPLICATA CHEQUE N. 000305
13/05/23	00001007	1.1.2.05.020	1.1.1.02.002	10.670,00	VLR.REF.PAGMTO ADIANTAEPNTO CHEQUE N. 000304
13/05/23	00001008	1.1.1.01.001	1.1.1.02.002	703,13	VLR.REF.PAGMTO SUPRIEPPNTO CAIXA CHEQUE N. 000306
13/05/23	00001009	5.1.1.03.023	1.1.1.01.001	35,00	PG.DESPESAS MANUT.VEICULO NESTA DATA
13/05/23	00001010	2.1.1.09.003	1.1.1.02.003	2.484,62	PG.EMPRESTIMO
13/05/23	00001011	5.1.1.03.003	1.1.1.02.002	179,07	VLR.REF.DEBITO CONTA CORRENTE REF.CEMAR
13/05/23	00001013	5.1.1.02.003	1.1.1.02.002	16,04	VLR.REF.DEBITO CONTA CORRENTE REF.GRRF
13/05/23	00001013	5.1.1.02.003	1.1.1.02.002	154,13	VLR.REF.DEBITO CONTA CORRENTE REF.GRRF
13/05/23	00001014	5.1.1.03.016	1.1.1.02.002	760,00	VLR.REF.PAGMTO PREST.SERVICO CHEQUE N. 000307
13/05/23	00001015	5.1.1.03.017	1.1.1.01.001	38,00	PG.DESPESAS PREST.SERVICO NESTA DATA
13/05/23	00001016	5.1.1.03.007	1.1.1.01.001	35,65	PG.DESPESAS VALE TRANSPORTE NESTA DATA
13/05/23	00001017	1.1.1.01.001	1.1.1.02.003	237,94	VLR.REF.PAGMTO SUPRIEPPNTO CAIXA CHEQUE N. 850610
13/05/23	00001018	1.1.1.01.001	1.1.1.02.002	1.000,00	VLR.REF.PAGMTO SUPRIEPPNTO CAIXA CHEQUE N. 000301
13/05/23	00001019	2.1.1.01.196	1.1.1.02.002	2.103,48	VLR.REF.DEBITO CONTA CORRENTE REF.DUPLICATA
14/05/23	00001020	2.1.1.01.083	1.1.1.02.002	1.164,00	VLR.REF.DEBITO CONTA CORRENTE REF.DUPLICATA
14/05/23	00001021	2.1.1.01.135	1.1.1.02.002	78,00	VLR.REF.DEBITO CONTA CORRENTE REF.DUPLICATA
14/05/23	00001022	5.1.1.02.003	1.1.1.02.002	98,95	VLR.REF.DEBITO CONTA CORRENTE REF.GRRF
14/05/23	00001023	5.1.1.02.001	1.1.1.02.002	387,93	VLR.REF.PAGMTO INSS-PROCESSO CHEQUE N. 000308
14/05/23	00001024	5.1.1.03.013	1.1.1.01.001	54,04	PG.DESPESAS MAT.LIMPEZA NESTA DATA
15/05/23	00001025	2.1.1.01.179	1.1.1.02.003	1.644,50	VLR.REF.PAGMTO DUPLICATA CHEQUE N. 850611
15/05/23	00001026	5.1.1.03.004	1.1.1.02.003	130,74	VLR.REF.DEBITO EM C/C TELEFONE
15/05/23	00001027	5.1.1.03.004	1.1.1.02.003	113,64	VLR.REF.DEBITO EM C/C TELEFONE
15/05/23	00001028	5.1.1.03.031	1.1.1.02.003	205,32	VLR.REF.DEBITO EM C/C CONDOMINIO
15/05/23	00001029	5.1.1.03.045	1.1.1.01.001	2,25	PG.DESPESAS COPIAS NESTA DATA
15/05/23	00001030	5.1.1.50.002	1.1.1.02.003	34,00	VLR.REF.TARIFAS BANCARIAS
15/05/23	00001031	5.1.1.50.002	1.1.1.02.002	7,70	VLR.REF.TARIFAS BANCARIAS
16/05/23	00001032	5.1.1.03.003	1.1.1.02.002	1.413,82	VLR.REF.DEBITO CONTA CORRENTE REF.CEMAR
16/05/23	00001033	5.1.1.03.003	1.1.1.02.002	1.365,54	VLR.REF.DEBITO CONTA CORRENTE REF.CEMAR
16/05/23	00001034	2.1.1.01.196	1.1.1.02.002	3.063,33	VLR.REF.DEBITO CONTA CORRENTE REF.DUPLICATA
SUBTOTAL LANÇAMENTOS : 1300				SUBTOTAL :	2.501.056,67

PEDREIRAS/MA
 Proc 2503003/2024
 ELS 17/03
 Rub. _____
 2

DIARIO DOS MESES DE JANEIRO a DEZEMBRO DE 2023
 COMERCIAL GOA LTDA

Folha:0022

DATA	LANÇAMENTO	CONTA DEBITADA	CONTA CREDITADA	VALOR LANÇAMENTO	HISTORICO
16/05/23	00001035	5.1.1.03.016	1.1.1.02.002	1.000,00	VLR.REF.PAGMTO PREST.SERVICO CHEQUE N. 000314
16/05/23	00001036	2.1.1.01.209	1.1.1.02.002	2.000,00	VLR.REF.PAGMTO DUPLICATA CHEQUE N. 000311
16/05/23	00001037	1.1.1.01.001	1.1.1.02.002	300,00	VLR.REF.PAGMTO SUPRIEPPNTO CAIXA CHEQUE N. 000309
16/05/23	00001038	1.1.1.01.001	1.1.1.02.002	395,00	VLR.REF.PAGMTO SUPRIEPPNTO CAIXA CHEQUE N. 000313
16/05/23	00001039	1.1.1.01.001	1.1.1.02.002	823,00	VLR.REF.PAGMTO SUPRIEPPNTO CAIXA CHEQUE N. 000315
16/05/23	00001040	1.1.1.01.001	1.1.1.02.002	580,00	VLR.REF.PAGMTO SUPRIEPPNTO CAIXA CHEQUE N. 000316
16/05/23	00001041	1.1.2.07.001	1.1.1.01.001	20,00	PG.DESPESAS MAT.CONSTRUCAO NESTA DATA
16/05/23	00001042	1.1.1.01.001	1.1.1.02.002	410,00	VLR.REF.PAGMTO SUPRIEPPNTO CAIXA CHEQUE N. 000310
19/05/23	00001043	2.1.1.01.208	1.1.1.02.002	387,50	VLR.REF.DEBITO CONTA CORRENTE REF.DUPLICATA
19/05/23	00001044	5.1.1.03.031	1.1.1.02.002	300,00	VLR.REF.DEBITO CONTA CORRENTE REF.CONDOMINIO
19/05/23	00001045	2.1.1.01.013	1.1.1.02.002	62,68	VLR.REF.DEBITO CONTA CORRENTE REF.DUPLICATA
19/05/23	00001046	5.1.1.03.019	1.1.1.02.002	305,87	VLR.REF.DEBITO CONTA CORRENTE REF.TAXA PREFEITURA
19/05/23	00001047	1.1.1.01.001	1.1.1.02.002	100,00	VLR.REF.PAGMTO SUPRIEPPNTO CAIXA CHEQUE N. 000417
19/05/23	00001048	1.1.1.01.001	1.1.1.02.002	1.098,68	VLR.REF.PAGMTO SUPRIEPPNTO CAIXA CHEQUE N. 000418
19/05/23	00001049	5.1.1.03.016	1.1.1.02.002	200,00	VLR.REF.PAGMTO PREST.SERVICO CHEQUE N. 000419
19/05/23	00001050	1.1.2.07.001	1.1.1.01.001	480,00	PG.DESPESAS MAT.CONSTRUCAO NESTA DATA
19/05/23	00001051	1.1.2.07.001	1.1.1.01.001	11,25	PG.DESPESAS MAT.CONSTRUCAO NESTA DATA
19/05/23	00001052	5.1.1.50.002	1.1.1.02.002	19,50	VLR.REF.TARIFAS BANCARIAS
19/05/23	00001053	5.1.1.50.002	1.1.1.02.002	866,71	VLR.REF.TARIFAS BANCARIAS
20/05/23	00001054	2.1.1.01.092	1.1.1.02.002	1.059,00	VLR.REF.DEBITO CONTA CORRENTE REF.DUPLICATA
20/05/23	00001055	2.1.1.01.193	1.1.1.02.002	2.426,00	VLR.REF.DEBITO CONTA CORRENTE REF.DUPLICATA
20/05/23	00001056	5.1.1.03.016	1.1.1.02.002	500,00	VLR.REF.PAGMTO PREST.SERVICO CHEQUE N. 000422
20/05/23	00001057	1.1.1.01.001	1.1.1.02.003	1.000,00	VLR.REF.DEBITO EM C/C SUPRIEPPNTO CAIXA
20/05/23	00001058	1.1.1.01.001	1.1.1.02.002	600,00	VLR.REF.PAGMTO SUPRIEPPNTO CAIXA CHEQUE N. 000421
20/05/23	00002271	1.1.2.07.001	2.1.1.01.066	3.797,70	VLR.REF.COMPRAS DE EPPCADORIAS
21/05/23	00001059	1.1.2.05.021	1.1.1.02.002	2.103,48	VLR.REF.DEBITO CONTA CORRENTE REF.ADIANTAEPNTO
21/05/23	00001060	5.1.1.03.045	1.1.1.01.001	3,35	PG.DESPESAS COPIAS NESTA DATA
21/05/23	00001061	1.1.2.07.001	1.1.1.01.001	107,80	PG.DESPESAS MAT.CONSTRUCAO NESTA DATA
21/05/23	00001062	5.1.1.50.002	1.1.1.02.002	717,70	VLR.REF.TARIFAS BANCARIAS
22/05/23	00001328	1.1.1.01.001	1.1.1.02.002	600,00	VLR.REF.PAGMTO PROVISAO CAIXA CHEQUE N. 421
23/05/23	00001063	1.1.1.01.001	1.1.2.20.003	4.969,61	REC.REF.DEPOSITO JUDICIAL
23/05/23	00001064	1.1.1.02.002	1.1.1.01.001	4.960,00	PG.DEPOSITO
23/05/23	00001065	2.1.1.01.180	1.1.1.02.002	23.450,00	VLR.REF.PAGMTO DUPLICATA CHEQUE N. 000426
23/05/23	00001066	2.1.1.01.195	1.1.1.02.002	380,00	VLR.REF.PAGMTO DUPLICATA CHEQUE N. 000427
23/05/23	00001067	1.1.1.01.001	1.1.1.02.002	144,00	VLR.REF.PAGMTO SUPRIEPPNTO CAIXA CHEQUE N. 000430
23/05/23	00001068	2.1.1.01.135	1.1.1.02.002	429,70	VLR.REF.PAGMTO DUPLICATA CHEQUE N. 000428
23/05/23	00001069	5.1.1.03.045	1.1.1.02.003	42,00	VLR.REF.DEBITO EM C/C ENCADERNAOES
23/05/23	00001070	5.1.1.03.017	1.1.1.01.001	20,00	PG.DESPESAS PREST.SERVICO NESTA DATA
23/05/23	00001071	1.1.1.02.002	1.1.1.01.001	5.000,00	PG.DEPOSITO
25/05/23	00001072	1.1.1.02.002	1.1.1.01.001	75.000,00	DEPOSITO DESCONTO CHEQUES
25/05/23	00001073	1.1.1.01.001	1.1.1.02.002	5.076,13	DEV.DESCONTO CHEQUES
26/05/23	00001074	5.1.1.03.016	1.1.1.02.002	130,00	VLR.REF.PAGMTO PREST.SERVICO CHEQUE N. 000433
26/05/23	00001075	2.1.1.01.041	1.1.1.02.002	486,92	VLR.REF.PAGMTO DUPLICATA CHEQUE N. 000434
26/05/23	00001076	2.1.1.01.194	1.1.1.02.002	11.034,64	VLR.REF.PAGMTO DUPLICATA CHEQUE N. 000431
26/05/23	00001077	5.1.1.03.013	1.1.1.02.002	750,52	VLR.REF.PAGMTO ALIEPPNTACAO CHEQUE N. 000435
26/05/23	00001078	5.1.1.03.045	1.1.1.01.001	11,00	PG.DESPESAS COPIAS NESTA DATA
26/05/23	00001079	1.1.2.07.001	1.1.1.01.001	110,00	PG.DESPESAS MAT.CONSTRUCAO NESTA DATA
26/05/23	00001080	1.1.1.01.001	1.1.1.02.002	500,00	VLR.REF.PAGMTO SUPRIEPPNTO CAIXA CHEQUE N. 000432
26/05/23	00001324	5.1.1.03.016	1.1.1.02.002	500,00	VLR.REF.PAGMTO SERVICO PRESTADO CHEQUE N. 432
27/05/23	00001081	5.1.1.50.002	1.1.1.02.002	2.650,00	VLR.REF.TARIFAS BANCARIAS
27/05/23	00001082	5.1.1.50.002	1.1.1.02.002	431,68	VLR.REF.TARIFAS BANCARIAS
27/05/23	00001083	5.1.1.50.002	1.1.1.02.002	190,00	VLR.REF.TARIFAS BANCARIAS
SUBTOTAL LANÇAMENTOS : 1352				SUBTOTAL :	2.659.598,09

PEPREIRAS/MA
 PROC. 2503003/202 24
 FLG. 1344
 11/11/2023
 FOLHA: 0023

DIARIO DOS MESES DE JANEIRO a DEZEMBRO DE 2023
 COMERCIAL GOA LTDA

DATA	LANÇAMENTO	CONTA DEBITADA	CONTA CREDITADA	VALOR LANÇAMENTO	HISTORICO
27/05/23	00001084	1.1.1.02.003	1.1.2.01.002	9.314,83	REC.NOTA FISCAL
27/05/23	00001085	1.1.1.02.003	1.1.2.01.002	33.326,00	REC.NOTA FISCAL
27/05/23	00001302	5.1.1.03.011	1.1.1.01.001	10,00	PG.DESPESAS MATERIAL AUXILIAR NESTA DATA
27/05/23	00001304	5.1.1.03.045	1.1.1.01.001	1,80	PG.DESPESAS COPIAS NESTA DATA
28/05/23	00001086	1.1.1.01.001	1.1.1.02.003	304,00	VLR.REF.PAGMTO SUPRIEPPNTO CAIXA CHEQUE N. 850616
28/05/23	00001087	5.1.1.03.016	1.1.1.02.003	1.400,00	VLR.REF.PAGMTO PREST.SERVICO CHEQUE N. 850617
28/05/23	00001088	1.1.1.01.001	1.1.1.02.003	2.000,00	VLR.REF.PAGMTO SUPRIEPPNTO CAIXA CHEQUE N. 850614
28/05/23	00001089	5.1.1.03.016	1.1.1.02.003	150,00	VLR.REF.PAGMTO EXAEPDS EPPDICOS CHEQUE N. 850613
28/05/23	00001090	5.1.1.03.030	1.1.1.02.003	110,00	VLR.REF.PAGMTO FRETES CHEQUE N. 850613
28/05/23	00001091	1.1.1.01.001	1.1.1.02.003	252,40	VLR.REF.PAGMTO SUPRIEPPNTO CAIXA CHEQUE N. 850615
28/05/23	00001092	2.1.1.01.157	1.1.1.02.003	2.300,00	VLR.REF.PAGMTO DUPLICATA CHEQUE N. 850619
28/05/23	00001093	2.1.1.01.066	1.1.1.02.003	1.300,00	VLR.REF.PAGMTO DUPLICATA CHEQUE N. 850618
28/05/23	00001094	5.1.1.03.003	1.1.1.02.003	108,51	VLR.REF.DEBITO EM C/C CEMAR
28/05/23	00001095	5.1.1.03.002	1.1.1.02.003	8,84	VLR.REF.DEBITO EM C/C CAEMA
28/05/23	00001096	2.1.1.01.208	1.1.1.02.003	119,00	VLR.REF.DEBITO EM C/C DUPLICATA
28/05/23	00001097	2.1.1.01.205	1.1.1.02.003	1.100,00	VLR.REF.DEBITO EM C/C DUPLICATA
28/05/23	00001098	1.1.1.01.001	1.1.1.02.003	2.000,00	VLR.REF.PAGMTO SUPRIEPPNTO CAIXA CHEQUE N. 850620
29/05/23	00001099	5.1.1.03.019	1.1.1.02.003	180,00	VLR.REF.PAGMTO TAXA JUCEMA CHEQUE N. 850622
29/05/23	00001100	5.1.1.03.016	1.1.1.02.003	720,00	VLR.REF.PAGMTO PREST.SERVICO CHEQUE N. 850621
29/05/23	00001101	5.1.1.150.002	1.1.1.02.003	27,49	VLR.REF.TARIFAS BANCARIAS
29/05/23	00001102	1.1.1.01.001	1.1.1.02.003	172,51	VLR.REF.DEBITO EM C/C PAGAEPNTOM TITULOS
29/05/23	00001103	1.1.1.01.001	1.1.1.02.003	247,34	VLR.REF.DEBITO EM C/C PAGAEPNTO TITULOS
29/05/23	00001104	1.1.1.01.001	1.1.1.02.003	770,06	VLR.REF.DEBITO EM C/C PAGAEPNTO TITULOS
30/05/23	00001105	5.1.1.03.030	1.1.1.02.002	3.000,00	VLR.REF.PAGMTO FRETES CHEQUE N. 000424
30/05/23	00001106	5.1.1.03.016	1.1.1.02.003	500,00	VLR.REF.PAGMTO PREST.SERVICO CHEQUE N. 850626
30/05/23	00001107	5.1.1.03.031	1.1.1.02.003	420,00	VLR.REF.PAGMTO ALUGUEL GARAGEM CHEQUE N. 850627
30/05/23	00001108	5.1.1.03.007	1.1.1.02.003	1.466,00	VLR.REF.PAGMTO VALE TRANSPOTE CHEQUE N. 8/5062
30/05/23	00001109	1.1.1.01.001	1.1.1.02.003	9.919,05	VLR.REF.PAGMTO SUPRIEPPNTO CAIXA CHEQUE N. 850628
30/05/23	00001110	5.1.1.03.016	1.1.1.02.003	230,00	VLR.REF.PAGMTO PREST.SERVICO CHEQUE N. 850625
30/05/23	00001111	5.1.1.03.002	1.1.1.02.003	14,79	VLR.REF.DEBITO EM C/C CAEMA
30/05/23	00001113	2.1.1.01.057	1.1.1.02.003	85,00	VLR.REF.DEBITO EM C/C DUPLICATA
30/05/23	00001113	5.1.1.03.002	1.1.1.02.003	64,53	VLR.REF.DEBITO EM C/C CAEMA
30/05/23	00001114	2.1.1.01.196	1.1.1.02.003	3.063,34	VLR.REF.DEBITO EM C/C DUPLICATA
30/05/23	00001115	1.1.1.01.001	1.1.1.02.003	953,34	REC.SUPRIEPPNTO CAIXA
30/05/23	00001305	5.1.1.03.045	1.1.1.01.001	0,80	PG.DESPESAS COPIAS NESTA DATA
31/05/23	00001116	5.1.1.03.017	2.1.1.01.154	257,95	VLR.REF.COMPRAS DE EPPRCADORIAS CONF. NF 001850
31/05/23	00001117	1.1.2.07.001	2.1.1.01.083	1.164,00	VLR.REF.COMPRAS DE EPPRCADORIAS CONF NF 001116
31/05/23	00001118	1.1.2.07.001	2.1.1.01.074	24.030,00	VLR.REF.COMPRAS DE EPPRCADORIAS CONF NF 003789
31/05/23	00001119	1.1.2.07.001	2.1.1.01.066	320,00	VLR.REF.COMPRAS DE EPPRCADORIAS CONF NF 003340
31/05/23	00001130	1.1.2.07.001	2.1.1.01.180	46.900,00	VLR.REF.COMPRAS DE EPPRCADORIAS CONF NF 001086
31/05/23	00001131	5.1.1.03.022	2.1.1.01.142	800,00	VLR.REF.COMPRAS DE EPPRCADORIAS CONF. NF 008915
31/05/23	00001132	1.1.2.07.001	2.1.1.01.026	95,44	VLR.REF.COMPRAS DE EPPRCADORIAS CONF NF 324876
31/05/23	00001133	1.1.2.07.001	2.1.1.01.208	299,00	VLR.REF.COMPRAS DE EPPRCADORIAS CONF NF 001649
31/05/23	00001134	1.1.2.07.001	2.1.1.01.026	155,13	VLR.REF.COMPRAS DE EPPRCADORIAS CONF NF 325019
31/05/23	00001135	1.1.2.07.001	2.1.1.01.013	1.919,36	VLR.REF.COMPRAS DE EPPRCADORIAS CONF NF 352285
31/05/23	00001136	5.1.1.03.017	2.1.1.01.195	380,00	VLR.REF.COMPRAS DE EPPRCADORIAS CONF. NF 019210
31/05/23	00001137	5.1.1.03.017	2.1.1.01.057	85,00	VLR.REF.COMPRAS DE EPPRCADORIAS CONF. NF 010800
31/05/23	00001138	1.1.2.07.001	2.1.1.01.135	313,40	VLR.REF.COMPRAS DE EPPRCADORIAS CONF. NF 010808
31/05/23	00001139	5.1.1.03.023	2.1.1.01.207	480,00	VLR.REF.COMPRAS DE EPPRCADORIAS CONF. NF 007472
31/05/23	00001130	1.1.2.07.001	2.1.1.01.092	1.059,00	VLR.REF.COMPRAS DE EPPRCADORIAS CONF NF 020593
31/05/23	00001131	1.1.2.07.001	2.1.1.01.026	187,64	VLR.REF.COMPRAS DE EPPRCADORIAS CONF NF 325479
31/05/23	00001132	1.1.2.07.001	2.1.1.01.211	13.230,00	VLR.REF.COMPRAS DE EPPRCADORIAS CONF NF 016486

SUBTOTAL LANÇAMENTOS : 1404

SUBTOTAL : 2.826.913,63

DIARIO DOS MESES DE JANEIRO a DEZEMBRO DE 2023
 COMERCIAL GOA LTDA

Folha:0024

DATA	LANÇAMENTO	CONTA DEBITADA	CONTA CREDITADA	VALOR LANÇAMENTO	HISTORICO
31/05/23	00001133	1.1.2.07.001	2.1.1.01.020	1.054,63	VLR.REF.COMPRAS DE EPPRCADORIAS CONF NF 074629
31/05/23	00001134	1.1.2.07.001	2.1.1.01.026	416,33	VLR.REF.COMPRAS DE EPPRCADORIAS CONF NF 327933
31/05/23	00001135	1.1.2.07.001	2.1.1.01.026	408,24	VLR.REF.COMPRAS DE EPPRCADORIAS CONF NF 325549
31/05/23	00001136	1.1.2.07.001	2.1.1.01.026	130,57	VLR.REF.COMPRAS DE EPPRCADORIAS CONF NF 325548
31/05/23	00001137	1.1.2.07.001	2.1.1.01.026	63,52	VLR.REF.COMPRAS DE EPPRCADORIAS CONF NF 325607
31/05/23	00001138	1.1.2.07.001	2.1.1.01.138	640,00	VLR.REF.COMPRAS DE EPPRCADORIAS CONF NF 001059
31/05/23	00001139	1.1.2.07.001	2.1.1.01.211	1.485,00	VLR.REF.COMPRAS DE EPPRCADORIAS CONF NF 016502
31/05/23	00001140	1.1.2.07.001	2.1.1.01.026	521,51	VLR.REF.COMPRAS DE EPPRCADORIAS CONF NF 325932
31/05/23	00001141	1.1.2.07.001	2.1.1.01.205	1.100,00	VLR.REF.COMPRAS DE EPPRCADORIAS CONF NF 003540
31/05/23	00001142	1.1.2.07.001	2.1.1.01.211	1.080,00	VLR.REF.COMPRAS DE EPPRCADORIAS CONF NF 016514
31/05/23	00001143	1.1.2.07.001	2.1.1.01.045	395,00	VLR.REF.COMPRAS DE EPPRCADORIAS CONF NF 001007
31/05/23	00001144	1.1.2.07.001	2.1.1.01.180	1.179,40	VLR.REF.COMPRAS DE EPPRCADORIAS CONF NF 001350
31/05/23	00001145	1.1.2.07.001	2.1.1.01.206	966,00	VLR.REF.COMPRAS DE EPPRCADORIAS CONF NF 000339
31/05/23	00001146	1.1.2.07.001	2.1.1.01.135	103,60	VLR.REF.COMPRAS DE EPPRCADORIAS CONF. NF 011133
31/05/23	00001147	1.1.2.07.001	2.1.1.01.020	1.313,16	VLR.REF.COMPRAS DE EPPRCADORIAS CONF NF 074903
31/05/23	00001148	1.1.2.07.001	2.1.1.01.180	2.589,80	VLR.REF.COMPRAS DE EPPRCADORIAS CONF NF 001362
31/05/23	00001149	5.1.1.03.022	2.1.1.01.041	484,52	VLR.REF.COMPRAS DE EPPRCADORIAS CONF. NF 000002
31/05/23	00001150	1.1.2.07.001	2.1.1.01.210	480,00	VLR.REF.COMPRAS DE EPPRCADORIAS CONF NF 000013
31/05/23	00001151	1.1.2.07.001	2.1.1.01.135	174,70	VLR.REF.COMPRAS DE EPPRCADORIAS CONF. NF 011325
31/05/23	00001152	1.1.2.07.001	2.1.1.01.008	167,00	VLR.REF.COMPRAS DE EPPRCADORIAS CONF NF 446338
31/05/23	00001153	1.1.2.07.001	2.1.1.01.026	332,86	VLR.REF.COMPRAS DE EPPRCADORIAS CONF NF 326544
31/05/23	00001154	1.1.2.07.001	2.1.1.01.180	1.135,68	VLR.REF.COMPRAS DE EPPRCADORIAS CONF NF 001385
31/05/23	00001155	1.1.2.07.001	2.1.1.01.008	1.038,00	VLR.REF.COMPRAS DE EPPRCADORIAS CONF NF 446576
31/05/23	00001156	1.1.2.07.001	2.1.1.01.066	664,00	VLR.REF.COMPRAS DE EPPRCADORIAS CONF NF 003354
31/05/23	00001157	5.1.1.03.017	2.1.1.01.195	380,00	VLR.REF.COMPRAS DB EPPRCADORIAS CONF. NF 019396
31/05/23	00001158	1.1.2.07.001	2.1.1.01.026	213,09	VLR.REF.COMPRAS DE EPPRCADORIAS CONF NF 326829
31/05/23	00001159	1.1.2.07.001	2.1.1.01.062	45,00	VLR.REF.COMPRAS DE EPPRCADORIAS CONF. NF 000590
31/05/23	00001160	1.1.2.07.001	2.1.1.01.204	2.800,00	VLR.REF.COMPRAS DE EPPRCADORIAS CONF NF 000228
31/05/23	00001161	1.1.2.07.001	2.1.1.01.026	144,84	VLR.REF.COMPRAS DE EPPRCADORIAS CONF NF 326944
31/05/23	00001162	1.1.2.07.001	2.1.1.01.081	110,00	VLR.REF.COMPRAS DE EPPRCADORIAS CONF NF 048868
31/05/23	00001163	1.1.2.07.001	2.1.1.01.135	51,50	VLR.REF.COMPRAS DE EPPRCADORIAS CONF NF 011396
31/05/23	00001164	1.1.2.07.001	2.1.1.01.211	1.350,00	VLR.REF.COMPRAS DE EPPRCADORIAS CONF NF 016573
31/05/23	00001165	1.1.2.07.001	2.1.1.01.092	1.059,00	VLR.REF.COMPRAS DE EPPRCADORIAS CONF NF 021333
31/05/23	00001166	5.1.1.03.022	2.1.1.01.142	800,00	VLR.REF.COMPRAS DE EPPRCADORIAS CONF. NF 009157
31/05/23	00001167	1.1.2.07.001	2.1.1.01.026	248,96	VLR.REF.COMPRAS DE EPPRCADORIAS CONF NF 327191
31/05/23	00001168	1.1.2.07.001	2.1.1.01.202	96,00	VLR.REF.COMPRAS DE EPPRCADORIAS CONF. NF 054562
31/05/23	00001169	1.1.2.07.001	2.1.1.01.008	879,18	VLR.REF.COMPRAS DE EPPRCADORIAS CONF NF 447309
31/05/23	00001170	5.1.1.03.017	2.1.1.01.203	150,00	VLR.REF.COMPRAS DE EPPRCADORIAS CONF. NF 006113
31/05/23	00001171	1.1.2.07.001	2.1.1.01.211	2.160,00	VLR.REF.COMPRAS DE EPPRCADORIAS CONF NF 016591
31/05/23	00001172	1.1.2.07.001	2.1.1.01.026	150,32	VLR.REF.COMPRAS DE EPPRCADORIAS CONF NF 327444
31/05/23	00001173	1.1.2.07.001	2.1.1.01.026	1.146,10	VLR.REF.COMPRAS DE EPPRCADORIAS CONF NF 327452
31/05/23	00001174	1.1.2.07.001	2.1.1.01.026	1.626,14	VLR.REF.COMPRAS DE EPPRCADORIAS CONF NF 327462
31/05/23	00001175	1.1.2.07.001	2.1.1.01.026	204,62	VLR.REF.COMPRAS DE EPPRCADORIAS CONF NF 327463
31/05/23	00001176	1.1.2.07.001	2.1.1.01.026	170,58	VLR.REF.COMPRAS DE EPPRCADORIAS CONF NF 327464
31/05/23	00001177	1.1.2.07.001	2.1.1.01.020	1.394,33	VLR.REF.COMPRAS DE EPPRCADORIAS CONF NF 075336
31/05/23	00001178	1.1.2.07.001	2.1.1.01.026	150,53	VLR.REF.COMPRAS DE EPPRCADORIAS CONF NF 327480
31/05/23	00001179	1.1.2.07.001	2.1.1.01.201	357,67	VLR.REF.COMPRAS DE EPPRCADORIAS CONF. NF 030397
31/05/23	00001180	1.1.2.07.001	2.1.1.01.182	598,00	VLR.REF.COMPRAS DE EPPRCADORIAS CONF. NF 703710
31/05/23	00001181	1.1.2.07.001	2.1.1.01.202	139,51	VLR.REF.COMPRAS DE EPPRCADORIAS CONF. NF 054675
31/05/23	00001182	1.1.2.07.001	2.1.1.01.179	1.644,49	VLR.REF.COMPRAS DE EPPRCADORIAS CONF NF 275115
31/05/23	00001183	1.1.2.07.001	2.1.1.01.209	4.000,00	VLR.REF.COMPRAS DE EPPRCADORIAS CONF. NF 086300
31/05/23	00001184	1.1.2.07.001	2.1.1.01.180	10.691,25	VLR.REF.COMPRAS DE EPPRCADORIAS CONF NF 001373

SUBTOTAL LANÇAMENTOS : 1456

SUBTOTAL : 2.877.577,26

PEDREIRAS/IMA
 2503003/202 4
 1706
 R.D. Folha:0025 2

DIARIO DOS MESES DE JANEIRO a DEZEMBRO DE 2023
 COMERCIAL GOA LTDA

DATA	LANÇAMENTO	CONTA DEBITADA	CONTA CREDITADA	VALOR LANÇAMENTO	HISTORICO
31/05/23	00001185	1.1.2.07.001	2.1.1.01.008	115,50	VLR.REF.COMPRAS DE EPRCADORIAS CONF NF 447678
31/05/23	00001186	5.1.1.03.022	2.1.1.01.041	624,34	VLR.REF.COMPRAS DE EPRCADORIAS CONF. NF 004377
31/05/23	00001187	1.1.2.04.006	1.1.2.07.001	400,67	VLR.REF.CREDITO DE IPI
31/05/23	00001188	1.1.1.01.001	1.1.1.02.002	2.967,50	SUPRIEPPNTO CAIXA
31/05/23	00001189	1.1.1.02.002	2.1.1.09.004	60.578,37	VLR.REF.TRANSF.CONTA GARANTIDA
31/05/23	00002275	5.1.1.01.001	2.1.1.02.001	415,00	VLR.REF.SALARIO
31/05/23	00002276	1.1.2.03.001	2.1.1.02.001	24,23	VLR.REF.SALARIO FAMILIA
31/05/23	00002277	5.1.1.01.001	2.1.1.02.001	0,06	VLR.REF.ARREDONDAEPPNTO
31/05/23	00002278	2.1.1.02.001	5.1.1.01.001	0,09	VLR.REF.DESC.ARRED.EPPS ANTERIOR
31/05/23	00002279	2.1.1.02.001	2.1.1.03.001	33,20	VLR.REF.DESC.INSS FUNCIONARIO
31/05/23	00002280	5.1.1.01.001	2.1.1.02.001	0,41	VLR.REF.INSF.SALDO EPPS
31/05/23	00002281	2.1.1.02.001	5.1.1.01.001	0,41	VLR.REF.DESC.INSUF.SALDO EPPS ANTERIOR
31/05/23	00002282	5.1.1.02.002	2.1.1.03.004	66,40	VLR.REF.FGTS
31/05/23	00002283	5.1.1.02.001	2.1.1.03.001	83,00	VLR.REF.INSS EMPRESA
31/05/23	00002284	5.1.1.02.001	2.1.1.03.001	24,07	VLR.REF.INSS TERCEIROS
31/05/23	00002285	5.1.1.02.001	2.1.1.03.001	13,45	VLR.REF.INSS SAT
31/05/23	00002286	5.1.1.01.001	2.1.1.02.001	20.794,53	VLR.REF.SALARIO
31/05/23	00002287	5.1.1.01.003	2.1.1.02.001	186,75	VLR.REF.FERIAS PROPORCIONAIS
31/05/23	00002288	5.1.1.01.003	2.1.1.02.001	62,25	VLR.REF.1/3 FERIAS
31/05/23	00002289	5.1.1.01.002	2.1.1.02.001	207,50	VLR.REF.13 SALARIO
31/05/23	00002290	5.1.1.01.006	2.1.1.02.001	27,67	VLR.REF.AVISO PREVIO
31/05/23	00002291	5.1.1.01.001	2.1.1.02.001	96,83	VLR.REF.SALDO SALARIO
31/05/23	00002292	5.1.1.01.006	2.1.1.02.001	96,83	VLR.REF.AVISO PREVIO INDENIZADO
31/05/23	00002293	2.1.1.02.001	5.1.1.01.001	333,21	VLR.REF.DESC.FALTAS
31/05/23	00002294	2.1.1.02.001	5.1.1.03.007	487,60	VLR.REF.DESC.VALE TRANSPORTE
31/05/23	00002295	2.1.1.02.001	5.1.1.03.013	233,00	VLR.REF.DESC.ALIEPPNTACAO
31/05/23	00002296	2.1.1.02.001	5.1.1.01.001	238,56	VLR.REF.DESC.D.S.R.FALTAS
31/05/23	00002297	1.1.2.03.001	2.1.1.02.001	575,42	VLR.REF.SALARIO FAMILIA
31/05/23	00002298	5.1.1.01.001	2.1.1.02.001	22,85	VLR.REF.ARREDONDAEPPNTO
31/05/23	00002299	2.1.1.02.001	5.1.1.01.001	19,33	VLR.DESC.ARRED.EPPS ANTERIOR
31/05/23	00002300	2.1.1.02.001	2.1.1.03.001	1.617,85	VLR.REF.DESC.INSS FUNCIONARIO
31/05/23	00002301	2.1.1.02.001	2.1.1.03.001	16,60	VLR.REF.DESC.INSS RESCISAO
31/05/23	00002302	5.1.1.01.001	2.1.1.02.001	0,16	VLR.REF.INSUF.SALDO EPPS
31/05/23	00002303	5.1.1.02.002	2.1.1.03.004	1.690,29	VLR.REF.FGTS
31/05/23	00002304	5.1.1.02.001	2.1.1.03.001	4.046,63	VLR.REF.INSS EMPRESA
31/05/23	00002305	5.1.1.02.001	2.1.1.03.001	1.197,79	VLR.REF.INSS TERCEIROS
31/05/23	00002306	5.1.1.02.001	2.1.1.03.001	619,54	VLR.REF.INSS SAT
31/05/23	00002307	5.1.1.02.001	2.1.1.03.001	9,68	VLR.REF.INSS SEST/SENAT
31/05/23	00002308	2.1.1.02.001	2.1.1.03.001	17,71	VLR.REF.INSS RESCISAO
31/05/23	00002309	2.1.1.03.001	1.1.2.03.001	599,65	VLR.REF.COMP.SALARIO FAMILIA
31/05/23	00002310	2.1.1.02.001	2.1.1.02.004	653,93	VLR.REF.TRANSF.CONTAS
01/06/23	00001190	2.1.1.09.004	1.1.1.02.002	60.578,37	VLR.REF.TRANSF.CONTA GARANTIDA
01/06/23	00001397	5.1.1.03.023	1.1.1.01.001	10,00	PG.DESPESAS MANUTENCAO NESTA DATA
01/06/23	00001301	5.1.1.03.011	1.1.1.01.001	20,00	PG.DESPESAS MATERIAL AUXILIAR NESTA DATA
02/06/23	00001300	5.1.1.03.016	1.1.1.02.003	2.500,00	VLR.REF.PAGMTO ADIANTAEPNTO CHEQUE N. 850629
02/06/23	00001303	5.1.1.03.045	1.1.1.01.001	2,00	PG.DESPESAS COPIAS NESTA DATA
02/06/23	00002408	5.1.1.03.017	2.1.1.01.010	119,00	VLR.REF.PRESTACAO DE SERVIÇOS
03/06/23	00001197	5.1.1.03.014	1.1.1.02.003	150,00	VLR.REF.PAGMTO DOCAO CHEQUE N. 850630
03/06/23	00001303	1.1.1.01.001	1.1.1.02.003	1.260,00	VLR.REF.PAGMTO PROVISAO CAIXA CHEQUE N. 850631
03/06/23	00001311	2.1.1.01.215	1.1.1.02.003	956,34	VLR.REF.PAGMTO DUPLICATA CHEQUE N. 850632
03/06/23	00001300	5.1.1.03.045	1.1.1.01.001	6,00	PG.DESPESAS COPIAS NESTA DATA
03/06/23	00002317	5.1.1.03.022	2.1.1.01.041	249,02	VLR.REF.COMPRAS DE EPRCADORIAS
SUBTOTAL LANÇAMENTOS : 1508				SUBTOTAL :	3.042.625,85

PEDREIRAS/MA
 Proc. 2503003 / 2024
 FLS. 1747
 RUB. _____

DIARIO DOS MESES DE JANEIRO a DEZEMBRO DE 2023
 COMERCIAL GOA LTDA

Folha:0026

DATA	LANÇAMENTO	CONTA DEBITADA	CONTA CREDITADA	VALOR LANÇAMENTO	HISTORICO
04/06/23	00001196	5.1.1.03.013	1.1.1.02.003	748,00	VLR.REF.PAGMTO REFEICAO CHEQUE N. 850633
04/06/23	00001199	5.1.1.03.013	1.1.1.02.003	571,50	VLR.REF.PAGMTO ALIEPPNTACAO CHEQUE N. 850635
04/06/23	00001302	5.1.1.03.016	1.1.1.02.003	160,00	VLR.REF.PAGMTO SERVICOS PRESTADO CHEQUE N. 850636
04/06/23	00001320	5.1.1.03.030	1.1.1.02.003	500,00	VLR.REF.PAGMTO FRETES E CARRETOS CHEQUE N. 850634
04/06/23	00002318	5.1.1.03.017	2.1.1.01.057	85,51	VLR.REF.PRETACAO DE SERVICOS
05/06/23	00001376	5.1.1.03.034	1.1.1.02.003	193,00	VLR.REF.DEBITO CONTA CORRENTE REF.MANUTENCAO
05/06/23	00001307	5.1.1.03.011	1.1.1.01.001	33,00	PG.DESPESAS MATERIAL AUXILIAR NESTA DATA
05/06/23	00002311	2.1.1.02.001	1.1.1.01.001	18.859,00	PG.LIQUIDO FOLHA
05/06/23	00002446	2.1.1.02.004	1.1.1.01.001	108,94	PG.LIQUIDO RESCISAO
06/06/23	00001194	1.1.1.01.001	2.1.1.15.007	17.005,78	REC.REF.ADIANTAEPNTTO AQUISIÇÃO IMOVEL SAN GABRIEL
06/06/23	00001356	2.1.1.03.004	1.1.1.02.002	1.756,69	VLR.REF.DEBITO CONTA CORRENTE REF.FGTS
06/06/23	00001372	2.1.1.01.211	1.1.1.02.002	1.080,00	VLR.REF.DEBITO CONTA CORRENTE REF.DUPLICATA
06/06/23	00001374	2.1.1.01.211	1.1.1.02.002	1.485,00	VLR.REF.DEBITO CONTA CORRENTE REF.DUPLICATA
06/06/23	00001380	2.1.1.01.041	1.1.1.02.003	624,34	VLR.REF.DEBITO CONTA CORRENTE REF.DUPLICATA
06/06/23	00001381	2.1.1.01.063	1.1.1.02.003	313,40	VLR.REF.DEBITO CONTA CORRENTE REF.DUPLICATA
06/06/23	00001385	5.1.1.03.004	1.1.1.02.003	50,67	VLR.REF.DEBITO CONTA CORRENTE REF.EMBRATEL TELEFO
06/06/23	00001306	5.1.1.03.011	1.1.1.01.001	46,00	PG.DESPESAS MATERIAL AUXILIAR NESTA DATA
06/06/23	00002319	1.1.2.07.001	2.1.1.01.063	313,40	VLR.REF.COMPRAS DE EPPRCADORIAS
07/06/23	00001398	5.1.1.03.030	1.1.1.01.001	15,00	PG.DESPESAS FRETES NESTA DATA
09/06/23	00001195	1.1.1.01.001	2.1.1.15.006	17.000,00	REC.REF.ADIANTAEPNTTO AQUISIÇÃO IMOVEL SAN GABRIEL
09/06/23	00001306	1.1.1.01.001	1.1.1.02.002	4.595,81	VLR.REF.PAGMTO PROVISAOCAIXA CHEQUE N. 457
09/06/23	00001315	2.1.1.01.211	1.1.1.02.002	13.230,00	VLR.REF.PAGMTO DUPLICATA CHEQUE N. 458
09/06/23	00001377	2.1.1.01.020	1.1.1.02.003	386,63	VLR.REF.DEBITO CONTA CORRENTE REF.DUPLICATAS
09/06/23	00001378	2.1.1.01.182	1.1.1.02.003	598,00	VLR.REF.DEBITO CONTA CORRENTE REF.DUPLICATA
09/06/23	00001379	2.1.1.01.192	1.1.1.02.003	1.059,00	VLR.REF.DEBITO CONTA CORRENTE REF.DUPLICATA
09/06/23	00001384	5.1.1.03.003	1.1.1.02.003	13,62	VLR.REF.DEBITO CONTA CORRENTE REF.FORNEC ENERGIA
09/06/23	00001386	5.1.1.03.003	1.1.1.02.003	51,82	VLR.REF.DEBITO CONTA CORRENTE REF.FORNEC CEMAR
09/06/23	00001391	5.1.1.03.003	1.1.1.01.001	32,24	PG ENERGIA ELETRICA
09/06/23	00001395	5.1.1.03.013	1.1.1.01.001	10,00	PG ALIEPPNTACAO
09/06/23	00001396	5.1.1.03.024	1.1.1.01.001	36,00	PG.DESPESAS MANUTENCAO NESTA DATA
10/06/23	00001191	1.3.2.07.001	1.1.1.02.002	7.000,00	VLR.REF.PAGMTO IMOBILIZADO CHEQUE N. 000395
10/06/23	00001301	5.1.1.03.016	1.1.1.02.003	1.086,13	VLR.REF.PAGMTO SERVICIO PRESTADO CHEQUE N. 850637
10/06/23	00001339	1.1.1.01.001	1.1.1.02.002	262,60	VLR.REF.PAGMTO PROVISAO CAIXA CHEQUE N. 459
10/06/23	00001347	5.1.1.03.004	1.1.1.02.002	870,29	VLR.REF.DEBITO CONTA CORRENTE REF.TIM CELULAR
10/06/23	00001353	5.1.1.03.024	1.1.1.02.002	80,00	VLR.REF.DEBITO CONTA CORRENTE REF.MANUT EQUIPAEPPN
10/06/23	00001355	5.1.1.15.006	1.1.1.02.002	33,53	VLR.REF.DEBITO CONTA CORRENTE REF.IPTU
10/06/23	00001359	5.1.1.15.006	1.1.1.02.002	34,08	VLR.REF.DEBITO CONTA CORRENTE REF.IPTU
10/06/23	00001360	5.1.1.15.006	1.1.1.02.002	33,63	VLR.REF.DEBITO CONTA CORRENTE REF.IPTU
10/06/23	00001361	5.1.1.15.006	1.1.1.02.002	30,25	VLR.REF.DEBITO CONTA CORRENTE REF.IPTU
10/06/23	00001366	5.1.1.15.006	1.1.1.02.002	170,04	VLR.REF.DEBITO CONTA CORRENTE REF.IPTU
10/06/23	00001388	2.1.1.03.001	1.1.1.02.003	6.951,84	VLR.REF.DEBITO CONTA CORRENTE REF.INSS A RECOLHER
10/06/23	00001389	2.1.1.03.001	1.1.1.02.003	137,03	VLR.REF.DEBITO CONTA CORRENTE REF.INSS A RECOLHER
10/06/23	00001390	2.1.1.01.074	1.1.1.01.001	14.310,00	PG DUPLICATA
10/06/23	00001394	5.1.1.03.045	1.1.1.01.001	1,90	PG COPIAS
11/06/23	00001304	1.1.1.01.001	1.1.1.02.002	222,00	VLR.REF.PAGMTO PROVISAO CAIXA CHEQUE N. 461
11/06/23	00001305	2.1.1.01.010	1.1.1.02.002	206,50	VLR.REF.PAGMTO DUPLICATA CHEQUE N. 462
11/06/23	00001338	5.1.1.03.016	1.1.1.02.002	1.500,00	VLR.REF.PAGMTO SERVICIO PRESTADO CHEQUE N. 460
11/06/23	00001342	5.1.1.03.003	1.1.1.02.002	194,62	VLR.REF.DEBITO CONTA CORRENTE REF.FORNEC ENERGIA
11/06/23	00001370	2.1.1.01.184	1.1.1.02.002	292,63	VLR.REF.DEBITO CONTA CORRENTE REF.DUPLICATA
13/06/23	00001307	1.1.1.01.001	1.1.1.02.002	622,30	VLR.REF.PAGMTO PROVISAO CAIXA CHEQUE N. 468
13/06/23	00001327	5.1.1.03.030	1.1.1.02.002	192,50	VLR.REF.PAGMTO FRETES E CARRETOS CHEQUE N. 467
13/06/23	00001336	5.1.1.03.003	1.1.1.02.002	1.337,07	VLR.REF.PAGMTO ENERGIA ELETRICA CHEQUE N. 469

SUBTOTAL LANÇAMENTOS : 1560

SUBTOTAL : 3.159.145,13

DIARIO DOS MESES DE JANEIRO a DEZEMBRO DE 2023

COMERCIAL GOA LTDA

Folha:0027

DATA	LANÇAMENTO	CONTA DEBITADA	CONTA CREDITADA	VALOR LANÇAMENTO	HISTORICO
13/06/23	00001340	1.1.2.05.020	1.1.1.02.002	10.990,11	VLR.REF.PAGMTO PARC ELEVADORES CHEQUE N. 464
13/06/23	00001354	1.1.1.02.002	1.1.1.01.001	20.000,00	VLR.DEPOSITO
15/06/23	00001192	5.1.1.03.016	1.1.1.02.002	3.000,00	VLR.REF.PAGMTO PREST.SERVICO CHEQUE N. 000425
16/06/23	00001193	2.1.1.01.206	1.1.1.02.002	2.100,00	VLR.REF.PAGMTO DUPLICATA CHEQUE N. 000471
16/06/23	00001335	5.1.1.03.013	1.1.1.02.002	169,50	VLR.REF.PAGMTO ALIEPPNTACAO CHEQUE N. 473
16/06/23	00001341	2.1.1.01.092	1.1.1.02.002	1.059,00	VLR.REF.DEBITO CONTA CORRENTE REF.DUPLICATA
16/06/23	00001343	5.1.1.03.031	1.1.1.02.002	205,32	VLR.REF.DEBITO CONTA CORRENTE REF.ALUG CONDOMINIO
16/06/23	00001344	2.1.1.01.092	1.1.1.02.002	1.035,01	VLR.REF.DEBITO CONTA CORRENTE REF.DUPLICATA
16/06/23	00001368	2.1.1.01.135	1.1.1.02.002	103,60	VLR.REF.DEBITO CONTA CORRENTE REF.DUPLICATA
16/06/23	00001369	2.1.1.01.020	1.1.1.02.002	481,16	VLR.REF.DEBITO CONTA CORRENTE REF.DUPLICATA
16/06/23	00001371	2.1.1.01.180	1.1.1.02.002	1.179,40	VLR.REF.DEBITO CONTA CORRENTE REF.DUPLICATA
17/06/23	00001367	2.1.1.01.195	1.1.1.02.002	380,00	VLR.REF.DEBITO CONTA CORRENTE REF.DUPLICATA
17/06/23	00001387	5.1.1.03.003	1.1.1.02.003	55,98	VLR.REF.DEBITO CONTA CORRENTE REF.FORNE CEMAR
18/06/23	00001346	2.1.1.01.008	1.1.1.02.003	167,00	VLR.REF.DEBITO CONTA CORRENTE REF.DUPLICATA
18/06/23	00002325	1.1.2.07.001	2.1.1.01.208	300,77	VLR.REF.COMPRAS DE EPPRCADORIAS
19/06/23	00001198	5.1.1.03.016	1.1.1.02.003	1.500,00	VLR.REF.PAGMTO ADIANTAEPPTO CHEQUE N. 850639
20/06/23	00001383	2.1.1.01.209	1.1.1.01.001	2.000,00	PG DUPLICATA
23/06/23	00001349	5.1.1.03.002	1.1.1.02.002	134,07	VLR.REF.DEBITO CONTA CORRENTE REF.AGUA ESGOTO
23/06/23	00001350	5.1.1.03.004	1.1.1.02.002	97,97	VLR.REF.DEBITO CONTA CORRENTE REF.OI TELEMAR
23/06/23	00001351	5.1.1.03.004	1.1.1.02.002	114,82	VLR.REF.DEBITO CONTA CORRENTE REF.OI TELEMAR
23/06/23	00001352	2.1.1.01.181	1.1.1.02.002	40,00	VLR.REF.DEBITO CONTA CORRENTE REF.DUPLICATA
23/06/23	00001392	2.1.1.01.180	1.1.1.01.001	450,00	PGDUPLICATA
23/06/23	00001393	5.1.1.03.011	1.1.1.01.001	400,00	PG MATERIAL CONSUMO
24/06/23	00001308	2.1.1.01.083	1.1.1.02.002	864,00	VLR.REF.PAGMTO DUPLICATA CHEQUE N. 502
24/06/23	00001309	2.1.1.01.020	1.1.1.02.002	334,50	VLR.REF.PAGMTO DUPLICATA CHEQUE N. 500
24/06/23	00001314	2.1.1.01.208	1.1.1.02.002	300,77	VLR.REF.PAGMTO DUPLICATA CHEQUE N. 503
24/06/23	00001319	2.1.1.01.193	1.1.1.02.002	2.448,23	VLR.REF.PAGMTO DUPLICATA CHEQUE N. 507
24/06/23	00001321	2.1.1.01.201	1.1.1.02.002	357,67	VLR.REF.PAGMTO DUPLICATA CHEQUE N. 505
24/06/23	00001322	2.1.1.01.180	1.1.1.02.002	3.715,48	VLR.REF.PAGMTO DUPLICATA CHEQUE N. 501
24/06/23	00001326	2.1.1.01.008	1.1.1.02.002	1.038,00	VLR.REF.PAGMTO DUPLICATA CHEQUE N. 498
24/06/23	00001329	5.1.1.03.016	1.1.1.02.002	132,70	VLR.REF.PAGMTO SERVICO PRESTADO CHEQUE N. 499
24/06/23	00001330	5.1.1.03.030	1.1.1.02.002	445,00	VLR.REF.PAGMTO FRETES E CARRETOS CHEQUE N. 504
24/06/23	00001331	5.1.1.03.013	1.1.1.02.002	525,00	VLR.REF.PAGMTO ALIEPPNTACAO CHEQUE N. 476
24/06/23	00001332	2.1.1.02.004	1.1.1.02.002	994,95	VLR.REF.PAGMTO RESCISOES FUNCION CHEQUE N. 506
24/06/23	00001334	5.1.1.03.016	1.1.1.02.002	500,00	VLR.REF.PAGMTO SERVICO PRESTADO CHEQUE N. 497
24/06/23	00001348	2.1.1.01.041	1.1.1.02.002	246,62	VLR.REF.DEBITO CONTA CORRENTE REF.DUPLICATA
25/06/23	00001313	2.1.1.01.135	1.1.1.02.002	178,76	VLR.REF.PAGMTO DUPLICATA CHEQUE N. 509
25/06/23	00001333	5.1.1.03.016	1.1.1.02.002	850,00	VLR.REF.PAGMTO SERVICO PRESTADO CHEQUE N. 508
25/06/23	00001345	2.1.1.01.135	1.1.1.02.002	51,50	VLR.REF.DEBITO CONTA CORRENTE REF.DUPLICATA
25/06/23	00001358	5.1.1.02.003	1.1.1.02.002	189,14	VLR.REF.DEBITO CONTA CORRENTE REF.FGTS
25/06/23	00002323	1.1.2.07.001	2.1.1.01.192	671,01	VLR.REF.COMPRAS DE EPPRCADORIAS
25/06/23	00002324	1.1.2.07.001	2.1.1.01.206	1.134,00	VLR.REF.COMPRAS DE EPPRCADORIAS
26/06/23	00001310	1.1.1.01.001	1.1.1.02.002	320,00	VLR.REF.PAGMTO PROVISAO CAIXA CHEQUE N. 514
26/06/23	00001313	2.1.1.01.135	1.1.1.02.002	174,70	VLR.REF.PAGMTO DUPLICATA CHEQUE N. 510
26/06/23	00001325	2.1.1.01.008	1.1.1.02.002	80,00	VLR.REF.PAGMTO DUPLICATA CHEQUE N. 511
26/06/23	00001337	5.1.1.03.024	1.1.1.02.002	300,00	VLR.REF.PAGMTO MANUTENCAO EQUIP CHEQUE N. 513
26/06/23	00001357	2.1.1.01.008	1.1.1.02.002	879,18	VLR.REF.DEBITO CONTA CORRENTE REF.DUPLICATA
26/06/23	00001373	2.1.1.01.211	1.1.1.02.002	1.350,00	VLR.REF.DEBITO CONTA CORRENTE REF.DUPLICATA
30/06/23	00001316	2.1.1.01.057	1.1.1.02.002	85,51	VLR.REF.PAGMTO DUPLICATA CHEQUE N. 516
30/06/23	00001317	5.1.1.03.007	1.1.1.02.002	1.667,70	VLR.REF.PAGMTO VALE TRANSPORTE CHEQUE N. 515
30/06/23	00001318	2.1.1.01.052	1.1.1.02.002	103,81	VLR.REF.PAGMTO DUPLICATA CHEQUE N. 557
30/06/23	00001362	2.1.1.01.020	1.1.1.02.002	504,33	VLR.REF.DEBITO CONTA CORRENTE REF.DUPLICATA

SUBTOTAL LANÇAMENTOS : 1613

SUBTOTAL : 3.225.541,40

DIARIO DOS MESES DE JANEIRO a DEZEMBRO DE 2023

COMERCIAL GOA LTDA

Folha:0028

DATA	LANÇAMENTO	CONTA DEBITADA	CONTA CREDITADA	VALOR LANÇAMENTO	HISTORICO
30/06/23	00001363	2.1.1.01.092	1.1.1.02.002	1.062,01	VLR.REF.DEBITO CONTA CORRENTE REF.DUPLICATA
30/06/23	00001364	2.1.1.01.020	1.1.1.02.002	416,00	VLR.REF.DEBITO CONTA CORRENTE REF.DUPLICATA
30/06/23	00001365	2.1.1.01.211	1.1.1.02.002	2.160,00	VLR.REF.DEBITO CONTA CORRENTE REF.DUPLICATA
30/06/23	00001375	2.1.1.01.008	1.1.1.01.001	115,50	PG DUPLICATA
30/06/23	00001382	2.1.1.01.192	1.1.1.01.001	1.062,01	PG DUPLICATA
30/06/23	00001399	5.1.1.03.045	1.1.1.01.001	1,50	PG.DESPESAS COPIAS NESTA DATA
30/06/23	00002313	1.1.1.02.002	2.1.1.09.004	119.163,43	VLR.REF.TRANSF.CONTA GARANTIDA
30/06/23	00002314	1.1.1.02.003	2.1.1.09.003	13.749,48	VLR.REF.TRANSF.CONTA GARANTIDA
30/06/23	00002327	5.1.1.03.021	1.3.2.35.001	464,61	VLR.REF.DEPRECIACAO
30/06/23	00002328	5.1.1.03.021	1.3.2.35.002	441,45	VLR.REF.DEPRECIACAO
30/06/23	00002329	5.1.1.03.021	1.3.2.35.003	1.149,99	VLR.REF.DEPRECIACAO
30/06/23	00002330	5.1.1.03.021	1.3.2.35.004	111,15	VLR.REF.DEPRECIACAO
30/06/23	00002331	5.1.1.03.021	1.3.2.35.005	1.947,06	VLR.REF.DEPRECIACAO
30/06/23	00002342	1.1.2.07.001	2.1.1.01.052	103,00	VLR.REF.COMPRAS DE EPPRCADORIAS CONF. NF 033300
30/06/23	00002343	1.1.2.07.001	2.1.1.01.184	292,63	VLR.REF.COMPRAS DE EPPRCADORIAS CONF NF 020597
30/06/23	00002344	1.1.2.07.001	2.1.1.01.026	57,84	VLR.REF.COMPRAS DE EPPRCADORIAS CONF NF 324417
30/06/23	00002345	1.1.2.07.001	2.1.1.01.026	21,13	VLR.REF.COMPRAS DE EPPRCADORIAS CONF NF 327739
30/06/23	00002346	5.1.1.03.017	2.1.1.01.010	87,50	VLR.REF.COMPRAS DE EPPRCADORIAS CONF. NF 011688
30/06/23	00002347	1.1.2.07.001	2.1.1.01.083	864,00	VLR.REF.COMPRAS DE EPPRCADORIAS CONF NF 001151
30/06/23	00002348	5.1.1.03.017	2.1.1.01.214	528,00	VLR.REF.COMPRAS DE EPPRCADORIAS CONF. NF 006843
30/06/23	00002349	1.1.2.07.001	2.1.1.01.215	974,00	VLR.REF.COMPRAS DE EPPRCADORIAS CONF NF 000463
30/06/23	00002350	1.1.2.07.001	2.1.1.01.105	50,00	VLR.REF.COMPRAS DE EPPRCADORIAS CONF NF 001716
30/06/23	00002351	1.1.2.07.001	2.1.1.01.211	940,00	VLR.REF.COMPRAS DE EPPRCADORIAS CONF NF 016632
30/06/23	00002352	1.1.2.07.001	2.1.1.01.092	1.035,01	VLR.REF.COMPRAS DE EPPRCADORIAS CONF NF 021885
30/06/23	00002353	1.1.2.07.001	2.1.1.01.008	62,00	VLR.REF.COMPRAS DE EPPRCADORIAS CONF NF 448119
30/06/23	00002354	1.1.2.07.001	2.1.1.01.092	1.059,00	VLR.REF.COMPRAS DE EPPRCADORIAS CONF NF 021967
30/06/23	00002355	1.1.2.07.001	2.1.1.01.026	151,81	VLR.REF.COMPRAS DE EPPRCADORIAS CONF NF 328105
30/06/23	00002356	5.1.1.03.017	2.1.1.01.057	85,00	VLR.REF.COMPRAS DE EPPRCADORIAS CONF. NF 011064
30/06/23	00002357	1.1.2.07.001	2.1.1.01.213	289,42	VLR.REF.COMPRAS DE EPPRCADORIAS CONF. NF 011802
30/06/23	00002358	5.1.1.03.011	2.1.1.01.027	30,00	VLR.REF.COMPRAS DE EPPRCADORIAS CONF. NF 005978
30/06/23	00002359	1.1.2.07.001	2.1.1.01.026	110,97	VLR.REF.COMPRAS DE EPPRCADORIAS CONF NF 328414
30/06/23	00002360	1.1.2.07.001	2.1.1.01.066	1.200,00	VLR.REF.COMPRAS DE EPPRCADORIAS CONF NF 003358
30/06/23	00002361	1.1.2.07.001	2.1.1.01.135	61,55	VLR.REF.COMPRAS DE EPPRCADORIAS CONF NF 011814
30/06/23	00002362	1.1.2.07.001	2.1.1.01.180	2.474,01	VLR.REF.COMPRAS DE EPPRCADORIAS CONF NF 001447
30/06/23	00002363	1.1.2.07.001	2.1.1.01.135	776,40	VLR.REF.COMPRAS DE EPPRCADORIAS CONF NF 011848
30/06/23	00002364	1.1.2.07.001	2.1.1.01.180	525,00	VLR.REF.COMPRAS DE EPPRCADORIAS CONF NF 001464
30/06/23	00002365	1.1.2.07.001	2.1.1.01.026	546,38	VLR.REF.COMPRAS DE EPPRCADORIAS CONF NF 328678
30/06/23	00002366	1.1.2.07.001	2.1.1.01.048	104,80	VLR.REF.COMPRAS DE EPPRCADORIAS CONF NF 004627
30/06/23	00002367	1.1.2.07.001	2.1.1.01.093	133,00	VLR.REF.COMPRAS DE EPPRCADORIAS CONF NF 010003
30/06/23	00002368	1.1.2.07.001	2.1.1.01.080	376,00	VLR.REF.COMPRAS DE EPPRCADORIAS CONF NF 001491
30/06/23	00002369	1.1.2.07.001	2.1.1.01.045	460,00	VLR.REF.COMPRAS DE EPPRCADORIAS CONF NF 001010
30/06/23	00002370	1.1.2.07.001	2.1.1.01.211	13.500,00	VLR.REF.COMPRAS DE EPPRCADORIAS CONF NF 016694
30/06/23	00002371	1.1.2.07.001	2.1.1.01.180	1.366,36	VLR.REF.COMPRAS DE EPPRCADORIAS CONF NF 001480
30/06/23	00002372	1.1.2.07.001	2.1.1.01.093	100,00	VLR.REF.COMPRAS DE EPPRCADORIAS CONF NF 010007
30/06/23	00002373	1.1.2.07.001	2.1.1.01.074	1.620,00	VLR.REF.COMPRAS DE EPPRCADORIAS CONF NF 004026
30/06/23	00002374	1.1.2.07.001	2.1.1.01.208	177,00	VLR.REF.COMPRAS DE EPPRCADORIAS CONF NF 001687
30/06/23	00002375	1.1.2.07.001	2.1.1.01.211	638,13	VLR.REF.COMPRAS DE EPPRCADORIAS CONF NF 016714
30/06/23	00002376	1.1.2.07.001	2.1.1.01.092	1.062,01	VLR.REF.COMPRAS DE EPPRCADORIAS CONF NF 022546
30/06/23	00002377	1.1.2.07.001	2.1.1.01.180	23.943,60	VLR.REF.COMPRAS DE EPPRCADORIAS CONF NF 001495
30/06/23	00002378	5.1.1.03.022	2.1.1.01.041	246,62	VLR.REF.COMPRAS DE EPPRCADORIAS CONF. NF 000113
30/06/23	00002379	1.1.2.07.001	2.1.1.01.074	1.485,00	VLR.REF.COMPRAS DE EPPRCADORIAS CONF NF 004035
30/06/23	00002380	1.1.2.07.001	2.1.1.01.184	353,07	VLR.REF.COMPRAS DE EPPRCADORIAS CONF NF 021753
SUBTOTAL LANÇAMENTOS : 1664				SUBTOTAL :	3.424.275,82

DIARIO DOS MESES DE JANEIRO a DEZEMBRO DE 2023

COMERCIAL GOA LTDA

Folha:0029

DATA	LANÇAMENTO	CONTA DEBITADA	CONTA CREDITADA	VALOR LANÇAMENTO	HISTORICO
30/06/23	00002381	1.1.2.07.001	2.1.1.01.135	137,30	VLR.REF.COMPRAS DE EPPCADORIAS CONF NF 013057
30/06/23	00002382	1.1.2.07.001	2.1.1.01.092	1.062,01	VLR.REF.COMPRAS DE EPPCADORIAS CONF NF 022681
30/06/23	00002383	1.1.2.07.001	2.1.1.01.026	194,11	VLR.REF.COMPRAS DE EPPCADORIAS CONF NF 329542
30/06/23	00002384	1.1.2.07.001	2.1.1.01.026	295,18	VLR.REF.COMPRAS DE EPPCADORIAS CONF NF 329690
30/06/23	00002385	1.1.2.07.001	2.1.1.01.026	285,77	VLR.REF.COMPRAS DE EPPCADORIAS CONF NF 330103
30/06/23	00002386	1.1.2.07.001	2.1.1.01.062	135,00	VLR.REF.COMPRAS DE EPPCADORIAS CONF. NF 000947
30/06/23	00002387	1.1.2.07.001	2.1.1.01.078	1.250,00	VLR.REF.COMPRAS DE EPPCADORIAS CONF. NF 000850
30/06/23	00002388	1.1.2.07.001	2.1.1.01.135	97,40	VLR.REF.COMPRAS DE EPPCADORIAS CONF NF 013177
30/06/23	00002389	1.1.2.07.001	2.1.1.01.026	491,84	VLR.REF.COMPRAS DE EPPCADORIAS CONF NF 330244
30/06/23	00002390	1.1.2.07.001	2.1.1.01.180	3.187,80	VLR.REF.COMPRAS DE EPPCADORIAS CONF NF 001590
30/06/23	00002391	1.1.2.07.001	2.1.1.01.046	600,00	VLR.REF.COMPRAS DE EPPCADORIAS CONF NF 029730
30/06/23	00002392	1.1.2.07.001	2.1.1.01.046	1.200,00	VLR.REF.COMPRAS DE EPPCADORIAS CONF NF 029729
30/06/23	00002393	1.1.2.07.001	2.1.1.01.206	966,00	VLR.REF.COMPRAS DE EPPCADORIAS CONF NF 000359
30/06/23	00002394	1.1.2.07.001	2.1.1.01.213	300,00	VLR.REF.COMPRAS DE EPPCADORIAS CONF. NF 000158
30/06/23	00002395	1.1.2.07.001	2.1.1.01.215	2.797,00	VLR.REF.COMPRAS DE EPPCADORIAS CONF NF 000467
30/06/23	00002396	1.1.2.07.001	2.1.1.01.180	1.199,94	VLR.REF.COMPRAS DE EPPCADORIAS CONF NF 001603
30/06/23	00002397	1.1.2.07.001	2.1.1.01.074	14.040,00	VLR.REF.COMPRAS DE EPPCADORIAS CONF NF 004094
30/06/23	00002398	5.1.1.03.022	2.1.1.01.142	800,00	VLR.REF.COMPRAS DE EPPCADORIAS CONF. NF 009373
30/06/23	00002399	1.1.2.07.001	2.1.1.01.216	1.560,00	VLR.REF.COMPRAS DE EPPCADORIAS CONF NF 002838
30/06/23	00002400	1.1.2.07.001	2.1.1.01.216	526,85	VLR.REF.COMPRAS DE EPPCADORIAS CONF NF 009007
30/06/23	00002401	1.1.2.07.001	2.1.1.01.216	1.135,00	VLR.REF.COMPRAS DE EPPCADORIAS CONF NF 002840
30/06/23	00002402	1.1.2.07.001	2.1.1.01.216	1.402,50	VLR.REF.COMPRAS DE EPPCADORIAS CONF NF 002839
30/06/23	00002403	1.1.2.07.001	2.1.1.01.216	695,04	VLR.REF.COMPRAS DE EPPCADORIAS CONF NF 009008
30/06/23	00002404	1.1.2.07.001	2.1.1.01.216	758,22	VLR.REF.COMPRAS DE EPPCADORIAS CONF NF 009006
30/06/23	00002405	1.1.2.07.001	2.1.1.01.026	40,62	VLR.REF.COMPRAS DE EPPCADORIAS CONF NF 330773
30/06/23	00002406	1.1.2.07.001	2.1.1.01.026	248,20	VLR.REF.COMPRAS DE EPPCADORIAS CONF NF 330772
30/06/23	00002407	1.1.2.04.006	1.1.2.07.001	193,00	VLR.REF.CREDITO DE IPI
30/06/23	00002409	5.1.1.01.001	2.1.1.02.001	415,00	VLR.REF.SALARIO
30/06/23	00002410	2.1.1.02.001	5.1.1.03.007	24,90	VLR.REF.DESC.VALE TRANSPORTE
30/06/23	00002411	1.1.2.03.001	2.1.1.02.001	24,23	VLR.REF.SALARIO FAMILIA
30/06/23	00002413	5.1.1.01.001	2.1.1.02.001	0,93	VLR.REF.ARREDONDAEPNT0
30/06/23	00002413	2.1.1.02.001	5.1.1.01.001	0,06	VLR.REF.DESC.ARRED.EPPS ANTERIOR
30/06/23	00002414	2.1.1.02.001	2.1.1.03.001	33,20	VLR.REF.DESC.INSS FUNCIONARIO
30/06/23	00002415	5.1.1.01.001	2.1.1.02.001	0,41	VLR.REF.INSF.SALDO EPPS
30/06/23	00002416	2.1.1.02.001	5.1.1.01.001	0,41	VLR.REF.DESC.INSUF.SALDO EPPS ANTERIOR
30/06/23	00002417	5.1.1.02.002	2.1.1.03.004	66,40	VLR.REF.FGTS
30/06/23	00002418	5.1.1.02.001	2.1.1.03.001	83,00	VLR.REF.INSS EMPRESA
30/06/23	00002419	5.1.1.02.001	2.1.1.03.001	24,07	VLR.REF.INSS TERCEIROS
30/06/23	00002420	5.1.1.02.001	2.1.1.03.001	13,45	VLR.REF.INSS SAT
30/06/23	00002421	5.1.1.01.001	2.1.1.02.001	21.140,20	VLR.REF.SALARIO
30/06/23	00002422	5.1.1.01.003	2.1.1.02.001	785,09	VLR.REF.FERIAS PROPORCIONAIS
30/06/23	00002423	5.1.1.01.003	2.1.1.02.001	261,70	VLR.REF.1/3 FERIAS
30/06/23	00002424	5.1.1.01.002	2.1.1.02.001	762,52	VLR.REF.13 SALARIO
30/06/23	00002425	5.1.1.01.002	2.1.1.02.001	132,84	VLR.REF.13 SALARIO INDENIZADO
30/06/23	00002426	5.1.1.01.006	2.1.1.02.001	1.594,20	VLR.REF.AVISO PREVIO INDENIZADO
30/06/23	00002427	5.1.1.01.001	2.1.1.02.001	1.319,73	VLR.REF.SALDO SALARIO
30/06/23	00002428	5.1.1.01.004	2.1.1.02.001	422,55	VLR.REF.INDENIZACAO
30/06/23	00002429	2.1.1.02.001	5.1.1.01.001	360,44	VLR.REF.DESC.FALTAS
30/06/23	00002430	2.1.1.02.001	5.1.1.03.007	443,37	VLR.REF.DESC.VALE TRANSPORTE
30/06/23	00002431	2.1.1.02.001	5.1.1.03.013	191,00	VLR.REF.DESC.ALIEPNTACAO
30/06/23	00002432	2.1.1.02.001	5.1.1.01.001	287,64	VLR.REF.DESC.D.S.R.FALTAS
30/06/23	00002433	1.1.2.03.001	2.1.1.02.001	577,48	VLR.REF.SALARIO FAMILIA
SUBTOTAL LANÇAMENTOS : 1716				SUBTOTAL :	3.488.818,42

DIARIO DOS MESES DE JANEIRO a DEZEMBRO DE 2023
 COMERCIAL GOA LTDA

Folha:0030

DATA	LANÇAMENTO	CONTA DEBITADA	CONTA CREDITADA	VALOR LANÇAMENTO	HISTORICO
30/06/23	00002434	5.1.1.01.001	2.1.1.02.001	19,68	VLR.REF.ARREDONDAEPPTO
30/06/23	00002435	2.1.1.02.001	5.1.1.01.001	22,85	VLR.DESC.ARRED.EPPS ANTERIOR
30/06/23	00002436	2.1.1.02.001	2.1.1.03.001	1.653,51	VLR.REF.DESC.INSS FUNCIONARIO
30/06/23	00002437	2.1.1.02.001	2.1.1.03.001	60,99	VLR.REF.DESC.INSS RESCISAO
30/06/23	00002438	2.1.1.02.001	5.1.1.01.001	0,16	VLR.REF.DESC.INSUF.SALDO EPPS]
30/06/23	00002439	5.1.1.02.002	2.1.1.03.004	1.684,96	VLR.REF.FGTS
30/06/23	00002440	5.1.1.02.001	2.1.1.03.001	4.966,41	VLR.REF.INSS EMPRESA
30/06/23	00002441	5.1.1.02.001	2.1.1.03.001	1.399,36	VLR.REF.INSS TERCEIROS
30/06/23	00002442	5.1.1.02.001	2.1.1.03.001	723,80	VLR.REF.INSS SAT
30/06/23	00002443	5.1.1.02.001	2.1.1.03.001	8,99	VLR.REF.INSS SEST/SENAT
30/06/23	00002444	2.1.1.02.001	2.1.1.03.001	91,44	VLR.REF.INSS RESCISAO
30/06/23	00002445	2.1.1.03.001	1.1.2.03.001	601,71	VLR.REF.COMP.SALARIO FAMILIA
30/06/23	00002447	2.1.1.02.001	2.1.1.02.004	4.920,59	VLR.REF.TRANSF.CONTAS
01/07/23	00002313	2.1.1.09.004	1.1.1.02.002	119.163,43	VLR.REF.TRANSF.CONTA GARANTIDA
01/07/23	00002315	2.1.1.09.003	1.1.1.02.003	13.749,48	VLR.REF.TRANSF.CONTA GARANTIDA
01/07/23	00003083	2.1.1.02.003	1.1.1.01.001	509,06	PG.LIQUIDO FERIAS
02/07/23	00003087	5.1.1.03.045	2.1.1.01.010	42,65	VLR.REF.PRESTACAO DE SERVICOS
03/07/23	00001332	5.1.1.03.016	1.1.1.02.002	800,00	VLR.REF.PAGMTO SERVICO PRESTADO CHEQUE N. 558
03/07/23	00001339	2.1.1.01.211	1.1.1.02.002	940,00	VLR.REF.PAGMTO DUPLICATA CHEQUE N. 559
03/07/23	00001340	2.1.1.02.004	1.1.1.02.002	1.427,92	VLR.REF.PAGMTO RESCISOCES CHEQUE N. 560
03/07/23	00001360	5.1.1.02.003	1.1.1.02.002	498,32	VLR.REF.PAGMTO FUNCNI DEMITIDOS CHEQUE N. 563
03/07/23	00003088	1.1.2.07.001	2.1.1.01.047	6.240,00	VLR.REF.COMPRAS DE EPPRCADORIAS
04/07/23	00001336	1.1.1.01.001	1.1.1.02.002	460,00	VLR.REF.PAGMTO FORN 2000 TIJOLOS CHEQUE N. 568
04/07/23	00001337	5.1.1.03.016	1.1.1.02.002	1.000,00	VLR.REF.PAGMTO SERVICOS PRESTADO CHEQUE N. 566
04/07/23	00001338	5.1.1.03.013	1.1.1.02.002	290,50	VLR.REF.PAGMTO ALIEPPNTACAO CHEQUE N. 565
04/07/23	00001409	2.1.1.01.008	1.1.1.02.002	62,00	VLR.REF.DEBITO CONTA CORRENTE REF.DUPLICATA
04/07/23	00001410	2.1.1.01.041	1.1.1.02.002	719,74	VLR.REF.DEBITO CONTA CORRENTE REF.DUPLICATA
04/07/23	00001664	5.1.1.03.003	1.1.1.01.001	13,56	PG.DESPESAS CEMAR NESTA DATA
04/07/23	00001665	5.1.1.03.003	1.1.1.01.001	32,56	PG.DESPESAS CEMAR NESTA DATA
04/07/23	00001671	5.1.1.03.002	1.1.1.01.001	8,70	PG.DESPESAS CAEMA NESTA DATA
05/07/23	00002448	2.1.1.02.001	1.1.1.01.001	19.366,00	PG.LIQUIDO FOLHA
07/07/23	00001308	1.1.1.02.003	2.1.1.15.007	13.349,29	REC.REF.ADIANTAEPPTO AQUISIÇÃO IMOVEL SAN GABRIEL
07/07/23	00001309	1.1.1.02.003	2.1.1.15.007	5.000,00	REC.REF.ADIANTAEPPTO AQUISIÇÃO IMOVEL SAN GABRIEL
07/07/23	00001325	1.1.1.01.001	1.1.1.02.002	376,00	VLR.REF.PAGMTO PG IMPEREPPAR CHEQUE N. 570
07/07/23	00001334	2.1.1.01.157	1.1.1.02.002	3.100,00	VLR.REF.PAGMTO DUPLICATA CHEQUE N. 571
07/07/23	00001335	2.1.1.01.180	1.1.1.02.002	10.691,25	VLR.REF.PAGMTO DUPLICATA CHEQUE N. 572
07/07/23	00001392	2.1.1.03.004	1.1.1.02.002	1.751,36	VLR.REF.DEBITO CONTA CORRENTE REF.FGTS A RECOLHER
07/07/23	00001393	2.1.1.01.213	1.1.1.02.002	289,42	VLR.REF.DEBITO CONTA CORRENTE REF.DUPLICATA
07/07/23	00001407	5.1.1.03.004	1.1.1.02.002	50,77	VLR.REF.DEBITO CONTA CORRENTE REF.EMBRATEL
07/07/23	00001408	2.1.1.01.184	1.1.1.02.002	353,07	VLR.REF.DEBITO CONTA CORRENTE REF.DUPLICATAS
07/07/23	00001569	1.1.1.01.001	1.1.1.02.003	13.900,00	VLR.REF.PAGMTO PROVISAO CAIXA CHEQUE N. 850640
07/07/23	00001570	1.1.1.01.001	1.1.1.02.003	13.900,00	VLR.REF.PAGMTO PROVISAO CAIXA CHEQUE N. 850640
07/07/23	00001659	5.1.1.03.030	1.1.1.01.001	65,00	PG.DESPESAS FRETES NESTA DATA
08/07/23	00001310	2.1.1.01.026	1.1.1.02.002	18.135,91	VLR.REF.PAGMTO LUSITANA EMPREEN CHEQUE N. 575
08/07/23	00001314	5.1.1.03.016	1.1.1.02.002	1.600,00	VLR.REF.PAGMTO SERVICO PRESTADO CHEQUE N. 573
08/07/23	00001319	2.1.1.01.206	1.1.1.02.002	966,00	VLR.REF.PAGMTO DUPLICATA CHEQUE N. 574
08/07/23	00001331	5.1.1.03.016	1.1.1.02.002	400,00	VLR.REF.PAGMTO SERVICO PRESTADO CHEQUE N. 522
08/07/23	00001333	5.1.1.03.008	1.1.1.02.002	670,00	VLR.REF.PAGMTO HONORARIOS CONTAB CHEQUE N. 518
08/07/23	00001411	2.1.1.01.020	1.1.1.02.002	334,00	VLR.REF.DEBITO CONTA CORRENTE REF.DUPLICATA
09/07/23	00001322	5.1.1.03.013	1.1.1.02.002	432,00	VLR.REF.PAGMTO ALIEPPNTACAO CHEQUE N. 520
09/07/23	00001329	2.1.1.01.215	1.1.1.02.002	2.797,00	VLR.REF.PAGMTO DUPLICATA CHEQUE N. 519
09/07/23	00001345	5.1.1.03.016	1.1.1.02.002	1.787,50	VLR.REF.PAGMTO SERVICO PRESTADO CHEQUE N. 521
SUBTOTAL LANÇAMENTOS : 1768				SUBTOTAL :	3.758.235,36

DIARIO DOS MESES DE JANEIRO a DEZEMBRO DE 2023
 COMERCIAL GOA LTDA

Folha:0031

DATA	LANÇAMENTO	CONTA DEBITADA	CONTA CREDITADA	VALOR LANÇAMENTO	HISTORICO
09/07/23	00001390	2.1.1.03.001	1.1.1.02.002	137,03	VLR.REF.DEBITO CONTA CORRENTE REF.INSS A RECOLHER
09/07/23	00001391	2.1.1.03.001	1.1.1.02.002	7.650,57	VLR.REF.DEBITO CONTA CORRENTE REF.INSS A RECOLHER
09/07/23	00001395	5.1.1.55.006	1.1.1.02.002	170,04	VLR.REF.DEBITO CONTA CORRENTE REF.IPTU
09/07/23	00001396	5.1.1.55.006	1.1.1.02.002	33,53	VLR.REF.DEBITO CONTA CORRENTE REF.IPTU
09/07/23	00001397	5.1.1.55.006	1.1.1.02.002	35,87	VLR.REF.DEBITO CONTA CORRENTE REF.IPTU
09/07/23	00001398	5.1.1.55.006	1.1.1.02.002	33,63	VLR.REF.DEBITO CONTA CORRENTE REF.IPTU
09/07/23	00001399	5.1.1.55.006	1.1.1.02.002	30,25	VLR.REF.DEBITO CONTA CORRENTE REF.IPTU
09/07/23	00001400	5.1.1.55.006	1.1.1.02.002	34,08	VLR.REF.DEBITO CONTA CORRENTE REF.IPTU
09/07/23	00001401	2.1.1.01.180	1.1.1.02.002	525,00	VLR.REF.DEBITO CONTA CORRENTE REF.DUPLICATA
09/07/23	00001402	2.1.1.01.062	1.1.1.02.002	388,20	VLR.REF.DEBITO CONTA CORRENTE REF.DUPLICATA
09/07/23	00001403	2.1.1.01.180	1.1.1.02.002	2.474,01	VLR.REF.DEBITO CONTA CORRENTE REF.DUPLICATA
09/07/23	00001404	2.1.1.01.135	1.1.1.02.002	61,55	VLR.REF.DEBITO CONTA CORRENTE REF.DUPLICATA
09/07/23	00001405	5.1.1.03.003	1.1.1.02.002	144,35	VLR.REF.DEBITO CONTA CORRENTE REF.CEMAR
09/07/23	00001406	5.1.1.03.026	1.1.1.02.002	80,00	VLR.REF.DEBITO CONTA CORRENTE REF.INTERNET
09/07/23	00001421	5.1.1.03.045	1.1.1.01.001	4,65	PG.DESPESAS COPIAS NESTA DATA
09/07/23	00003089	1.1.2.07.001	2.1.1.01.062	193,20	VLR.REF.COMPRAS DE EPPRCADORIAS
10/07/23	00001328	5.1.1.03.016	1.1.1.02.002	600,00	VLR.REF.PAGMTO SERVICO PRESTADO CHEQUE N. 524
10/07/23	00001330	1.1.2.05.020	1.1.1.02.002	10.670,00	VLR.REF.PAGMTO PG PARC ELEVADORE CHEQUE N. 523
10/07/23	00001344	2.1.1.01.047	1.1.1.02.002	5.000,00	VLR.REF.PAGMTO DUPLICATA CHEQUE N. 525
10/07/23	00001394	2.1.1.01.010	1.1.1.02.002	42,65	VLR.REF.DEBITO CONTA CORRENTE REF.DUPLICATA
10/07/23	00001419	5.1.1.03.011	1.1.1.01.001	4,50	PG.DESPESAS MATERIAL AUXILIAR NESTA DATA
10/07/23	00001420	5.1.1.03.013	1.1.1.01.001	49,00	PG.DESPESAS ALIEPPNTIACAO NESTA DATA
10/07/23	00001424	5.1.1.03.045	1.1.1.01.001	15,00	PG.DESPESAS COPIAS NESTA DATA
11/07/23	00001318	2.1.1.01.206	1.1.1.02.002	1.134,00	VLR.REF.PAGMTO DUPLICATA CHEQUE N. 526
11/07/23	00001323	5.1.1.03.016	1.1.1.02.002	1.000,00	VLR.REF.PAGMTO SERVICO PRESTADO CHEQUE N. 527
11/07/23	00001324	1.1.1.01.001	1.1.1.02.002	2.000,00	VLR.REF.PAGMTO ADIANT MADEIRAS CHEQUE N. 528
11/07/23	00001341	2.1.1.02.004	1.1.1.02.002	786,91	VLR.REF.PAGMTO RESCISOES CHEQUE N. 529
11/07/23	00001364	5.1.1.03.003	1.1.1.02.002	52,81	VLR.REF.DEBITO CONTA CORRENTE REF.FORN ENERGIA
11/07/23	00001422	5.1.1.03.045	1.1.1.01.001	1,30	PG.DESPESAS COPIAS NESTA DATA
11/07/23	00001425	5.1.1.03.011	1.1.1.01.001	22,00	PG.DESPESAS MATERIAL AUXILIAR NESTA DATA
13/07/23	00001323	2.1.1.01.020	1.1.1.02.002	445,00	VLR.REF.PAGMTO DUPLICATA CHEQUE N. 465
14/07/23	00001326	2.1.1.01.211	1.1.1.02.002	13.500,00	VLR.REF.PAGMTO DUPLICATA CHEQUE N. 531
14/07/23	00001327	2.1.1.01.180	1.1.1.02.002	1.366,36	VLR.REF.PAGMTO DUPLICATA CHEQUE N. 530
14/07/23	00001358	2.1.1.01.074	1.1.1.02.002	1.620,00	VLR.REF.PAGMTO DUPLICATA CHEQUE N. 532
14/07/23	00001427	5.1.1.03.007	1.1.1.01.001	26,50	PG.DESPESAS TRANSPORTE PESSOAL NESTA DATA
15/07/23	00001313	1.1.1.01.001	1.1.1.02.002	100,00	VLR.REF.PAGMTO ADIANTA SALARIAL CHEQUE N. 534
15/07/23	00001387	2.1.1.01.046	1.1.1.02.002	1.800,00	VLR.REF.PAGMTO DUPLICATA CHEQUE N. 533
15/07/23	00001388	2.1.1.01.020	1.1.1.02.002	416,00	VLR.REF.DEBITO CONTA CORRENTE REF.DUPLICATA
15/07/23	00001389	5.1.1.03.031	1.1.1.02.002	205,32	VLR.REF.DEBITO CONTA CORRENTE REF.ALUGUEL
15/07/23	00001429	5.1.1.03.011	1.1.1.01.001	13,00	PG.DESPESAS MATERIAL AUXILIAR NESTA DATA
15/07/23	00001431	5.1.1.03.019	1.1.1.01.001	165,00	PG.DESPESAS TAXAS NESTA DATA
15/07/23	00003090	1.1.2.07.001	2.1.1.01.074	14.310,00	VLR.REF.COMPRAS DE EPPRCADORIAS
16/07/23	00001321	2.1.1.01.180	1.1.1.02.002	11.971,80	VLR.REF.PAGMTO DUPLICATA CHEQUE N. 535
16/07/23	00001367	2.1.1.01.211	1.1.1.02.002	638,40	VLR.REF.DEBITO CONTA CORRENTE REF.DUPLICATA
16/07/23	00001413	5.1.1.03.004	1.1.1.02.002	1.294,16	VLR.REF.DEBITO CONTA CORRENTE REF.TIM CELULAR
16/07/23	00001426	5.1.1.01.009	1.1.1.01.001	45,00	PG.DESPESAS INSALUBRIDADE NESTA DATA
16/07/23	00001428	5.1.1.03.011	1.1.1.01.001	29,50	PG.DESPESAS MATERIAL AUXILIAR NESTA DATA
17/07/23	00001320	5.1.1.03.031	1.1.1.02.002	414,81	VLR.REF.PAGMTO ALUGUEL CHEQUE N. 637
17/07/23	00001353	1.1.1.01.001	1.1.1.02.002	387,00	VLR.REF.PAGMTO REEMBOLSO J CARLO CHEQUE N. 536
17/07/23	00001363	5.1.1.03.008	1.1.1.02.003	108,00	VLR.REF.DEBITO CONTA CORRENTE REF.HONORARIOS
17/07/23	00001385	5.1.1.02.003	1.1.1.02.002	255,08	VLR.REF.DEBITO CONTA CORRENTE REF.FGTS
17/07/23	00001386	2.1.1.01.074	1.1.1.02.002	1.485,00	VLR.REF.DEBITO CONTA CORRENTE REF.DUPLICATA
SUBTOTAL LANÇAMENTOS : 1820				SUBTOTAL :	3.842.194,42

DIÁRIO DOS MESES DE JANEIRO a DEZEMBRO DE 2023

COMERCIAL GOA LTDA

Folha:0032

DATA	LANÇAMENTO	CONTA DEBITADA	CONTA CREDITADA	VALOR LANÇAMENTO	HISTORICO
18/07/23	00001311	5.1.1.03.016	1.1.1.02.002	1.000,00	VLR.REF.PAGMTO SERVICO PRESTADO CHEQUE N. 638
18/07/23	00001362	1.1.1.01.001	1.1.1.02.003	300,00	VLR.REF.DEBITO CONTA CORRENTE REF.SERVICO PRESTAD
18/07/23	00001382	2.1.1.01.130	1.1.1.02.002	137,30	VLR.REF.DEBITO CONTA CORRENTE REF.DUPLICATA
18/07/23	00001383	2.1.1.01.181	1.1.1.02.002	50,00	VLR.REF.DEBITO CONTA CORRENTE REF.DUPLICATA
18/07/23	00001384	2.1.1.01.195	1.1.1.02.002	100,00	VLR.REF.DEBITO CONTA CORRENTE REF.DUPLICATA
18/07/23	00001660	5.1.1.03.011	1.1.1.01.001	20,70	PG.DESPESAS MATERIAL AUXILIAR NESTA DATA
18/07/23	00001661	1.3.2.01.022	1.1.1.01.001	18,00	PG.DESPESAS VENTILADOR NESTA DATA
18/07/23	00003084	2.1.1.02.004	1.1.1.01.001	2.214,83	PG.LIQUIDO RESCISAO
18/07/23	00003091	1.1.2.07.001	2.1.1.01.130	137,30	VLR.REF.COMPRAS DE EPPCADORIAS
19/07/23	00003092	1.1.2.07.001	2.1.1.01.181	40,00	VLR.REF.FRETE DE EPPCADORIAS
21/07/23	00001354	1.1.1.01.001	1.1.1.02.002	1.098,68	VLR.REF.PAGMTO DESPEAS DIVERSAS CHEQUE N. 639
21/07/23	00001375	2.1.1.01.208	1.1.1.02.002	177,00	VLR.REF.DEBITO CONTA CORRENTE REF.DUPLICATA
21/07/23	00001376	2.1.1.01.092	1.1.1.02.002	1.062,01	VLR.REF.DEBITO CONTA CORRENTE REF.DUPLICATA
21/07/23	00001377	2.1.1.01.062	1.1.1.02.002	135,00	VLR.REF.DEBITO CONTA CORRENTE REF.DUPLICATA
21/07/23	00001378	2.1.1.01.216	1.1.1.02.002	1.402,50	VLR.REF.DEBITO CONTA CORRENTE REF.DUPLICATA
21/07/23	00001379	2.1.1.01.216	1.1.1.02.002	1.062,01	VLR.REF.DEBITO CONTA CORRENTE REF.DUPLICATA
22/07/23	00001380	2.1.1.01.041	1.1.1.02.002	572,38	VLR.REF.DEBITO CONTA CORRENTE REF.DUPLICATA
22/07/23	00001381	5.1.1.03.002	1.1.1.02.002	115,78	VLR.REF.DEBITO CONTA CORRENTE REF.CAEMA
22/07/23	00001663	5.1.1.03.024	1.1.1.01.001	24,00	PG.DESPESAS MANUTENCAO NESTA DATA
24/07/23	00001316	5.1.1.03.011	1.1.1.02.002	210,00	VLR.REF.PAGMTO MATERIAL AUXILIAR CHEQUE N. 643
24/07/23	00001317	5.1.1.03.019	1.1.1.02.002	330,00	VLR.REF.PAGMTO TAXAS CHEQUE N. 641
24/07/23	00001359	5.1.1.03.016	1.1.1.02.002	840,00	VLR.REF.PAGMTO SERVICO PRESTADO CHEQUE N. 640
24/07/23	00001372	2.1.1.01.135	1.1.1.02.002	97,40	VLR.REF.DEBITO CONTA CORRENTE REF.DUPLICATA
24/07/23	00001373	5.1.1.03.004	1.1.1.02.002	103,35	VLR.REF.DEBITO CONTA CORRENTE REF.OI FIXO
24/07/23	00001374	5.1.1.03.004	1.1.1.02.002	108,67	VLR.REF.DEBITO CONTA CORRENTE REF.OI FIXO
24/07/23	00001531	1.1.1.01.001	1.1.1.02.002	302,70	VLR.REF.PAGMTO PROVISAO CAIXA CHEQUE N. 642
24/07/23	00001662	5.1.1.03.030	1.1.1.01.001	100,00	PG.DESPESAS FRETES NESTA DATA
25/07/23	00001313	2.1.1.01.020	1.1.1.02.002	370,00	VLR.REF.PAGMTO DUPLICATA CHEQUE N. 646
25/07/23	00001315	2.1.1.01.206	1.1.1.02.002	2.100,00	VLR.REF.PAGMTO DUPLICATA CHEQUE N. 645
25/07/23	00001350	5.1.1.03.013	1.1.1.02.002	142,80	VLR.REF.PAGMTO ALIEPPNTACAO CHEQUE N. 644
25/07/23	00001368	2.1.1.01.043	1.1.1.02.002	47,20	VLR.REF.DEBITO CONTA CORRENTE REF.DUPLICATA
25/07/23	00001369	2.1.1.01.216	1.1.1.02.002	1.560,00	VLR.REF.DEBITO CONTA CORRENTE REF.DUPLICATA
25/07/23	00001370	2.1.1.01.180	1.1.1.02.002	3.187,80	VLR.REF.DEBITO CONTA CORRENTE REF.DUPLICATA
25/07/23	00001371	2.1.1.01.216	1.1.1.02.002	1.135,00	VLR.REF.DEBITO CONTA CORRENTE REF.DUPLICATA
25/07/23	00003093	1.1.2.07.001	2.1.1.01.206	2.268,00	VLR.REF.COMPRAS DE EPPCADORIAS
28/07/23	00001356	1.1.1.01.001	1.1.1.02.002	230,00	VLR.REF.PAGMTO COMPR CIEPPNTO CHEQUE N. 647
28/07/23	00001357	2.1.1.01.074	1.1.1.02.002	14.040,00	VLR.REF.PAGMTO DUPLICATA CHEQUE N. 648
28/07/23	00001365	2.1.1.01.020	1.1.1.02.002	445,00	VLR.REF.DEBITO CONTA CORRENTE REF.DUPLICATA
28/07/23	00001366	2.1.1.01.180	1.1.1.02.002	1.199,94	VLR.REF.DEBITO CONTA CORRENTE REF.DUPLICATA
28/07/23	00001416	2.1.1.01.216	1.1.1.02.002	1.430,00	VLR.REF.DEBITO CONTA CORRENTE REF.DUPLICATA
29/07/23	00001343	1.1.1.01.001	1.1.1.02.002	1.556,00	VLR.REF.PAGMTO DES CH ANDRADE JU CHEQUE N. 651
29/07/23	00001351	5.1.1.03.016	1.1.1.02.002	1.250,00	VLR.REF.PAGMTO SERVICO PRESTADO CHEQUE N. 649
29/07/23	00001355	5.1.1.03.017	1.1.1.02.002	900,00	VLR.REF.PAGMTO SERVICO PRESTADO CHEQUE N. 650
29/07/23	00001656	5.1.1.03.024	1.1.1.01.001	28,00	PG.DESPESAS MANUTENCAO NESTA DATA
30/07/23	00001352	5.1.1.03.016	1.1.1.02.002	2.500,00	VLR.REF.PAGMTO SERVICO PRESTADO CHEQUE N. 652
30/07/23	00001417	5.1.1.03.003	1.1.1.02.002	32,84	VLR.REF.DEBITO CONTA CORRENTE REF.CAEMA
30/07/23	00001418	5.1.1.03.002	1.1.1.02.002	8,81	VLR.REF.DEBITO CONTA CORRENTE REF.CAEMA
31/07/23	00001342	5.1.1.03.013	1.1.1.02.002	2.131,00	VLR.REF.PAGMTO ALIEPPNTACAO CHEQUE N. 597
31/07/23	00001346	5.1.1.03.016	1.1.1.02.002	400,00	VLR.REF.PAGMTO SERVICO PRESTADO CHEQUE N. 656
31/07/23	00001348	5.1.1.03.016	1.1.1.02.002	236,85	VLR.REF.PAGMTO SERVICO PRESTADO CHEQUE N. 655
31/07/23	00001349	5.1.1.03.016	1.1.1.02.002	1.000,00	VLR.REF.PAGMTO SERVICO PRESTADO CHEQUE N. 598
31/07/23	00001413	2.1.1.03.001	1.1.1.02.002	29,88	VLR.REF.DEBITO CONTA CORRENTE REF.INSS A RECOLHER
SUBTOTAL LANÇAMENTOS : 1872				SUBTOTAL :	3.892.143,15

PEDREIRAS/MA
 Proc. 2503003/2024
 FLS. 1754
 RUB.

DIARIO DOS MESES DE JANEIRO a DEZEMBRO DE 2023
 COMERCIAL GOA LTDA

Folha:0033

DATA	LANÇAMENTO	CONTA DEBITADA	CONTA CREDITADA	VALOR LANÇAMENTO	HISTORICO
31/07/23	00001414	2.1.1.03.001	1.1.1.02.002	648,03	VLR.REF.DEBITO CONTA CORRENTE REF.INSS A RECOLHER
31/07/23	00001415	5.1.1.03.008	1.1.1.02.002	670,00	VLR.REF.DEBITO CONTA CORRENTE REF.HONORARIOS
31/07/23	00001423	5.1.1.03.019	1.1.1.01.001	93,70	PG.DESPESAS TAXAS NESTA DATA
31/07/23	00001430	2.1.1.01.047	1.1.1.01.001	3.000,00	PG.DESPESAS DUPLICATA NESTA DATA
31/07/23	00002449	5.1.1.03.017	2.1.1.01.154	42,65	VLR.REF.COMPRAS DE EPPrCADORIAS CONF. NF 002089
31/07/23	00002450	1.1.2.07.001	1.1.1.01.001	91,59	VLR.REF.COMPRAS DE EPPrCADORIAS CONF NF 330851
31/07/23	00002451	5.1.1.03.017	2.1.1.01.195	100,00	VLR.REF.COMPRAS DE EPPrCADORIAS CONF. NF 019664
31/07/23	00002452	5.1.1.03.022	2.1.1.01.041	719,74	VLR.REF.COMPRAS DE EPPrCADORIAS CONF. NF 000854
31/07/23	00002453	1.1.2.07.001	2.1.1.01.013	398,76	VLR.REF.COMPRAS DE EPPrCADORIAS CONF NF 360853
31/07/23	00002454	1.1.2.07.001	1.1.1.01.001	170,97	VLR.REF.COMPRAS DE EPPrCADORIAS CONF NF 331031
31/07/23	00002455	1.1.2.07.001	2.1.1.01.216	1.430,00	VLR.REF.COMPRAS DE EPPrCADORIAS CONF NF 002843
31/07/23	00002456	1.1.2.07.001	2.1.1.01.020	410,09	VLR.REF.COMPRAS DE EPPrCADORIAS CONF NF 076965
31/07/23	00002457	1.1.2.07.001	1.1.1.01.001	132,85	VLR.REF.COMPRAS DE EPPrCADORIAS CONF NF 331394
31/07/23	00002458	1.1.2.07.001	1.1.1.01.001	590,40	VLR.REF.COMPRAS DE EPPrCADORIAS CONF NF 331325
31/07/23	00002459	1.1.2.07.001	2.1.1.01.008	790,00	VLR.REF.COMPRAS DE EPPrCADORIAS CONF NF 452617
31/07/23	00002460	1.1.2.07.001	2.1.1.01.135	208,10	VLR.REF.COMPRAS DE EPPrCADORIAS CONF NF 013475
31/07/23	00002461	1.1.2.07.001	2.1.1.01.180	1.097,78	VLR.REF.COMPRAS DE EPPrCADORIAS CONF NF 001687
31/07/23	00002462	1.1.2.07.001	2.1.1.01.185	24.352,69	VLR.REF.COMPRAS DE EPPrCADORIAS CONF NF 136601
31/07/23	00002463	1.1.2.07.001	1.1.1.01.001	1.062,01	VLR.REF.COMPRAS DE EPPrCADORIAS CONF NF 023521
31/07/23	00002464	1.1.2.07.001	1.1.1.01.001	183,22	VLR.REF.COMPRAS DE EPPrCADORIAS CONF NF 331561
31/07/23	00002465	1.1.2.07.001	2.1.1.01.135	103,20	VLR.REF.COMPRAS DE EPPrCADORIAS CONF NF 013516
31/07/23	00002466	1.1.2.07.001	2.1.1.01.218	105,75	VLR.REF.COMPRAS DE EPPrCADORIAS CONF NF 017462
31/07/23	00002467	1.1.2.07.001	2.1.1.01.048	131,00	VLR.REF.COMPRAS DE EPPrCADORIAS CONF NF 005237
31/07/23	00002468	1.1.2.07.001	2.1.1.01.068	688,00	VLR.REF.COMPRAS DE EPPrCADORIAS CONF NF 014726
31/07/23	00002469	1.1.2.07.001	2.1.1.01.013	18,95	VLR.REF.COMPRAS DE EPPrCADORIAS CONF NF 362324
31/07/23	00002470	1.1.2.07.001	2.1.1.01.180	2.256,74	VLR.REF.COMPRAS DE EPPrCADORIAS CONF NF 001727
31/07/23	00002471	1.1.2.07.001	1.1.1.01.001	1.062,01	VLR.REF.COMPRAS DE EPPrCADORIAS CONF NF 023609
31/07/23	00002472	1.1.2.07.001	2.1.1.01.026	248,28	VLR.REF.COMPRAS DE EPPrCADORIAS CONF NF 331837
31/07/23	00002473	1.1.2.07.001	2.1.1.01.043	47,20	VLR.REF.COMPRAS DE EPPrCADORIAS CONF. NF 009776
31/07/23	00002474	1.1.2.07.001	2.1.1.01.083	240,00	VLR.REF.COMPRAS DE EPPrCADORIAS CONF NF 001350
31/07/23	00002475	1.1.2.07.001	1.1.1.01.001	634,14	VLR.REF.COMPRAS DE EPPrCADORIAS CONF NF 332046
31/07/23	00002476	1.1.2.07.001	2.1.1.01.173	84,00	VLR.REF.COMPRAS DE EPPrCADORIAS CONF. NF 046755
31/07/23	00002477	1.1.2.07.001	1.1.1.01.001	53,86	VLR.REF.COMPRAS DE EPPrCADORIAS CONF NF 332102
31/07/23	00002478	1.1.2.07.001	1.1.1.01.001	83,13	VLR.REF.COMPRAS DE EPPrCADORIAS CONF NF 332089
31/07/23	00002479	5.1.1.03.017	2.1.1.01.195	360,00	VLR.REF.COMPRAS DE EPPrCADORIAS CONF. NF 003635
31/07/23	00002480	1.1.2.07.001	2.1.1.01.206	966,00	VLR.REF.COMPRAS DE EPPrCADORIAS CONF NF 000374
31/07/23	00002481	1.1.2.07.001	2.1.1.01.185	37.473,24	VLR.REF.COMPRAS DE EPPrCADORIAS CONF NF 136770
31/07/23	00002482	1.1.2.07.001	2.1.1.01.008	310,00	VLR.REF.COMPRAS DE EPPrCADORIAS CONF NF 453229
31/07/23	00002483	1.1.2.07.001	2.1.1.01.211	14.580,00	VLR.REF.COMPRAS DE EPPrCADORIAS CONF NF 016987
31/07/23	00002484	5.1.1.03.022	2.1.1.01.041	572,38	VLR.REF.COMPRAS DE EPPrCADORIAS CONF. NF 001068
31/07/23	00002485	1.1.2.07.001	2.1.1.01.135	205,00	VLR.REF.COMPRAS DE EPPrCADORIAS CONF NF 013672
31/07/23	00002486	1.1.2.07.001	2.1.1.01.053	1.180,00	VLR.REF.COMPRAS DE EPPrCADORIAS CONF. NF 002023
31/07/23	00002487	1.1.2.07.001	2.1.1.01.105	148,90	VLR.REF.COMPRAS DE EPPrCADORIAS CONF NF 001865
31/07/23	00002488	1.1.2.07.001	2.1.1.01.211	2.835,00	VLR.REF.COMPRAS DE EPPrCADORIAS CONF NF 017019
31/07/23	00002489	1.1.2.07.001	2.1.1.01.105	149,50	VLR.REF.COMPRAS DE EPPrCADORIAS CONF NF 001870
31/07/23	00002490	1.1.2.07.001	1.1.1.01.001	200,68	VLR.REF.COMPRAS DE EPPrCADORIAS CONF NF 332868
31/07/23	00002491	1.1.2.07.001	2.1.1.01.103	80,00	VLR.REF.COMPRAS DE EPPrCADORIAS CONF. NF 000287
31/07/23	00002492	1.1.2.07.001	2.1.1.01.083	240,00	VLR.REF.COMPRAS DE EPPrCADORIAS CONF NF 001558
31/07/23	00002493	1.1.2.07.001	2.1.1.01.105	154,60	VLR.REF.COMPRAS DE EPPrCADORIAS CONF NF 001874
31/07/23	00002494	1.1.2.07.001	1.1.1.01.001	328,86	VLR.REF.COMPRAS DE EPPrCADORIAS CONF NF 330058
31/07/23	00002495	1.1.2.07.001	2.1.1.01.211	1.360,00	VLR.REF.COMPRAS DE EPPrCADORIAS CONF NF 017039
31/07/23	00002496	1.1.2.07.001	2.1.1.01.105	154,05	VLR.REF.COMPRAS DE EPPrCADORIAS CONF NF 001883
SUBTOTAL LANÇAMENTOS : 1924				SUBTOTAL :	3.995.390,20

PEDREIRASIMA
 Proc. 2503003/2024
 FLS. 755
 Rub. u

DIARIO DOS MESES DE JANEIRO a DEZEMBRO DE 2023

COMERCIAL GOA LTDA

Folha:0034

DATA	LANÇAMENTO	CONTA DEBITADA	CONTA CREDITADA	VALOR LANÇAMENTO	HISTORICO
31/07/23	00002497	1.1.2.07.001	1.1.1.01.001	90,78	VLR.REF.COMPRAS DE EPCCADORIAS CONF NF 333161
31/07/23	00002498	1.1.2.07.001	2.1.1.01.217	597,00	VLR.REF.COMPRAS DE EPCCADORIAS CONF NF 000057
31/07/23	00002499	1.1.2.07.001	1.1.1.01.001	220,57	VLR.REF.COMPRAS DE EPCCADORIAS CONF NF 333393
31/07/23	00002500	1.1.2.07.001	1.1.1.01.001	171,53	VLR.REF.COMPRAS DE EPCCADORIAS CONF NF 333282
31/07/23	00002501	1.1.2.07.001	2.1.1.01.083	240,00	VLR.REF.COMPRAS DE EPCCADORIAS CONF NF 001644
31/07/23	00002502	1.1.2.07.001	2.1.1.01.013	54,57	VLR.REF.COMPRAS DE EPCCADORIAS CONF NF 365377
31/07/23	00002503	1.1.2.07.001	2.1.1.01.180	579,00	VLR.REF.COMPRAS DE EPCCADORIAS CONF NF 001834
31/07/23	00002504	1.1.2.07.001	1.1.1.01.001	183,09	VLR.REF.COMPRAS DE EPCCADORIAS CONF NF 333614
31/07/23	00002505	1.1.2.07.001	2.1.1.01.184	380,15	VLR.REF.COMPRAS DE EPCCADORIAS CONF NF 023482
31/07/23	00002506	1.1.2.07.001	2.1.1.01.180	5.132,94	VLR.REF.COMPRAS DE EPCCADORIAS CONF NF 001844
31/07/23	00002507	1.1.2.07.001	2.1.1.01.157	2.344,70	VLR.REF.COMPRAS DE EPCCADORIAS CONF NF 000063
31/07/23	00002508	1.1.2.07.001	2.1.1.01.185	1.019,88	VLR.REF.COMPRAS DE EPCCADORIAS CONF NF 136975
31/07/23	00002509	1.1.2.07.001	1.1.1.01.001	1.065,01	VLR.REF.COMPRAS DE EPCCADORIAS CONF NF 024155
31/07/23	00002510	1.1.2.07.001	2.1.1.01.065	50,09	VLR.REF.COMPRAS DE EPCCADORIAS CONF NF 007113
31/07/23	00002511	1.1.2.07.001	2.1.1.01.080	360,00	VLR.REF.COMPRAS DE EPCCADORIAS CONF NF 001516
31/07/23	00002513	1.1.2.07.001	2.1.1.01.040	690,00	VLR.REF.COMPRAS DE EPCCADORIAS CONF NF 006298
31/07/23	00002513	5.1.1.03.022	2.1.1.01.142	800,00	VLR.REF.COMPRAS DE EPCCADORIAS CONF. NF 009532
31/07/23	00002514	1.1.2.07.001	2.1.1.01.040	600,00	VLR.REF.COMPRAS DE EPCCADORIAS CONF NF 006382
31/07/23	00002515	1.1.2.07.001	2.1.1.01.135	142,60	VLR.REF.COMPRAS DE EPCCADORIAS CONF NF 013978
31/07/23	00002516	1.1.2.07.001	2.1.1.01.068	191,50	VLR.REF.COMPRAS DE EPCCADORIAS CONF NF 005690
31/07/23	00002517	1.1.2.07.001	2.1.1.01.047	1.100,00	VLR.REF.COMPRAS DE EPCCADORIAS CONF NF 018545
31/07/23	00002518	1.1.2.07.001	2.1.1.01.047	660,00	VLR.REF.COMPRAS DE EPCCADORIAS CONF NF 018544
31/07/23	00002519	1.1.2.07.001	1.1.1.01.001	2.139,99	VLR.REF.COMPRAS DE EPCCADORIAS CONF NF 024333
31/07/23	00002520	1.1.2.04.006	1.1.2.07.001	370,09	VLR.REF.CREDITO DE IPI
31/07/23	00002826	5.1.1.01.001	2.1.1.02.001	13,39	VLR.REF.SALARIO
31/07/23	00002827	5.1.1.01.003	2.1.1.02.001	415,00	VLR.REF.FERIAS
31/07/23	00002828	5.1.1.01.003	2.1.1.02.001	138,33	VLR.REF.ABONO 1/3 FERIAS
31/07/23	00002829	2.1.1.02.001	2.1.1.02.003	509,06	VLR.REF.LIQUIDO FERIAS
31/07/23	00002830	1.1.2.03.001	2.1.1.02.001	24,23	VLR.REF.SALARIO FAMILIA
31/07/23	00002831	5.1.1.01.001	2.1.1.02.001	0,37	VLR.REF.ARREDONDAEPNT0
31/07/23	00002832	2.1.1.02.001	5.1.1.01.001	0,93	VLR.REF.DESC.ARRED.EPPS ANTERIOR
31/07/23	00002833	2.1.1.02.001	2.1.1.03.001	45,33	VLR.REF.DESC.INSS FUNCIONARIO
31/07/23	00002834	5.1.1.01.001	2.1.1.02.001	0,41	VLR.REF.INSF.SALDO EPPS
31/07/23	00002835	2.1.1.02.001	5.1.1.01.001	0,41	VLR.REF.DESC.INSUF.SALDO EPPS ANTERIOR
31/07/23	00002836	5.1.1.02.002	2.1.1.03.004	77,45	VLR.REF.FGTS
31/07/23	00002837	5.1.1.02.001	2.1.1.03.001	113,34	VLR.REF.INSS EMPRESA
31/07/23	00002838	5.1.1.02.001	2.1.1.03.001	32,86	VLR.REF.INSS TERCEIROS
31/07/23	00002839	5.1.1.02.001	2.1.1.03.001	17,00	VLR.REF.INSS SAT
31/07/23	00002840	5.1.1.01.001	2.1.1.02.001	19.925,64	VLR.REF.SALARIO
31/07/23	00002841	5.1.1.01.003	2.1.1.02.001	551,82	VLR.REF.FERIAS PROPORCIONAIS
31/07/23	00002842	5.1.1.01.003	2.1.1.02.001	183,94	VLR.REF.1/3 FERIAS
31/07/23	00002843	5.1.1.01.002	2.1.1.02.001	727,30	VLR.REF.13 SALARIO
31/07/23	00002844	5.1.1.01.002	2.1.1.02.001	49,13	VLR.REF.13 SALARIO INDENIZADO
31/07/23	00002845	5.1.1.01.006	2.1.1.02.001	589,60	VLR.REF.AVISO PREVIO INDENIZADO
31/07/23	00002846	5.1.1.01.001	2.1.1.02.001	682,30	VLR.REF.SALDO SALARIO
31/07/23	00002847	2.1.1.02.001	5.1.1.01.001	546,38	VLR.REF.DESC.FALTAS
31/07/23	00002848	2.1.1.02.001	5.1.1.03.007	441,24	VLR.REF.DESC.VALE TRANSPORTE
31/07/23	00002849	2.1.1.02.001	5.1.1.03.013	428,00	VLR.REF.DESC.ALIEPNTACAO
31/07/23	00002850	5.1.1.01.001	2.1.1.02.001	596,65	VLR.REF.DIF.SALARIO JUNHO 2010
31/07/23	00002851	5.1.1.01.001	2.1.1.02.001	537,95	VLR.REF.DIF.SALARIO MAIO 2010
31/07/23	00002852	2.1.1.02.001	5.1.1.01.001	329,13	VLR.REF.DESC.D.S.R.FALTAS
31/07/23	00002853	1.1.2.03.001	2.1.1.02.001	631,06	VLR.REF.SALARIO FAMILIA

SUBTOTAL LANÇAMENTOS : 1976

SUBTOTAL : 3.042.171,93

DIARIO DOS MESES DE JANEIRO a DEZEMBRO DE 2023
 COMERCIAL GOA LTDA

Folha:0035

DATA	LANÇAMENTO	CONTA DEBITADA	CONTA CREDITADA	VALOR LANÇAMENTO	HISTORICO
31/07/23	00002854	5.1.1.01.001	2.1.1.02.001	22,62	VLR.REF.ARREDONDAEPFNT0
31/07/23	00002855	2.1.1.02.001	5.1.1.01.001	19,68	VLR.DESC.ARRED.EPPS ANTERIOR
31/07/23	00002856	2.1.1.02.001	2.1.1.03.001	1.653,58	VLR.REF.DESC.INSS FUNCIONARIO
31/07/23	00002857	2.1.1.02.001	2.1.1.03.001	58,18	VLR.REF.DESC.INSS RESCISAO
31/07/23	00002858	5.1.1.02.002	2.1.1.03.004	1.700,13	VLR.REF.FGTS
31/07/23	00002859	5.1.1.02.001	2.1.1.03.001	4.384,69	VLR.REF.INSS EMPRESA
31/07/23	00002860	5.1.1.02.001	2.1.1.03.001	1.271,56	VLR.REF.INSS TERCEIROS
31/07/23	00002861	5.1.1.02.001	2.1.1.03.001	657,70	VLR.REF.INSS SAT
31/07/23	00002862	5.1.1.02.001	2.1.1.03.001	10,91	VLR.REF.INSS SEST/SENAT
31/07/23	00002863	2.1.1.02.001	2.1.1.03.001	38,53	VLR.REF.INSS RESCISAO
31/07/23	00003080	2.1.1.03.001	1.1.2.03.001	655,29	VLR.REF.COMP. SALARIO FAMILIA
31/07/23	00003081	2.1.1.02.001	2.1.1.02.004	2.485,30	VLR.REF.TRANSF.CONTAS
31/07/23	00003094	1.1.1.02.002	2.1.1.09.004	284.185,53	VLR.REF.TRANSF.BANCO CONTA GARANTIDA
31/07/23	00003096	1.1.1.02.003	2.1.1.09.003	23.608,19	VLR.REF.TRANSF.BANCO CONTA GARANTIDA
01/08/23	00001347	5.1.1.03.016	1.1.1.02.002	200,00	VLR.REF.PAGMTO SERVICO PRESTADO CHEQUE N. 599
01/08/23	00001435	5.1.1.03.016	1.1.1.02.002	100,00	VLR.REF.PAGMTO SERVICO PRESTADO CHEQUE N. 600
01/08/23	00001437	2.1.1.01.057	1.1.1.02.002	85,00	VLR.REF.DEBITO CONTA CORRENTE REF.DPLICATA
01/08/23	00001438	2.1.1.03.001	1.1.1.02.002	141,58	VLR.REF.DEBITO CONTA CORRENTE REF.INSS A RECOLHER
01/08/23	00001440	5.1.1.55.006	1.1.1.02.002	200,00	VLR.REF.PAGMTO IPTU CHEQUE N. 602
01/08/23	00001443	5.1.1.03.014	1.1.1.02.002	150,00	VLR.REF.PAGMTO DONATIVOS E CONTR CHEQUE N. 601
01/08/23	00003095	2.1.1.09.004	1.1.1.02.002	284.185,53	VLR.REF.TRANSF.BANCO CONTA GARANTIDA
01/08/23	00003097	2.1.1.09.003	1.1.1.02.003	23.608,19	VLR.REF.TRANSF.BANCO CONTA GARANTIDA
02/08/23	00001654	5.1.1.03.024	1.1.1.01.001	30,00	PG.DESPESAS MANUTENCAO NESTA DATA
02/08/23	00001655	5.1.1.03.023	1.1.1.01.001	15,00	PG.DESPESAS MANUTENCAO NESTA DATA
02/08/23	00001669	5.1.1.03.011	1.1.1.01.001	100,00	PG.DESPESAS MATERIAL AUXILIAR NESTA DATA
02/08/23	00003109	1.1.2.07.001	2.1.1.01.047	3.542,00	VLR.REF.COMPRAS DE EPPRCADORIAS
02/08/23	00003110	1.1.2.07.001	2.1.1.01.062	388,20	VLR.REF.COMPRAS DE EPPRCADORIAS
03/08/23	00001432	2.1.1.01.020	1.1.1.01.001	410,09	PG.DESPESAS DPLICATA NESTA DATA
04/08/23	00001439	5.1.1.03.016	1.1.1.01.001	1.230,00	PG.DESPESAS SERVICO PRESTADO NESTA DATA
04/08/23	00001441	5.1.1.03.016	1.1.1.01.001	1.300,00	PG.DESPESAS SERVICO PRESTADO NESTA DATA
05/08/23	00001520	5.1.1.03.003	1.1.1.01.001	14,01	PG.DESPESAS CEMAR NESTA DATA
05/08/23	00001521	5.1.1.03.003	1.1.1.01.001	15,86	PG.DESPESAS CEMAR NESTA DATA
05/08/23	00003082	2.1.1.02.001	1.1.1.01.001	18.534,00	PG.LIQUIDO FOLHA EPPS 07/2310
05/08/23	00003103	1.1.1.01.001	2.1.1.09.002	100.000,00	VLR.REF.EMPRESTIMO CONF.CONTRATO DE MUTUO
05/08/23	00003111	1.1.2.07.001	2.1.1.01.092	3.334,83	VLR.REF.COMPRAS DE EPPRCADORIAS
05/08/23	00003117	1.1.2.07.001	2.1.1.01.063	208,10	VLR.REF.COMPRAS DE EPPRCADORIAS
06/08/23	00001448	2.1.1.01.063	1.1.1.02.002	208,10	VLR.REF.DEBITO CONTA CORRENTE REF.DUPLICATA
06/08/23	00001449	2.1.1.01.180	1.1.1.02.002	1.097,78	VLR.REF.DEBITO CONTA CORRENTE REF.DUPLICATA
06/08/23	00001450	5.1.1.03.004	1.1.1.02.002	35,73	VLR.REF.DEBITO CONTA CORRENTE REF.EMBRATEL
06/08/23	00001451	5.1.1.03.016	1.1.1.02.002	500,00	VLR.REF.PAGMTO SSERVICO PRESTADO CHEQUE N. 603
06/08/23	00001452	2.1.1.15.007	1.1.1.01.001	17.682,39	PG.DESPESAS ADIANTAEPFNT0 NESTA DATA
06/08/23	00003113	1.1.2.07.001	2.1.1.01.181	90,00	VLR.REF.FRETE DE EPPRCADORIAS
06/08/23	00003113	1.1.2.07.001	2.1.1.01.184	5,32	VLR.REF.AJUSTE COMPRAS DE EPPRCADORIAS
07/08/23	00001454	2.1.1.01.185	1.1.1.02.002	6.670,30	VLR.REF.PAGMTO DUPLICATA CHEQUE N. 604
07/08/23	00001653	5.1.1.03.045	1.1.1.01.001	1,50	PG.DESPESAS COPIAS NESTA DATA
08/08/23	00001453	2.1.1.01.135	1.1.1.02.002	103,20	VLR.REF.DEBITO CONTA CORRENTE REF.DUPLICATA
08/08/23	00001486	2.1.1.01.047	1.1.1.01.001	9.540,00	PG.DESPESAS DUPLICATA NESTA DATA
08/08/23	00001487	5.1.1.03.008	1.1.1.01.001	300,00	PG.DESPESAS HONORARIOS NESTA DATA
09/08/23	00001652	5.1.1.03.023	1.1.1.01.001	16,00	PG.DESPESAS MANUTENCAO NESTA DATA
09/08/23	00001657	5.1.1.03.011	1.1.1.01.001	20,00	PG.DESPESAS MATERIAL AUXILIAR NESTA DATA
09/08/23	00003114	1.1.2.07.001	2.1.1.01.208	650,00	VLR.REF.COMPRAS DE EPPRCADORIAS
10/08/23	00001361	5.1.1.03.016	1.1.1.02.003	700,00	VLR.REF.PAGMTO SERVICO PRESTADO CHEQUE N. 85641
SUBTOTAL LANÇAMENTOS : 2028				SUBTOTAL :	3.838.336,52

DIARIO DOS MESES DE JANEIRO a DEZEMBRO DE 2023

COMERCIAL GOA LTDA

Folha:0036

DATA	LANÇAMENTO	CONTA DEBITADA	CONTA CREDITADA	VALOR LANÇAMENTO	HISTORICO
11/08/23	00001442	1.1.1.02.003	1.1.1.02.002	700,00	VLR.REF.DEBITO CONTA CORRENTE REF.EXCULSICA ENGE
11/08/23	00001444	5.1.1.03.016	1.1.1.02.002	250,00	VLR.REF.PAGMTO SERVICO PRESTADO CHEQUE N. 607
11/08/23	00001455	2.1.1.01.180	1.1.1.02.002	11.971,80	VLR.REF.PAGMTO DUPLICATA CHEQUE N. 608
11/08/23	00001456	5.1.1.03.026	1.1.1.02.002	80,00	VLR.REF.DEBITO CONTA CORRENTE REF.INTERNET
11/08/23	00001457	2.1.1.01.154	1.1.1.02.002	156,90	VLR.REF.DEBITO CONTA CORRENTE REF.DUPLICATA
11/08/23	00001460	2.1.1.01.092	1.1.1.02.002	1.065,01	VLR.REF.DEBITO CONTA CORRENTE REF.DUPLICATA
11/08/23	00001461	2.1.1.01.008	1.1.1.02.002	790,00	VLR.REF.DEBITO CONTA CORRENTE REF.DUPLICATA
11/08/23	00001462	2.1.1.01.180	1.1.1.02.002	2.256,74	VLR.REF.DEBITO CONTA CORRENTE REF.DUPLICATA
11/08/23	00001463	2.1.1.01.062	1.1.1.02.002	388,20	VLR.REF.DEBITO CONTA CORRENTE REF.DUPLICATA
11/08/23	00001479	5.1.1.55.006	1.1.1.02.002	34,08	VLR.REF.DEBITO CONTA CORRENTE REF.IPTU
11/08/23	00001480	5.1.1.55.006	1.1.1.02.002	33,53	VLR.REF.DEBITO CONTA CORRENTE REF.IPTU
11/08/23	00001481	5.1.1.55.006	1.1.1.02.002	33,63	VLR.REF.DEBITO CONTA CORRENTE REF.IPTU
11/08/23	00001482	5.1.1.55.006	1.1.1.02.002	170,04	VLR.REF.DEBITO CONTA CORRENTE REF.IPTU
11/08/23	00001483	5.1.1.55.006	1.1.1.02.002	30,25	VLR.REF.DEBITO CONTA CORRENTE REF.IPTU
11/08/23	00001484	5.1.1.55.006	1.1.1.02.002	35,87	VLR.REF.DEBITO CONTA CORRENTE REF.IPTU
11/08/23	00001492	5.1.1.03.016	1.1.1.02.002	1.600,00	VLR.REF.PAGMTO SERVICO PRESTADO CHEQUE N. 610
11/08/23	00001494	2.1.1.03.001	1.1.1.02.002	158,25	VLR.REF.DEBITO CONTA CORRENTE REF.INSS A RECOLHER
11/08/23	00001495	2.1.1.03.001	1.1.1.02.002	2.983,75	VLR.REF.DEBITO CONTA CORRENTE REF.INSS A RECOLHER
11/08/23	00001501	5.1.1.03.011	1.1.1.02.002	400,00	VLR.REF.PAGMTO MATERIAL AUXILIAR CHEQUE N. 606
11/08/23	00001522	1.1.1.01.001	1.1.1.02.002	595,59	VLR.REF.PAGMTO REEMBOLSO CHEQUE N. 605
13/08/23	00001458	2.1.1.01.040	1.1.1.02.002	690,00	VLR.REF.DEBITO CONTA CORRENTE REF.DUPLICATA
13/08/23	00001459	2.1.1.01.092	1.1.1.02.002	2.139,99	VLR.REF.DEBITO CONTA CORRENTE REF.DUPLICATA
13/08/23	00001499	2.1.1.02.004	1.1.1.01.001	341,64	PG.DESPESAS RESCISOES A PAGAR NESTA DATA
13/08/23	00001445	5.1.1.03.016	1.1.1.02.002	471,97	VLR.REF.PAGMTO SERVICO PRESTADO CHEQUE N. 613
13/08/23	00001446	2.1.1.02.004	1.1.1.02.002	623,23	VLR.REF.PAGMTO RESCISOES CHEQUE N. 613
13/08/23	00001447	5.1.1.03.016	1.1.1.02.002	772,00	VLR.REF.PAGMTO SERVICO PRESTADO CHEQUE N. 611
14/08/23	00001434	5.1.1.01.004	1.1.1.02.002	4.000,00	VLR.REF.PAGMTO INDENIZACOES CHEQUE N. 614
14/08/23	00001436	5.1.1.03.019	1.1.1.02.002	80,00	VLR.REF.PAGMTO TAXAS CHEQUE N. 615
14/08/23	00001464	5.1.1.03.030	1.1.1.02.003	800,00	VLR.REF.PAGMTO FRETES CHEQUE N. 850642
14/08/23	00001474	2.1.1.01.103	1.1.1.02.002	80,00	VLR.REF.DEBITO CONTA CORRENTE REF.DUPLICATA
15/08/23	00001476	5.1.1.03.019	1.1.1.02.003	500,00	VLR.REF.PAGMTO TAXAS CHEQUE N. 850643
15/08/23	00001511	2.1.1.01.184	1.1.1.01.001	385,47	PG.DESPESAS DUPLICATA NESTA DATA
17/08/23	00001500	5.1.1.03.011	1.1.1.02.002	300,00	VLR.REF.PAGMTO MATERIAL AUXILIAR CHEQUE N. 618
17/08/23	00001515	2.1.1.01.053	1.1.1.01.001	1.180,00	PG.DESPESAS DUPLICATA NESTA DATA
18/08/23	00001475	5.1.1.03.011	1.1.1.02.003	90,00	VLR.REF.PAGMTO MATERIAL AUXILIAR CHEQUE N. 850644
18/08/23	00001519	5.1.1.03.011	1.1.1.02.003	300,00	VLR.REF.PAGMTO MATERIAL AUXILIAR CHEQUE N. 850645
18/08/23	00001649	5.1.1.03.045	1.1.1.01.001	2,85	PG.DESPESAS COPIAS NESTA DATA
19/08/23	00003115	1.1.2.07.001	2.1.1.01.220	1.067,00	VLR.REF.COMPRAS DE EPPRCADORIAS
20/08/23	00001513	2.1.1.01.217	1.1.1.01.001	597,00	PG.DESPESAS DUPLICATA NESTA DATA
20/08/23	00003085	2.1.1.03.001	1.1.1.01.001	4.344,81	PG.INSS
20/08/23	00003116	1.1.2.07.001	2.1.1.01.223	300,00	VLR.REF.COMPRAS DE EPPRCADORIAS
21/08/23	00001485	2.1.1.01.047	1.1.1.01.001	1.540,00	PG.DESPESAS DUPLICATA NESTA DATA
21/08/23	00001493	5.1.1.03.013	1.1.1.02.003	1.244,00	VLR.REF.PAGMTO ALIEPPNTACAO CHEQUE N. 850417
21/08/23	00001496	5.1.1.03.011	1.1.1.02.003	300,00	VLR.REF.PAGMTO MATERIAL AUXILIAR CHEQUE N. 850419
21/08/23	00001497	5.1.1.03.016	1.1.1.01.001	300,00	PG.DESPESAS SERVICO PRESTADO NESTA DATA
21/08/23	00001509	5.1.1.03.019	1.1.1.01.001	51,00	PG.DESPESAS TAXAS NESTA DATA
22/08/23	00001477	2.1.1.01.223	1.1.1.01.001	300,00	PG.DESPESAS DUPLICATA NESTA DATA
22/08/23	00001510	2.1.1.01.211	1.1.1.01.001	14.500,00	PG.DESPESAS DUPLICATA NESTA DATA
22/08/23	00001513	2.1.1.01.041	1.1.1.01.001	1.639,98	PG.DESPESAS DUPLICATA NESTA DATA
22/08/23	00001516	5.1.1.03.011	1.1.1.01.001	50,00	PG.DESPESAS MATERIAL AUXILIAR NESTA DATA
22/08/23	00001517	5.1.1.03.016	1.1.1.01.001	50,00	PG.DESPESAS SERVICO PRESTADO NESTA DATA
23/08/23	00001507	5.1.1.03.016	1.1.1.01.001	350,00	PG.DESPESAS SERVICO PRESTADO NESTA DATA

SUBTOTAL LANÇAMENTOS : 2080

SUBTOTAL : 3.901.451,10

PEDREIRAS/MA
 Proc. 2503003/2024
 ELS.
 Rub.
 1758
 Folha:0037

DIARIO DOS MESES DE JANEIRO a DEZEMBRO DE 2023
 COMERCIAL GOA LTDA

DATA	LANÇAMENTO	CONTA DEBITADA	CONTA CREDITADA	VALOR LANÇAMENTO	HISTORICO
23/08/23	00001514	5.1.1.03.013	1.1.1.01.001	250,00	PG.DESPESAS ALIEPPNTACAO NESTA DATA
25/08/23	00001466	2.1.1.01.195	1.1.1.02.002	360,00	VLR.REF.PAGMTO DUPLICATA CHEQUE N. 617
25/08/23	00001467	2.1.1.01.135	1.1.1.02.002	205,00	VLR.REF.PAGMTO DUPLICATA CHEQUE N. 616
25/08/23	00001478	5.1.1.03.011	1.1.1.01.001	650,00	PG.DESPESAS MATERIAL AUXILIAR NESTA DATA
25/08/23	00001502	2.1.1.01.208	1.1.1.02.002	650,00	VLR.REF.DEBITO CONTA CORRENTE REF.DUPLICATA
25/08/23	00001503	2.1.1.01.181	1.1.1.02.002	40,00	VLR.REF.DEBITO CONTA CORRENTE REF.DUPLICATA
25/08/23	00001504	2.1.1.01.181	1.1.1.01.001	50,00	PG.DESPESAS DUPLICATA NESTA DATA
25/08/23	00001505	2.1.1.01.180	1.1.1.01.001	3.132,94	PG.DESPESAS DUPLICATA NESTA DATA
25/08/23	00001506	5.1.1.03.009	1.1.1.01.001	425,00	PG.DESPESAS HONORARIOS ADVOCATIC NESTA DATA
25/08/23	00001508	5.1.1.03.007	1.1.1.02.003	1.200,00	VLR.REF.PAGMTO TRASPORTE CHEQUE N. 850425
26/08/23	00001523	2.1.1.01.185	1.1.1.01.001	19.080,00	PG.DESPESAS DUPLICATA NESTA DATA
26/08/23	00001433	1.1.2.07.001	1.1.1.02.002	1.000,00	VLR.REF.PAGMTO PG DUPLICATAS CHEQUE N. 619
26/08/23	00001472	5.1.1.03.017	1.1.1.02.002	350,00	VLR.REF.PAGMTO SERVICO PRESTADO CHEQUE N. 620
26/08/23	00001473	5.1.1.03.016	1.1.1.02.002	508,00	VLR.REF.DEBITO CONTA CORRENTE REF.SERVICO PRESTAD
29/08/23	00001465	5.1.1.03.009	1.1.1.02.002	931,55	VLR.REF.PAGMTO HONORARIOS ADVOGA CHEQUE N. 621
29/08/23	00001468	2.1.1.01.092	1.1.1.02.002	1.193,41	VLR.REF.DEBITO CONTA CORRENTE REF.DIPLICATA
29/08/23	00001469	2.1.1.01.057	1.1.1.02.002	85,00	VLR.REF.DEBITO CONTA CORRENTE REF.DUPLICATA
29/08/23	00001470	2.1.1.01.040	1.1.1.02.002	4.080,00	VLR.REF.DEBITO CONTA CORRENTE REF.DUPLICATA
29/08/23	00001471	2.1.1.01.135	1.1.1.02.002	142,60	VLR.REF.DEBITO CONTA CORRENTE REF.DUPLICATA
29/08/23	00001498	5.1.1.02.001	1.1.1.01.001	555,37	PG.DESPESAS INSS A RECOLHER NESTA DATA
29/08/23	00001518	1.1.2.07.001	1.1.1.02.002	810,00	VLR.REF.PAGMTO MATERIAL DE CONS CHEQUE N. 622
29/08/23	00001524	2.1.1.01.220	1.1.1.02.002	1.067,00	VLR.REF.DEBITO CONTA CORRENTE REF.DUPLICATA
30/08/23	00001488	2.1.1.01.047	1.1.1.01.001	132,00	PG.DESPESAS DUPLICATA NESTA DATA
30/08/23	00001489	2.1.1.01.047	1.1.1.01.001	660,00	PG.DESPESAS DUPLICATA NESTA DATA
30/08/23	00001490	2.1.1.01.047	1.1.1.01.001	1.100,00	PG.DESPESAS DUPLICATA NESTA DATA
30/08/23	00001491	2.1.1.01.047	1.1.1.01.001	110,00	PG.DESPESAS DUPLICATA NESTA DATA
30/08/23	00001658	5.1.1.03.024	1.1.1.01.001	56,00	PG.DESPESAS MANUTENCAO NESTA DATA
31/08/23	00002521	1.1.2.07.001	1.1.1.01.001	156,90	VLR.REF.COMPRAS DE EPPRCADORIAS CONF. NF 002268
31/08/23	00002522	1.1.2.07.001	1.1.1.01.001	100,00	VLR.REF.COMPRAS DE EPPRCADORIAS CONF NF 010037
31/08/23	00002523	5.1.1.03.017	2.1.1.01.057	85,00	VLR.REF.COMPRAS DE EPPRCADORIAS CONF. NF 011387
31/08/23	00002524	5.1.1.03.022	2.1.1.01.041	1.639,98	VLR.REF.COMPRAS DE EPPRCADORIAS CONF. NF 001163
31/08/23	00002525	1.1.2.07.001	2.1.1.01.083	240,00	VLR.REF.COMPRAS DE EPPRCADORIAS CONF NF 001188
31/08/23	00002526	1.1.2.07.001	2.1.1.01.216	689,92	VLR.REF.COMPRAS DE EPPRCADORIAS CONF NF 009142
31/08/23	00002527	1.1.2.07.001	2.1.1.01.216	689,92	VLR.REF.COMPRAS DE EPPRCADORIAS CONF NF 009145
31/08/23	00002528	1.1.2.07.001	2.1.1.01.216	689,92	VLR.REF.COMPRAS DE EPPRCADORIAS CONF NF 009143
31/08/23	00002529	1.1.2.07.001	2.1.1.01.216	695,04	VLR.REF.COMPRAS DE EPPRCADORIAS CONF NF 009020
31/08/23	00002530	1.1.2.07.001	2.1.1.01.026	161,55	VLR.REF.COMPRAS DE EPPRCADORIAS CONF NF 334522
31/08/23	00002531	1.1.2.07.001	2.1.1.01.026	253,47	VLR.REF.COMPRAS DE EPPRCADORIAS CONF NF 334618
31/08/23	00002532	5.1.1.03.017	2.1.1.01.057	85,00	VLR.REF.COMPRAS DE EPPRCADORIAS CONF. NF 011528
31/08/23	00002533	1.1.2.07.001	2.1.1.01.180	1.246,60	VLR.REF.COMPRAS DE EPPRCADORIAS CONF NF 001919
31/08/23	00002534	1.1.2.07.001	2.1.1.01.211	8.640,00	VLR.REF.COMPRAS DE EPPRCADORIAS CONF NF 017157
31/08/23	00002535	1.1.2.07.001	2.1.1.01.083	240,00	VLR.REF.COMPRAS DE EPPRCADORIAS CONF NF 001906
31/08/23	00002536	1.1.2.07.001	2.1.1.01.026	234,96	VLR.REF.COMPRAS DE EPPRCADORIAS CONF NF 334883
31/08/23	00002537	1.1.2.07.001	2.1.1.01.026	332,35	VLR.REF.COMPRAS DE EPPRCADORIAS CONF NF 334916
31/08/23	00002538	1.1.2.07.001	1.1.1.01.001	3.546,00	VLR.REF.COMPRAS DE EPPRCADORIAS CONF NF 000632
31/08/23	00002539	1.1.2.07.001	2.1.1.01.180	1.975,80	VLR.REF.COMPRAS DE EPPRCADORIAS CONF NF 001936
31/08/23	00002540	1.1.2.07.001	2.1.1.01.083	240,00	VLR.REF.COMPRAS DE EPPRCADORIAS CONF NF 001948
31/08/23	00002541	1.1.2.07.001	2.1.1.01.026	230,31	VLR.REF.COMPRAS DE EPPRCADORIAS CONF NF 335132
31/08/23	00002542	1.1.2.07.001	2.1.1.01.026	53,21	VLR.REF.COMPRAS DE EPPRCADORIAS CONF NF 335134
31/08/23	00002543	1.1.2.07.001	2.1.1.01.049	5.049,00	VLR.REF.COMPRAS DE EPPRCADORIAS CONF NF 154700
31/08/23	00002544	1.1.2.07.001	2.1.1.01.135	180,20	VLR.REF.COMPRAS DE EPPRCADORIAS CONF NF 013184
31/08/23	00002545	1.1.2.07.001	2.1.1.01.083	240,00	VLR.REF.COMPRAS DE EPPRCADORIAS CONF NF 001976

SUBTOTAL LANÇAMENTOS : 2132

SUBTOTAL : 3.967.970,10

PEDREIRAS/MA
 Proc. 2503003/2024
 FLS. 1759
 Rub. 2

DIARIO DOS MESES DE JANEIRO a DEZEMBRO DE 2023

COMERCIAL GOA LTDA

Folha:0038

DATA	LANÇAMENTO	CONTA DEBITADA	CONTA CREDITADA	VALOR LANÇAMENTO	HISTORICO
31/08/23	00002546	1.1.2.07.001	2.1.1.01.020	1.144,60	VLR.REF.COMPRAS DE EPPCADORIAS CONF NF 078697
31/08/23	00002547	1.1.2.07.001	2.1.1.01.026	73,18	VLR.REF.COMPRAS DE EPPCADORIAS CONF NF 335486
31/08/23	00002548	1.1.2.07.001	2.1.1.01.211	1.620,00	VLR.REF.COMPRAS DE EPPCADORIAS CONF NF 017200
31/08/23	00002549	1.1.2.07.001	2.1.1.01.026	32,60	VLR.REF.COMPRAS DE EPPCADORIAS CONF NF 335594
31/08/23	00002550	1.1.2.07.001	2.1.1.01.008	138,00	VLR.REF.COMPRAS DE EPPCADORIAS CONF NF 456616
31/08/23	00002551	1.1.2.07.001	2.1.1.01.008	130,00	VLR.REF.COMPRAS DE EPPCADORIAS CONF NF 456876
31/08/23	00002552	1.1.2.07.001	2.1.1.01.026	244,37	VLR.REF.COMPRAS DE EPPCADORIAS CONF NF 335927
31/08/23	00002553	1.1.2.07.001	2.1.1.01.047	9.540,00	VLR.REF.COMPRAS DE EPPCADORIAS CONF NF 018619
31/08/23	00002554	1.1.2.07.001	2.1.1.01.040	4.080,00	VLR.REF.COMPRAS DE EPPCADORIAS CONF NF 006453
31/08/23	00002555	1.1.2.07.001	2.1.1.01.008	28,50	VLR.REF.COMPRAS DE EPPCADORIAS CONF NF 457057
31/08/23	00002556	1.1.2.07.001	2.1.1.01.008	1.139,90	VLR.REF.COMPRAS DE EPPCADORIAS CONF NF 457113
31/08/23	00002557	1.1.2.07.001	1.1.1.01.001	1.193,41	VLR.REF.COMPRAS DE EPPCADORIAS CONF NF 024996
31/08/23	00002558	1.1.2.07.001	2.1.1.01.185	1.246,70	VLR.REF.COMPRAS DE EPPCADORIAS CONF NF 137287
31/08/23	00002559	1.1.2.07.001	2.1.1.01.157	3.220,00	VLR.REF.COMPRAS DE EPPCADORIAS CONF NF 000066
31/08/23	00002560	1.1.2.07.001	2.1.1.01.049	13.652,00	VLR.REF.COMPRAS DE EPPCADORIAS CONF NF 155574
31/08/23	00002561	1.1.2.07.001	2.1.1.01.008	181,90	VLR.REF.COMPRAS DE EPPCADORIAS CONF NF 457214
31/08/23	00002562	5.1.1.03.022	2.1.1.01.041	795,31	VLR.REF.COMPRAS DE EPPCADORIAS CONF. NF 001318
31/08/23	00002563	1.1.2.07.001	1.1.1.01.001	100,00	VLR.REF.COMPRAS DE EPPCADORIAS CONF. NF 020237
31/08/23	00002564	1.1.2.07.001	2.1.1.01.020	441,26	VLR.REF.COMPRAS DE EPPCADORIAS CONF NF 079138
31/08/23	00002565	1.1.2.07.001	2.1.1.01.026	278,13	VLR.REF.COMPRAS DE EPPCADORIAS CONF NF 336586
31/08/23	00002566	1.1.2.07.001	2.1.1.01.026	28,98	VLR.REF.COMPRAS DE EPPCADORIAS CONF NF 336587
31/08/23	00002567	1.1.2.07.001	1.1.1.01.001	138,39	VLR.REF.COMPRAS DE EPPCADORIAS CONF NF 369915
31/08/23	00002568	1.1.2.07.001	2.1.1.01.216	872,62	VLR.REF.COMPRAS DE EPPCADORIAS CONF NF 009062
31/08/23	00002569	1.1.2.07.001	2.1.1.01.216	872,62	VLR.REF.COMPRAS DE EPPCADORIAS CONF NF 009263
31/08/23	00002570	1.1.2.07.001	2.1.1.01.216	872,62	VLR.REF.COMPRAS DE EPPCADORIAS CONF NF 009264
31/08/23	00002571	1.1.2.07.001	2.1.1.01.216	872,62	VLR.REF.COMPRAS DE EPPCADORIAS CONF NF 009265
31/08/23	00002572	1.1.2.07.001	2.1.1.01.216	872,62	VLR.REF.COMPRAS DE EPPCADORIAS CONF NF 009266
31/08/23	00002573	1.1.2.07.001	2.1.1.01.216	249,32	VLR.REF.COMPRAS DE EPPCADORIAS CONF NF 009267
31/08/23	00002574	1.1.2.07.001	2.1.1.01.026	351,52	VLR.REF.COMPRAS DE EPPCADORIAS CONF NF 336875
31/08/23	00002575	1.1.2.07.001	2.1.1.01.135	62,80	VLR.REF.COMPRAS DE EPPCADORIAS CONF NF 013622
31/08/23	00002576	1.1.2.07.001	2.1.1.01.216	872,62	VLR.REF.COMPRAS DE EPPCADORIAS CONF NF 009271
31/08/23	00002577	1.1.2.07.001	2.1.1.01.216	872,62	VLR.REF.COMPRAS DE EPPCADORIAS CONF NF 009272
31/08/23	00002578	1.1.2.07.001	2.1.1.01.040	1.250,00	VLR.REF.COMPRAS DE EPPCADORIAS CONF NF 006552
31/08/23	00002579	1.1.2.07.001	2.1.1.01.216	747,96	VLR.REF.COMPRAS DE EPPCADORIAS CONF NF 009289
31/08/23	00002580	1.1.2.07.001	2.1.1.01.216	560,97	VLR.REF.COMPRAS DE EPPCADORIAS CONF NF 009290
31/08/23	00002581	1.1.2.07.001	2.1.1.01.026	152,77	VLR.REF.COMPRAS DE EPPCADORIAS CONF NF 337548
31/08/23	00002582	1.1.2.07.001	2.1.1.01.135	107,50	VLR.REF.COMPRAS DE EPPCADORIAS CONF NF 013770
31/08/23	00002583	1.1.2.07.001	2.1.1.01.026	205,47	VLR.REF.COMPRAS DE EPPCADORIAS CONF NF 337650
31/08/23	00002584	1.1.2.07.001	2.1.1.01.040	750,00	VLR.REF.COMPRAS DE EPPCADORIAS CONF NF 006579
31/08/23	00002585	1.1.2.07.001	2.1.1.01.206	966,00	VLR.REF.COMPRAS DE EPPCADORIAS CONF NF 000420
31/08/23	00002586	1.1.2.07.001	1.1.1.01.001	2.133,00	VLR.REF.COMPRAS DE EPPCADORIAS CONF NF 000226
31/08/23	00002587	1.1.2.07.001	1.1.1.01.001	165,00	VLR.REF.COMPRAS DE EPPCADORIAS CONF NF 000191
31/08/23	00002588	1.1.2.07.001	2.1.1.01.045	248,00	VLR.REF.COMPRAS DE EPPCADORIAS CONF NF 001022
31/08/23	00002589	1.1.2.07.001	2.1.1.01.045	792,00	VLR.REF.COMPRAS DE EPPCADORIAS CONF NF 001019
31/08/23	00002590	1.1.2.07.001	2.1.1.01.180	2.543,22	VLR.REF.COMPRAS DE EPPCADORIAS CONF NF 002091
31/08/23	00002591	1.1.2.07.001	2.1.1.01.180	14.000,00	VLR.REF.COMPRAS DE EPPCADORIAS CONF NF 002090
31/08/23	00002592	1.1.2.07.001	2.1.1.01.083	240,00	VLR.REF.COMPRAS DE EPPCADORIAS CONF NF 002459
31/08/23	00002593	1.1.2.07.001	2.1.1.01.008	550,00	VLR.REF.COMPRAS DE EPPCADORIAS CONF NF 459047
31/08/23	00002594	1.1.2.07.001	2.1.1.01.040	750,00	VLR.REF.COMPRAS DE EPPCADORIAS CONF NF 006619
31/08/23	00002595	1.1.2.04.006	1.1.2.07.001	131,41	VLR.REF.CREDITO DE IPI
31/08/23	00002864	5.1.1.01.001	2.1.1.02.001	415,00	VLR.REF.SALARIO
31/08/23	00002865	2.1.1.02.001	5.1.1.03.007	24,90	VLR.REF.DESC.VALE TRANSPORTE

SUBTOTAL LANÇAMENTOS : 2184

SUBTOTAL : 4.039.892,50

PEDREIRAS/MA
 Proc. 2503003/202 4
 FLS. 1760
 Rub

DIARIO DOS MESES DE JANEIRO a DEZEMBRO DE 2023

COMERCIAL GOA LTDA

Folha:0039

DATA	LANÇAMENTO	CONTA DEBITADA	CONTA CREDITADA	VALOR LANÇAMENTO	HISTORICO
31/08/23	00002866	1.1.2.03.001	2.1.1.02.001	24,23	VLR.REF.SALARIO FAMILIA
31/08/23	00002867	5.1.1.01.001	2.1.1.02.001	0,84	VLR.REF.ARREDONDAEPNTO
31/08/23	00002868	2.1.1.02.001	5.1.1.01.001	1,74	VLR.REF.DESC.ARRED.EPPS ANTERIOR
31/08/23	00002869	2.1.1.02.001	2.1.1.03.001	33,20	VLR.REF.DESC.INSS FUNCIONARIO
31/08/23	00002870	5.1.1.01.001	2.1.1.02.001	1,18	VLR.REF.INSF.SALDO EPPS
31/08/23	00002871	2.1.1.02.001	5.1.1.01.001	0,41	VLR.REF.DESC.INSUF.SALDO EPPS ANTERIOR
31/08/23	00002872	5.1.1.02.002	2.1.1.03.004	66,40	VLR.REF.FGTS
31/08/23	00002873	5.1.1.02.001	2.1.1.03.001	83,00	VLR.REF.INSS EMPRESA
31/08/23	00002874	5.1.1.02.001	2.1.1.03.001	24,07	VLR.REF.INSS TERCEIROS
31/08/23	00002875	5.1.1.02.001	2.1.1.03.001	13,45	VLR.REF.INSS SAT
31/08/23	00002876	5.1.1.01.001	2.1.1.02.001	26.849,47	VLR.REF.SALARIO
31/08/23	00002877	5.1.1.01.003	2.1.1.02.001	151,80	VLR.REF.FERIAS PROPORCIONAIS
31/08/23	00002878	5.1.1.01.003	2.1.1.02.001	50,60	VLR.REF.1/3 FERIAS
31/08/23	00002879	5.1.1.01.002	2.1.1.02.001	151,80	VLR.REF.13 SALARIO
31/08/23	00002880	5.1.1.01.001	2.1.1.02.001	40,48	VLR.REF.SALDO SALARIO
31/08/23	00002881	2.1.1.02.001	5.1.1.01.001	462,60	VLR.REF.DESC.FALTAS
31/08/23	00002882	2.1.1.02.001	5.1.1.03.007	1.130,97	VLR.REF.DESC.VALE TRANSPORTE
31/08/23	00002883	2.1.1.02.001	5.1.1.03.013	445,00	VLR.REF.DESC.ALIIEPPNTACAO
31/08/23	00002884	2.1.1.02.001	5.1.1.01.001	367,42	VLR.REF.DESC.D.S.R.FALTAS
31/08/23	00002885	1.1.2.03.001	2.1.1.02.001	913,85	VLR.REF.SALARIO FAMILIA
31/08/23	00002886	5.1.1.01.001	2.1.1.02.001	27,56	VLR.REF.ARREDONDAEPNTO
31/08/23	00002887	2.1.1.02.001	5.1.1.01.001	20,01	VLR.DESC.ARRED.EPPS ANTERIOR
31/08/23	00002888	2.1.1.02.001	2.1.1.03.001	2.084,78	VLR.REF.DESC.INSS FUNCIONARIO
31/08/23	00002889	2.1.1.02.001	2.1.1.03.001	13,14	VLR.REF.DESC.INSS RESCISAO
31/08/23	00002890	5.1.1.02.002	2.1.1.03.004	2.084,78	VLR.REF.FGTS
31/08/23	00002891	5.1.1.02.001	2.1.1.03.001	5.242,34	VLR.REF.INSS EMPRESA
31/08/23	00002892	5.1.1.02.001	2.1.1.03.001	1.520,28	VLR.REF.INSS TERCEIROS
31/08/23	00002893	5.1.1.02.001	2.1.1.03.001	786,35	VLR.REF.INSS SAT
31/08/23	00002894	5.1.1.02.001	2.1.1.03.001	9,24	VLR.REF.INSS SEST/SENAT
31/08/23	00003098	1.1.1.02.002	2.1.1.09.004	337.980,61	VLR.REF.TRANSF.CONTA GARANTIDA
31/08/23	00003100	1.1.1.02.003	2.1.1.09.003	28.042,19	VLR.REF.TRANSF.CONTA GARANTIDA
31/08/23	00003102	2.1.1.03.001	1.1.2.03.001	938,08	VLR.REF.COMP.SALARIO FAMILIA
31/08/23	00003104	2.1.1.02.001	2.1.1.02.004	341,64	VLR.REF.TRANSF. DE CONTAS
31/08/23	00003108	5.1.1.02.001	2.1.1.03.001	469,16	VLR.REF.INSS
01/09/23	00001537	5.1.1.03.007	1.1.1.02.002	1.418,80	VLR.REF.PAGMTO TRANSPORTE PESSOA CHEQUE N. 623
01/09/23	00001538	1.1.1.01.001	1.1.1.02.002	372,58	VLR.REF.PAGMTO PROVISAO CAIXA CHEQUE N. 624
01/09/23	00001603	2.1.1.03.004	1.1.1.02.002	183,71	VLR.REF.DEBITO CONTA CORRENTE REF.FGTS A RECOLHER
01/09/23	00001604	5.1.1.03.008	1.1.1.02.002	270,00	VLR.REF.DEBITO CONTA CORRENTE REF.HONORARIOS CONT
01/09/23	00001605	2.1.1.01.216	1.1.1.02.002	6.240,00	VLR.REF.DEBITO CONTA CORRENTE REF.DUPLICATA
01/09/23	00001606	2.1.1.01.093	1.1.1.02.002	139,56	VLR.REF.DEBITO CONTA CORRENTE REF.DUPLICATA
01/09/23	00001607	5.1.1.03.002	1.1.1.02.002	8,70	VLR.REF.DEBITO CONTA CORRENTE REF.CAEMA
01/09/23	00001608	5.1.1.03.002	1.1.1.02.002	64,53	VLR.REF.DEBITO CONTA CORRENTE REF.CAEMA
01/09/23	00001609	5.1.1.03.003	1.1.1.02.002	254,79	VLR.REF.DEBITO CONTA CORRENTE REF.CEMAR
01/09/23	00001625	5.1.1.03.003	1.1.1.02.002	51,74	VLR.REF.DEBITO CONTA CORRENTE REF.CEMAR
01/09/23	00001668	5.1.1.03.011	1.1.1.01.001	150,00	PG.DESPESAS MATERIAL AUXILIAR NESTA DATA
01/09/23	00001998	2.1.1.01.040	1.1.1.02.002	600,00	VLR.REF.DEBITO CONTA CORRENTE REF.DUPLICATA
01/09/23	00003099	2.1.1.09.004	1.1.1.02.002	337.980,61	VLR.REF.TRANSF.CONTA GARANTIDA
01/09/23	00003101	2.1.1.09.003	1.1.1.02.003	28.042,19	VLR.REF.TRANSF.CONTA GARANTIDA
02/09/23	00001536	5.1.1.03.014	1.1.1.02.002	150,00	VLR.REF.PAGMTO DONATIVOS CHEQUE N. 625
02/09/23	00003136	1.1.2.07.001	2.1.1.01.020	14.993,64	VLR.REF.COMPRAS DE EPPRCADORIAS
02/09/23	00003137	1.1.2.07.001	2.1.1.01.040	5,25	VLR.REF.COMPRAS DE EPPRCADORIAS
03/09/23	00003138	1.1.2.07.001	2.1.1.01.047	850,00	VLR.REF.COMPRAS DE EPPRCADORIAS

SUBTOTAL LANÇAMENTOS : 2236

SUBTOTAL : 4.142.019,27

PEDREIRAS/MA
 Proc. 2503003/2024
 FLS. 76
 2

DIARIO DOS MESES DE JANEIRO a DEZEMBRO DE 2023
 COMERCIAL GOA LTDA

Folha:0040

DATA	LANÇAMENTO	CONTA DEBITADA	CONTA CREDITADA	VALOR LANÇAMENTO	HISTORICO
04/09/23	00001645	5.1.1.03.011	1.1.1.01.001	20,50	PG.DESPESAS MATERIAL AUXILIAR NESTA DATA
05/09/23	00003105	2.1.1.02.001	1.1.1.01.001	23.713,00	PG.LIQUIDO FOLHA
05/09/23	00003107	2.1.1.02.004	1.1.1.01.001	1.490,35	PG.LIQUIDO RESCISAO
06/09/23	00001647	5.1.1.03.016	1.1.1.01.001	10,00	PG.DESPESAS SERVICO PRESTADO NESTA DATA
06/09/23	00001667	5.1.1.03.016	1.1.1.01.001	18,00	PG.DESPESAS SERVICO PRESTADO NESTA DATA
08/09/23	00003139	1.1.2.07.001	2.1.1.01.063	246,00	VLR.REF.COMPRAS DE EPPRCADORIAS
09/09/23	00001666	5.1.1.03.011	1.1.1.01.001	5,40	PG.DESPESAS MATERIAL AUXILIAR NESTA DATA
10/09/23	00001526	2.1.1.01.063	1.1.1.01.001	183,20	PG.DUPLICATA N ##### N/DATA
10/09/23	00001527	2.1.1.01.041	1.1.1.01.001	820,31	PG.DESPESAS DUPLICATA NESTA DATA
10/09/23	00001646	5.1.1.03.011	1.1.1.01.001	33,00	PG.DESPESAS MATERIAL AUXILIAR NESTA DATA
10/09/23	00001670	5.1.1.03.011	1.1.1.01.001	150,00	PG.DESPESAS MATERIAL AUXILIAR NESTA DATA
10/09/23	00003130	1.1.2.07.001	2.1.1.01.136	2.961,00	VLR.REF.COMPRAS DE EPPRCADORIAS
09/11/23	00001577	5.1.1.03.016	1.1.1.02.003	1.600,00	VLR.REF.PAGMTO SERVICO PRESTADO CHEQUE N. 850647
13/09/23	00001528	2.1.1.15.007	1.1.1.01.001	8.000,00	PG.DESPESAS DUPLICATA NESTA DATA
13/09/23	00001574	5.1.1.03.011	1.1.1.02.003	1.500,00	VLR.REF.PAGMTO MATERIAL AUXILIAR CHEQUE N. 850649
13/09/23	00001575	5.1.1.03.011	1.1.1.02.003	230,00	VLR.REF.PAGMTO MATERIAL AUXILIAR CHEQUE N. 850559
13/09/23	00001576	5.1.1.03.016	1.1.1.02.003	300,00	VLR.REF.PAGMTO SERVICO PRESTADO CHEQUE N. 850648
13/09/23	00001651	5.1.1.03.003	1.1.1.01.001	52,09	PG.DESPESAS CEMAR NESTA DATA
15/09/23	00001643	5.1.1.03.016	1.1.1.01.001	100,00	PG.DESPESAS SERVICO PRESTADO NESTA DATA
15/09/23	00003131	1.1.2.07.001	2.1.1.01.192	2.755,19	VLR.REF.COMPRAS DE EPPRCADORIAS
16/09/23	00001525	1.1.1.01.001	2.1.1.09.002	72.226,00	VLR.REF.EMPREST.CONF.CONTRATO DE MUTUO
16/09/23	00001571	2.1.1.01.185	1.1.1.02.003	18.799,05	VLR.REF.PAGMTO DUPLICATA CHEQUE N. 850654
16/09/23	00001572	2.1.1.01.185	1.1.1.02.003	1.053,68	VLR.REF.PAGMTO DUPLICATA CHEQUE N. 850660
16/09/23	00001573	5.1.1.03.004	1.1.1.02.003	1.471,32	VLR.REF.PAGMTO CONTA TIM CHEQUE N. 850661
16/09/23	00001578	2.1.1.01.211	1.1.1.02.003	11.475,00	VLR.REF.PAGMTO DUPLICATA CHEQUE N. 850656
16/09/23	00001579	2.1.1.01.040	1.1.1.02.003	2.000,00	VLR.REF.PAGMTO DUPLICATA CHEQUE N. 850655
16/09/23	00001580	5.1.1.03.007	1.1.1.02.003	1.739,10	VLR.REF.PAGMTO TRANSPORTE CHEQUE N. 850652
16/09/23	00001581	5.1.1.03.016	1.1.1.02.003	500,00	VLR.REF.PAGMTO SERVICO PRESTADO CHEQUE N. 850651
16/09/23	00001582	2.1.1.01.040	1.1.1.02.003	750,00	VLR.REF.PAGMTO DUPLICATA CHEQUE N. 850653
16/09/23	00001583	2.1.1.01.206	1.1.1.02.003	2.100,00	VLR.REF.PAGMTO DUPLICATA CHEQUE N. 850659
16/09/23	00001584	1.1.1.01.001	1.1.1.02.003	200,00	VLR.REF.PAGMTO PROVISAO CAIXA CHEQUE N. 850657
16/09/23	00001585	1.1.1.01.001	1.1.1.02.003	300,00	VLR.REF.PAGMTO PROVISAO CAIXA CHEQUE N. 850663
16/09/23	00001586	1.1.1.01.001	1.1.1.02.003	829,00	VLR.REF.PAGMTO PROVISAO CAIXA CHEQUE N. 850664
16/09/23	00001587	5.1.1.03.030	1.1.1.02.003	143,79	VLR.REF.PAGMTO FRETES CHEQUE N. 850658
16/09/23	00001589	5.1.1.03.009	1.1.1.02.003	425,00	VLR.REF.PAGMTO HONORARIOS ADVOCA CHEQUE N. 850662
17/09/23	00001540	2.1.1.01.083	1.1.1.02.002	960,00	VLR.REF.PAGMTO DUPLICATA CHEQUE N. 627
17/09/23	00001543	2.1.1.01.041	1.1.1.02.002	2.336,41	VLR.REF.PAGMTO DUPLICATA CHEQUE N. 628
17/09/23	00001544	2.1.1.01.185	1.1.1.02.002	1.252,91	VLR.REF.PAGMTO DUPLICATA CHEQUE N. 630
17/09/23	00001545	2.1.1.01.040	1.1.1.02.002	755,25	VLR.REF.PAGMTO DUPLICATA CHEQUE N. 626
17/09/23	00001553	5.1.1.03.016	1.1.1.02.002	200,00	VLR.REF.PAGMTO SERVICO PRESTADO CHEQUE N. 633
17/09/23	00001555	2.1.1.01.092	1.1.1.02.002	1.202,95	VLR.REF.PAGMTO DUPLICATA CHEQUE N. 631
17/09/23	00001562	2.1.1.01.049	1.1.1.02.002	8.943,89	VLR.REF.PAGMTO DUPLICATA CHEQUE N. 629
17/09/23	00001610	5.1.1.03.008	1.1.1.02.002	790,40	VLR.REF.DEBITO CONTA CORRENTE REF.HONORARIOS CONT
17/09/23	00001611	5.1.1.03.008	1.1.1.02.002	20,00	VLR.REF.DEBITO CONTA CORRENTE REF.HONORARIOS CONT
17/09/23	00001613	5.1.1.03.016	1.1.1.02.002	508,00	VLR.REF.DEBITO CONTA CORRENTE REF.SERVICO PRESTAD
17/09/23	00001613	2.1.1.01.040	1.1.1.02.002	750,00	VLR.REF.DEBITO CONTA CORRENTE REF.DUPLICATA
17/09/23	00001614	2.1.1.01.020	1.1.1.02.002	231,26	VLR.REF.DEBITO CONTA CORRENTE REF.DUPLICATA
17/09/23	00001615	5.1.1.03.004	1.1.1.02.002	113,98	VLR.REF.DEBITO CONTA CORRENTE REF.OI FIXO
17/09/23	00001616	5.1.1.03.004	1.1.1.02.002	102,46	VLR.REF.DEBITO CONTA CORRENTE REF.OI FIXO
18/09/23	00001530	1.1.1.01.001	1.1.1.02.002	1.098,68	VLR.REF.PAGMTO PROVISAO CAIXA CHEQUE N. 636
18/09/23	00001532	2.1.1.01.180	1.1.1.02.002	3.297,00	VLR.REF.PAGMTO DUPLICATA CHEQUE N. 634
18/09/23	00001533	2.1.1.01.211	1.1.1.02.002	2.970,00	VLR.REF.DEBITO CONTA CORRENTE REF.DUPLICATA
SUBTOTAL LANÇAMENTOS : 2288				SUBTOTAL :	4.225.750,44

DIARIO DOS MESES DE JANEIRO a DEZEMBRO DE 2023

COMERCIAL GOA LTDA

Folha:0041

DATA	LANÇAMENTO	CONTA DEBITADA	CONTA CREDITADA	VALOR LANÇAMENTO	HISTORICO
18/09/23	00001534	2.1.1.01.020	1.1.1.02.002	430,39	VLR.REF.DEBITO CONTA CORRENTE REF.DUPLICATA
18/09/23	00001535	2.1.1.01.206	1.1.1.02.002	2.100,00	VLR.REF.PAGMTO DUPLICATA CHEQUE N. 542
18/09/23	00001539	5.1.1.03.013	1.1.1.02.002	2.140,00	VLR.REF.PAGMTO ALIEPPNTACAO CHEQUE N. 538
18/09/23	00001549	5.1.1.03.031	1.1.1.02.002	421,38	VLR.REF.PAGMTO ALUGUEL CONSOMINI CHEQUE N. 539
18/09/23	00001561	2.1.1.01.026	1.1.1.02.002	6.200,00	VLR.REF.PAGMTO DUPLICATA CHEQUE N. 543
18/09/23	00001563	5.1.1.03.017	1.1.1.02.002	1.500,00	VLR.REF.PAGMTO SERVICO PRESTADO CHEQUE N. 541
18/09/23	00001628	5.1.1.03.003	1.1.1.02.002	52,09	VLR.REF.DEBITO CONTA CORRENTE REF.CEMAR
18/09/23	00001629	5.1.1.03.002	1.1.1.02.002	104,26	VLR.REF.DEBITO CONTA CORRENTE REF.CAEMA
18/09/23	00001630	2.1.1.01.195	1.1.1.02.002	100,00	VLR.REF.DEBITO CONTA CORRENTE REF.DUPLICATA
18/09/23	00001631	5.1.1.03.004	1.1.1.02.002	31,93	VLR.REF.DEBITO CONTA CORRENTE REF.EMBRATEL
18/09/23	00001632	5.1.1.03.003	1.1.1.02.002	220,38	VLR.REF.DEBITO CONTA CORRENTE REF.CEMAR
18/09/23	00001634	5.1.1.03.011	1.1.1.02.003	82,11	VLR.REF.DEBITO CONTA CORRENTE REF.MATERIAL AUXILI
18/09/23	00001996	1.1.2.07.001	1.1.1.02.002	1.748,30	VLR.REF.PAGMTO MAT.CONSTRUCAO CHEQUE N. 537
18/09/23	00003132	5.1.1.03.017	2.1.1.01.195	100,00	VLR.REF.PRETACAO DE SERVICOS
19/09/23	00001529	2.1.1.01.008	1.1.1.02.002	1.918,30	VLR.REF.PAGMTO DUPLICATA CHEQUE N. 546
19/09/23	00001546	5.1.1.03.011	1.1.1.02.002	400,00	VLR.REF.PAGMTO MATERIAL AUXILIAR CHEQUE N. 548
19/09/23	00001548	2.1.1.02.004	1.1.1.02.002	308,83	VLR.REF.PAGMTO RESCISOES A PAGAR CHEQUE N. 547
19/09/23	00001550	2.1.1.01.083	1.1.1.02.002	960,00	VLR.REF.PAGMTO DUPLICATA CHEQUE N. 545
19/09/23	00001552	1.1.1.01.001	1.1.1.02.002	255,20	VLR.REF.PAGMTO PROVISAO CAIXA CHEQUE N. 550
19/09/23	00001590	2.1.1.03.001	1.1.1.02.002	133,38	VLR.REF.DEBITO CONTA CORRENTE REF.INSS A RECOLHER
19/09/23	00001591	2.1.1.03.001	1.1.1.02.002	133,33	VLR.REF.DEBITO CONTA CORRENTE REF.INSS A RECOLHER
19/09/23	00001593	2.1.1.03.001	1.1.1.02.002	9.072,22	VLR.REF.DEBITO CONTA CORRENTE REF.INSS A RECOLHER
19/09/23	00001598	5.1.1.03.008	1.1.1.02.002	51,00	VLR.REF.DEBITO CONTA CORRENTE REF.HONORARIOS
19/09/23	00001602	5.1.1.03.031	1.1.1.02.002	300,00	VLR.REF.DEBITO CONTA CORRENTE REF.ALUGUEL
19/09/23	00001626	2.1.1.03.004	1.1.1.02.002	1.777,55	VLR.REF.DEBITO CONTA CORRENTE REF.FGTS A RECOLHER
19/09/23	00001627	2.1.1.03.004	1.1.1.02.002	2.151,18	VLR.REF.DEBITO CONTA CORRENTE REF.FGTS A RECOLHER
19/09/23	00001635	1.1.1.01.001	1.1.1.02.003	1.000,00	VLR.REF.DEBITO CONTA CORRENTE REF.PROVISAO CAIXA
19/09/23	00003086	5.1.1.15.005	1.1.1.02.002	228,55	PVLR.DEBITO CONTA CORRENTE REF.JUROS FGTS
19/09/23	00003106	5.1.1.15.005	1.1.1.02.002	133,26	VLR.REF.DEBITO C.CORRENTE MULTA FGTS
20/09/23	00001547	5.1.1.03.016	1.1.1.02.002	200,00	VLR.REF.PAGMTO SERVICO PRESTADO CHEQUE N. 582
20/09/23	00001644	5.1.1.03.016	1.1.1.01.001	500,00	PG.DESPESAS SERVICO PRESTADO NESTA DATA
20/09/23	00003133	1.1.2.07.001	2.1.1.01.205	303,62	VLR.REF.COMPRAS DE EPPRCADORIAS
22/09/23	00001566	2.1.1.01.205	1.1.1.02.002	303,62	VLR.REF.PAGMTO DUPLICATA CHEQUE N. 551
22/09/23	00001594	2.1.1.01.136	1.1.1.02.002	2.961,00	VLR.REF.DEBITO CONTA CORRENTE REF.DUPLICATA
22/09/23	00001595	2.1.1.01.092	1.1.1.02.002	4.592,00	VLR.REF.DEBITO CONTA CORRENTE REF.DUPLICATA
22/09/23	00001596	2.1.1.01.020	1.1.1.02.002	14.382,00	VLR.REF.DEBITO CONTA CORRENTE REF.DUPLICATA
22/09/23	00001599	2.1.1.01.063	1.1.1.02.002	62,80	VLR.REF.DEBITO CONTA CORRENTE REF.DUPLICATA
22/09/23	00001600	2.1.1.01.020	1.1.1.02.002	363,00	VLR.REF.DEBITO CONTA CORRENTE REF.DUPLICATA
22/09/23	00001601	2.1.1.01.020	1.1.1.02.002	1.377,60	VLR.REF.DEBITO CONTA CORRENTE REF.DUPLICATA
23/09/23	00001558	2.1.1.02.004	1.1.1.02.002	553,82	VLR.REF.PAGMTO RESCISOES A PAGAR CHEQUE N. 552
23/09/23	00001588	5.1.1.03.031	1.1.1.02.003	867,06	VLR.REF.PAGMTO ALUGUEL CHEQUE N. 650666
23/09/23	00001597	2.1.1.01.041	1.1.1.02.002	860,40	VLR.REF.DEBITO CONTA CORRENTE REF.DUPLICATA
23/09/23	00001633	5.1.1.03.008	1.1.1.02.003	400,00	VLR.REF.DEBITO CONTA CORRENTE REF.HONORARIOS CONT
23/09/23	00001638	5.1.1.03.011	1.1.1.01.001	35,50	PG.DESPESAS MATERIAL AUXILIAR NESTA DATA
24/09/23	00001551	5.1.1.03.016	1.1.1.02.002	300,00	VLR.REF.PAGMTO SERVICO PRESTADO CHEQUE N. 555
24/09/23	00001554	2.1.1.01.047	1.1.1.02.002	850,00	VLR.REF.PAGMTO DUPLICATA CHEQUE N. 554
24/09/23	00001624	2.1.1.01.049	1.1.1.02.002	6.326,00	VLR.REF.DEBITO CONTA CORRENTE REF.DUPLICATA
24/09/23	00001636	5.1.1.03.008	1.1.1.02.003	200,00	VLR.REF.DEBITO CONTA CORRENTE REF.HONORARIOS CONT
24/09/23	00001639	5.1.1.03.011	1.1.1.01.001	28,00	PG.DESPESAS MATERIAL AUXILIAR NESTA DATA
24/09/23	00001641	5.1.1.03.045	1.1.1.01.001	1,20	PG.DESPESAS COPIAS NESTA DATA
24/09/23	00001642	5.1.1.03.030	1.1.1.01.001	100,00	PG.DESPESAS FRETES NESTA DATA
25/09/23	00001556	1.1.1.01.001	1.1.1.02.002	380,00	VLR.REF.PAGMTO PROVISAO CAIXA CHEQUE N. 577

SUBTOTAL LANÇAMENTOS : 2340

SUBTOTAL : 4.395.751,70

DIARIO DOS MESES DE JANEIRO a DEZEMBRO DE 2023

COMERCIAL GOA LTDA

Folha:0042

DATA	LANÇAMENTO	CONTA DEBITADA	CONTA CREDITADA	VALOR LANÇAMENTO	HISTORICO
25/09/23	00001557	1.1.1.01.001	1.1.1.02.002	410,00	VLR.REF.PAGMTO PROVISAO CAIXA CHEQUE N. 578
25/09/23	00001559	5.1.1.03.016	1.1.1.02.002	165,92	VLR.REF.PAGMTO SERVICO PRESTADO CHEQUE N. 581
25/09/23	00001621	2.1.1.01.135	1.1.1.02.002	107,50	VLR.REF.DEBITO CONTA CORRENTE REF.DUPLICATA
25/09/23	00001622	5.1.1.03.030	1.1.1.02.002	91,33	VLR.REF.DEBITO CONTA CORRENTE REF.FRETES
25/09/23	00001623	2.1.1.01.192	1.1.1.02.002	2.755,19	VLR.REF.DEBITO CONTA CORRENTE REF.DUPLICATA
25/09/23	00001999	5.1.1.03.017	1.1.1.02.002	85,00	VLR.REF.DEBITO CONTA CORRENTE REF.LOCACAO
25/09/23	00003134	1.1.2.07.001	2.1.1.01.206	3.542,00	VLR.REF.COMPRAS DE EPFRCADORIAS
26/09/23	00001541	5.1.1.03.011	1.1.1.02.002	800,00	VLR.REF.PAGMTO MATERIAL AUXILIAR CHEQUE N. 584
26/09/23	00001542	5.1.1.03.016	1.1.1.02.002	1.500,00	VLR.REF.PAGMTO SERVICO PRESTADO CHEQUE N. 585
28/09/23	00003135	1.1.2.07.001	2.1.1.01.220	533,00	VLR.REF.COMPRAS DE EPFRCADORIAS
29/09/23	00001568	2.1.1.01.206	1.1.1.02.002	2.240,00	VLR.REF.PAGMTO DUPLICATA CHEQUE N. 595
29/09/23	00001617	2.1.1.01.180	1.1.1.02.002	1.271,62	VLR.REF.DEBITO CONTA CORRENTE REF.DUPLICATA
29/09/23	00001618	2.1.1.01.180	1.1.1.02.002	7.000,00	VLR.REF.DEBITO CONTA CORRENTE REF.DUPLICATA
29/09/23	00001619	2.1.1.01.220	1.1.1.02.002	533,00	VLR.REF.DEBITO CONTA CORRENTE REF.DUPLICATA
29/09/23	00001620	2.1.1.01.008	1.1.1.02.002	550,00	VLR.REF.DEBITO CONTA CORRENTE REF.DUPLICATA
29/09/23	00001997	2.1.1.01.040	1.1.1.02.002	1.250,00	VLR.REF.DEBITO CONTA CORRENTE REF.DUPLICATA
30/09/23	00001560	2.1.1.01.026	1.1.1.02.002	6.056,06	VLR.REF.PAGMTO DUPLICATA CHEQUE N. 481
30/09/23	00001564	1.1.1.01.001	1.1.1.02.002	337,10	VLR.REF.PAGMTO PROVISAO CAIXA CHEQUE N. 482
30/09/23	00001565	1.1.1.01.001	1.1.1.02.002	115,00	VLR.REF.PAGMTO PROVISAO CAIXA CHEQUE N. 478
30/09/23	00001567	5.1.1.03.007	1.1.1.02.002	1.615,00	VLR.REF.PAGMTO TRANSPORTE PESSOA CHEQUE N. 596
30/09/23	00001637	5.1.1.03.011	1.1.1.01.001	174,50	PG.DESPESAS MATERIAL AUXILIAR NESTA DATA
30/09/23	00001640	5.1.1.03.045	1.1.1.01.001	50,00	PG.DESPESAS COPIAS NESTA DATA
30/09/23	00001648	5.1.1.03.045	1.1.1.01.001	0,60	PG.DESPESAS COPIAS NESTA DATA
30/09/23	00001650	5.1.1.03.011	1.1.1.01.001	4,00	PG.DESPESAS MATERIAL AUXILIAR NESTA DATA
30/09/23	00002332	5.1.1.03.021	1.3.2.35.001	464,61	VLR.REF.DEPRECIACAO
30/09/23	00002333	5.1.1.03.021	1.3.2.35.002	441,45	VLR.REF.DEPRECIACAO
30/09/23	00002334	5.1.1.03.021	1.3.2.35.003	1.149,99	VLR.REF.DEPRECIACAO
30/09/23	00002335	5.1.1.03.021	1.3.2.35.004	111,15	VLR.REF.DEPRECIACAO
30/09/23	00002336	5.1.1.03.021	1.3.2.35.005	1.947,06	VLR.REF.DEPRECIACAO
30/09/23	00002596	1.1.2.07.001	2.1.1.01.222	160,00	VLR.REF.COMPRAS DE EPFRCADORIAS CONF NF 000087
30/09/23	00002597	1.1.2.07.001	2.1.1.01.078	230,00	VLR.REF.COMPRAS DE EPFRCADORIAS CONF. NF 000761
30/09/23	00002598	1.1.2.07.001	2.1.1.01.169	2.222,00	VLR.REF.COMPRAS DE EPFRCADORIAS CONF NF 000062
30/09/23	00002599	1.1.2.07.001	2.1.1.01.043	139,56	VLR.REF.COMPRAS DE EPFRCADORIAS CONF. NF 011341
30/09/23	00002600	1.1.2.07.001	2.1.1.01.225	95,00	VLR.REF.COMPRAS DE EPFRCADORIAS CONF NF 001936
30/09/23	00002601	1.1.2.07.001	2.1.1.01.226	140,00	VLR.REF.COMPRAS DE EPFRCADORIAS CONF NF 002279
30/09/23	00002602	1.1.2.07.001	2.1.1.01.226	225,00	VLR.REF.COMPRAS DE EPFRCADORIAS CONF NF 002273
30/09/23	00002603	1.1.2.07.001	2.1.1.01.206	966,00	VLR.REF.COMPRAS DE EPFRCADORIAS CONF NF 000395
30/09/23	00002604	1.1.2.07.001	2.1.1.01.040	750,00	VLR.REF.COMPRAS DE EPFRCADORIAS CONF NF 006625
30/09/23	00002605	1.1.2.07.001	2.1.1.01.092	1.193,41	VLR.REF.COMPRAS DE EPFRCADORIAS CONF NF 025511
30/09/23	00002606	5.1.1.03.022	2.1.1.01.142	800,00	VLR.REF.COMPRAS DE EPFRCADORIAS CONF. NF 009707
30/09/23	00002607	1.1.2.07.001	2.1.1.01.216	6.240,00	VLR.REF.COMPRAS DE EPFRCADORIAS CONF NF 002890
30/09/23	00002608	1.1.2.07.001	2.1.1.01.216	2.961,00	VLR.REF.COMPRAS DE EPFRCADORIAS CONF NF 002931
30/09/23	00002609	1.1.2.07.001	2.1.1.01.216	14.382,00	VLR.REF.COMPRAS DE EPFRCADORIAS CONF NF 002923
30/09/23	00002610	5.1.1.03.017	2.1.1.01.057	85,00	VLR.REF.COMPRAS DE EPFRCADORIAS CONF. NF 011762
30/09/23	00002611	1.1.2.07.001	2.1.1.01.040	750,00	VLR.REF.COMPRAS DE EPFRCADORIAS CONF NF 006642
30/09/23	00002613	5.1.1.03.022	2.1.1.01.041	2.336,41	VLR.REF.COMPRAS DE EPFRCADORIAS CONF. NF 001432
30/09/23	00002613	1.1.2.07.001	2.1.1.01.026	252,99	VLR.REF.COMPRAS DE EPFRCADORIAS CONF NF 338503
30/09/23	00002614	1.1.2.07.001	2.1.1.01.026	352,50	VLR.REF.COMPRAS DE EPFRCADORIAS CONF NF 338504
30/09/23	00002615	1.1.2.07.001	2.1.1.01.223	1.135,00	VLR.REF.COMPRAS DE EPFRCADORIAS CONF NF 004889
30/09/23	00002616	1.1.2.07.001	2.1.1.01.083	240,00	VLR.REF.COMPRAS DE EPFRCADORIAS CONF NF 002577
30/09/23	00002617	1.1.2.07.001	2.1.1.01.026	163,16	VLR.REF.COMPRAS DE EPFRCADORIAS CONF NF 338668
30/09/23	00002618	1.1.2.07.001	2.1.1.01.008	115,00	VLR.REF.COMPRAS DE EPFRCADORIAS CONF NF 459675

SUBTOTAL LANÇAMENTOS : 2392

SUBTOTAL : 4.566.966,81

DIARIO DOS MESES DE JANEIRO a DEZEMBRO DE 2023

COMERCIAL GOA LTDA

Folha:0043

DATA	LANÇAMENTO	CONTA DEBITADA	CONTA CREDITADA	VALOR LANÇAMENTO	HISTORICO
30/09/23	00002619	1.1.2.07.001	2.1.1.01.185	1.473,08	VLR.REF.COMPRAS DE EPPCADORIAS CONF NF 137673
30/09/23	00002620	1.1.2.07.001	2.1.1.01.180	1.289,00	VLR.REF.COMPRAS DE EPPCADORIAS CONF NF 002134
30/09/23	00002621	1.1.2.07.001	2.1.1.01.185	1.760,00	VLR.REF.COMPRAS DE EPPCADORIAS CONF NF 137705
30/09/23	00002622	1.1.2.07.001	2.1.1.01.135	94,50	VLR.REF.COMPRAS DE EPPCADORIAS CONF NF 014169
30/09/23	00002623	1.1.2.07.001	2.1.1.01.180	341,14	VLR.REF.COMPRAS DE EPPCADORIAS CONF NF 002148
30/09/23	00002624	1.1.2.07.001	2.1.1.01.026	102,85	VLR.REF.COMPRAS DE EPPCADORIAS CONF NF 339255
30/09/23	00002625	1.1.2.07.001	2.1.1.01.092	1.377,60	VLR.REF.COMPRAS DE EPPCADORIAS CONF NF 025820
30/09/23	00002626	1.1.2.07.001	2.1.1.01.066	3.130,00	VLR.REF.COMPRAS DE EPPCADORIAS CONF NF 003418
30/09/23	00002627	1.1.2.07.001	2.1.1.01.180	2.543,27	VLR.REF.COMPRAS DE EPPCADORIAS CONF NF 002170
30/09/23	00002628	1.1.2.07.001	2.1.1.01.013	31,33	VLR.REF.COMPRAS DE EPPCADORIAS CONF NF 374707
30/09/23	00002629	1.1.2.07.001	2.1.1.01.200	1.565,81	VLR.REF.COMPRAS DE EPPCADORIAS CONF NF 016985
30/09/23	00002630	1.1.2.07.001	2.1.1.01.083	240,00	VLR.REF.COMPRAS DE EPPCADORIAS CONF NF 002784
30/09/23	00002631	1.1.2.07.001	2.1.1.01.083	180,00	VLR.REF.COMPRAS DE EPPCADORIAS CONF NF 002788
30/09/23	00002632	1.1.2.07.001	2.1.1.01.180	30.758,37	VLR.REF.COMPRAS DE EPPCADORIAS CONF NF 002176
30/09/23	00002633	1.1.2.07.001	2.1.1.01.040	1.250,00	VLR.REF.COMPRAS DE EPPCADORIAS CONF NF 006730
30/09/23	00002634	1.1.2.07.001	2.1.1.01.092	2.755,19	VLR.REF.COMPRAS DE EPPCADORIAS CONF NF 025942
30/09/23	00002635	1.1.2.07.001	2.1.1.01.026	384,41	VLR.REF.COMPRAS DE EPPCADORIAS CONF NF 339831
30/09/23	00002636	1.1.2.07.001	2.1.1.01.026	7,74	VLR.REF.COMPRAS DE EPPCADORIAS CONF NF 339832
30/09/23	00002637	1.1.2.07.001	2.1.1.01.207	225,00	VLR.REF.COMPRAS DE EPPCADORIAS CONF NF 007755
30/09/23	00002638	1.1.2.07.001	2.1.1.01.083	240,00	VLR.REF.COMPRAS DE EPPCADORIAS CONF NF 002823
30/09/23	00002639	1.1.2.07.001	2.1.1.01.180	1.496,59	VLR.REF.COMPRAS DE EPPCADORIAS CONF NF 002200
30/09/23	00002640	1.1.2.07.001	2.1.1.01.157	1.710,00	VLR.REF.COMPRAS DE EPPCADORIAS CONF NF 000072
30/09/23	00002641	1.1.2.07.001	2.1.1.01.083	240,00	VLR.REF.COMPRAS DE EPPCADORIAS CONF NF 002873
30/09/23	00002642	1.1.2.07.001	2.1.1.01.026	1.364,00	VLR.REF.COMPRAS DE EPPCADORIAS CONF NF 340241
30/09/23	00002643	1.1.2.07.001	2.1.1.01.092	4.592,00	VLR.REF.COMPRAS DE EPPCADORIAS CONF NF 026053
30/09/23	00002644	1.1.2.07.001	2.1.1.01.180	316,26	VLR.REF.COMPRAS DE EPPCADORIAS CONF NF 002226
30/09/23	00002645	5.1.1.03.022	2.1.1.01.041	860,40	VLR.REF.COMPRAS DE EPPCADORIAS CONF NF 000187
30/09/23	00002646	1.1.2.07.001	2.1.1.01.185	369,60	VLR.REF.COMPRAS DE EPPCADORIAS CONF NF 137887
30/09/23	00002647	1.1.2.07.001	2.1.1.01.180	151,74	VLR.REF.COMPRAS DE EPPCADORIAS CONF NF 002249
30/09/23	00002648	1.1.2.07.001	2.1.1.01.026	219,38	VLR.REF.COMPRAS DE EPPCADORIAS CONF NF 340434
30/09/23	00002649	1.1.2.07.001	2.1.1.01.206	966,00	VLR.REF.COMPRAS DE EPPCADORIAS CONF NF 000435
30/09/23	00002650	1.1.2.07.001	2.1.1.01.074	14.500,00	VLR.REF.COMPRAS DE EPPCADORIAS CONF NF 004574
30/09/23	00002651	1.1.2.07.001	2.1.1.01.083	240,00	VLR.REF.COMPRAS DE EPPCADORIAS CONF NF 002979
30/09/23	00002652	1.1.2.07.001	2.1.1.01.135	58,30	VLR.REF.COMPRAS DE EPPCADORIAS CONF NF 014886
30/09/23	00002653	1.1.2.07.001	2.1.1.01.026	297,60	VLR.REF.COMPRAS DE EPPCADORIAS CONF NF 340768
30/09/23	00002654	1.1.2.07.001	2.1.1.01.026	109,65	VLR.REF.COMPRAS DE EPPCADORIAS CONF NF 340761
30/09/23	00002655	1.1.2.07.001	2.1.1.01.026	441,11	VLR.REF.COMPRAS DE EPPCADORIAS CONF NF 340923
30/09/23	00002656	1.1.2.07.001	2.1.1.01.026	111,05	VLR.REF.COMPRAS DE EPPCADORIAS CONF NF 340924
30/09/23	00002657	1.1.2.07.001	2.1.1.01.026	43,13	VLR.REF.COMPRAS DE EPPCADORIAS CONF NF 340925
30/09/23	00002658	1.1.2.07.001	2.1.1.01.074	1.020,00	VLR.REF.COMPRAS DE EPPCADORIAS CONF NF 004591
30/09/23	00002659	1.1.2.07.001	2.1.1.01.026	303,81	VLR.REF.COMPRAS DE EPPCADORIAS CONF NF 341061
30/09/23	00002660	1.1.2.07.001	2.1.1.01.008	5.770,80	VLR.REF.COMPRAS DE EPPCADORIAS CONF NF 258535
30/09/23	00002661	1.1.2.07.001	2.1.1.01.135	240,30	VLR.REF.COMPRAS DE EPPCADORIAS CONF NF 014709
30/09/23	00002662	1.1.2.07.001	2.1.1.01.135	107,10	VLR.REF.COMPRAS DE EPPCADORIAS CONF NF 014708
30/09/23	00002663	1.1.2.07.001	2.1.1.01.020	575,25	VLR.REF.COMPRAS DE EPPCADORIAS CONF NF 080977
30/09/23	00002664	5.1.1.03.017	2.1.1.01.209	1.600,00	VLR.REF.COMPRAS DE EPPCADORIAS CONF NF 092474
30/09/23	00002665	1.1.2.07.001	2.1.1.01.074	1.657,50	VLR.REF.COMPRAS DE EPPCADORIAS CONF NF 004604
30/09/23	00002666	1.1.2.07.001	2.1.1.01.026	326,23	VLR.REF.COMPRAS DE EPPCADORIAS CONF NF 341339
30/09/23	00002667	1.1.2.07.001	2.1.1.01.180	19.319,27	VLR.REF.COMPRAS DE EPPCADORIAS CONF NF 002322
30/09/23	00002668	1.1.2.07.001	2.1.1.01.184	313,28	VLR.REF.COMPRAS DE EPPCADORIAS CONF NF 026392
30/09/23	00002669	1.1.2.07.001	2.1.1.01.224	966,00	VLR.REF.COMPRAS DE EPPCADORIAS CONF NF 002973
30/09/23	00002670	1.1.2.07.001	2.1.1.01.008	19,55	VLR.REF.COMPRAS DE EPPCADORIAS CONF NF 258887

SUBTOTAL LANÇAMENTOS : 2444

SUBTOTAL : 4.677.011,00

DIARIO DOS MESES DE JANEIRO a DEZEMBRO DE 2023

COMERCIAL GOA LTDA

Folha:0044

DATA	LANÇAMENTO	CONTA DEBITADA	CONTA CREDITADA	VALOR LANÇAMENTO	HISTORICO
30/09/23	00002671	1.1.2.07.001	2.1.1.01.180	1.549,04	VLR.REF.COMPRAS DE EPCCADORIAS CONF NF 002339
30/09/23	00002672	5.1.1.03.022	2.1.1.01.142	800,00	VLR.REF.COMPRAS DE EPCCADORIAS CONF. NF 009961
30/09/23	00002673	1.1.2.07.001	2.1.1.01.083	240,00	VLR.REF.COMPRAS DE EPCCADORIAS CONF NF 003222
30/09/23	00002674	1.1.2.04.006	1.1.2.07.001	566,66	VLR.REF.CREDITO DE IPI
30/09/23	00002895	5.1.1.01.001	2.1.1.02.001	415,00	VLR.REF.SALARIO
30/09/23	00002896	2.1.1.02.001	5.1.1.03.007	24,90	VLR.REF.DESC.VALE TRANSPORTE
30/09/23	00002897	1.1.2.03.001	2.1.1.02.001	24,23	VLR.REF.SALARIO FAMILIA
30/09/23	00002898	5.1.1.01.001	2.1.1.02.001	0,71	VLR.REF.ARREDONDAEPNTO
30/09/23	00002899	2.1.1.02.001	5.1.1.01.001	0,84	VLR.REF.DESC.ARRED.EPPS ANTERIOR
30/09/23	00002900	2.1.1.02.001	2.1.1.03.001	33,20	VLR.REF.DESC.INSS FUNCIONARIO
30/09/23	00002901	5.1.1.01.001	2.1.1.02.001	1,18	VLR.REF.INSF.SALDO EPPS
30/09/23	00002902	2.1.1.02.001	5.1.1.01.001	1,18	VLR.REF.DESC.INSF.SALDO EPPS ANTERIOR
30/09/23	00002903	2.1.1.02.002	2.1.1.03.004	66,40	VLR.REF.FGTS
30/09/23	00002904	5.1.1.02.001	2.1.1.03.001	83,00	VLR.REF.INSS EMPRESA
30/09/23	00002905	5.1.1.02.001	2.1.1.03.001	24,07	VLR.REF.INSS TERCEIROS
30/09/23	00002906	5.1.1.02.001	2.1.1.03.001	13,45	VLR.REF.INSS SAT
30/09/23	00002907	5.1.1.01.001	2.1.1.02.001	26.391,00	VLR.REF.SALARIO
30/09/23	00002908	5.1.1.01.003	2.1.1.02.001	35,57	VLR.REF.FERIAS PROPORCIONAIS
30/09/23	00002909	5.1.1.01.003	2.1.1.02.001	11,86	VLR.REF.1/3 FERIAS
30/09/23	00002910	5.1.1.01.002	2.1.1.02.001	324,13	VLR.REF.13 SALARIO
30/09/23	00002911	5.1.1.01.001	2.1.1.02.001	557,48	VLR.REF.SALDO SALARIO
30/09/23	00002913	2.1.1.02.001	5.1.1.01.001	355,10	VLR.REF.DESC.FALTAS
30/09/23	00002913	2.1.1.02.001	5.1.1.03.007	1.113,10	VLR.REF.DESC.VALE TRANSPORTE
30/09/23	00002914	2.1.1.02.001	5.1.1.03.013	928,00	VLR.REF.DESC.ALIEPPNTACAO
30/09/23	00002915	2.1.1.02.001	5.1.1.01.001	292,17	VLR.REF.DESC.D.S.R.FALTAS
30/09/23	00002916	1.1.2.03.001	2.1.1.02.001	936,20	VLR.REF.SALARIO FAMILIA
30/09/23	00002917	5.1.1.01.001	2.1.1.02.001	24,39	VLR.REF.ARREDONDAEPNTO
30/09/23	00002918	2.1.1.02.001	5.1.1.01.001	27,56	VLR.DESC.ARRED.EPPS ANTERIOR
30/09/23	00002919	2.1.1.02.001	2.1.1.03.001	2.059,52	VLR.REF.DESC.INSS FUNCIONARIO
30/09/23	00002920	2.1.1.02.001	2.1.1.03.001	25,93	VLR.REF.DESC.INSS RESCISAO
30/09/23	00002921	5.1.1.02.002	2.1.1.03.004	2.253,71	VLR.REF.FGTS
30/09/23	00002922	5.1.1.02.001	2.1.1.03.001	5.346,65	VLR.REF.INSS EMPRESA
30/09/23	00002923	5.1.1.02.001	2.1.1.03.001	1.544,26	VLR.REF.INSS TERCEIROS
30/09/23	00002924	5.1.1.02.001	2.1.1.03.001	798,76	VLR.REF.INSS SAT
30/09/23	00002925	5.1.1.02.001	2.1.1.03.001	10,67	VLR.REF.INSS SEST/SENAT
30/09/23	00002926	2.1.1.02.001	2.1.1.03.001	44,60	VLR.REF.INSS RESCISAO
30/09/23	00003119	1.1.1.02.002	2.1.1.09.004	466.523,70	VLR.REF.TRANSF.CONTA GARANTIDA
30/09/23	00003131	1.1.1.02.003	2.1.1.09.003	76.007,30	VLR.REF.TRANSF.CONTA GARANTIDA
30/09/23	00003133	2.1.1.03.001	1.1.2.03.001	960,43	VLR.REF.COMP.SALARIO FAMILIA
30/09/23	00003134	2.1.1.02.001	2.1.1.02.004	862,65	VLR.REF.TRANSF.DE CONTAS
01/10/23	00003130	2.1.1.09.004	1.1.1.02.002	466.523,70	VLR.REF.TRANSF.CONTA GARANTIDA
01/10/23	00003132	2.1.1.09.003	1.1.1.02.003	76.007,30	VLR.REF.TRANSF.CONTA GARANTIDA
02/10/23	00001700	1.1.1.01.001	1.1.1.02.002	1.100,00	VLR.REF.PAGMTO PROVISAO CAIXA CHEQUE N. 479
02/10/23	00001735	2.1.1.01.020	1.1.1.02.002	210,00	VLR.REF.PAGMTO DUPLICATA CHEQUE N. 586
05/10/23	00001699	2.1.1.01.185	1.1.1.02.002	1.473,08	VLR.REF.PAGMTO DUPLICATA CHEQUE N. 587
05/10/23	00001734	2.1.1.01.180	1.1.1.02.002	1.289,00	VLR.REF.PAGMTO DUPLICATA CHEQUE N. 579
05/10/23	00003135	2.1.1.02.001	1.1.1.01.001	22.953,00	PG.LIQUIDO FOLHA EPPS 09/2310
06/10/23	00001682	2.1.1.01.074	1.1.1.02.002	15.950,00	VLR.REF.PAGMTO DUPLICATA CHEQUE N. 556
06/10/23	00001688	2.1.1.01.008	1.1.1.02.002	115,00	VLR.REF.PAGMTO DUPLICATA CHEQUE N. 590
06/10/23	00001701	2.1.1.01.020	1.1.1.02.002	363,00	VLR.REF.PAGMTO DUPLICATA CHEQUE N. 588
06/10/23	00001737	2.1.1.01.049	1.1.1.02.002	2.524,50	VLR.REF.PAGMTO DUPLICATA CHEQUE N. 589
07/10/23	00001677	1.1.1.01.001	1.1.1.02.002	39.833,66	VLR.REF.PAGMTO PROVISAO CAIXA CHEQUE N. 592

SUBTOTAL LANÇAMENTOS : 2496

SUBTOTAL : 4.896.630,84

PEDREIRAS/MA
 Proc. 2503003/2024
 FLS. 1966
 Rub.

DIARIO DOS MESES DE JANEIRO a DEZEMBRO DE 2023

COMERCIAL GOA LTDA

Folha:0045

DATA	LANÇAMENTO	CONTA DEBITADA	CONTA CREDITADA	VALOR LANÇAMENTO	HISTORICO
07/10/23	00001729	2.1.1.03.004	1.1.1.02.002	2.136,42	VLR.REF.PAGMTO FGTS A RECOLHER CHEQUE N. 591
09/10/23	00001738	2.1.1.01.185	1.1.1.02.002	1.760,00	VLR.REF.PAGMTO DUPLICATA CHEQUE N. 593
09/10/23	00001739	2.1.1.01.180	1.1.1.02.002	341,14	VLR.REF.PAGMTO DUPLICATA CHEQUE N. 580
09/10/23	00001993	2.1.1.01.135	1.1.1.02.002	94,50	VLR.REF.PAGMTO DUPLICATA CHEQUE N. 594
10/10/23	00001592	2.1.1.03.001	1.1.1.02.002	254,06	VLR.REF.DEBITO CONTA CORRENTE REF.INSS A RECOLHER
10/10/23	00001720	2.1.1.01.169	1.1.1.02.002	2.222,00	VLR.REF.PAGMTO DUPLICATA CHEQUE N. 553
10/10/23	00001721	1.1.1.01.001	1.1.1.02.002	713,00	VLR.REF.PAGMTO PROVISAO CAIXA CHEQUE N. 480
10/10/23	00001725	5.1.1.03.016	1.1.1.02.002	350,00	VLR.REF.PAGMTO SERVICO PRESTADO CHEQUE N. 483
10/10/23	00001755	2.1.1.01.135	1.1.1.02.002	154,70	VLR.REF.DEBITO CONTA CORRENTE REF.DUPLICATA
10/10/23	00001758	2.1.1.03.001	1.1.1.02.002	8.768,62	VLR.REF.DEBITO CONTA CORRENTE REF.INSS A RECOLHER
10/10/23	00001761	2.1.1.01.074	1.1.1.02.002	637,50	VLR.REF.DEBITO CONTA CORRENTE REF.DUPLICATA
10/10/23	00001769	5.1.1.03.003	1.1.1.02.002	180,09	VLR.REF.DEBITO CONTA CORRENTE REF.CEMAR
10/10/23	00001774	5.1.1.03.004	1.1.1.02.002	1.295,25	VLR.REF.DEBITO CONTA CORRENTE REF.TIM CELULAR
10/10/23	00001781	5.1.1.55.006	1.1.1.02.002	30,25	VLR.REF.DEBITO CONTA CORRENTE REF.IPTU
10/10/23	00001783	5.1.1.55.006	1.1.1.02.002	35,87	VLR.REF.DEBITO CONTA CORRENTE REF.IPTU
10/10/23	00001784	5.1.1.55.006	1.1.1.02.002	33,63	VLR.REF.DEBITO CONTA CORRENTE REF.IPTU
10/10/23	00001785	5.1.1.03.031	1.1.1.02.002	300,00	VLR.REF.DEBITO CONTA CORRENTE REF.ALUGUEL
10/10/23	00001786	5.1.1.03.011	1.1.1.02.002	80,00	VLR.REF.DEBITO CONTA CORRENTE REF.MATERIAL AUXILI
13/10/23	00001717	5.1.1.03.016	1.1.1.02.002	1.381,82	VLR.REF.PAGMTO SERVICO PRESTADO CHEQUE N. 484
13/10/23	00001752	2.1.1.01.135	1.1.1.02.002	65,00	VLR.REF.DEBITO CONTA CORRENTE REF.DUPLICATA
13/10/23	00001760	2.1.1.01.180	1.1.1.02.002	2.543,27	VLR.REF.DEBITO CONTA CORRENTE REF.DUPLICATA
13/10/23	00001764	2.1.1.01.074	1.1.1.02.002	765,00	VLR.REF.DEBITO CONTA CORRENTE REF.DUPLICATA
13/10/23	00001780	2.1.1.01.043	1.1.1.02.002	54,70	VLR.REF.DEBITO CONTA CORRENTE REF.DUPLICATA
13/09/23	00001782	2.1.1.01.074	1.1.1.02.002	1.530,00	VLR.REF.DEBITO CONTA CORRENTE REF.DUPLICATA
14/10/23	00001679	5.1.1.03.016	1.1.1.02.002	440,00	VLR.REF.PAGMTO SERVICO PRESTADO CHEQUE N. 486
14/10/23	00001703	1.1.1.01.001	1.1.1.02.002	750,00	VLR.REF.PAGMTO PROVISAO CAIXA CHEQUE N. 485
15/10/23	00001678	1.1.1.01.001	1.1.1.02.002	243,00	VLR.REF.PAGMTO PROVISAO CAIXA CHEQUE N. 490
15/10/23	00001708	2.1.1.01.192	1.1.1.02.002	2.762,54	VLR.REF.PAGMTO DUPLICATA CHEQUE N. 487
15/10/23	00001710	5.1.1.03.016	1.1.1.02.002	750,00	VLR.REF.PAGMTO SERVICO PRESTADO CHEQUE N. 491
15/10/23	00001713	5.1.1.03.030	1.1.1.02.002	150,00	VLR.REF.PAGMTO FRETES CHEQUE N. 488
15/10/23	00001719	5.1.1.03.016	1.1.1.02.002	586,40	VLR.REF.PAGMTO SERVICO PRESTADO CHEQUE N. 492
15/10/23	00001741	5.1.1.03.016	1.1.1.02.002	225,00	VLR.REF.PAGMTO SERVICO PRESTADO CHEQUE N. 489
15/10/23	00001745	2.1.1.01.180	1.1.1.02.002	1.496,59	VLR.REF.DEBITO CONTA CORRENTE REF.DUPLICATA
15/10/23	00001746	5.1.1.03.004	1.1.1.02.002	100,09	VLR.REF.DEBITO CONTA CORRENTE REF.OI FIXO
15/10/23	00001747	2.1.1.01.083	1.1.1.02.002	1.620,00	VLR.REF.DEBITO CONTA CORRENTE REF.DUPLICATA
15/10/23	00001756	5.1.1.03.031	1.1.1.02.002	205,32	VLR.REF.DEBITO CONTA CORRENTE REF.ALUGUEL
15/10/23	00001765	5.1.1.03.003	1.1.1.02.002	27,51	VLR.REF.DEBITO CONTA CORRENTE REF.CEMAR
15/10/23	00001767	5.1.1.03.003	1.1.1.02.002	59,71	VLR.REF.DEBITO CONTA CORRENTE REF.CEMAR
15/10/23	00001768	5.1.1.03.003	1.1.1.02.002	57,21	VLR.REF.DEBITO CONTA CORRENTE REF.CEMAR
15/10/23	00001770	5.1.1.03.004	1.1.1.02.002	36,50	VLR.REF.DEBITO CONTA CORRENTE REF.EMBRATEL
15/10/23	00001779	5.1.1.03.004	1.1.1.02.002	110,33	VLR.REF.DEBITO CONTA CORRENTE REF.OI FIXO
15/10/23	00001929	5.1.1.03.016	1.1.1.02.002	250,00	VLR.REF.PAGMTO SERVICO PRESTADO CHEQUE N. 493
15/10/23	00003145	1.1.2.07.001	2.1.1.01.181	46,02	VLR.REF.COMPRAS DE EPCCADORIAS
16/10/23	00001680	5.1.1.55.006	1.1.1.02.002	170,04	VLR.REF.PAGMTO IPTU CHEQUE N. 496
16/10/23	00001683	5.1.1.03.007	1.1.1.02.002	1.713,60	VLR.REF.PAGMTO TRANSPORTE CHEQUE N. 657
16/10/23	00001709	2.1.1.01.041	1.1.1.02.002	699,03	VLR.REF.PAGMTO DUPLICATA CHEQUE N. 659
16/10/23	00001711	5.1.1.03.030	1.1.1.02.002	150,00	VLR.REF.PAGMTO FRETES CHEQUE N. 495
16/10/23	00001730	5.1.1.03.013	1.1.1.02.002	2.280,00	VLR.REF.PAGMTO ALIEPPNTACAO CHEQUE N. 494
16/10/23	00001733	5.1.1.03.013	1.1.1.02.002	540,00	VLR.REF.PAGMTO ALIEPPNTACAO CHEQUE N. 658
16/10/23	00001736	5.1.1.03.013	1.1.1.01.001	540,00	PG.DESPESAS ALIEPPNTACAO NESTA DATA
16/10/23	00003146	1.1.2.07.001	2.1.1.01.192	2.762,54	VLR.REF.COMPRAS DE EPCCADORIAS
17/10/23	00001740	5.1.1.03.016	1.1.1.02.002	1.000,00	VLR.REF.PAGMTO SERVICO PRESTADO CHEQUE N. 660

SUBTOTAL LANÇAMENTOS : 2548

SUBTOTAL : 4.942.139,09

DIARIO DOS MESES DE JANEIRO a DEZEMBRO DE 2023

COMERCIAL GOA LTDA

Folha:0046

DATA	LANÇAMENTO	CONTA DEBITADA	CONTA CREDITADA	VALOR LANÇAMENTO	HISTORICO
17/10/23	00001750	2.1.1.01.195	1.1.1.02.002	100,00	VLR.REF.DEBITO CONTA CORRENTE REF.DUPLICATA
17/10/23	00001766	5.1.1.03.003	1.1.1.02.002	149,23	VLR.REF.DEBITO CONTA CORRENTE REF.CEMAR
17/10/23	00001778	2.1.1.01.180	1.1.1.02.002	316,26	VLR.REF.DEBITO CONTA CORRENTE REF.DUPLICATA
20/10/23	00001718	1.1.1.01.001	1.1.1.02.002	1.098,68	VLR.REF.PAGMTO PROVISAO CAIXA CHEQUE N. 662
20/10/23	00001724	5.1.1.03.016	1.1.1.02.002	100,00	VLR.REF.PAGMTO SERVICO PRESTADO CHEQUE N. 663
20/10/23	00001753	2.1.1.01.074	1.1.1.02.002	14.500,00	VLR.REF.DEBITO CONTA CORRENTE REF.DUPLICATA
20/10/23	00001754	2.1.1.01.185	1.1.1.02.002	369,60	VLR.REF.DEBITO CONTA CORRENTE REF.DUPLICATA
20/10/23	00001757	2.1.1.01.180	1.1.1.02.002	151,74	VLR.REF.DEBITO CONTA CORRENTE REF.DUPLICATA
20/10/23	00001995	1.1.2.05.021	1.1.1.02.002	521,94	VLR.REF.DEBITO CONTA CORRENTE REF.DUPLICATA
20/10/23	00003147	1.1.2.07.001	2.1.1.01.220	533,00	VLR.REF.COMPRAS DE EPPRCADORIAS
21/10/23	00001732	2.1.1.02.004	1.1.1.02.002	611,42	VLR.REF.PAGMTO RESCISOES A PAGAR CHEQUE N. 664
21/10/23	00001773	5.1.1.03.002	1.1.1.02.002	108,10	VLR.REF.DEBITO CONTA CORRENTE REF.CAEMA
21/10/23	00003148	1.1.2.07.001	2.1.1.01.224	1.274,00	VLR.REF.COMPRAS DE EPPRCADORIAS
22/10/23	00001686	2.1.1.01.026	1.1.1.02.002	3.450,00	VLR.REF.PAGMTO DUPLICATA CHEQUE N. 666
22/10/23	00001691	5.1.1.03.023	1.1.1.02.002	600,00	VLR.REF.PAGMTO MANUTENCAO CHEQUE N. 667
22/10/23	00001692	5.1.1.03.016	1.1.1.02.002	200,00	VLR.REF.PAGMTO SERVICO PRESTADO CHEQUE N. 665
22/10/23	00001693	2.1.1.01.224	1.1.1.02.002	2.240,00	VLR.REF.PAGMTO DUPLICATA CHEQUE N. 661
22/10/23	00001695	1.1.1.01.001	1.1.1.02.002	2.000,00	VLR.REF.PAGMTO PROVISAO CAIXA CHEQUE N. 668
22/10/23	00001696	1.1.1.01.001	1.1.1.02.002	3.130,00	VLR.REF.PAGMTO PROVISAO CAIXA CHEQUE N. 669
22/10/23	00001723	2.1.1.01.026	1.1.1.02.002	2.722,04	VLR.REF.PAGMTO DUPLICATA CHEQUE N. 670
22/10/23	00001749	2.1.1.01.041	1.1.1.02.002	321,76	VLR.REF.DEBITO CONTA CORRENTE REF.DUPLICATA
23/10/23	00001690	2.1.1.01.180	1.1.1.02.002	1.170,00	VLR.REF.PAGMTO DUPLICATA CHEQUE N. 672
23/10/23	00001694	2.1.1.01.074	1.1.1.02.002	1.020,00	VLR.REF.PAGMTO DUPLICATA CHEQUE N. 671
24/10/23	00001672	5.1.1.03.016	1.1.1.02.003	250,00	VLR.REF.DEBITO CONTA CORRENTE REF.SERVICO PRESTAD
24/10/23	00001673	5.1.1.03.008	1.1.1.02.003	400,00	VLR.REF.DEBITO CONTA CORRENTE REF.HONORARIOS
24/10/23	00001674	5.1.1.03.004	1.1.1.02.003	101,34	VLR.REF.DEBITO CONTA CORRENTE REF.CLARO
24/10/23	00001681	5.1.1.03.011	1.1.1.02.002	1.060,78	VLR.REF.PAGMTO MATERIAL AUXILAR CHEQUE N. 673
24/10/23	00001687	2.1.1.01.180	1.1.1.02.002	10.000,00	VLR.REF.PAGMTO DUPLICATA CHEQUE N. 674
24/10/23	00001714	2.1.1.01.008	1.1.1.02.002	1.923,60	VLR.REF.PAGMTO DUPLICATA CHEQUE N. 679
25/10/23	00003144	1.1.2.07.001	2.1.1.01.020	876,25	VLR.REF.COMPRAS DE EPPRCADORIAS
27/10/23	00001676	1.1.1.01.001	1.1.1.02.002	238,55	VLR.REF.PAGMTO PROVISAO CAIXA CHEQUE N. 638
27/10/23	00001685	2.1.1.01.209	1.1.1.02.002	1.600,00	VLR.REF.PAGMTO DUPLICATA CHEQUE N. 689
27/10/23	00001689	2.1.1.01.184	1.1.1.02.002	313,28	VLR.REF.PAGMTO DUPLICATA CHEQUE N. 687
27/10/23	00001697	2.1.1.02.004	1.1.1.02.002	562,68	VLR.REF.PAGMTO RESCISOES A PAGAR CHEQUE N. 690
27/10/23	00001727	2.1.1.01.092	1.1.1.02.002	1.268,60	VLR.REF.PAGMTO DUPLICATA CHEQUE N. 693
27/10/23	00001731	2.1.1.01.074	1.1.1.02.002	1.657,50	VLR.REF.PAGMTO DUPLICATA CHEQUE N. 685
27/10/23	00001994	1.1.2.05.021	1.1.1.02.002	521,94	VLR.REF.PAGMTO DUPLICATA CHEQUE N. 686
28/10/23	00001698	2.1.1.01.020	1.1.1.02.002	303,25	VLR.REF.PAGMTO DUPLICATA CHEQUE N. 691
28/10/23	00001713	2.1.1.01.026	1.1.1.02.002	205,14	VLR.REF.PAGMTO DUPLICATA CHEQUE N. 698
28/10/23	00001715	1.1.1.01.001	1.1.1.02.002	373,00	VLR.REF.PAGMTO PROVISAO CAIXA CHEQUE N. 695
28/10/23	00001716	2.1.1.01.135	1.1.1.02.002	352,04	VLR.REF.PAGMTO DUPLICATA CHEQUE N. 694
28/10/23	00001726	2.1.1.01.057	1.1.1.02.002	85,68	VLR.REF.PAGMTO DUPLICATA CHEQUE N. 692
28/10/23	00001748	2.1.1.01.180	1.1.1.02.002	1.271,60	VLR.REF.DEBITO CONTA CORRENTE REF.DUPLICATA
28/10/23	00001777	2.1.1.01.180	1.1.1.02.002	7.000,00	VLR.REF.DEBITO CONTA CORRENTE REF.DUPLICATA
29/10/23	00001742	2.1.1.01.220	1.1.1.02.002	533,00	VLR.REF.DEBITO CONTA CORRENTE REF.DUPLICATA
29/10/23	00001743	2.1.1.01.008	1.1.1.02.002	19,55	VLR.REF.DEBITO CONTA CORRENTE REF.DUPLICATA
29/10/23	00001744	2.1.1.01.180	1.1.1.02.002	1.549,04	VLR.REF.DEBITO CONTA CORRENTE REF.DUPLICATA
29/10/23	00001775	2.1.1.01.135	1.1.1.02.002	58,30	VLR.REF.DEBITO CONTA CORRENTE REF.DUPLICATA
30/10/23	00001706	2.1.1.02.004	1.1.1.02.002	1.370,99	VLR.REF.PAGMTO RESCISOES A PAGAR CHEQUE N. 701
30/10/23	00001707	2.1.1.02.004	1.1.1.02.002	800,00	VLR.REF.PAGMTO RESCISOES A PAGAR CHEQUE N. 699
30/10/23	00001728	5.1.1.03.016	1.1.1.02.002	1.333,00	VLR.REF.PAGMTO SERVICO PRESTADO CHEQUE N. 702

SUBTOTAL LANÇAMENTOS : 2600

SUBTOTAL : 5.224.494,61

DIARIO DOS MESES DE JANEIRO a DEZEMBRO DE 2023

COMERCIAL GOA LTDA

Folha:0047

DATA	LANÇAMENTO	CONTA DEBITADA	CONTA CREDITADA	VALOR LANÇAMENTO	HISTORICO
30/10/23	00001762	5.1.1.02.003	1.1.1.02.002	692,20	VLR.REF.DEBITO CONTA CORRENTE REF.FGTS
30/10/23	00001763	5.1.1.02.003	1.1.1.02.002	390,00	VLR.REF.DEBITO CONTA CORRENTE REF.FGTS
30/10/23	00001771	5.1.1.03.002	1.1.1.02.002	8,70	VLR.REF.DEBITO CONTA CORRENTE REF.CAEMA
30/10/23	00001772	5.1.1.03.002	1.1.1.02.002	53,87	VLR.REF.DEBITO CONTA CORRENTE REF.CAEMA
31/10/23	00001675	1.1.1.01.001	1.1.1.02.002	292,50	VLR.REF.PAGMTO PROVISAO CAIXAA CHEQUE N. 707
31/10/23	00001702	2.1.1.01.116	1.1.1.02.002	764,00	VLR.REF.PAGMTO DUPLICATA CHEQUE N. 703
31/10/23	00001704	5.1.1.03.007	1.1.1.02.002	1.400,80	VLR.REF.PAGMTO TRASPORTE CHEQUE N. 706
31/10/23	00001705	5.1.1.03.016	1.1.1.02.002	150,00	VLR.REF.PAGMTO SERVICO PRESTADO CHEQUE N. 705
31/10/23	00001722	5.1.1.03.016	1.1.1.02.002	500,00	VLR.REF.PAGMTO SERVICO PRESTADO CHEQUE N. 704
31/10/23	00001751	2.1.1.01.181	1.1.1.02.002	46,02	VLR.REF.DEBITO CONTA CORRENTE REF.DUPLICATA
31/10/23	00001776	5.1.1.03.008	1.1.1.02.002	130,00	VLR.REF.DEBITO CONTA CORRENTE REF.HONORARIOS CON
31/10/23	00001844	5.1.1.03.019	1.1.1.01.001	70,78	PG.DESPESAS TAXAS NESTA DATA
31/10/23	00002675	1.1.2.07.001	2.1.1.01.013	106,33	VLR.REF.COMPRAS DE EPFRCADORIAS CONF NF 377514
31/10/23	00002676	1.1.2.07.001	2.1.1.01.135	154,70	VLR.REF.COMPRAS DE EPFRCADORIAS CONF NF 014215
31/10/23	00002677	1.1.2.07.001	2.1.1.01.135	65,00	VLR.REF.COMPRAS DE EPFRCADORIAS CONF NF 014259
31/10/23	00002678	1.1.2.07.001	2.1.1.01.195	100,00	VLR.REF.COMPRAS DE EPFRCADORIAS CONF. NF 020561
31/10/23	00002679	1.1.2.07.001	2.1.1.01.074	1.530,00	VLR.REF.COMPRAS DE EPFRCADORIAS CONF NF 004520
31/10/23	00002680	1.1.2.07.001	2.1.1.01.074	765,00	VLR.REF.COMPRAS DE EPFRCADORIAS CONF NF 004527
31/10/23	00002681	1.1.2.07.001	2.1.1.01.074	637,50	VLR.REF.COMPRAS DE EPFRCADORIAS CONF NF 004516
31/10/23	00002682	1.1.2.07.001	2.1.1.01.074	15.950,00	VLR.REF.COMPRAS DE EPFRCADORIAS CONF NF 004494
31/10/23	00002683	1.1.2.07.001	2.1.1.01.041	699,03	VLR.REF.COMPRAS DE EPFRCADORIAS CONF. NF 004573
31/10/23	00002684	1.1.2.07.001	2.1.1.01.092	2.755,19	VLR.REF.COMPRAS DE EPFRCADORIAS CONF NF 026683
31/10/23	00002685	1.1.2.07.001	2.1.1.01.083	240,00	VLR.REF.COMPRAS DE EPFRCADORIAS CONF NF 003279
31/10/23	00002686	1.1.2.07.001	2.1.1.01.057	85,00	VLR.REF.COMPRAS DE EPFRCADORIAS CONF. NF 013021
31/10/23	00002687	1.1.2.07.001	2.1.1.01.026	84,32	VLR.REF.COMPRAS DE EPFRCADORIAS CONF NF 342280
31/10/23	00002688	1.1.2.07.001	2.1.1.01.083	180,00	VLR.REF.COMPRAS DE EPFRCADORIAS CONF NF 003323
31/10/23	00002689	1.1.2.07.001	2.1.1.01.074	14.790,00	VLR.REF.COMPRAS DE EPFRCADORIAS CONF NF 004662
31/10/23	00002690	1.1.2.07.001	2.1.1.01.157	628,00	VLR.REF.COMPRAS DE EPFRCADORIAS CONF NF 000077
31/10/23	00002691	1.1.2.07.001	2.1.1.01.026	299,54	VLR.REF.COMPRAS DE EPFRCADORIAS CONF NF 342554
31/10/23	00002692	1.1.2.07.001	2.1.1.01.074	1.147,50	VLR.REF.COMPRAS DE EPFRCADORIAS CONF NF 004674
31/10/23	00002693	1.1.2.07.001	2.1.1.01.013	1.636,24	VLR.REF.COMPRAS DE EPFRCADORIAS CONF NF 378650
31/10/23	00002694	1.1.2.07.001	2.1.1.01.013	610,23	VLR.REF.COMPRAS DE EPFRCADORIAS CONF NF 378637
31/10/23	00002695	1.1.2.07.001	2.1.1.01.026	50,00	VLR.REF.COMPRAS DE EPFRCADORIAS CONF NF 342837
31/10/23	00002696	1.1.2.07.001	2.1.1.01.074	2.325,00	VLR.REF.COMPRAS DE EPFRCADORIAS CONF NF 004684
31/10/23	00002697	1.1.2.07.001	2.1.1.01.066	4.780,00	VLR.REF.COMPRAS DE EPFRCADORIAS CONF NF 003443
31/10/23	00002698	1.1.2.07.001	2.1.1.01.013	45,62	VLR.REF.COMPRAS DE EPFRCADORIAS CONF NF 379073
31/10/23	00002699	1.1.2.07.001	2.1.1.01.026	394,23	VLR.REF.COMPRAS DE EPFRCADORIAS CONF NF 343071
31/10/23	00002700	1.1.2.07.001	2.1.1.01.013	210,32	VLR.REF.COMPRAS DE EPFRCADORIAS CONF NF 379723
31/10/23	00002701	1.1.2.07.001	2.1.1.01.092	1.255,20	VLR.REF.COMPRAS DE EPFRCADORIAS CONF NF 027076
31/10/23	00002702	1.1.2.07.001	2.1.1.01.048	262,00	VLR.REF.COMPRAS DE EPFRCADORIAS CONF NF 007696
31/10/23	00002703	1.1.2.07.001	2.1.1.01.026	324,20	VLR.REF.COMPRAS DE EPFRCADORIAS CONF NF 343403
31/10/23	00002704	1.1.2.07.001	2.1.1.01.008	43,36	VLR.REF.COMPRAS DE EPFRCADORIAS CONF NF 465201
31/10/23	00002705	1.1.2.07.001	2.1.1.01.026	619,34	VLR.REF.COMPRAS DE EPFRCADORIAS CONF NF 343600
31/10/23	00002706	1.1.2.07.001	2.1.1.01.135	207,60	VLR.REF.COMPRAS DE EPFRCADORIAS CONF NF 015287
31/10/23	00002707	1.1.2.07.001	2.1.1.01.180	2.862,91	VLR.REF.COMPRAS DE EPFRCADORIAS CONF NF 002500
31/10/23	00002708	1.1.2.07.001	2.1.1.01.180	4.180,00	VLR.REF.COMPRAS DE EPFRCADORIAS CONF NF 002495
31/10/23	00002709	1.1.2.07.001	2.1.1.01.013	174,38	VLR.REF.COMPRAS DE EPFRCADORIAS CONF NF 380331
31/10/23	00002710	1.1.2.07.001	2.1.1.01.041	321,76	VLR.REF.COMPRAS DE EPFRCADORIAS CONF. NF 001036
31/10/23	00002711	1.1.2.07.001	2.1.1.01.180	28.079,40	VLR.REF.COMPRAS DE EPFRCADORIAS CONF NF 002513
31/10/23	00002713	1.1.2.07.001	2.1.1.01.043	54,70	VLR.REF.COMPRAS DE EPFRCADORIAS CONF. NF 011352
31/10/23	00002713	1.1.2.07.001	2.1.1.01.026	1.078,00	VLR.REF.COMPRAS DE EPFRCADORIAS CONF NF 344030
31/10/23	00002714	1.1.2.07.001	2.1.1.01.195	100,00	VLR.REF.COMPRAS DE EPFRCADORIAS CONF. NF 020843

SUBTOTAL LANÇAMENTOS : 2652

SUBTOTAL : 5.718.825,08

DIARIO DOS MESES DE JANEIRO a DEZEMBRO DE 2023
 COMERCIAL GOA LTDA

Folha:0048

DATA	LANÇAMENTO	CONTA DEBITADA	CONTA CREDITADA	VALOR LANÇAMENTO	HISTORICO
31/10/23	00002715	1.1.2.07.001	2.1.1.01.013	1.063,42	VLR.REF.COMPRAS DE EPPrCADORIAS CONF NF 381547
31/10/23	00002716	1.1.2.07.001	2.1.1.01.026	3.450,00	VLR.REF.COMPRAS DE EPPrCADORIAS CONF NF 344347
31/10/23	00002717	1.1.2.07.001	2.1.1.01.180	1.667,94	VLR.REF.COMPRAS DE EPPrCADORIAS CONF NF 002555
31/10/23	00002718	1.1.2.07.001	2.1.1.01.180	460,00	VLR.REF.COMPRAS DE EPPrCADORIAS CONF NF 002540
31/10/23	00002719	1.1.2.07.001	2.1.1.01.013	749,54	VLR.REF.COMPRAS DE EPPrCADORIAS CONF NF 381550
31/10/23	00002720	1.1.2.07.001	2.1.1.01.026	220,74	VLR.REF.COMPRAS DE EPPrCADORIAS CONF NF 344616
31/10/23	00002721	1.1.2.07.001	2.1.1.01.026	801,98	VLR.REF.COMPRAS DE EPPrCADORIAS CONF NF 344494
31/10/23	00002722	1.1.2.07.001	2.1.1.01.026	227,60	VLR.REF.COMPRAS DE EPPrCADORIAS CONF NF 344944
31/10/23	00002723	1.1.2.07.001	2.1.1.01.083	240,00	VLR.REF.COMPRAS DE EPPrCADORIAS CONF NF 003862
31/10/23	00002724	1.1.2.07.001	2.1.1.01.026	2.245,95	VLR.REF.COMPRAS DE EPPrCADORIAS CONF NF 345030
31/10/23	00002725	1.1.2.07.001	2.1.1.01.180	795,81	VLR.REF.COMPRAS DE EPPrCADORIAS CONF NF 002598
31/10/23	00002726	1.1.2.07.001	2.1.1.01.092	2.486,40	VLR.REF.COMPRAS DE EPPrCADORIAS CONF NF 027790
31/10/23	00002727	1.1.2.07.001	2.1.1.01.180	4.140,00	VLR.REF.COMPRAS DE EPPrCADORIAS CONF NF 002607
31/10/23	00002728	1.1.2.07.001	2.1.1.01.142	800,00	VLR.REF.COMPRAS DE EPPrCADORIAS CONF. NF 010140
31/10/23	00002729	1.1.2.07.001	2.1.1.01.092	1.243,21	VLR.REF.COMPRAS DE EPPrCADORIAS CONF NF 027883
31/10/23	00002730	1.1.2.07.001	2.1.1.01.026	234,77	VLR.REF.COMPRAS DE EPPrCADORIAS CONF NF 345469
31/10/23	00002731	1.1.2.07.001	2.1.1.01.026	75,48	VLR.REF.COMPRAS DE EPPrCADORIAS CONF NF 345553
31/10/23	00002732	1.1.2.07.001	2.1.1.01.180	666,46	VLR.REF.COMPRAS DE EPPrCADORIAS CONF NF 002635
31/10/23	00002733	1.1.2.07.001	2.1.1.01.049	2.957,97	VLR.REF.COMPRAS DE EPPrCADORIAS CONF NF 162719
31/10/23	00002734	1.1.2.07.001	2.1.1.01.227	1.647,00	VLR.REF.COMPRAS DE EPPrCADORIAS CONF NF 000266
31/10/23	00002735	1.1.2.07.001	2.1.1.01.116	1.529,00	VLR.REF.COMPRAS DE EPPrCADORIAS CONF NF 022993
31/10/23	00002736	1.1.2.07.001	2.1.1.01.013	143,82	VLR.REF.COMPRAS DE EPPrCADORIAS CONF NF 383605
31/10/23	00002737	1.1.2.07.001	2.1.1.01.041	743,27	VLR.REF.COMPRAS DE EPPrCADORIAS CONF. NF 001514
31/10/23	00002738	1.1.2.04.006	1.1.2.07.001	297,70	VLR.REF.CREDITO DE IPI
31/10/23	00002927	5.1.1.01.001	2.1.1.02.001	415,00	VLR.REF.SALARIO
31/10/23	00002928	2.1.1.02.001	5.1.1.03.007	24,90	VLR.REF.DESC.VALE TRANSPORTE
31/10/23	00002929	1.1.2.03.001	2.1.1.02.001	24,23	VLR.REF.SALARIO FAMILIA
31/10/23	00002930	5.1.1.01.001	2.1.1.02.001	0,58	VLR.REF.ARREDONDAEPNTO
31/10/23	00002931	2.1.1.02.001	5.1.1.01.001	0,71	VLR.REF.DESC.ARRED.EPPS ANTERIOR
31/10/23	00002932	2.1.1.02.001	2.1.1.03.001	33,20	VLR.REF.DESC.INSS FUNCIONARIO
31/10/23	00002933	5.1.1.01.001	2.1.1.02.001	1,18	VLR.REF.INSF.SALDO EPPS
31/10/23	00002934	2.1.1.02.001	5.1.1.01.001	1,18	VLR.REF.DESC.INSUF.SALDO EPPS ANTERIOR
31/10/23	00002935	5.1.1.02.002	2.1.1.03.004	66,40	VLR.REF.FGTS
31/10/23	00002936	5.1.1.02.001	2.1.1.03.001	83,00	VLR.REF.INSS EMPRESA
31/10/23	00002937	5.1.1.02.001	2.1.1.03.001	24,07	VLR.REF.INSS TERCEIROS
31/10/23	00002938	5.1.1.02.001	2.1.1.03.001	13,45	VLR.REF.INSS SAT
31/10/23	00002939	5.1.1.01.001	2.1.1.02.001	20.664,30	VLR.REF.SALARIO
31/10/23	00002940	5.1.1.01.003	2.1.1.02.001	1.874,92	VLR.REF.FERIAS PROPORCIONAIS
31/10/23	00002941	5.1.1.01.003	2.1.1.02.001	624,98	VLR.REF.1/3 FERIAS
31/10/23	00002942	5.1.1.01.002	2.1.1.02.001	1.976,13	VLR.REF.13 SALARIO
31/10/23	00002943	5.1.1.01.006	2.1.1.02.001	1.437,20	VLR.REF.AVISO PREVIO
31/10/23	00002944	5.1.1.01.001	2.1.1.02.001	3.326,57	VLR.REF.SALDO SALARIO
31/10/23	00002945	5.1.1.01.004	2.1.1.02.001	210,61	VLR.REF.INDENIZACAO
31/10/23	00002946	2.1.1.02.001	5.1.1.01.001	2.029,72	VLR.REF.DESC.FALTAS
31/10/23	00002947	2.1.1.02.001	5.1.1.03.007	1.153,61	VLR.REF.DESC.VALE TRANSPORTE
31/10/23	00002948	2.1.1.02.001	5.1.1.03.013	913,00	VLR.REF.DESC.ALIEPNTACAO
31/10/23	00002949	2.1.1.02.001	5.1.1.01.001	897,02	VLR.REF.DESC.D.S.R.FALTAS
31/10/23	00002950	1.1.2.03.001	2.1.1.02.001	1.024,33	VLR.REF.SALARIO FAMILIA
31/10/23	00002951	5.1.1.01.001	2.1.1.02.001	16,64	VLR.REF.ARREDONDAEPNTO
31/10/23	00002952	2.1.1.02.001	5.1.1.01.001	24,39	VLR.DESC.ARRED.EPPS ANTERIOR
31/10/23	00002953	2.1.1.02.001	2.1.1.03.001	1.454,72	VLR.REF.DESC.INSS FUNCIONARIO
31/10/23	00002954	2.1.1.02.001	2.1.1.03.001	158,09	VLR.REF.DESC.INSS RESCISAO

SUBTOTAL LANÇAMENTOS : 2704

SUBTOTAL : 5.786.185,26

PEDREIRAS/MA
 Proc 2303003/2024
 FLS. 1790
 Rub. Folha:0049 e

DIARIO DOS MESES DE JANEIRO a DEZEMBRO DE 2023
 COMERCIAL GOA LTDA

DATA	LANÇAMENTO	CONTA DEBITADA	CONTA CREDITADA	VALOR LANÇAMENTO	HISTORICO
31/10/23	00002955	5.1.1.02.002	2.1.1.03.004	1.454,72	VLR.REF.FGTS
31/10/23	00002956	5.1.1.02.001	2.1.1.03.001	4.895,19	VLR.REF.INSS EMPRESA
31/10/23	00002957	5.1.1.02.001	2.1.1.03.001	1.419,69	VLR.REF.INSS TERCEIROS
31/10/23	00002958	5.1.1.02.001	2.1.1.03.001	734,32	VLR.REF.INSS SAT
31/10/23	00002960	2.1.1.02.001	2.1.1.03.001	345,39	VLR.REF.INSS RESCISAO
31/10/23	00003136	2.1.1.02.001	2.1.1.02.004	8.520,73	VLR.REF.TRANSF.CONTAS
31/10/23	00003138	2.1.1.03.001	1.1.2.03.001	1.048,56	VLR.REF.COMP.SALARIO FAMILIA
31/10/23	00003140	1.1.1.02.002	2.1.1.09.004	654.890,65	VLR.REF.TRANSF.CONTA GARANTIDA
31/10/23	00003142	1.1.1.02.003	2.1.1.09.003	76.758,64	VLR.REF.TRANSF.CONTA GARANTIDA
01/11/23	00003141	2.1.1.09.004	1.1.1.02.002	654.890,65	VLR.REF.TRANSF.CONTA GARANTIDA
01/11/23	00003143	2.1.1.09.003	1.1.1.02.003	76.758,64	VLR.REF.TRANSF.CONTA GARANTIDA
01/11/23	00003154	2.1.1.02.003	1.1.1.01.001	744,83	PG.LIQUIDO FERIAS
03/11/23	00001804	5.1.1.03.016	1.1.1.02.002	727,80	VLR.REF.PAGMTO SEVICO PRESTADO CHEQUE N. 711
03/11/23	00001806	2.1.1.01.026	1.1.1.02.002	557,68	VLR.REF.PAGMTO DUPLICATA CHEQUE N. 713
03/11/23	00001815	5.1.1.03.016	1.1.1.02.002	1.272,70	VLR.REF.PAGMTO SERVICO PRESTADO CHEQUE N. 713
03/11/23	00001833	1.1.1.01.001	1.1.1.02.002	150,00	VLR.REF.PAGMTO PROVISAO CAIXA CHEQUE N. 714
03/11/23	00001834	5.1.1.03.013	1.1.1.02.002	805,50	VLR.REF.PAGMTO ALIEPPNTACAO CHEQUE N. 715
03/11/23	00001842	5.1.1.03.003	1.1.1.01.001	61,02	PG.DESPESAS CEMAR NESTA DATA
03/11/23	00001865	5.1.1.03.002	1.1.1.02.002	143,06	VLR.REF.DEBITO CONTA CORRENTE REF.CAEMA
03/11/23	00001881	2.1.1.01.074	1.1.1.02.002	14.790,00	VLR.REF.DEBITO CONTA CORRENTE REF.DUPLICATA
05/11/23	00001787	1.1.1.02.002	1.1.1.01.001	44.966,66	PG.DESPESAS PROVISAO CAIXA NESTA DATA
05/11/23	00001796	1.1.1.01.001	1.1.1.02.002	30.433,60	VLR.REF.PAGMTO PROVISAO CAIXA CHEQUE N. 747
05/11/23	00001797	2.1.1.02.004	1.1.1.02.002	4.913,33	VLR.REF.PAGMTO RESCISOES A PAGAR CHEQUE N. 739
05/11/23	00001813	5.1.1.03.013	1.1.1.02.002	1.672,00	VLR.REF.PAGMTO ALIEPPNTACAO CHEQUE N. 740
05/11/23	00001832	1.1.1.01.001	1.1.1.02.002	524,00	VLR.REF.PAGMTO PROVISAO CAIXA CHEQUE N. 741
05/11/23	00001880	2.1.1.01.201	1.1.1.02.002	169,71	VLR.REF.DEBITO CONTA CORRENTE REF.DUPLICATA
05/11/23	00003137	2.1.1.02.001	1.1.1.01.001	16.041,00	PG.LIQUIDO FOLHA
06/11/23	00001840	5.1.1.03.011	1.1.1.02.002	150,00	VLR.REF.PAGMTO MATERIAL AUXILIAR CHEQUE N. 742
06/11/23	00001851	5.1.1.03.008	1.1.1.02.002	295,00	VLR.REF.DEBITO CONTA CORRENTE REF.HONORARIOS CONT
06/11/23	00001852	1.1.1.02.003	1.1.1.02.002	1.000,00	VLR.REF.DEBITO CONTA CORRENTE REF.DEP BANCO BRASI
06/11/23	00001863	5.1.1.03.003	1.1.1.02.002	29,25	VLR.REF.DEBITO CONTA CORRENTE REF.CEMAR
06/11/23	00001868	2.1.1.03.001	1.1.1.02.002	138,49	VLR.REF.DEBITO CONTA CORRENTE REF.INSS A RECOLHER
06/11/23	00001872	2.1.1.03.001	1.1.1.02.002	7.983,07	VLR.REF.DEBITO CONTA CORRENTE REF.INSS A RECOLHER
06/11/23	00001878	2.1.1.01.074	1.1.1.02.002	1.147,50	VLR.REF.DEBITO CONTA CORRENTE REF.DUPLICATA
06/11/23	00001879	2.1.1.01.041	1.1.1.02.002	743,27	VLR.REF.DEBITO CONTA CORRENTE REF.DUPLICATA
07/11/23	00001789	1.1.1.01.001	1.1.1.02.002	328,20	VLR.REF.PAGMTO PROVISAO CAIXA CHEQUE N. 745
07/11/23	00001829	2.1.1.03.004	1.1.1.02.002	1.521,13	VLR.REF.PAGMTO FGTS A RECOLHER CHEQUE N. 743
07/11/23	00001830	5.1.1.03.016	1.1.1.02.002	400,00	VLR.REF.PAGMTO SERVICO PRESTADO CHEQUE N. 746
07/11/23	00001831	2.1.1.01.195	1.1.1.02.002	100,00	VLR.REF.PAGMTO DUPLICATA CHEQUE N. 744
07/11/23	00001841	2.1.1.01.008	1.1.1.01.001	43,36	PG.DESPESAS DUPLICATA NESTA DATA
07/11/23	00001843	5.1.1.03.019	1.1.1.01.001	30,00	PG.DESPESAS TAXAS NESTA DATA
07/11/23	00003139	5.1.1.02.003	1.1.1.02.002	308,28	PG.GRRP CHEQUEN
08/11/23	00001874	2.1.1.01.074	1.1.1.02.002	2.325,00	VLR.REF.DEBITO CONTA CORRENTE REF.DUPLICATA
10/11/23	00001790	1.1.1.01.001	1.1.1.02.002	1.356,80	VLR.REF.PAGMTO PROVISAO CAIXA CHEQUE N. 750
10/11/23	00001791	5.1.1.03.019	1.1.1.02.002	62,00	VLR.REF.PAGMTO TAXAS CHEQUE N. 748
10/11/23	00001803	1.1.2.05.020	1.1.1.02.002	33.973,10	VLR.REF.PAGMTO ELEVADORES CHEQUE N. 752
10/11/23	00001813	5.1.1.03.013	1.1.1.02.002	468,00	VLR.REF.PAGMTO ALIEPPNTACAO CHEQUE N. 751
10/11/23	00001866	2.1.1.01.180	1.1.1.02.002	9.659,63	VLR.REF.DEBITO CONTA CORRENTE REF.DUPLICATA
10/11/23	00001869	5.1.1.55.006	1.1.1.02.002	170,04	VLR.REF.DEBITO CONTA CORRENTE REF.IPTU
10/11/23	00001870	5.1.1.55.006	1.1.1.02.002	35,87	VLR.REF.DEBITO CONTA CORRENTE REF.IPTU
10/11/23	00001871	5.1.1.55.006	1.1.1.02.002	33,63	VLR.REF.DEBITO CONTA CORRENTE REF.IPTU
10/11/23	00001873	5.1.1.03.031	1.1.1.02.002	300,00	VLR.REF.DEBITO CONTA CORRENTE REF.ALUGUEL

SUBTOTAL LANÇAMENTOS : 2756

SUBTOTAL : 5.448.466,94

PEDREIRAS/MA
 Proc. 2503003/2024
 FLS. 1771
 Rub. _____

DIARIO DOS MESES DE JANEIRO a DEZEMBRO DE 2023
 COMERCIAL GOA LTDA

Folha:0050

DATA	LANÇAMENTO	CONTA DEBITADA	CONTA CREDITADA	VALOR LANÇAMENTO	HISTORICO
10/11/23	00001875	2.1.1.01.092	1.1.1.02.002	2.486,40	VLR.REF.DEBITO CONTA CORRENTE REF.DUPLICATA
10/11/23	00001876	2.1.1.01.092	1.1.1.02.002	1.243,21	VLR.REF.DEBITO CONTA CORRENTE REF.DUPLICATA
10/11/23	00001877	5.1.1.03.011	1.1.1.02.002	80,00	VLR.REF.DEBITO CONTA CORRENTE REF.MATERIAL AUXILI
10/11/23	00001864	5.1.1.03.003	1.1.1.02.002	195,02	VLR.REF.DEBITO CONTA CORRENTE REF.CEMAR
10/11/23	00003157	1.1.2.07.001	2.1.1.01.086	160,00	VLR.REF.COMPRAS DE EPPRCADORIAS
11/11/23	00001793	5.1.1.03.003	1.1.1.02.002	130,75	VLR.REF.PAGMTO CEMAR CHEQUE N. 719
11/11/23	00001805	5.1.1.03.016	1.1.1.02.002	2.038,00	VLR.REF.PAGMTO SEERVICO PRESTADO CHEQUE N. 753
11/11/23	00001826	5.1.1.03.011	1.1.1.02.002	340,00	VLR.REF.PAGMTO MATERIAL AUXILIAR CHEQUE N. 717
11/11/23	00001990	1.1.1.02.002	2.1.1.15.005	25.000,00	REC.REF.ADIANTAEPNTO AQUISIÇÃO IMOVEL SAN GABRIEL
11/11/23	00003158	1.1.2.07.001	2.1.1.01.062	90,00	VLR.REF.COMPRAS DE EPPRCADORIAS
11/11/23	00003159	1.1.2.07.001	2.1.1.01.201	169,71	VLR.REF.COMPRAS DE EPPRCADORIAS
11/11/23	00003170	1.1.1.02.004	1.1.1.02.002	3.300,00	VLR.REF.TRANSF.DE CONTAS
11/11/23	00003171	1.1.1.02.002	1.1.1.01.001	3.300,00	VLR.DEPOSITO
11/11/23	00003172	5.1.1.50.006	1.1.1.02.004	504,87	VLR.JUROS E CORRECAO S/EMPRESTIMO
11/11/23	00003173	5.1.1.50.006	1.1.1.02.004	685,00	VLR.JUROS E CORRECAO S/EMPRESTIMO
11/11/23	00003174	5.1.1.50.006	1.1.1.02.004	2.023,07	VLR.JUROS E CORRECAO S/EMPRESTIMO
11/11/23	00003175	5.1.1.50.002	1.1.1.02.004	19,50	VLR.REF.TARIFAS BANCARIAS
11/11/23	00003176	5.1.1.50.002	1.1.1.02.004	19,50	VLR.REF.TARIFAS BANCARIAS
11/11/23	00003177	5.1.1.50.002	1.1.1.02.004	19,50	VLR.REF.TARIFAS BANCARIAS
11/11/23	00001853	2.1.1.01.154	1.1.1.02.002	84,45	VLR.REF.DEBITO CONTA CORRENTE REF.DUPLICATA
11/11/23	00001991	1.1.2.07.001	1.1.1.02.002	2.000,00	VLR.REF.PAGMTO MAT.CONSTRUCAO CHEQUE N. 720
14/11/23	00001794	5.1.1.03.016	1.1.1.02.002	1.000,00	VLR.REF.PAGMTO SERVICO PRESTADO CHEQUE N. 722
14/11/23	00001808	5.1.1.03.031	1.1.1.02.002	924,73	VLR.REF.PAGMTO ALUGUEL CHEQUE N. 723
14/11/23	00001854	2.1.1.01.083	1.1.1.02.002	660,00	VLR.REF.DEBITO CONTA CORRENTE REF.DUPLICATA
14/11/23	00001855	2.1.1.01.135	1.1.1.02.002	207,60	VLR.REF.DEBITO CONTA CORRENTE REF.DUPLICATA
14/11/23	00001856	2.1.1.01.180	1.1.1.02.002	1.393,34	VLR.REF.DEBITO CONTA CORRENTE REF.DUPLICATA
17/11/23	00001800	5.1.1.03.016	1.1.1.02.002	4.000,00	VLR.REF.PAGMTO SERVICO PRESTADO CHEQUE N. 729
17/11/23	00001809	5.1.1.03.031	1.1.1.02.002	205,32	VLR.REF.PAGMTO ALUGUEL CHEQUE N. 726
17/11/23	00001810	5.1.1.03.007	1.1.1.02.002	1.105,00	VLR.REF.PAGMTO TRANSPORTE CHEQUE N. 725
17/11/23	00001811	5.1.1.03.003	1.1.1.02.002	335,59	VLR.REF.PAGMTO CEMAR CHEQUE N. 727
17/11/23	00001824	5.1.1.03.004	1.1.1.02.002	264,83	VLR.REF.PAGMTO OI FIXO CHEQUE N. 728
17/11/23	00001827	1.1.2.07.001	1.1.1.02.002	5.250,00	VLR.REF.PAGMTO MAT. CONSTRUCAO CHEQUE N. 724
17/11/23	00003178	1.1.1.02.004	1.1.1.01.001	4.000,00	VLR.DEPOSITO
18/11/23	00001799	5.1.1.03.013	1.1.1.02.002	567,00	VLR.REF.PAGMTO ALIEPPNTACAO CHEQUE N. 733
19/11/23	00001788	1.1.1.01.001	1.1.1.02.002	500,60	VLR.REF.PAGMTO PROVISAO CAIXA CHEQUE N. 732
19/11/23	00001828	5.1.1.03.016	1.1.1.02.002	676,42	VLR.REF.PAGMTO SERVICO PRESTADO CHEQUE N. 799
19/11/23	00001835	2.1.1.01.230	1.1.1.02.002	250,00	VLR.REF.PAGMTO DUPLICATA CHEQUE N. 798
19/11/23	00001836	5.1.1.03.013	1.1.1.02.002	110,00	VLR.REF.PAGMTO ALIEPPNTACAO CHEQUE N. 800
19/11/23	00001837	5.1.1.03.011	1.1.1.02.002	1.098,68	VLR.REF.PAGMTO MATERIAL AUXILIAR CHEQUE N. 734
19/11/23	00001838	5.1.1.03.009	1.1.1.02.002	102,81	VLR.REF.PAGMTO HONORARIOS ADVOCA CHEQUE N. 801
19/11/23	00001839	5.1.1.03.016	1.1.1.02.002	1.000,00	VLR.REF.PAGMTO SERVICO PRESTADO CHEQUE N. 736
20/11/23	00001795	5.1.1.03.011	1.1.1.02.002	250,00	VLR.REF.PAGMTO MATERIAL AUXILIAR CHEQUE N. 805
20/11/23	00001798	2.1.1.01.180	1.1.1.02.002	954,31	VLR.REF.PAGMTO DUPLICATA CHEQUE N. 804
20/11/23	00001846	2.1.1.01.180	1.1.1.02.002	460,00	VLR.REF.DEBITO CONTA CORRENTE REF.DUPLICATA
20/11/23	00001847	2.1.1.01.180	1.1.1.02.002	1.667,94	VLR.REF.DEBITO CONTA CORRENTE REF.DUPLICATA
20/11/23	00001848	2.1.1.01.049	1.1.1.02.002	2.957,97	VLR.REF.DEBITO CONTA CORRENTE REF.DUPLICATA
20/11/23	00001849	2.1.1.01.013	1.1.1.02.002	541,71	VLR.REF.DEBITO CONTA CORRENTE REF.DUPLICATA
20/11/23	00001850	2.1.1.01.013	1.1.1.02.002	374,67	VLR.REF.DEBITO CONTA CORRENTE REF.DUPLICATA
21/11/23	00001807	5.1.1.03.008	1.1.1.02.002	670,00	VLR.REF.PAGMTO HONORARIOS CONTAB CHEQUE N. 807
21/11/23	00001820	1.1.1.01.001	1.1.1.02.002	1.628,83	VLR.REF.PAGMTO PROVISAO CAIXA CHEQUE N. 806
21/11/23	00001823	5.1.1.01.004	1.1.1.02.002	2.280,00	VLR.REF.PAGMTO INDENIZACOES CHEQUE N. 802
23/11/23	00001859	2.1.1.01.020	1.1.1.02.002	273,00	VLR.REF.DEBITO CONTA CORRENTE REF.DUPLICATA
SUBTOTAL LANÇAMENTOS : 2808				SUBTOTAL :	5.528.066,27

DIARIO DOS MESES DE JANEIRO a DEZEMBRO DE 2023

COMERCIAL GOA LTDA

Folha:0051

DATA	LANÇAMENTO	CONTA DEBITADA	CONTA CREDITADA	VALOR LANÇAMENTO	HISTORICO
24/11/23	00001814	2.1.1.02.004	1.1.1.02.002	1.350,09	VLR.REF.PAGMTO RESCISOES A PAGAR CHEQUE N. 809
24/11/23	00001822	2.1.1.02.004	1.1.1.02.002	1.050,70	VLR.REF.PAGMTO RESCISOES A PAGAR CHEQUE N. 808
24/11/23	00001845	2.1.1.01.086	1.1.1.02.002	160,00	VLR.REF.DEBITO CONTA CORRENTE REF.DUPLICATA
24/11/23	00001858	2.1.1.01.041	1.1.1.02.002	651,86	VLR.REF.DEBITO CONTA CORRENTE REF.DUPLICATA
24/11/23	00001860	2.1.1.01.062	1.1.1.02.002	90,00	VLR.REF.DEBITO CONTA CORRENTE REF.DUPLICATA
24/11/23	00001861	2.1.1.01.008	1.1.1.02.002	1.923,60	VLR.REF.DEBITO CONTA CORRENTE REF.DUPLICATA
24/11/23	00001862	2.1.1.01.180	1.1.1.02.002	795,81	VLR.REF.DEBITO CONTA CORRENTE REF.DUPLICATA
24/11/23	00001867	5.1.1.03.004	1.1.1.02.002	241,81	VLR.REF.DEBITO CONTA CORRENTE REF.CLARO
25/11/23	00001818	2.1.1.01.216	1.1.1.02.002	3.156,93	VLR.REF.PAGMTO DUPLICATA CHEQUE N. 813
26/11/23	00001792	1.1.1.01.001	1.1.1.02.002	300,00	VLR.REF.PAGMTO PROVISAO CAIXA CHEQUE N. 835
26/11/23	00001817	2.1.1.02.004	1.1.1.02.002	857,37	VLR.REF.PAGMTO RESCISOES A PAGAR CHEQUE N. 816
26/11/23	00001819	5.1.1.03.008	1.1.1.02.002	200,00	VLR.REF.PAGMTO HONORARIOS CONTAB CHEQUE N. 830
26/11/23	00001825	5.1.1.03.017	1.1.1.02.002	162,00	VLR.REF.PAGMTO SERVICO PRESTADO CHEQUE N. 814
26/11/23	00001857	2.1.1.01.180	1.1.1.02.002	1.140,00	VLR.REF.DEBITO CONTA CORRENTE REF.DUPLICATA
27/11/23	00003179	2.1.1.09.011	1.1.1.02.004	703,80	VLR.REF.PARC.CREDITO IMOBILIARIO
28/11/23	00001821	5.1.1.03.007	1.1.1.02.002	1.757,80	VLR.REF.PAGMTO TRANSPORTE CHEQUE N. 817
28/11/23	00001896	5.1.1.03.011	1.1.1.01.001	33,30	PG.DESPESAS MATERIAL NESTA DATA
28/11/23	00001992	1.1.2.07.001	1.1.1.02.002	3.081,40	VLR.REF.PAGMTO MAT.CONSTRUCAO CHEQUE N. 778
30/11/23	00001801	5.1.1.03.016	1.1.1.02.002	180,00	VLR.REF.PAGMTO SERVICO PRESTADO CHEQUE N. 756
30/11/23	00001802	5.1.1.03.016	1.1.1.02.002	840,00	VLR.REF.PAGMTO SERVICO PRESTADO CHEQUE N. 755
30/11/23	00001973	1.1.1.01.001	1.1.1.02.002	525,00	VLR.REF.PAGMTO PROVISAO CAIXA CHEQUE N. 827
30/11/23	00002739	1.1.2.07.001	2.1.1.01.219	1.333,00	VLR.REF.COMPRAS DE EPFRCADORIAS CONF NF 000654
30/11/23	00002740	1.1.2.07.001	2.1.1.01.216	1.041,68	VLR.REF.COMPRAS DE EPFRCADORIAS CONF NF 009631
30/11/23	00002741	1.1.2.07.001	2.1.1.01.216	3.150,00	VLR.REF.COMPRAS DE EPFRCADORIAS CONF NF 003026
30/11/23	00002742	1.1.2.07.001	2.1.1.01.216	761,92	VLR.REF.COMPRAS DE EPFRCADORIAS CONF NF 009607
30/11/23	00002743	1.1.2.07.001	2.1.1.01.216	571,44	VLR.REF.COMPRAS DE EPFRCADORIAS CONF NF 009608
30/11/23	00002744	1.1.2.07.001	2.1.1.01.026	180,09	VLR.REF.COMPRAS DE EPFRCADORIAS CONF NF 345983
30/11/23	00002745	1.1.2.07.001	2.1.1.01.026	1.172,26	VLR.REF.COMPRAS DE EPFRCADORIAS CONF NF 345982
30/11/23	00002746	1.1.2.07.001	2.1.1.01.083	240,00	VLR.REF.COMPRAS DE EPFRCADORIAS CONF NF 004111
30/11/23	00002747	1.1.2.07.001	2.1.1.01.154	84,45	VLR.REF.COMPRAS DE EPFRCADORIAS CONF. NF 002602
30/11/23	00002748	1.1.2.07.001	2.1.1.01.180	450,40	VLR.REF.COMPRAS DE EPFRCADORIAS CONF NF 002699
30/11/23	00002749	1.1.2.07.001	2.1.1.01.026	383,35	VLR.REF.COMPRAS DE EPFRCADORIAS CONF NF 346216
30/11/23	00002750	1.1.2.07.001	2.1.1.01.026	118,91	VLR.REF.COMPRAS DE EPFRCADORIAS CONF NF 346441
30/11/23	00002751	1.1.2.07.001	2.1.1.01.026	137,78	VLR.REF.COMPRAS DE EPFRCADORIAS CONF NF 346445
30/11/23	00002752	1.1.2.07.001	2.1.1.01.057	85,00	VLR.REF.COMPRAS DE EPFRCADORIAS CONF. NF 013274
30/11/23	00002753	1.1.2.07.001	2.1.1.01.049	362,63	VLR.REF.COMPRAS DE EPFRCADORIAS CONF NF 163538
30/11/23	00002754	1.1.2.07.001	2.1.1.01.049	468,08	VLR.REF.COMPRAS DE EPFRCADORIAS CONF NF 163542
30/11/23	00002755	1.1.2.07.001	2.1.1.01.026	173,52	VLR.REF.COMPRAS DE EPFRCADORIAS CONF NF 346654
30/11/23	00002756	1.1.2.07.001	2.1.1.01.008	2.458,21	VLR.REF.COMPRAS DE EPFRCADORIAS CONF NF 262919
30/11/23	00002757	1.1.2.07.001	2.1.1.01.008	813,00	VLR.REF.COMPRAS DE EPFRCADORIAS CONF NF 262204
30/11/23	00002758	1.1.2.07.001	2.1.1.01.135	728,50	VLR.REF.COMPRAS DE EPFRCADORIAS CONF NF 015858
30/11/23	00002759	1.1.2.07.001	2.1.1.01.074	16.430,00	VLR.REF.COMPRAS DE EPFRCADORIAS CONF NF 004889
30/11/23	00002760	1.1.2.07.001	2.1.1.01.008	61,10	VLR.REF.COMPRAS DE EPFRCADORIAS CONF NF 466792
30/11/23	00002761	1.1.2.07.001	2.1.1.01.229	2.392,50	VLR.REF.COMPRAS DE EPFRCADORIAS CONF NF 015586
30/11/23	00002762	1.1.2.07.001	2.1.1.01.083	240,00	VLR.REF.COMPRAS DE EPFRCADORIAS CONF NF 004355
30/11/23	00002763	1.1.2.07.001	2.1.1.01.228	158,00	VLR.REF.COMPRAS DE EPFRCADORIAS CONF NF 005827
30/11/23	00002764	1.1.2.07.001	2.1.1.01.195	65,00	VLR.REF.COMPRAS DE EPFRCADORIAS CONF. NF 021105
30/11/23	00002765	1.1.2.07.001	2.1.1.01.074	1.395,00	VLR.REF.COMPRAS DE EPFRCADORIAS CONF NF 004924
30/11/23	00002766	1.1.2.07.001	2.1.1.01.185	21.864,10	VLR.REF.COMPRAS DE EPFRCADORIAS CONF NF 138579
30/11/23	00002767	1.1.2.07.001	2.1.1.01.049	6.881,95	VLR.REF.COMPRAS DE EPFRCADORIAS CONF NF 164341
30/11/23	00002768	1.1.2.07.001	2.1.1.01.020	1.795,76	VLR.REF.COMPRAS DE EPFRCADORIAS CONF NF 083359
30/11/23	00002769	1.1.2.07.001	2.1.1.01.020	2.827,83	VLR.REF.COMPRAS DE EPFRCADORIAS CONF NF 083294

SUBTOTAL LANÇAMENTOS : 2860

SUBTOTAL : 5.616.092,20

PEDREIRAS/MA
 Proc. 2903003/2023
 FLS. 1773
 RUB. _____
 Folha: 0052

DIARIO DOS MESES DE JANEIRO a DEZEMBRO DE 2023
 COMERCIAL GOA LTDA

DATA	LANÇAMENTO	CONTA DEBITADA	CONTA CREDITADA	VALOR LANÇAMENTO	HISTORICO
01/12/23	00003151	2.1.1.09.004	1.1.1.02.002	62.374,17	VLR.REF.TRANSF.CONTA GARANTIDA
01/12/23	00003153	2.1.1.09.003	1.1.1.02.003	75.758,64	VLR.REF.TRANSF.CONTA GARANTIDA
02/12/23	00001894	5.1.1.03.011	1.1.1.01.001	20,00	PG.DESPESAS MATERIAL NESTA DATA
02/12/23	00001895	5.1.1.03.011	1.1.1.01.001	90,00	PG.DESPESAS MATERIAL NESTA DATA
02/12/23	00001986	2.1.1.02.004	1.1.1.01.001	953,11	PG.DESPESAS RESCISAO NESTA DATA
05/12/23	00001918	5.1.1.03.002	1.1.1.01.001	8,70	PG.DESPESAS CAEMA NESTA DATA
05/12/23	00001926	2.1.1.03.004	1.1.1.01.001	1.434,88	PG.DESPESAS FGTS NESTA DATA
05/12/23	00001928	2.1.1.01.180	1.1.1.02.002	10.379,00	VLR.REF.PAGMTO DUPLICATA CHEQUE N. 709
05/12/23	00001969	2.1.1.01.181	1.1.1.02.002	54,47	VLR.REF.PAGMTO DUPLICATA CHEQUE N. 769
05/12/23	00003156	2.1.1.02.001	1.1.1.01.001	14.287,00	PG.LIQUIDO FOLHA EPPS 11/2310
06/12/23	00001902	5.1.1.03.004	1.1.1.01.001	22,47	PG.DESPESAS EMBRATEL NESTA DATA
07/12/23	00001970	2.1.1.01.040	1.1.1.02.002	720,00	VLR.REF.PAGMTO DUPLICATA CHEQUE N. 766
07/12/23	00001975	1.1.1.01.001	1.1.1.02.003	3.100,00	VLR.REF.PAGMTO PROVISAO CAIXA CHEQUE N. 850671
08/12/23	00001900	5.1.1.03.003	1.1.1.01.001	15,14	PG.DESPESAS CEMAR NESTA DATA
09/12/23	00001886	5.1.1.03.011	1.1.1.01.001	17,71	PG.DESPESAS MATERIAL NESTA DATA
09/12/23	00001887	5.1.1.03.011	1.1.1.01.001	70,00	PG.DESPESAS MATERIAL NESTA DATA
09/12/23	00001903	2.1.1.01.135	1.1.1.01.001	728,50	PG.DESPESAS DUPLICATA NESTA DATA
09/12/23	00001911	2.1.1.01.008	1.1.1.01.001	8.019,40	PG.DESPESAS DUPLICATA NESTA DATA
09/12/23	00001913	2.1.1.01.008	1.1.1.01.001	270,66	PG.DESPESAS DUPLICATA NESTA DATA
09/12/23	00001913	2.1.1.01.092	1.1.1.01.001	1.266,60	PG.DESPESAS DUPLICATA NESTA DATA
09/12/23	00001920	5.1.1.03.002	1.1.1.01.001	98,91	PG.DESPESAS CAEMA NESTA DATA
09/12/23	00001921	5.1.1.02.003	1.1.1.01.001	1.083,00	PG.DESPESAS FGTS NESTA DATA
09/12/23	00001922	5.1.1.03.002	1.1.1.01.001	54,52	PG.DESPESAS CEMA NESTA DATA
10/12/23	00001816	2.1.1.01.180	1.1.1.02.002	28.079,40	VLR.REF.PAGMTO DUPLICATA CHEQUE N. 819
10/12/23	00001891	5.1.1.02.003	1.1.1.01.001	281,21	PG.DESPESAS GRRF A RECOLHER NESTA DATA
10/12/23	00001901	5.1.1.03.003	1.1.1.01.001	57,51	PG.DESPESAS CEMAR NESTA DATA
10/12/23	00001909	2.1.1.01.008	1.1.1.01.001	61,10	PG.DESPESAS DUPLICATA NESTA DATA
10/12/23	00001951	5.1.1.03.008	1.1.1.02.002	1.000,00	VLR.REF.PAGMTO HONORARIOS CONTAB CHEQUE N. 831
10/12/23	00001978	5.1.1.03.013	1.1.1.02.003	1.608,00	VLR.REF.PAGMTO ALIEPPNTACAO CHEQUE N. 850672
11/12/23	00001904	5.1.1.03.016	1.1.1.01.001	846,00	PG.DESPESAS SERVICO PRESTADO NESTA DATA
11/12/23	00001893	5.1.1.03.016	1.1.1.01.001	8,50	PG.DESPESAS SERVICO PRESTADO NESTA DATA
11/12/23	00001898	5.1.1.03.011	1.1.1.01.001	165,00	PG.DESPESAS MATERIAL NESTA DATA
11/12/23	00001905	2.1.1.01.041	1.1.1.01.001	384,90	PG.DESPESAS DUPLICATA NESTA DATA
11/12/23	00001906	5.1.1.03.003	1.1.1.01.001	246,32	PG.DESPESAS CEMAR NESTA DATA
11/12/23	00001907	5.1.1.03.003	1.1.1.01.001	25,24	PG.DESPESAS CEMAR NESTA DATA
11/12/23	00001908	5.1.1.03.003	1.1.1.01.001	66,29	PG.DESPESAS CEMAR NESTA DATA
11/12/23	00001910	5.1.1.03.011	1.1.1.01.001	82,02	PG.DESPESAS MATERIAL NESTA DATA
11/12/23	00001919	2.1.1.01.195	1.1.1.01.001	65,00	PG.DESPESAS DUPLICATA NESTA DATA
11/12/23	00001930	2.1.1.01.074	1.1.1.02.002	1.395,00	VLR.REF.PAGMTO DUPLICATA CHEQUE N. 793
11/12/23	00001958	5.1.1.03.016	1.1.1.02.002	1.500,00	VLR.REF.PAGMTO SERVICO PRESTADO CHEQUE N. 833
11/12/23	00001959	2.1.1.01.181	1.1.1.02.002	262,88	VLR.REF.PAGMTO DUPLICATA CHEQUE N. 790
11/12/23	00001960	2.1.1.01.020	1.1.1.02.002	1.481,83	VLR.REF.PAGMTO DUPLICATA CHEQUE N. 782
11/12/23	00001974	5.1.1.03.016	1.1.1.02.002	1.000,00	VLR.REF.PAGMTO SERVICO PRESTADO CHEQUE N. 837
11/12/23	00001976	1.1.1.01.001	1.1.1.02.003	26.765,38	VLR.REF.PAGMTO PROVISAO CAIXA CHEQUE N. 850673
11/12/23	00003167	1.1.2.07.001	2.1.1.01.181	317,35	VLR.REF.COMPRAS DE EPPRCADORIAS
14/12/23	00003168	1.1.2.07.001	2.1.1.01.008	1.471,56	VLR.REF.COMPRAS DE EPPRCADORIAS
15/12/23	00001882	5.1.1.03.004	1.1.1.01.001	237,76	PG.DESPESAS OI FIXO NESTA DATA
15/12/23	00001883	5.1.1.03.004	1.1.1.01.001	153,62	PG.DESPESAS OI FIXO NESTA DATA
16/12/23	00001892	5.1.1.03.016	1.1.1.01.001	30,00	PG.DESPESAS SERVICO PRESTADO NESTA DATA
16/12/23	00001944	5.1.1.03.013	1.1.1.02.002	105,00	VLR.REF.PAGMTO ALIEPPNTACAO CHEQUE N. 875
17/12/23	00001885	5.1.1.03.011	1.1.1.01.001	70,00	PG.DESPESAS MATERIAL NESTA DATA
18/12/23	00001914	5.1.1.03.003	1.1.1.01.001	456,68	PG.DESPESAS CEMAR NESTA DATA
SUBTOTAL LANÇAMENTOS : 2964				SUBTOTAL :	5.850.495,10

PEDREIRAS/MA
 Proc. 2503003/202 4
 FLS. 1774
 Rub. _____

DIARIO DOS MESES DE JANEIRO a DEZEMBRO DE 2023

COMERCIAL GOA LTDA

Folha:0053

DATA	LANÇAMENTO	CONTA DEBITADA	CONTA CREDITADA	VALOR LANÇAMENTO	HISTORICO
18/12/23	00003169	1.1.2.07.001	2.1.1.01.074	438,42	VLR.REF.COMPRAS DE EPPRCADORIAS
19/12/23	00001888	5.1.1.03.011	1.1.1.01.001	132,00	PG.DESPESAS MATERIAL NESTA DATA
19/12/23	00001899	5.1.1.03.011	1.1.1.01.001	165,00	PG.DESPESAS MATERIAL NESTA DATA
19/12/23	00001925	5.1.1.03.011	1.1.1.02.003	204,00	VLR.REF.DEBITO CONTA CORRENTE REF.MATERIAL
19/12/23	00001971	2.1.1.01.116	1.1.1.02.002	764,50	VLR.REF.PAGMTO DUPLICATA CHEQUE N. 838
19/12/23	00001972	5.1.1.03.007	1.1.1.02.002	850,00	VLR.REF.PAGMTO TRANSPORTE CHEQUE N. 821
20/12/23	00003055	1.1.2.03.003	1.1.1.01.001	207,50	VLR.REF.ADIANTAEPPTO 13 SALARIO
20/12/23	00003056	5.1.1.01.001	2.1.1.02.001	0,50	VLR.REF.ARREDONDAEPPTO
20/12/23	00003057	5.1.1.02.002	2.1.1.03.004	16,60	VLR.REF.FGTS
20/12/23	00003058	1.1.2.03.003	1.1.1.01.001	303,60	VLR.REF.ADIANTAEPPTO 13 SALARIO
20/12/23	00003059	5.1.1.01.001	2.1.1.02.001	0,40	VLR.REF.ARREDONDAEPPTO
20/12/23	00003060	5.1.1.02.002	2.1.1.03.004	24,29	VLR.REF.FGTS
20/12/23	00003061	5.1.1.01.002	2.1.1.02.001	726,25	VLR.REF.13 SALARIO
20/12/23	00003062	2.1.1.02.001	1.1.2.03.003	207,50	VLR.REF.DESC.ADIANTAEPPTO 13 SALARIO
20/12/23	00003063	5.1.1.01.001	2.1.1.02.001	0,85	VLR.REF.ARREDONDAEPPTO
20/12/23	00003064	2.1.1.02.001	5.1.1.01.002	0,50	VLR.REF.DESC.ARRED.ADIANT.13 SALARIO
20/12/23	00003065	2.1.1.02.001	2.1.1.03.001	58,10	VLR.REF.DESC.INSS 13 SALARIO
20/12/23	00003066	5.1.1.02.002	2.1.1.03.004	55,33	VLR.REF.FGTS
20/12/23	00003067	5.1.1.02.001	2.1.1.03.001	145,25	VLR.REF.INSS EMPRESA
20/12/23	00003068	5.1.1.02.001	2.1.1.03.001	42,13	VLR.REF.INSS TERCEIROS
20/12/23	00003069	5.1.1.02.001	2.1.1.03.001	21,78	VLR.REF.INSS SAT
20/12/23	00003070	5.1.1.01.002	2.1.1.02.001	14.846,68	VLR.REF.13 SALARIO
20/12/23	00003071	2.1.1.02.001	1.1.2.03.003	303,60	VLR.REF.DESC.ADIANTAEPPTO 13 SALARIO
20/12/23	00003072	5.1.1.01.001	2.1.1.02.001	14,09	VLR.REF.ARREDONDAEPPTO
20/12/23	00003073	2.1.1.02.001	5.1.1.01.002	0,40	VLR.REF.DESC.ARRED.ADIANT.13 SALARIO
20/12/23	00003074	2.1.1.02.001	2.1.1.03.001	1.187,77	VLR.REF.DESC.INSS RESCISAO
20/12/23	00003075	5.1.1.02.002	2.1.1.03.004	1.175,63	VLR.REF.FGTS
20/12/23	00003076	5.1.1.02.001	2.1.1.03.001	2.969,33	VLR.REF.INSS EMPRESA
20/12/23	00003077	5.1.1.02.001	2.1.1.03.001	861,10	VLR.REF.INSS TERCEIROS
20/12/23	00003078	5.1.1.02.001	2.1.1.03.001	445,40	VLR.REF.INSS SAT
20/12/23	00003079	5.1.1.02.001	2.1.1.03.001	9,78	VLR.REF.INSS SEST/SENAT
20/12/23	00003163	2.1.1.02.001	2.1.1.02.002	13.830,00	VLR.REF.TRANSF.CONTAS
20/12/23	00003165	2.1.1.02.002	1.1.1.01.001	13.830,00	PG.LIQUIDO 13 SALARIO
22/12/23	00001961	5.1.1.03.016	1.1.1.02.002	1.200,00	VLR.REF.PAGMTO SERVICO PRESTADO CHEQUE N. 832
22/12/23	00001987	2.1.1.01.195	1.1.1.01.001	60,00	PG.DESPESAS DUPLICATA NESTA DATA
23/12/23	00001933	5.1.1.03.013	1.1.1.02.002	618,50	VLR.REF.PAGMTO ALIEPPNTACAO CHEQUE N. 861
23/12/23	00001935	2.1.1.01.185	1.1.1.02.002	11.059,55	VLR.REF.PAGMTO DUPLICATA CHEQUE N. 865
23/12/23	00001940	2.1.1.01.074	1.1.1.02.002	16.758,51	VLR.REF.PAGMTO DIPLICATA CHEQUE N. 867
23/12/23	00001942	5.1.1.03.011	1.1.1.02.002	1.139,53	VLR.REF.PAGMTO MATERIAL CHEQUE N. 825
23/12/23	00001949	5.1.1.03.016	1.1.1.02.002	1.200,00	VLR.REF.PAGMTO SERVICO PRESTADO CHEQUE N. 822
23/12/23	00001950	5.1.1.03.019	1.1.1.02.002	135,00	VLR.REF.PAGMTO TAXAS CHEQUE N. 863
23/12/23	00001953	2.1.1.01.180	1.1.1.02.002	5.361,72	VLR.REF.PAGMTO DUPLICATA CHEQUE N. 864
23/12/23	00001954	5.1.1.03.011	1.1.1.02.002	2.209,90	VLR.REF.PAGMTO MATERIAL CHEQUE N. 836
23/12/23	00001964	2.1.1.01.049	1.1.1.02.002	6.974,00	VLR.REF.PAGMTO DUPLICATA CHEQUE N. 860
23/12/23	00001965	2.1.1.01.092	1.1.1.02.002	1.280,13	VLR.REF.PAGMTO DUPLICATA CHEQUE N. 858
23/12/23	00001989	2.1.1.01.049	1.1.1.02.002	663,92	VLR.REF.PAGMTO DUPLICATA CHEQUE N. 824
23/12/23	00002010	5.1.1.03.016	1.1.1.02.002	1.500,00	VLR.REF.PAGMTO PREST.SERVICO CHEQUE N. 823
24/12/23	00001884	5.1.1.03.004	1.1.1.01.001	783,24	PG.DESPESAS CLARO NESTA DATA
31/12/23	00001923	5.1.1.03.016	1.1.1.01.001	210,00	PG.DESPESAS SERVICO PRESTADO NESTA DATA
31/12/23	00001934	2.1.1.01.008	1.1.1.02.002	1.923,60	VLR.REF.PAGMTO DUPLICATA CHEQUE N. 765
31/12/23	00001941	2.1.1.01.074	1.1.1.02.002	3.519,91	VLR.REF.PAGMTO DUPLICATA CHEQUE N. 870
31/12/23	00001947	2.1.1.01.041	1.1.1.02.002	296,41	VLR.REF.PAGMTO DUPLICATA CHEQUE N. 869
SUBTOTAL LANÇAMENTOS : 3016				SUBTOTAL :	5.961.217,28

COMERCIAL GOA LTDA
RUA 03 - PQ TOPAZIO - LETRA C

Bairro BELA VISTA

São Luis-MA

CEP: 65073-200

CNPJ: 33.614.584/0001-44

NIRE: 21600166560

BALANÇO PATRIMONIAL EXERCICIO 2023

ATIVO

CIRCULANTE	<u>806.569,09</u>
Caixa e Equivalente de caixa	<u>122.589,01</u>
<i>Caixa</i>	5.874,30
<i>Banco c/ Movimento</i>	115.745,97
<i>Aplicações de Liquidez Imediata</i>	968,74
Realizável a curto prazo	<u>683.980,08</u>
<i>Títulos a receber</i>	658.774,25
<i>Tributos e Contribuições a compensar</i>	3.685,74
<i>Outras contas a receber</i>	15.778,74
<i>Adiantamentos a Terceiros</i>	5.741,35
NÃO CIRCULANTE	<u>319.705,36</u>
Investimentos	
<i>Investimentos</i>	319.705,36
IMOBILIZADO	<u>320.029,07</u>
<i>Bens e direitos em uso</i>	358.774,28
<i>(-) Depreciação Acumulada</i>	-38.745,21
TOTAL DO ATIVO	<u>1.446.303,52</u>

São Luis-MA, 31 de Dezembro de 2023

COMERCIAL GOA LTDA
 LEANDRO DA SILVA OLIVEIRA
 CPF: 628.662.343-40
 RG nº 0586485220160 SESP/MA

JOSÉ AILTON BARROS PEREIRA
 Tec. Contábil
 CRC-MA: 008142/O-3
 CPF: 171.463.723-91

COMERCIAL GOA LTDA
RUA 03 - PQ TOPAZIO - LETRA C
Bairro BELA VISTA
São Luis-MA
CEP: 65073-200
CNPJ: 33.614.584/0001-44
NIRE: 21600166560

BALANÇO PATRIMONIAL EXERCICIO 2023

PASSIVO

CIRCULANTE		<u>180.309,40</u>
	<i>Fornecedores</i>	129.674,24
	<i>Empréstimos e Financiamentos</i>	6.998,57
	<i>Obrigações Trabalhistas</i>	7.415,13
	<i>Obrigações Tributárias</i>	19.874,28
	<i>Adiantamentos de Clientes/Terceiros</i>	6.984,87
	<i>Contas a Pagar</i>	8.774,57
	<i>Obrigações Bancárias</i>	587,74
NÃO CIRCULANTE		<u>14.933,78</u>
	<i>Empréstimos e Financiamentos</i>	3.475,23
	<i>Impostos e Contribuições Parceladas</i>	4.584,27
	<i>Contas a Pagar</i>	6.874,28
PATRIMÔNIO LÍQUIDO		<u>1.251.060,34</u>
CAPITAL		450.000,00
	<i>Capital Social Realizado</i>	450.000,00
Lucros/Prejuízos Acumulados		<u>801.060,34</u>
	<i>Lucros Acumulados</i>	321.478,25
	<i>Lucros ou (-) Prejuízos do Exercício</i>	479.582,09
TOTAL DO PASSIVO		<u>1.446.303,52</u>

São Luis-MA, 31 de Dezembro de 2023

Reconhecemos a exatidão do presente Balanço Patrimonial, realizado em 31/12/2023, estando de acordo com a documentação enviada a contabilidade, somando tanto no ATIVO como no PASSIVO o valor total de **R\$ 1.446.303,52** (Um milhão, quatrocentos e quarenta e seis mil, trezentos e tres reais e cinquenta e dois centavos)

COMERCIAL GOA LTDA
 LEANDRO DA SILVA OLIVEIRA
 CPF: 628.662.343-40
 RG nº 0586485220160 SESP/MA

JOSÉ AILTON BARROS PEREIRA
 Tec. Contábil
 CRC-MA: 008142/O-3
 CPF: 171.463.723-91

321.478,25
 479.582,09
 1.446.303,52

COMERCIAL GOA LTDA
RUA 03 - PQ TOPAZIO - LETRA C

Bairro BELA VISTA

São Luis-MA

CEP: 65073-200

CNPJ: 33.614.584/0001-44

NIRE: 21600166560

DEMONSTRAÇÃO DE RESULTADO DO EXERCICIO 2023

RECEITA DE VENDAS

Receita de Serviços **4.654.772,21**

Receita de Serviços 4.654.772,21

DEDUÇÕES DE VENDAS DE SERVIÇOS

Tributos e Contribuições **-587.254,13**

Tributos e Contribuições s/receita -587.254,13

CUSTOS

Custos dos Serviços **-3.436.487,24**

Custos Diretos dos Serviços -3.436.487,24

LUCRO BRUTO

631.030,84

DESPESAS GERAIS

Despesas Administrativas **-151.448,75**

Despesas Operacionais -148.574,17

Despesas Financeiras -2.874,58

RESULTADO DO EXERCICIO

479.582,09

São Luis-MA, 31 de Dezembro de 2023

COMERCIAL GOA LTDA
 LEANDRO DA SILVA OLIVEIRA
 CPF: 628.662.343-40
 RG nº 0586485220160 SESP/MA

JOSÉ AILTON BARROS PEREIRA
 Tec. Contábil
 CRC-MA: 008142/O-3
 CPF: 171.463.723-91

COMERCIAL GOA LTDA
RUA 03 - PQ TOPAZIO - LETRA C

Bairro BELA VISTA

São Luis-MA

CEP: 65073-200

CNPJ: 33.614.584/0001-44

NIRE: 21600166560

INDICES CONTABEIS

EXERCICIO 2023

ILC	Liquidez Corrente	Ativo Circulante	806.569,09
		Passivo Circulante	180.309,40
	Variação	4,47	
ILS	Liquidez Seca	Ativo Circulante - Estoque	790.790,35
		Passivo Circulante	180.309,40
	Variação	4,39	
IEG	Endividamento Geral	Passivo Circulante + PNC	195.243,18
		Patriminio Liquido	1.251.060,34
	Variação	0,16	
IEN	Endividamento	Passivo Circulante + PNC	195.243,18
		Ativo Total	1.446.303,52
	Variação	0,13	
ISG	Solvencia Geral	Ativo Total	1.446.303,52
		Passivo Exigivel Total	195.243,18
	Variação	7,41	
IS	Solvencia	Ativo Total	1.446.303,52
		Passivo Exigivel Total	195.243,18
	Variação	7,41	
IRP	Recursos propios	Ativo Circulante - Passivo Circulante	626.259,69
		Patrimonio Liquido	1.251.060,34
	Variação	0,50	

São Luis-MA, 31 de Dezembro de 2023

COMERCIAL GOA LTDA
 LEANDRO DA SILVA OLIVEIRA
 CPF: 628.662.343-40
 RG nº 0586485220160 SESP/MA

JOSÉ AILTON BARROS PEREIRA
 Tec. Contábil
 CRC-MA: 008142/O-3
 CPF: 171.463.723-91

COMERCIAL GOA LTDA
RUA 03 - PQ TOPAZIO - LETRA C

Bairro BELA VISTA

São Luis-MA

CEP: 65073-200

CNPJ: 33.614.584/0001-44

NIRE: 21600166560

NOTAS EXPLICATIVAS

EXERCÍCIO 2023

PEDREIRAS/MA	
Proc. 2503003/2024	4
FLS.	1779
Rub.	

NOTAS EXPLICATIVAS ÀS DEMONSTRAÇÕES CONTÁBEIS EM 31 DE DEZEMBRO DE 2023

1) CONTEXTO OPERACIONAL

A **COMERCIAL GOA LTDA** É UMA SOCIEDADE EMPRESARIA LIMITADA, COM SEDE E FORO NA CIDADE DE SÃO LUIS/MA, TENDO COMO OBJETO SOCIAL PRINCIPAL: COMÉRCIO VAREJISTA DE PRODUTOS ALIMENTÍCIOS EM GERAL OU ESPECIALIZADO EM PRODUTOS ALIMENTÍCIOS NÃO ESPECIFICADOS ANTERIORMENTE, COM INÍCIO DE ATIVIDADES EM 14/05/2019.

2) APRESENTAÇÃO DAS DEMONSTRAÇÕES CONTÁBEIS

AS DEMONSTRAÇÕES CONTÁBEIS FORAM ELABORADAS EM CONSONÂNCIA COM OS PRINCÍPIOS FUNDAMENTAIS DE CONTABILIDADE E DEMAIS PRÁTICAS EMANADAS DA LEGISLAÇÃO SOCIETÁRIA BRASILEIRA.

3) PRINCIPAIS PRÁTICAS CONTÁBEIS

3.1) APLICAÇÕES FINANCEIRAS

ESTÃO REGISTRADOS AO CUSTO DE APLICAÇÃO, ACRESCIDOS DOS RENDIMENTOS PROPORCIONAIS ATÉ A DATA DO BALANÇO;

3.2) DIREITOS E OBRIGAÇÕES

ESTÃO DEMONSTRADOS PELOS VALORES HISTÓRICOS, ACRESCIDOS DAS CORRESPONDENTES VARIAÇÕES MONETÁRIAS E ENCARGOS FINANCEIROS, OBSERVANDO O REGIME DE COMPETÊNCIA;

3.3) IMOBILIZADO

DEMONSTRADO PELO CUSTO DE AQUISIÇÃO, DEDUZIDO DA DEPRECIACÃO ACUMULADA CALCULADA PELO MÉTODO LINEAR.

3.4) AJUSTE DE AVALIAÇÃO PATRIMONIAL

A EMPRESA NUNCA EFETUOU AJUSTE DE AVALIAÇÃO PATRIMONIAL.

3.5) INVESTIMENTOS EM EMPRESAS COLIGADAS E CONTROLADAS

A EMPRESA NÃO PARTICIPA DO CAPITAL SOCIAL DE OUTRAS SOCIEDADES.

3.6) IMPOSTOS FEDERAIS

A EMPRESA ESTÁ NO REGIME DO SIMPLIFICADO DE RECOLHIMENTO DE TRIBUTOS (SIMPLES NACIONAL) E CONTABILIZA OS ENCARGOS TRIBUTÁRIOS PELO REGIME DE COMPETÊNCIA.

4) EMPRÉSTIMOS E FINANCIAMENTOS

A EMPRESA CONTA COM UM PASSIVO, RELACIONADO À EMPRÉSTIMOS E FINANCIAMENTOS, NO VALOR DE R\$ 10.473,80, JUNTO À INSTITUIÇÕES FINANCEIRAS NACIONAIS.

5) RESPONSABILIDADES E CONTINGÊNCIAS

NÃO HÁ PASSIVO CONTINGENTE REGISTRADO CONTABILMENTE, TENDO EM VISTA QUE OS ADMINISTRADORES DA EMPRESA, ESCUDADOS EM OPINIÃO DE SEUS CONSULTORES E ADVOGADOS, NÃO APONTAM CONTINGÊNCIAS DE QUAISQUER NATUREZA.

6) CAPITAL SOCIAL

O CAPITAL SOCIAL É DE R\$ 450.000,00, DIVIDIDO EM 450.000 QUOTAS DE R\$ 1,00, TOTALMENTE INTEGRALIZADO, APRESENTANDO A SEGUINTE COMPOSIÇÃO:

SOCIO	QUOTAS	%	VALOR
LEANDRO DA SILVA OLIVEIRA	450.000	100	450.000,00
TOTAL	450.000	100	450.000,00

7) PROPRIEDADE PARA INVESTIMENTO

PROPRIEDADE PARA INVESTIMENTO É A PROPRIEDADE (TERRENO OU EDIFICAÇÃO) MANTIDA PELO PROPRIETÁRIO PARA AUFERIR ALUGUEL OU PARA VALORIZAÇÃO DO IMÓVEL.

OS IMÓVEIS CONTABILIZADOS COMO PROPRIEDADE PARA INVESTIMENTO IMPORTAM EM R\$ 125.000,00

8) EVENTOS SUBSEQUENTES

OS ADMINISTRADORES DECLARAM A INEXISTÊNCIA DE FATOS OCORRIDOS SUBSEQÜENTEMENTE À DATA DE ENCERRAMENTO DO EXERCÍCIO QUE VENHAM A TER EFEITO RELEVANTE SOBRE A SITUAÇÃO PATRIMONIAL OU FINANCEIRA DA EMPRESA OU QUE POSSAM PROVOCAR EFEITOS SOBRE SEUS RESULTADOS FUTUROS.

SÃO LUIS-MA, 31 DE DEZEMBRO DE 2023

COMERCIAL GOA LTDA

LEANDRO DA SILVA OLIVEIRA

CPF: 628.662.343-40

RG nº 0586485220160 SESP/MA

JOSE AILTON BARROS PEREIRA

Tec. Contabilidade

CRC-MA: 008142/O-3

CPF: 171.463.723-91

PEDREIRAS/MA	
Proc. 0503003	1202 4
FLS.	1780
Rub.	2

Termo de Encerramento

Nome do Livro: DIÁRIO

Nº de Ordem: 3

O presente livro do tipo DIÁRIO contém páginas numeradas, do nº 01 ao nº 59, e serviu para escrituração no período de 02/01/2023 a 31/12/2023, da empresa COMERCIAL GOA LTDA.

São Luís, 31/12/2023

JOSE AILTON BARROS PEREIRA
PROFISSIONAL DA CONTABILIDADE
CRC/MA 008142

LEANDRO DA SILVA OLIVEIRA
Administrador, Sócio
CPF 628.662.343-40



ASSINATURA ELETRÔNICA

Certificamos que o ato da empresa COMERCIAL GOA LTDA consta assinado digitalmente por:

IDENTIFICAÇÃO DO(S) ASSINANTE(S)	
CPF/CNPJ	Nome
17146372391	JOSE AILTON BARROS PEREIRA
62866234340	LEANDRO DA SILVA OLIVEIRA

CERTIFICO A AUTENTICAÇÃO EM 07/05/2024 10:26 SOB Nº 20240610164.
PROTOCOLO: 240610164 DE 06/05/2024. NIRE: 21600166560.
COMERCIAL GOA LTDA

JUCEMA

ISABELA PALUSKI
RESPONSÁVEL PELA AUTENTICAÇÃO
SÃO LUÍS, 07/05/2024
empresafacil.ma.gov.br

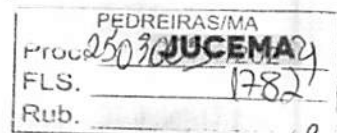

TERMO DE AUTENTICAÇÃO - LIVRO DIGITAL

Declaro exatos os Termos de Abertura e de Encerramento do Livro Digital com características abaixo, conferido e autenticado por ISABELA PALUSKI, sob a autenticidade nº 12406418066 em 07/05/2024, protocolo 240610164. Para validação de Autenticação dos Termos, deverá ser acessado o Portal de Serviços / verificação de documentos do Empreendedor (<http://www.empresafacil.ma.gov.br>) e informar o código de verificação.

Identificação de Empresa	
Nome Empresarial:	COMERCIAL GOA LTDA
Número de Registro:	21600166560
CNPJ:	33614584000144
Município:	São Luís

Identificação de Livro Digital	
Tipo de Livro:	DIÁRIO
Número de Ordem:	3
Período de Escrituração:	02/01/2023 - 31/12/2023

Assinante(s)	Nome	CRC/OAB
17146372391	JOSE AILTON BARROS PEREIRA	MA008142
62866234340	LEANDRO DA SILVA OLIVEIRA	

CERTIFICO A AUTENTICAÇÃO EM 07/05/2024 10:26 SOB Nº 20240610164.
PROTOCOLO: 240610164 DE 06/05/2024. CÓDIGO DE VERIFICAÇÃO:
12406418066. NIRE: 21600166560.
COMERCIAL GOA LTDA

JUCEMA

ISABELA PALUSKI
RESPONSÁVEL PELA AUTENTICAÇÃO
SÃO LUÍS, 07/05/2024
empresafacil.ma.gov.br

**CONSELHO REGIONAL DE CONTABILIDADE DO ESTADO DO MARANHÃO
CERTIDÃO NEGATIVA DE DÉBITOS PROFISSIONAL**

O **CONSELHO REGIONAL DE CONTABILIDADE DO ESTADO DO MARANHÃO** certifica que o(a) profissional identificado(a) no presente documento encontra-se em dia com seus débitos perante o CRC.

IDENTIFICAÇÃO DO REGISTRO

NOME..... : JOSE AILTON BARROS PEREIRA
REGISTRO..... : MA-008142/O-3
CATEGORIA..... : TÉCNICO EM CONTABILIDADE
CPF..... : ***.463.723-**

A presente CERTIDÃO não quita nem invalida quaisquer débitos ou infrações que posteriormente, venham a ser apurados pelo CRCMA contra o referido registro.

A falsificação deste documento constitui-se em crime previsto no Código Penal Brasileiro, sujeitando o autor à respectiva ação penal.

Emissão: MARANHÃO, 18/07/2024 as 15:13:46.

Válido até: 16/10/2024.

Código de Controle: 759472.

Para verificar a autenticidade deste documento consulte o site do CRCMA.

Data da consulta: 11/03/2024 11:12:50



Identificação do Contribuinte - CNPJ Matriz

CNPJ: **33.614.584/0001-44**

A opção pelo Simples Nacional e/ou SIMEI abrange todos os estabelecimentos da empresa

Nome Empresarial: **COMERCIAL GOA LTDA**

Situação Atual

Situação no Simples Nacional: **Optante pelo Simples Nacional desde 14/05/2019**

Situação no SIMEI: **NÃO enquadrado no SIMEI**

+ Mais informações

Períodos Anteriores

Opções pelo Simples Nacional em Períodos Anteriores: **Não Existem**

Enquadramentos no SIMEI em Períodos Anteriores:

Data Inicial	Data Final	Detalhamento
14/05/2019	29/02/2020	Desenquadrada por Comunicação Obrigatória do Contribuinte

Eventos Futuros (Simples Nacional)

Não Existem

Eventos Futuros (SIMEI)

Não Existem

Informações de Períodos como MEI Transportador Autônomo de Cargas

Não Existem

Voltar

Gerar PDF

COMERCIAL GOA LTDA
RUA 03 - PQ TOPAZIO - Nº 16 - LETRA C
Bairro BELA VISTA
São Luis -MA
CEP: 65073-200
CNPJ: 33.614.584/0001-44
NIRE:21600166560

Página 1 de 7
PEDREIRA
Proc. 2503003/2024
FLS. 1285
Rub. 2

BALANÇO PATRIMONIAL EM 31 DE DEZEMBRO DE 2022

ATIVO

CIRCULANTE

Disponível	<u>69.839,68</u>
Caixa	5.965,40
Banco c/ Movimento	63.874,28
Realizável a curto prazo	<u>390.813,98</u>
Títulos a receber	298.743,35
Tributos e Contribuições a compensar	1.587,14
Almoxarifado	89.742,26
Aplicação Financeira	741,23

PERMANENTE

Imobilizado	<u>511.768,39</u>
Bens e direitos de uso	511.768,39

TOTAL DO ATIVO **972.422,05**

São Luis-MA, 31 de Dezembro de 2022

COMERCIAL GOA LTDA
LEANDRO DA SILVA OLIVEIRA
CPF: 628.662.343-40
RG:0586485220160 SSP/MA

JOSÉ AILTON BARROS PEREIRA

Tec. Contábil
CRC-MA: 008142/O-3
CPF: 171.463.723-91

COMERCIAL GOA LTDA
 RUA 03 - PQ TOPAZIO - Nº 16 - LETRA C
 Bairro BELA VISTA
 São Luis -MA
 CEP: 65073-200
 CNPJ: 33.614.584/0001-44
 NIRE:21600166560

PEDREIRAS/MA	
Proc.	2503003/202 4
FLS.	1386
Rub.	2

BALANÇO PATRIMONIAL EM 31 DE DEZEMBRO DE 2022

PASSIVO

CIRCULANTE

Exigível a Curto Prazo	<u>174.236,55</u>
Fornecedores	138.748,31
Obrigações Trabalhistas/encargos sociais	9.745,37
Impostos e Contribuições a Pagar	25.742,87
Exigível a Longo Prazo	<u>25.998,27</u>
Obrigações com Terceiros	25.998,27

PATRIMÔNIO LÍQUIDO

Capital	<u>450.000,00</u>
Capital Social Integralizado	450.000,00
Lucros/Prejuízos Acumulados	<u>322.187,23</u>
Lucros Acumulados	322.187,23
TOTAL DO PASSIVO	<u>972.422,05</u>

São Luis-MA, 31 de Dezembro de 2022

Reconhecemos a exatidão do presente Balanço Patrimonial, realizado em 31/12/2022, estando de acordo com a documentação enviada a contabilidade, somando tanto no ATIVO como no PASSIVO o valor total de **R\$ 972.422,05** (Novecentos e setenta e dois mil, quatrocentos e vinte e dois reais e cinco centavos)

COMERCIAL GOA LTDA
 LEANDRO DA SILVA OLIVEIRA
 CPF: 628.662.343-40
 RG:0586485220160 SSP/MA

JOSÉ AILTON BARROS PEREIRA
 Tec. Contábil
 CRC-MA: 008142/O-3
 CPF: 171.463.723-91

COMERCIAL GOA LTDA
 RUA 03 - PQ TOPAZIO - Nº 16 - LETRA C
 Bairro BELA VISTA
 São Luis -MA
 CEP: 65073-200
 CNPJ: 33.614.584/0001-44
 NIRE:21600166560



DEMONSTRAÇÃO DO RESULTADO DO EXERCÍCIO EM 31 DE DEZEMBRO DE 2022

RECEITA DE VENDAS

Receita de Serviços **2.985.445,28**

Receita de Vendas/Serviços 2.985.445,28

DEDUÇÕES DE VENDAS DE SERVIÇOS

Tributos e Contribuições **-245.887,25**

Tributos e Contribuições s/receita -245.887,25

CUSTOS

Custos dos Serviços **-2.228.742,39**

Custos Diretos das Vendas/Serviços -2.228.742,39

LUCRO BRUTO

510.815,64

DESPESAS GERAIS

Despesas Administrativas **-185.741,27**

Despesas Administrativas -185.741,27

Despesas Financeiras **-2.887,14**

Despesas Financeiras -2.887,14

RESULTADO DO EXERCÍCIO

322.187,23

São Luis-MA, 31 de Dezembro de 2022

COMERCIAL GOA LTDA
 LEANDRO DA SILVA OLIVEIRA
 CPF: 628.662.343-40
 RG:0586485220160 SSP/MA

JOSÉ AILTON BARROS PEREIRA
 Tec. Contábil
 CRC-MA: 008142/O-3
 CPF: 171.463.723-91

COMERCIAL GOA LTDA
 RUA 03 - PQ TOPAZIO - Nº 16 - LETRA C
 Bairro BELA VISTA
 São Luis -MA
 CEP: 65073-200

PEDREIRAS/MA
 Proc. 250303/202 4
 FLS. 1788
 Rub. u

CNPJ: 33.614.584/0001-44
 NIRE:21600166560

INDICES CONTABEIS
31 DE DEZEMBRO DE 2022

ILC	Liquidez Corrente	Ativo Circulante	460.653,66
		Passivo Circulante	200.234,82
	Varição	2,30	
ILG	Liquidez Geral	Ativo Circulante + R L P	460.653,66
		Passivo Circulante - E L P	148.238,28
	Varição	3,11	
ISG	Solvencia Geral	Ativo Total	972.422,05
		Passivo Exigível Total	200.234,82
	Varição	4,86	

São Luis-MA, 31 de Dezembro de 2022

COMERCIAL GOA LTDA
 LEANDRO DA SILVA OLIVEIRA
 CPF: 628.662.343-40
 RG:0586485220160 SSP/MA

JOSÉ AILTON BARROS PEREIRA
 Tec. Contábil
 CRC-MA: 008142/O-3
 CPF: 171.463.723-91

COMERCIAL GOA LTDA
 RUA 03 - PQ TOPAZIO - Nº 16 - LETRA C
 Bairro BELA VISTA
 São Luis -MA
 CEP: 65073-200
 CNPJ: 33.614.584/0001-44
 NIRE:21600166560

PEDREIRAS/MA
 Proc. 2503003/202 4
 FLS. 1289
 Rub. 2

DEMONSTRAÇÃO DA MUTAÇÃO DO PATRIMONIO LIQUIDO EM 31/12/2022

EVENTOS	CAPITAL SOCIAL	RES. DE CAPITAL	LUCRO ACUMULADO	TOTAL
Saldo em 31/12/2020	0,00	0,00	0,00	0,00
Capital social	450.000,00	0,00	0,00	450.000,00
Resultado do Exercício Apurado em 31/12/2021	0,00	0,00	480.141,19	480.141,19
Transferencia p/ Lucros a Distribuir	0,00	0,00	0,00	0,00
Saldo em 31/12/2021	450.000,00	0,00	480.141,19	930.141,19
Capital social	450.000,00	0,00	0,00	450.000,00
Resultado do Exercício Apurado em 31/12/2022	0,00	0,00	322.187,23	1.252.328,42
Transferencia p/ Lucros a Distribuir	0,00	0,00	0,00	0,00
Saldo em 31/12/2022	450.000,00	0,00	802.328,42	1.252.328,42

São Luis-MA, 31 de Dezembro de 2022

COMERCIAL GOA LTDA
 LEANDRO DA SILVA OLIVEIRA
 CPF: 628.662.343-40
 RG:0586485220160 SSP/MA

JOSÉ AILTON BARROS PEREIRA
 Tec. Contábil
 CRC-MA: 008142/O-3
 CPF: 171.463.723-91

COMERCIAL GOA LTDA
 RUA 03 - PQ TOPAZIO - Nº 16 - LETRA C
 Bairro BELA VISTA
 São Luis -MA
 CEP: 65073-200
 CNPJ: 33.614.584/0001-44
 NIRE:21600166560

PEDREIRAS/MA	
Proc. 2503003/202	9
FLS. 1990	
Rub.	

**NOTAS EXPLICATIVAS
 31 DE DEZEMBRO DE 2022**

NOTAS EXPLICATIVAS ÀS DEMONSTRAÇÕES CONTÁBEIS EM 31 DE DEZEMBRO DE 2022

1) CONTEXTO OPERACIONAL

COMERCIAL GOA LTDA É UMA SOCIEDADE EMPRESÁRIA LIMITADA, COM SEDE E FORO NA CIDADE DE SÃO LUIS/MA, TENDO COMO OBJETO SOCIAL PRINCIPAL COMÉRCIO VAREJISTA DE PRODUTOS ALIMENTÍCIOS EM GERAL OU ESPECIALIZADO EM PRODUTOS ALIMENTÍCIOS NÃO ESPECIFICADOS ANTERIORMENTE. COM INÍCIO DE ATIVIDADES EM 14/05/2019.

2) APRESENTAÇÃO DAS DEMONSTRAÇÕES CONTÁBEIS

AS DEMONSTRAÇÕES CONTÁBEIS FORAM ELABORADAS EM CONSONÂNCIA COM OS PRINCÍPIOS FUNDAMENTAIS DE CONTABILIDADE E DEMAIS PRÁTICAS EMANADAS DA LEGISLAÇÃO SOCIETÁRIA BRASILEIRA.

3) PRINCIPAIS PRÁTICAS CONTÁBEIS

3.1) APLICAÇÕES FINANCEIRAS

ESTÃO REGISTRADOS AO CUSTO DE APLICAÇÃO, ACRESCIDOS DOS RENDIMENTOS PROPORCIONAIS ATÉ A DATA DO BALANÇO;

3.2) DIREITOS E OBRIGAÇÕES

ESTÃO DEMONSTRADOS PELOS VALORES HISTÓRICOS, ACRESCIDOS DAS CORRESPONDENTES VARIAÇÕES MONETÁRIAS E ENCARGOS FINANCEIROS, OBSERVANDO O REGIME DE COMPETÊNCIA;

3.3) IMOBILIZADO

DEMONSTRADO PELO CUSTO DE AQUISIÇÃO, DEDUZIDO DA DEPRECIACÃO ACUMULADA CALCULADA PELO MÉTODO LINEAR.

3.4) AJUSTE DE AVALIAÇÃO PATRIMONIAL

A EMPRESA NUNCA EFETUOU AJUSTE DE AVALIAÇÃO PATRIMONIAL.

3.5) INVESTIMENTOS EM EMPRESAS COLIGADAS E CONTROLADAS

A EMPRESA NÃO PARTICIPA DO CAPITAL SOCIAL DE OUTRAS SOCIEDADES.

3.6) IMPOSTOS FEDERAIS

A EMPRESA ESTÁ NO REGIME DO SIMPLIFICADO DE RECOLHIMENTO DE TRIBUTOS (SIMPLES NACIONAL) E CONTABILIZA OS ENCARGOS TRIBUTÁRIOS PELO REGIME DE COMPETÊNCIA.

4) EMPRÉSTIMOS E FINANCIAMENTOS

A EMPRESA CONTA COM UM PASSIVO, RELACIONADO À EMPRÉSTIMOS E FINANCIAMENTOS, NO VALOR DE R\$ 25.998,27 JUNTO À INSTITUIÇÕES FINANCEIRAS NACIONAIS.

5) RESPONSABILIDADES E CONTINGÊNCIAS

NÃO HÁ PASSIVO CONTINGENTE REGISTRADO CONTABILMENTE, TENDO EM VISTA QUE OS ADMINISTRADORES DA EMPRESA, ESCUDADOS EM OPINIÃO DE SEUS CONSULTORES E ADVOGADOS, NÃO APONTAM CONTINGÊNCIAS DE QUAISQUER NATUREZA.

6) CAPITAL SOCIAL

O CAPITAL SOCIAL É DE R\$ 450.000,00, DIVIDIDO EM 450.000 QUOTAS DE R\$ 1,00, TOTALMENTE INTEGRALIZADO, APRESENTANDO A SEGUINTE COMPOSIÇÃO:

SÓCIO	QUOTAS	%	VALOR
LEANDRO DA SILVA OLIVEIRA	450.000	100	450.000,00
TOTAL	450.000	100	450.000,00

7) PROPRIEDADE PARA INVESTIMENTO

PROPRIEDADE PARA INVESTIMENTO É A PROPRIEDADE (TERRENO OU EDIFICAÇÃO) MANTIDA PELO PROPRIETÁRIO PARA AUFERIR ALUGUEL OU PARA VALORIZAÇÃO DO IMÓVEL.

OS IMÓVEIS CONTABILIZADOS COMO PROPRIEDADE PARA INVESTIMENTO IMPORTAM EM R\$ 98.742,30

8) EVENTOS SUBSEQUENTES

OS ADMINISTRADORES DECLARAM A INEXISTÊNCIA DE FATOS OCORRIDOS SUBSEQÜENTEMENTE À DATA DE ENCERRAMENTO DO EXERCÍCIO QUE VENHAM A TER EFEITO RELEVANTE SOBRE A SITUAÇÃO PATRIMONIAL OU FINANCEIRA DA EMPRESA OU QUE POSSAM PROVOCAR EFEITOS SOBRE SEUS RESULTADOS FUTUROS.

SÃO LUIS-MA, 31 DE DEZEMBRO DE 2022

COMERCIAL GOA LTDA
 LEANDRO DA SILVA OLIVEIRA
 CPF: 628.662.343-40
 RG:0586485220160 SSP/MA

JOSÉ AILTON BARROS PEREIRA
 Tec. Contábil
 CRC-MA: 008142/O-3
 CPF: 171.463.723-91



PEDREIRAS/MA	
Proc. 2503003/2023	24
FLS. 1291	
Rub. _____	e

ASSINATURA ELETRÔNICA

Certificamos que o ato da empresa COMERCIAL GOA LTDA consta assinado digitalmente por:

IDENTIFICAÇÃO DO(S) ASSINANTE(S)	
CPF/CNPJ	Nome
17146372391	JOSE AILTON BARROS PEREIRA
62866234340	LEANDRO DA SILVA OLIVEIRA

JUCEMA

CERTIFICO O REGISTRO EM 03/04/2023 18:52 SOB N° 20230449077.
PROTOCOLO: 230449077 DE 03/04/2023.
CÓDIGO DE VERIFICAÇÃO: 12304500377. CNPJ DA SEDE: 33614584000144.
NIRE: 21600166560. COM EFEITOS DO REGISTRO EM: 03/04/2023.
COMERCIAL GOA LTDA

CARLOS ANDRÉ DE MORAES PEREIRA
SECRETÁRIO-GERAL
www.empresafacil.ma.gov.br

A validade deste documento, se impresso, fica sujeito à comprovação de sua autenticidade nos respectivos portais, informando seus respectivos códigos de verificação.

Folha: 0001
PEDEIRAS/MA
Proc. 2503003/2024
FLS. 1792
Rub. e

TERMO DE ABERTURA

Contem este Livro, 0054 folhas numeradas seguidamente pelo processo eletronico de dados totalmente escrituradas, de 0001 a 0054 e que servira de **LIVRO DIARIO** de numero 001 na forma da Instrucao Normativa **IN n° 82 de 19/02/2121**, onde estao registradas todas as operaçoes realizadas pela empresa abaixo qualificada, no periodo de 02/01/21 a 31/12/21.

EMPRESA : COMERCIAL GOA EIRELI
ENDERECO : RUA 03 - PQ TOPAZIO N° 16 - LETRA C
CIDADE : SÃO LUIS/MA
BAIRRO : BAIRRO BELA VISTA - CEP: 65073-200
CNPJ: 33.614.584/0001-44
INSCR. ESTADUAL : 12.701.591-4
ORGAO DE INSCRICAO: JUNTA COMERCIAL DO ESTADO DO MARANHÃO
No. DA INSCRICAO : 21600166560 EM 14/05/2019

São Luis, 02 de Janeiro de 2021

COMERCIAL GOA EIRELI

LEANDRO DA SILVA OLIVEIRA

Titular

CPF: 628.662.343-40

JOSE AILTON BARROS PEREIRA

Contador - CRC - 008142/O-3

CPF: 171.463.723-91

Folha:0054

PEPREIRAS/MA
Proc. 2503003/2024
FLS. 1793
Rub. _____

TERMO DE ENCERRAMENTO

Contem este Livro, 0054 folhas numeradas seguidamente pelo processo eletronico de dados totalmente escrituradas, de 0001 a 0054 e que serviu de **LIVRO DIARIO** de numero 001 na forma da Instrucao Normativa **IN n° 82 de 19/02/2121** onde estao registradas todas as operações realizadas pela empresa abaixo qualificada, no periodo de 02/01/21 a 31/12/21.

EMPRESA : COMERCIAL GOA EIRELI
ENDERECO : RUA 03 - PQ TOPAZIO Nº 16 - LETRA C
CIDADE : SÃO LUIS/MA
BAIRRO : BAIRRO BELA VISTA - CEP: 65073-200
CNPJ: 33.614.584/0001-44
INSCR. ESTADUAL : 12.701.591-4
ORGAO DE INSCRICAO: JUNTA COMERCIAL DO ESTADO DO MARANHÃO
No. DA INSCRICAO : 21600166560 EM 14/05/2019

São Luis, 31 de Dezembro de 2021

COMERCIAL GOA EIRELI**LEANDRO DA SILVA OLIVEIRA**

Titular

CPF: 628.662.343-40

JOSE AILTON BARROS PEREIRA

Contador - CRC - 008142/O-3

CPF: 171.463.723-91



PEDREIRAS/MA
Proc. 2503003/202 24
FLS 1294
Rub. _____

ASSINATURA ELETRÔNICA

Certificamos que o ato da empresa COMERCIAL GOA EIRELI consta assinado digitalmente por:

IDENTIFICAÇÃO DO(S) ASSINANTE(S)	
CPF/CNPJ	Nome
17146372391	JOSE AILTON BARROS PEREIRA
62866234340	LEANDRO DA SILVA OLIVEIRA

CERTIFICO A AUTENTICAÇÃO EM 19/04/2022 14:18 SOB Nº 20220471142.
PROTOCOLO: 220471142 DE 19/04/2022. NIRE: 21600166560.
COMERCIAL GOA EIRELI

JUCEMA

ANSELMO DIAS CARNEIRO LOPES FILHO
RESPONSÁVEL PELA AUTENTICAÇÃO
SÃO LUÍS, 19/04/2022
empresafacil.ma.gov.br

Termo de Abertura

PEDREIRAS/MA	
Proc	2503003 /202 4
FLS	1795
Ret	

Nome do Livro: DIÁRIO

Nº de Ordem: 2

O presente livro do tipo DIÁRIO contém registros numerados, do nº 01 ao nº 60, e servirá para a escrituração dos lançamentos próprios da empresa COMERCIAL GOA LTDA, município São Luís, CNPJ nº 33.614.584/0001-44, Número de Registro (NIRE) 21600166560.

Data do arquivamento dos atos constitutivos: 14/05/2019

Ato constitutivo: 21801632703

São Luís, 02/01/2022

JOSE AILTON BARROS PEREIRA
CONTADOR
CRC/MA 008142

LEANDRO DA SILVA OLIVEIRA
Administrador, Sócio
CPF 628.662.343-40

DIARIO DOS MESES DE JANEIRO a DEZEMBRO DE 2022
COMERCIAL GOALTA

Folha:0002

PEDREIRAS/MA
Proc. 2503003/2024
FLS. 1996
Rub. J

DATA	LANÇAMENTO	CONTA DEBITADA	CONTA CREDITADA	VALOR LANÇAMENTO	HISTORICO
02/01/22	00000210	1.1.2.07.001	2.1.1.01.187	2.313,00	VLR.REF.COMPRAS DE EPPRCADORIAS CONF NF 000433
02/01/22	00000211	1.1.2.07.001	2.1.1.01.184	338,67	VLR.REF.COMPRAS DE EPPRCADORIAS CONF NF 016022
05/01/22	00000213	1.1.2.07.001	2.1.1.01.066	3.500,00	VLR.REF.COMPRAS DE EPPRCADORIAS CONF NF 003294
06/01/22	00000213	1.1.2.07.001	2.1.1.01.180	19.981,78	VLR.REF.COMPRAS DE EPPRCADORIAS CONF NF 000563
20/01/22	00000214	5.1.1.03.022	2.1.1.01.142	500,00	VLR.REF.COMPRAS DE EPPRCADORIAS CONF. NF 008502
20/01/22	00000215	1.1.2.07.001	2.1.1.01.157	2.170,00	VLR.REF.COMPRAS DE EPPRCADORIAS CONF NF 000039
21/01/22	00000216	1.1.2.07.001	2.1.1.01.135	308,80	VLR.REF.COMPRAS DE EPPRCADORIAS CONF NF 008407
31/01/22	00000217	1.1.2.07.001	2.1.1.01.026	813,28	VLR.REF.COMPRAS DE EPPRCADORIAS CONF NF 316714
31/01/22	00000218	1.1.2.07.001	2.1.1.01.026	158,84	VLR.REF.COMPRAS DE EPPRCADORIAS CONF NF 316763
31/01/22	00000219	1.1.2.04.006	1.1.2.07.001	1.613,48	VLR.REF.CREDITO DE IPI
31/01/22	00002054	5.1.1.01.001	2.1.1.02.001	798,00	VLR.REF.SALARIO
31/01/22	00002055	2.1.1.02.001	5.1.1.03.007	25,08	VLR.REF.DESC.VALE TRANSPORTE
31/01/22	00002056	1.1.2.03.001	2.1.1.02.001	69,24	VLR.REF.SALARIO FAMILIA
31/01/22	00002057	2.1.1.02.001	5.1.1.01.001	0,97	VLR.REF.DESC.ARRED.EPPS ANTERIOR
31/01/22	00002058	2.1.1.02.001	1.1.2.03.002	155,00	VLR.REF.DESC.ADIANTAEPNTO SALARIO
31/01/22	00002059	2.1.1.02.001	2.1.1.03.001	63,84	VLR.REF.DESC.INSS FUNCIONARIO
31/01/22	00002060	5.1.1.01.001	2.1.1.02.001	0,41	VLR.REF.INSF.SALDO EPPS
31/01/22	00002061	2.1.1.02.001	5.1.1.01.001	0,41	VLR.REF.DESC.INSUF.SALDO EPPS ANTERIOR
31/01/22	00002062	5.1.1.02.002	2.1.1.03.004	96,40	VLR.REF.FGTS
31/01/22	00002063	5.1.1.02.001	2.1.1.03.001	159,60	VLR.REF.INSS EMPRESA
31/01/22	00002064	5.1.1.02.001	2.1.1.03.001	46,28	VLR.REF.INSS TERCEIROS
31/01/22	00002065	5.1.1.02.001	2.1.1.03.001	23,94	VLR.REF.INSS SAT
31/01/22	00002066	5.1.1.01.001	2.1.1.02.001	14.489,03	VLR.REF.SALARIO
31/01/22	00002067	2.1.1.02.001	5.1.1.01.001	640,19	VLR.REF.DESC.FALTAS
31/01/22	00002068	2.1.1.02.001	5.1.1.03.007	280,75	VLR.REF.DESC.VALE TRANSPORTE
31/01/22	00002069	2.1.1.02.001	5.1.1.03.013	176,00	VLR.REF.DESC.ALIEPPNTACAO
01/02/22	00002070	2.1.1.02.001	5.1.1.01.001	430,45	VLR.REF.DESC.D.S.R.FALTAS
31/01/22	00002071	1.1.2.03.001	2.1.1.02.001	283,74	VLR.REF.SALARIO FAMILIA
31/01/22	00002072	2.1.1.02.001	5.1.1.01.001	2,78	VLR.DESC.ARRED.EPPS ANTERIOR
31/01/22	00002073	2.1.1.02.001	1.1.2.03.002	5.935,00	VLR.REF.DESC.ADIANT.SALARIO
31/01/22	00002074	2.1.1.02.001	2.1.1.03.001	1.073,43	VLR.REF.DESC.INSS FUNCIONARIO
31/01/22	00002075	2.1.1.02.001	5.1.1.01.001	209,39	VLR.REF.DESC.INSUF.SALDO EPPS]
31/01/22	00002076	5.1.1.02.002	2.1.1.03.004	1.073,47	VLR.REF.FGTS
31/01/22	00002077	5.1.1.02.001	2.1.1.03.001	2.683,67	VLR.REF.INSS EMPRESA
31/01/22	00002078	5.1.1.02.001	2.1.1.03.001	778,26	VLR.REF.INSS TERCEIROS
31/01/22	00002079	5.1.1.02.001	2.1.1.03.001	402,55	VLR.REF.INSS SAT
31/01/22	00002084	2.1.1.03.001	1.1.2.03.001	352,98	VLR.REF.COMP.SALARIO FAMILIA
31/01/22	00000220	2.1.1.01.050	1.1.1.02.002	108,00	VLR.REF.DEBITO CONTA CORRENTE REF.DUPLICATAS
31/01/22	00000221	5.1.1.03.016	1.1.1.02.002	3.000,00	VLR.REF.PAGMTO PREST.SERVICO CHEQUE N. 000171
31/01/22	00000222	5.1.1.03.016	1.1.1.02.002	433,00	VLR.REF.PAGMTO PREST.SERVICOS CHEQUE N. 000169
31/01/22	00000223	2.1.1.01.008	1.1.1.02.002	135,60	VLR.REF.PAGMTO DUPLICATA CHEQUE N. 000168
31/01/22	00000224	5.1.1.03.016	1.1.1.02.002	428,50	VLR.REF.PAGMTO PREST.SERVICO CHEQUE N. 000170
31/01/22	00000225	5.1.1.01.004	1.1.1.02.003	1.500,00	VLR.REF.PAGMTO IDENIZACAO CHEQUE N. 850578
31/01/22	00000226	5.1.1.03.009	1.1.1.02.003	300,00	VLR.REF.PAGMTO HONORARIOS CHEQUE N. 850579
31/01/22	00000227	5.1.1.03.017	1.1.1.02.003	1.000,00	VLR.REF.PAGMTO PREST.SERVICO CHEQUE N. 850580
31/01/22	00000228	1.1.1.01.001	1.1.1.02.003	306,38	VLR.REF.PAGMTO SUPRIEPPNTO CAIXA CHEQUE N. 850581
31/01/22	00000229	5.1.1.50.002	1.1.1.02.002	2,00	VLR.REF.TARIFAS BANCARIAS
31/01/22	00000230	5.1.1.50.002	1.1.1.02.002	97,81	VLR.REF.TARIFAS BANCARIAS
31/01/22	00000231	5.1.1.50.002	1.1.1.02.002	6,00	VLR.REF.TARIFAS BANCARIAS
31/01/22	00000232	5.1.1.50.002	1.1.1.02.002	70,00	VLR.REF.TARIFAS BANCARIAS
31/01/22	00000233	1.1.1.01.001	1.1.1.02.002	394,40	VLR.REF.DESCONTO COEPPRCIAL
31/01/22	00000132	2.1.1.01.016	1.1.1.02.002	35.901,04	VLR.REF.PAGMTO DUPLICATA CHEQUE N. 000232
SUBTOTAL LANÇAMENTOS : 313				SUBTOTAL :	317.925,87

DIARIO DOS MESES DE JANEIRO a DEZEMBRO DE 2022

COMERCIAL GOA LTDA

Folha:0003

DATA	LANÇAMENTO	CONTA DEBITADA	CONTA CREDITADA	VALOR LANÇAMENTO	HISTORICO
31/01/22	00000234	5.1.1.03.045	1.1.1.01.001	24,00	PG.DESPESAS COPIAS NESTA DATA
31/01/22	00000235	5.1.1.03.045	1.1.1.01.001	9,60	PG.DESPESAS COPIAS NESTA DATA
31/01/22	00002085	1.1.1.02.003	1.1.1.01.001	481,56	PG.DEPOSITO
31/01/22	00002087	2.1.1.01.106	1.1.1.01.001	1.932,60	PG.DUPLICATA N 235 N/DATA
31/01/22	00002103	2.1.1.01.185	2.1.1.01.016	19.804,18	VLR.REF.TRANSF.CONTAS
31/01/22	00002104	1.1.2.07.001	2.1.1.01.016	16.693,26	VLR.REF.COMPR DE EPPRCADOR
31/01/22	00002105	2.1.1.01.093	1.1.1.01.001	168,00	PG.DUPLICATA N 5637 N/DATA
31/01/22	00002109	2.1.1.01.050	1.1.1.01.001	10,50	PG.DUPLICATA N 654 N/DATA
03/02/22	00002106	2.1.1.01.105	1.1.1.01.001	75,65	PG.DUPLICATA N 88623 N/DATA
05/02/22	00002101	2.1.1.02.001	1.1.1.01.001	5.160,69	PG.LIQUIDO FOLHA EPPS 01/2210
06/02/22	00000236	2.1.1.01.180	1.1.1.02.002	800,80	VLR.REF.DEBITO CONTA CORRENTE REF.DUPLICATA
06/02/22	00000237	5.1.1.03.034	1.1.1.02.002	177,00	VLR.REF.DEBITO CONTA CORRENTE REF.MANUTENCAO
06/02/22	00000238	2.1.1.01.074	1.1.1.02.002	2.000,00	VLR.REF.DEBITO CONTA CORRENTE REF.DUPLICATA
06/02/22	00000239	2.1.1.01.092	1.1.1.02.002	1.017,00	VLR.REF.DEBITO CONTA CORRENTE REF.DUPLICATA
06/02/22	00000240	2.1.1.01.016	1.1.1.02.002	596,40	VLR.REF.DEBITO CONTA CORRENTE REF.DUPLICATA
06/02/22	00000241	5.1.1.50.002	1.1.1.02.003	10,50	VLR.REF.TARIFAS BANCARIAS
06/02/22	00000242	5.1.1.03.004	1.1.1.02.003	68,22	VLR.REF.DEBITO EM C/C TELEFONE
06/02/22	00002094	2.1.1.01.168	1.1.1.01.001	600,00	PG.DUPLICATA N 964 N/DATA
07/02/22	00000243	2.1.1.03.001	1.1.1.02.002	1.773,13	VLR.REF.DEBITO CONTA CORRENTE REF.INSS
07/02/22	00000244	2.1.1.03.001	1.1.1.02.002	213,64	VLR.REF.DEBITO CONTA CORRENTE REF.INSS
07/02/22	00000245	2.1.1.03.004	1.1.1.02.002	1.169,87	VLR.REF.DEBITO CONTA CORRENTE REF.FGTS
07/02/22	00000246	1.1.1.01.001	1.1.1.02.003	6.000,00	VLR.REF.DEBITO EM C/C SUPRIEPPNTO
07/02/22	00000247	5.1.1.03.016	1.1.1.02.002	500,00	VLR.REF.PAGMTO PREST.SERVICO CHEQUE N. 000214
07/02/22	00000248	2.1.1.01.047	1.1.1.02.002	260,00	VLR.REF.PAGMTO DUPLICATA CHEQUE N. 000213
08/02/22	00000249	2.1.1.01.041	1.1.1.02.002	467,63	VLR.REF.DEBITO CONTA CORRENTE REF.DUPLICATA
08/02/22	00000250	2.1.1.01.180	1.1.1.02.002	1.371,25	VLR.REF.DEBITO CONTA CORRENTE REF.DUPLICATA
08/02/22	00000251	2.1.1.01.180	1.1.1.02.002	1.337,31	VLR.REF.DEBITO CONTA CORRENTE REF.DUPLICATA
08/02/22	00000252	1.1.1.01.001	1.1.1.02.002	9.864,00	VLR.REF.ANT.CHEQUE DESCONTADO
09/02/22	00000253	5.1.1.03.002	1.1.1.01.001	7,60	PG.DESPESAS CAEMA NESTA DATA
10/02/22	00000254	5.1.1.03.026	1.1.1.01.001	80,00	PG.DESPESAS INTERNET NESTA DATA
10/02/22	00000255	5.1.1.03.031	1.1.1.01.001	300,00	PG.DESPESAS CONDOMINIO NESTA DATA
10/02/22	00002097	2.1.1.01.183	1.1.1.01.001	5.453,00	PG.DUPLICATA N 9856 N/DATA
11/02/22	00000256	5.1.1.03.013	1.1.1.02.002	2.628,00	VLR.REF.PAGMTO ALIEPPNTACAO CHEQUE N. 000175
11/02/22	00000257	1.1.1.01.001	1.1.1.02.002	16.925,58	VLR.REF.PAGMTO SUPRIEPPNTO CAIXA CHEQUE N. 000215
11/02/22	00000258	1.1.1.01.001	1.1.1.02.002	1.490,99	VLR.REF.PAGMTO SUPRIEPPNTO CAIXA CHEQUE N. 000258
11/02/22	00000259	2.1.1.01.049	1.1.1.02.002	7.854,60	VLR.REF.PAGMTO DUPLICATA CHEQUE N. 000173
11/02/22	00000260	1.1.1.01.001	1.1.1.02.002	195,00	VLR.REF.PAGMTO SUPRIEPPNTO CAIXA CHEQUE N. 000172
11/02/22	00000261	1.1.2.05.020	1.1.1.02.002	10.670,00	VLR.REF.PAGMTO ADIANTAEPNTO CHEQUE N. 000216
11/02/22	00000262	5.1.1.03.004	1.1.1.02.002	1.181,30	VLR.REF.PAGMTO DUPLICATAS CHEQUE N. 000174
11/02/22	00000263	1.1.1.01.001	1.1.1.02.002	581,43	VLR.REF.PAGMTO SUPRIEPPNTO CAIXA CHEQUE N. 000257
11/02/22	00000264	5.1.1.03.003	1.1.1.01.001	13,58	PG.DESPESAS ENERGIA ELETRICA NESTA DATA
11/02/22	00000265	5.1.1.03.003	1.1.1.01.001	13,58	PG.DESPESAS ENERGIA ELETRICA NESTA DATA
11/02/22	00000266	2.1.1.01.154	1.1.1.01.001	33,60	PG.DESPESAS DUPLICATAS NESTA DATA
11/02/22	00000267	5.1.1.03.045	1.1.1.01.001	6,05	PG.DESPESAS COPIAS NESTA DATA
11/02/22	00000268	5.1.1.50.002	1.1.1.02.002	0,83	VLR.REF.TARIFAS BANCARIAS
11/02/22	00000269	5.1.1.50.002	1.1.1.02.002	3,87	VLR.REF.TARIFAS BANCARIAS
11/02/22	00000270	5.1.1.50.002	1.1.1.02.002	32,20	VLR.REF.TARIFAS BANCARIAS
11/02/22	00002098	2.1.1.01.184	1.1.1.01.001	338,67	PG.DUPLICATA N 0665 N/DATA
11/02/22	00002107	2.1.1.01.048	1.1.1.01.001	109,00	PG.DUPLICATA N 565 N/DATA
13/02/22	00000271	2.1.1.01.008	1.1.1.02.002	136,00	VLR.REF.DEBITO CONTA CORRENTE REF.DUPLICATA
13/02/22	00000272	2.1.1.01.135	1.1.1.02.003	143,03	VLR.REF.DEBITO EM C/C DUPLICATA
13/02/22	00000273	5.1.1.03.018	1.1.1.02.002	216,88	VLR.REF.PAGMTO BRINDES CHEQUE N. 000259

PEDREIRAS/MA
Proc. 2503003 / 202 4
Fls. 199
Rub. e

SUBTOTAL LANÇAMENTOS : 364

SUBTOTAL :

438.927,44

DIARIO DOS MESES DE JANEIRO a DEZEMBRO DE 2022

COMERCIAL GOA LTDA

Folha:0004

DATA	LANÇAMENTO	CONTA DEBITADA	CONTA CREDITADA	VALOR LANÇAMENTO	HISTORICO
13/02/22	00000274	2.1.1.01.166	1.1.1.01.001	2.221,47	PG.DESPESAS DUPLICATA NESTA DATA PEDREIRAS/MA
13/02/22	00000275	5.1.1.03.019	1.1.1.01.001	14,00	PG.DESPESAS TAXA NESTA DATA
13/02/22	00000276	5.1.1.03.019	1.1.1.01.001	40,00	PG.DESPESAS TAXA JORNAL NESTA DATA
13/02/22	00000277	5.1.1.50.002	1.1.1.02.002	19,20	VLR.REF.TARIFAS BANCARIAS
13/02/22	00002086	2.1.1.01.177	1.1.2.05.019	62.724,13	VLR.REF.TRANSF.CONTA
13/02/22	00002099	2.1.1.01.186	1.1.1.01.001	1.916,16	PG.DUPLICATA N 03987 N/DATA
13/02/22	00002100	2.1.1.01.185	1.1.1.01.001	596,40	PG.DUPLICATA N 005 N/DATA
13/02/22	00000278	2.1.1.01.049	1.1.1.02.002	660,90	VLR.REF.DEBITO CONTA CORRENTE REF.DUPLICATA
13/02/22	00000279	2.1.1.01.135	1.1.1.02.002	53,90	VLR.REF.DEBITO CONTA CORRENTE REF.DUPLICATA
13/02/22	00000280	2.1.1.01.180	1.1.1.02.002	563,50	VLR.REF.DEBITO CONTA CORRENTE REF.DUPLICATA
13/02/22	00000281	1.1.1.01.001	1.1.1.02.002	869,01	VLR.REF.PAGMTO SUPRIEPPNTO CAIXA CHEQUE N. 000261
13/02/22	00000282	5.1.1.03.013	1.1.1.02.002	514,50	VLR.REF.PAGMTO ALIEPPNTACAO CHEQUE N. 000260
13/02/22	00000283	5.1.1.03.045	1.1.1.01.001	26,00	PG.DESPESAS COPIAS NESTA DATA
13/02/22	00000284	5.1.1.55.008	1.1.1.01.001	94,15	PG.DESPESAS IPVA NESTA DATA
13/02/22	00000285	5.1.1.55.008	1.1.1.01.001	233,59	PG.DESPESAS IPVA NESTA DATA
13/02/22	00002108	2.1.1.01.041	1.1.1.01.001	51,06	PG.DUPLICATA N 3165 N/DATA
14/02/22	00000286	2.1.1.01.013	1.1.1.02.002	57,31	VLR.REF.DEBITO CONTA CORRENTE REF.DUPLICATA
14/02/22	00000287	5.1.1.03.003	1.1.1.02.002	110,14	VLR.REF.DEBITO CONTA CORRENTE REF.ENERGIA ELETRIC
14/02/22	00000288	2.1.1.01.066	1.1.1.02.002	5.500,00	VLR.REF.PAGMTO DUPLICATA CHEQUE N. 000262
14/02/22	00000289	1.1.1.01.001	1.1.1.02.002	488,64	VLR.REF.PAGMTO SUPRIEPPNTO CAIXA CHEQUE N. 000263
14/02/22	00000290	5.1.1.03.045	1.1.1.01.001	1,00	PG.DESPESAS COPIAS NESTA DATA
14/02/22	00000291	5.1.1.03.045	1.1.1.01.001	5,70	PG.DESPESAS COPIAS NESTA DATA
14/02/22	00000292	5.1.1.03.045	1.1.1.01.001	2,00	PG.DESPESAS COPIAS NESTA DATA
14/02/22	00000293	1.1.1.02.002	2.1.1.15.003	15.000,00	REC.CONFOREPP RECIBO
15/02/22	00000294	5.1.1.03.016	1.1.1.02.002	200,00	VLR.REF.PAGMTO PREST.SERVICO CHEQUE N. 000267
15/02/22	00000295	2.1.1.01.040	1.1.1.02.002	600,00	VLR.REF.PAGMTO DUPLICATA CHEQUE N. 000268
15/02/22	00000296	1.1.2.05.019	1.1.1.02.002	32.724,13	VLR.REF.PAGMTO QUITACAO IN LOCO CHEQUE N. 000265
15/02/22	00000297	5.1.1.03.016	1.1.1.02.002	380,00	VLR.REF.PAGMTO PREST.SERVICO CHEQUE N. 000269
15/02/22	00000298	1.1.1.01.001	1.1.1.02.002	2.367,79	VLR.REF.PAGMTO SUPRIEPPNTO CAIXA CHEQUE N. 000266
15/02/22	00000299	1.1.1.01.001	1.1.1.02.002	391,02	VLR.REF.PAGMTO SUPRIEPPNTO CAIXA CHEQUE N. 000264
15/02/22	00000300	5.1.1.03.003	1.1.1.01.001	209,07	PG.DESPESAS ENERGIA ELETRICA NESTA DATA
15/02/22	00000301	5.1.1.03.004	1.1.1.01.001	181,95	PG.DESPESAS TELEFONE NESTA DATA
15/02/22	00000302	5.1.1.03.045	1.1.1.01.001	1,50	PG.DESPESAS COPIAS NESTA DATA
15/02/22	00000303	5.1.1.03.023	1.1.1.01.001	100,00	PG.DESPESAS MANUTENCAO NESTA DATA
15/02/22	00000304	5.1.1.50.002	1.1.1.02.003	32,00	VLR.REF.TARIFAS BANCARIAS
15/02/22	00002093	2.1.1.01.159	1.1.1.01.001	1.700,00	PG.DUPLICATA N 998 N/DATA
17/02/22	00002095	2.1.1.01.181	1.1.1.01.001	250,58	PG.DUPLICATA N 1369 N/DATA
18/02/22	00000305	5.1.1.03.003	1.1.1.02.002	614,62	VLR.REF.PAGMTO CEMAR CHEQUE N. 000274
18/02/22	00000306	2.1.1.02.004	1.1.1.02.002	1.486,44	VLR.REF.PAGMTO RESCISAO CHEQUE N. 000270
18/02/22	00000307	1.1.1.01.001	1.1.1.02.002	1.414,00	VLR.REF.PAGMTO SUPRIEPPNTO CAIXA CHEQUE N. 000275
18/02/22	00000308	1.1.1.01.001	1.1.1.02.002	221,20	VLR.REF.PAGMTO SUPRIEPPNTO CAIXA CHEQUE N. 000272
18/02/22	00000309	2.1.1.01.180	1.1.1.02.002	2.138,11	VLR.REF.PAGMTO DUPLICATA CHEQUE N. 000271
18/02/22	00000310	5.1.1.03.016	1.1.1.02.002	500,00	VLR.REF.PAGMTO PREST.SERVICO CHEQUE N. 000273
18/02/22	00000311	5.1.1.03.011	1.1.1.01.001	2,00	PG.DESPESAS MAT.CONSUMO NESTA DATA
18/02/22	00000313	5.1.1.03.013	1.1.1.01.001	51,95	PG.DESPESAS MAT.HIGIENE NESTA DATA
18/02/22	00000313	1.1.1.02.002	1.1.1.01.001	10.000,00	PG.DEPOSITO
19/02/22	00000314	2.1.1.01.074	1.1.1.02.002	1.320,00	VLR.REF.DEBITO CONTA CORRENTE REF.DUPLICATA
19/02/22	00000315	2.1.1.01.092	1.1.1.02.002	1.017,00	VLR.REF.DEBITO CONTA CORRENTE REF.DUPLICATA
19/02/22	00000316	2.1.1.01.092	1.1.1.02.002	1.017,00	VLR.REF.DEBITO CONTA CORRENTE REF.DUPLICATA
19/02/22	00000317	2.1.1.01.180	1.1.1.02.002	6.660,59	VLR.REF.PAGMTO DUPLICATA CHEQUE N. 000276
19/02/22	00000318	5.1.1.03.045	1.1.1.01.001	2,80	PG.DESPESAS COPIAS NESTA DATA
19/02/22	00000319	1.1.1.01.001	1.1.1.02.002	5.000,00	VLR.REF.DEBITO CONTA CORRENTE REF.SUPRIEPPNTO

Proc 2503003/2024
 NESTA DATA 1798
 Rub. _____
 e

SUBTOTAL LANÇAMENTOS : 416

SUBTOTAL :

601.273,93

DIARIO DOS MESES DE JANEIRO a DEZEMBRO DE 2022

COMERCIAL GOA LTDA

Folha:0005

DATA	LANÇAMENTO	CONTA DEBITADA	CONTA CREDITADA	VALOR LANÇAMENTO	HISTORICO
19/02/22	00000320	2.1.1.09.005	1.1.1.02.002	866,71	PG.PARCELA EMPRESTIMO
19/02/22	00002096	2.1.1.01.182	1.1.1.01.001	4.025,00	PG.DUPLICATA N 0029 N/DATA
20/02/22	00000321	2.1.1.01.008	1.1.1.02.002	338,67	VLR.REF.DEBITO CONTA CORRENTE REF.DUPLICATA
20/02/22	00000322	2.1.1.01.157	1.1.1.02.002	2.500,00	VLR.REF.PAGMTO DUPLICATA CHEQUE N. 000253
20/02/22	00000323	5.1.1.03.013	1.1.1.02.002	349,50	VLR.REF.PAGMTO ALIEPPNTACAO CHEQUE N. 000254
20/02/22	00000324	5.1.1.03.016	1.1.1.02.002	240,00	VLR.REF.PAGMTO PREST.SERVICO CHEQUE N. 000255
20/02/22	00000325	1.1.1.02.002	2.1.1.15.003	5.000,00	REC.CONFOREPP RECIBO
20/02/22	00000326	5.1.1.15.002	1.1.1.02.002	35,99	VLR.REF.TARIFAS BANCARIAS
20/02/22	00000327	5.1.1.15.002	1.1.1.02.002	6,05	VLR.REF.TARIFAS BANCARIAS
20/02/22	00000328	1.1.1.01.001	1.1.1.02.002	4.600,80	VLR.REF.PAGMTO SUPRIEPPNTO CHEQUE N. 000256
20/02/22	00002088	2.1.1.01.116	1.1.1.01.001	157,00	PG.DUPLICATA N 694 N/DATA
20/02/22	00002102	2.1.1.03.001	1.1.1.01.001	2.891,83	PG. INSS EMPRESA
20/02/22	00002146	1.1.2.03.002	1.1.1.01.001	168,00	PG.ADIANTAEPNTO DE SALARIO
20/02/22	00002147	5.1.1.01.001	2.1.1.02.001	0,80	VLR.REF.ARREDONDAEPNTO
20/02/22	00002148	1.1.2.03.002	1.1.1.01.001	6.277,00	PG.ADIANTAEPNTO DE SALARIO
20/02/22	00002149	5.1.1.01.001	2.1.1.02.001	7,00	VLR.REF.ARREDONDAEPNTO
21/02/22	00000329	2.1.1.01.049	1.1.1.02.002	13.577,00	VLR.REF.PAGMTO DUPLICATA CHEQUE N. 000249
21/02/22	00000330	5.1.1.03.016	1.1.1.02.002	700,00	VLR.REF.PAGMTO PREST.SERVICO CHEQUE N. 000251
21/02/22	00000331	2.1.1.01.066	1.1.1.02.002	8.250,00	VLR.REF.PAGMTO DUPLICATA CHEQUE N. 000250
21/02/22	00000332	5.1.1.15.002	1.1.1.02.002	53,85	VLR.REF.TARIFAS BANCARIAS
21/02/22	00000333	5.1.1.15.002	1.1.1.02.002	7,32	VLR.REF.TARIFAS BANCARIAS
21/02/22	00000334	5.1.1.15.002	1.1.1.02.002	70,00	VLR.REF.TARIFAS BANCARIAS
21/02/22	00000335	1.1.1.01.001	1.1.1.02.002	450,00	VLR.REF.DEBITO CONTA CORRENTE REF.SUPRIEPPNTO
21/02/22	00000336	2.1.1.09.005	1.1.1.02.002	717,70	PG.PARCELA EMPRESTIMO
21/02/22	00002089	2.1.1.01.132	1.1.1.01.001	482,50	PG.DUPLICATA N 9645 N/DATA
22/02/22	00000337	5.1.1.03.031	1.1.1.02.002	205,32	VLR.REF.DEBITO CONTA CORRENTE REF.CONDOMINIO
22/02/22	00000338	5.1.1.03.002	1.1.1.02.002	30,10	VLR.REF.DEBITO CONTA CORRENTE REF.CAEMA
22/02/22	00000339	2.1.1.01.041	1.1.1.02.002	484,15	VLR.REF.DEBITO CONTA CORRENTE REF.DUPLICATA
22/02/22	00000340	2.1.1.01.074	1.1.1.02.002	1.440,00	VLR.REF.DEBITO CONTA CORRENTE REF.DUPLICATA
22/02/22	00000341	5.1.1.03.002	1.1.1.02.002	88,95	VLR.REF.DEBITO CONTA CORRENTE REF.CAEMA
22/02/22	00000342	5.1.1.03.008	1.1.1.02.002	600,00	VLR.REF.PAGMTO HONORARIOS CHEQUE N. 000247
22/02/22	00000343	5.1.1.03.016	1.1.1.02.002	700,00	VLR.REF.PAGMTO PREST.SERVICO CHEQUE N. 000245
22/02/22	00000344	5.1.1.03.016	1.1.1.02.002	600,00	VLR.REF.PAGMTO PREST.SERVICO CHEQUE N. 000252
22/02/22	00000345	1.1.2.07.001	1.1.1.02.002	232,00	VLR.REF.PAGMTO MAT.CONSTRUCAO CHEQUE N. 000246
22/02/22	00000346	5.1.1.03.045	1.1.1.01.001	4,00	PG.DESPESAS COPIAS NESTA DATA
23/02/22	00000347	5.1.1.03.045	1.1.1.01.001	1,00	PG.DESPESAS COPIAS NESTA DATA
23/02/22	00002090	2.1.1.01.138	1.1.1.01.001	5.601,40	PG.DUPLICATA N 1326 N/DATA
25/02/22	00000348	1.1.1.01.001	1.1.1.02.002	11.432,25	VLR.REF.PAGMTO SUPRIEPPNTO CAIXA CHEQUE N. 000248
25/02/22	00000349	1.1.1.01.001	1.1.1.02.002	913,58	VLR.RER.SUPRIEPPNTO CAIXA
25/02/22	00000350	2.1.1.01.092	1.1.1.02.002	1.017,00	VLR.REF.PAGMTO DUPLICATA CHEQUE N. 000239
25/02/22	00000351	5.1.1.03.034	1.1.1.02.002	310,00	VLR.REF.PAGMTO MANUTENCAO CHEQUE N. 000240
25/02/22	00000352	2.1.1.01.008	1.1.1.02.002	717,00	VLR.REF.PAGMTO DUPLICATA CHEQUE N. 000238
25/02/22	00000353	5.1.1.03.013	1.1.1.02.002	296,00	VLR.REF.PAGMTO ALIEPPNTACAO CHEQUE N. 000237
25/02/22	00000354	5.1.1.03.016	1.1.1.01.001	25,00	PG.DESPESAS PREST.SERVICO NESTA DATA
25/02/22	00000355	5.1.1.03.005	1.1.1.01.001	6,10	PG.DESPESAS CORREIOS NESTA DATA
25/02/22	00000356	5.1.1.03.045	1.1.1.01.001	2,00	PG.DESPESAS COPIAS NESTA DATA
26/02/22	00000357	2.1.1.01.026	1.1.1.02.002	4.780,02	VLR.REF.PAGMTO DUPLICATA CHEQUE N. 000244
26/02/22	00000358	5.1.1.03.016	1.1.1.01.001	15,00	PG.DESPESAS PREST.SERVICO NESTA DATA
26/02/22	00000359	5.1.1.03.016	1.1.1.01.001	26,60	PG.DESPESAS PREST.SERVICO NESTA DATA
26/02/22	00000360	5.1.1.15.002	1.1.1.02.002	9,07	VLR.REF.TARIFAS BANCARIAS
27/02/22	00000361	2.1.1.01.135	1.1.1.02.002	87,80	VLR.REF.DEBITO CONTA CORRENTE REF.DUPLICATA
27/02/22	00000362	2.1.1.01.135	1.1.1.02.002	183,50	VLR.REF.DEBITO CONTA CORRENTE REF.DUPLICATA

PEDREIRAS/MA
 20/02/2022
 1799
 2

SUBTOTAL LANÇAMENTOS : 468

SUBTOTAL :

681.853,49

DIARIO DOS MESES DE JANEIRO a DEZEMBRO DE 2022

COMERCIAL GOA LTDA

Folha:0006

DATA	LANÇAMENTO	CONTA DEBITADA	CONTA CREDITADA	VALOR LANÇAMENTO	HISTORICO
27/02/22	00000363	2.1.1.01.074	1.1.1.02.002	3.750,00	VLR.REF.DEBITO CONTA CORRENTE REF.DUPLICATA
27/02/22	00000364	5.1.1.03.023	1.1.1.01.001	15,00	PG.DESPESAS MANUTENCAO NESTA DATA
28/02/22	00000365	2.1.1.01.135	1.1.1.02.002	308,80	VLR.REF.DEBITO CONTA CORRENTE REF.DUPLICATA
28/02/22	00000366	5.1.1.03.019	1.1.1.02.002	854,70	VLR.REF.PAGMTO TAXAS CHEQUE N. 000278
28/02/22	00000367	2.1.1.01.092	1.1.1.02.002	1.695,00	VLR.REF.PAGMTO DUPLICATA CHEQUE N. 000280
28/02/22	00000368	2.1.1.01.142	1.1.1.02.002	411,00	VLR.REF.PAGMTO DUPLICATA CHEQUE N. 000281
28/02/22	00000369	1.1.1.01.001	1.1.1.02.002	1.008,19	VLR.REF.PAGMTO SUPRIEPPNTO CAIXA CHEQUE N. 000277
28/02/22	00000370	1.1.1.01.001	1.1.1.02.002	150,00	VLR.REF.PAGMTO SUPRIEPPNTO CAIXA CHEQUE N. 000282
28/02/22	00000371	5.1.1.03.019	1.1.1.02.002	256,00	VLR.REF.PAGMTO TAXA CREA CHEQUE N. 000280
28/02/22	00000372	5.1.1.03.042	1.1.1.01.001	24,40	PG.DESPESAS MAT.ESCRITORIO NESTA DATA
28/02/22	00000373	1.1.1.02.002	1.1.1.01.001	10.000,00	PG.DEPOSITO
28/02/22	00000374	1.1.1.02.002	1.1.1.01.001	20.141,33	PG.DEPOSITO
28/02/22	00002091	2.1.1.01.130	1.1.1.01.001	300,00	PG.DUPLICATA N 6647 N/DATA
28/02/22	00002110	5.1.1.01.001	2.1.1.02.001	798,00	VLR.REF.SALARIO
28/02/22	00002111	2.1.1.02.001	5.1.1.01.001	55,73	VLR.REF.DESC.FALTAS
28/02/22	00002113	2.1.1.02.001	5.1.1.03.007	25,08	VLR.REF.DESC.VALE TRANSPORTE
28/02/22	00002113	2.1.1.02.001	5.1.1.01.001	13,93	VLR.REF.DESC.D.S.R.FALTAS
28/02/22	00002114	1.1.2.03.001	2.1.1.02.001	69,24	VLR.REF.SALARIO FAMILIA
28/02/22	00002115	5.1.1.01.001	2.1.1.02.001	0,76	VLR.REF.ARREDONDAEPNTO
28/02/22	00002116	2.1.1.02.001	1.1.2.03.002	168,00	VLR.REF.DESC.ADIANTAEPNTO SALARIO
28/02/22	00002117	2.1.1.02.001	2.1.1.03.001	58,26	VLR.REF.DESC.INSS FUNCIONARIO
28/02/22	00002118	5.1.1.01.001	2.1.1.02.001	0,41	VLR.REF.INSF.SALDO EPPS
28/02/22	00002119	2.1.1.02.001	5.1.1.01.001	0,41	VLR.REF.DESC.INSUF.SALDO EPPS ANTERIOR
28/02/22	00002130	5.1.1.02.002	2.1.1.03.004	90,82	VLR.REF.FGTS
28/02/22	00002131	5.1.1.02.001	2.1.1.03.001	145,66	VLR.REF.INSS EMPRESA
28/02/22	00002132	5.1.1.02.001	2.1.1.03.001	42,24	VLR.REF.INSS TERCEIROS
28/02/22	00002133	5.1.1.02.001	2.1.1.03.001	21,85	VLR.REF.INSS SAT
28/02/22	00002134	5.1.1.01.001	2.1.1.02.001	17.454,28	VLR.REF.SALARIO
28/02/22	00002135	5.1.1.01.003	2.1.1.02.001	170,51	VLR.REF.FERIAS PROPORCIONAIS
28/02/22	00002136	5.1.1.01.003	2.1.1.02.001	56,85	VLR.REF.1/3 FERIAS
28/02/22	00002137	5.1.1.01.002	2.1.1.02.001	374,91	VLR.REF.13 SALARIO
28/02/22	00002138	5.1.1.01.001	2.1.1.02.001	1.348,60	VLR.REF.SALDO SALARIO
28/02/22	00002139	5.1.1.01.004	2.1.1.02.001	13,57	VLR.REF.INDENIZACAO
28/02/22	00002130	2.1.1.02.001	5.1.1.01.001	713,56	VLR.REF.DESC.FALTAS
28/02/22	00002131	2.1.1.02.001	5.1.1.03.007	261,13	VLR.REF.DESC.VALE TRANSPORTE
28/02/22	00002132	2.1.1.02.001	5.1.1.03.013	146,00	VLR.REF.DESC.ALIEPPNTACAO
28/02/22	00002133	2.1.1.02.001	5.1.1.01.001	504,96	VLR.REF.DESC.D.S.R.FALTAS
28/02/22	00002134	1.1.2.03.001	2.1.1.02.001	438,55	VLR.REF.SALARIO FAMILIA
28/02/22	00002135	5.1.1.01.001	2.1.1.02.001	21,07	VLR.REF.ARREDONDAEPNTO
28/02/22	00002136	2.1.1.02.001	1.1.2.03.002	6.277,00	VLR.REF.DESC.ADIANT.SALARIO
28/02/22	00002137	2.1.1.02.001	2.1.1.03.001	1.304,25	VLR.REF.DESC.INSS FUNCIONARIO
28/02/22	00002138	2.1.1.02.001	2.1.1.03.001	30,00	VLR.REF.DESC.INSS RESCISAO
28/02/22	00002139	5.1.1.01.001	2.1.1.02.001	25,71	VLR.REF.INSUF.SALDO EPPS
28/02/22	00002140	5.1.1.02.002	2.1.1.03.004	1.436,74	VLR.REF.FGTS
28/02/22	00002141	5.1.1.02.001	2.1.1.03.001	3.334,54	VLR.REF.INSS EMPRESA
28/02/22	00002142	5.1.1.02.001	2.1.1.03.001	1.041,63	VLR.REF.INSS TERCEIROS
28/02/22	00002143	5.1.1.02.001	2.1.1.03.001	538,77	VLR.REF.INSS SAT
28/02/22	00002144	5.1.1.02.001	2.1.1.03.001	4,74	VLR.REF.INSS SEST/SENAT
28/02/22	00002145	2.1.1.02.001	2.1.1.03.001	102,46	VLR.REF.INSS RESCISAO
28/02/22	00002150	2.1.1.03.001	1.1.2.03.001	507,79	VLR.REF.COMP.SALARIO FAMILIA
28/02/22	00002151	2.1.1.02.001	2.1.1.02.004	3.146,94	VLR.REF.TRANSF.CONTAS
29/02/22	00000375	2.1.1.01.180	1.1.1.02.002	6.660,59	VLR.REF.PAGMTO DUPLICATA CHEQUE N. 000287

PEDREIRAS/MA
 203032024
 1800
 e

SUBTOTAL LANÇAMENTOS : 520

SUBTOTAL : 1.068.173,44

DIARIO DOS MESES DE JANEIRO a DEZEMBRO DE 2022

COMERCIAL GOA LTDA

Folha:0007

DATA	LANÇAMENTO	CONTA DEBITADA	CONTA CREDITADA	VALOR LANÇAMENTO	HISTORICO
29/02/22	00000376	2.1.1.01.157	1.1.1.02.002	3.400,00	VLR.REF.PAGMTO DUPLICATA CHEQUE N. 000284
29/02/22	00000377	2.1.1.01.083	1.1.1.02.002	1.164,00	VLR.REF.PAGMTO DUPLICATA CHEQUE N. 000283
29/02/22	00000378	5.1.1.03.007	1.1.1.02.002	1.360,00	VLR.REF.PAGMTO VALE TRANSPORTE CHEQUE N. 000286
29/02/22	00000379	5.1.1.50.002	1.1.1.02.003	21,42	VLR.REF.TARIFAS BANCARIAS
29/02/22	00000380	5.1.1.50.002	1.1.1.02.003	2,09	VLR.REF.TARIFAS BANCARIAS
29/02/22	00000381	5.1.1.50.002	1.1.1.02.002	2,90	VLR.REF.TARIFAS BANCARIAS
29/02/22	00000382	1.1.1.02.002	1.1.1.01.001	10.000,00	PG.DEPOSITO
29/02/22	00000383	1.1.1.01.001	1.1.1.02.002	3.500,00	VLR.REF.PAGMTO SUPRIEPPMTO CHEQUE N. 000282
29/02/22	00000384	1.1.1.01.001	1.1.1.02.002	6.572,26	VLR.REF.PAGMTO SUPRIEPPMTO CHEQUE N. 000288
29/02/22	00000385	1.1.1.01.001	1.1.1.02.002	10.000,00	REC.RETIRADA
29/02/22	00000386	1.1.1.01.001	1.1.1.02.002	1.910,43	VLR.REF.PARCELA LEASING
29/02/22	00000387	1.1.1.01.001	1.1.1.02.002	225,00	VLR.REF.PARCELA LEASING RESIDUAL
29/02/22	00000388	5.1.1.03.017	2.1.1.01.154	33,60	VLR.REF.COMPRAS DE EPPRCADORIAS CONF. NF 001384
29/02/22	00000389	1.1.2.07.001	2.1.1.01.008	135,60	VLR.REF.COMPRAS DE EPPRCADORIAS CONF NF 434482
29/02/22	00000390	1.1.2.07.001	2.1.1.01.135	370,50	VLR.REF.COMPRAS DE EPPRCADORIAS CONF NF 008459
29/02/22	00000391	5.1.1.03.022	2.1.1.01.041	467,63	VLR.REF.COMPRAS DE EPPRCADORIAS CONF. NF 003491
29/02/22	00000392	1.1.2.07.001	2.1.1.01.074	3.750,00	VLR.REF.COMPRAS DE EPPRCADORIAS CONF NF 003525
29/02/22	00000393	1.1.2.07.001	2.1.1.01.083	2.328,00	VLR.REF.COMPRAS DE EPPRCADORIAS CONF NF 000532
29/02/22	00000394	1.1.2.07.001	2.1.1.01.047	260,00	VLR.REF.COMPRAS DE EPPRCADORIAS CONF NF 017833
29/02/22	00000395	1.1.2.07.001	2.1.1.01.078	350,00	VLR.REF.COMPRAS DE EPPRCADORIAS CONF. NF 000709
29/02/22	00000396	1.1.2.07.001	2.1.1.01.008	136,00	VLR.REF.COMPRAS DE EPPRCADORIAS CONF NF 434674
29/02/22	00000397	1.1.2.07.001	2.1.1.01.026	284,20	VLR.REF.COMPRAS DE EPPRCADORIAS CONF NF 317030
29/02/22	00000398	1.1.2.07.001	2.1.1.01.092	1.017,00	VLR.REF.COMPRAS DE EPPRCADORIAS CONF NF 015943
29/02/22	00000399	1.1.2.07.001	2.1.1.01.092	1.017,00	VLR.REF.COMPRAS DE EPPRCADORIAS CONF NF 015964
29/02/22	00000400	1.1.2.07.001	2.1.1.01.105	77,65	VLR.REF.COMPRAS DE EPPRCADORIAS CONF NF 001175
29/02/22	00000401	1.1.2.07.001	2.1.1.01.105	81,25	VLR.REF.COMPRAS DE EPPRCADORIAS CONF NF 001184
29/02/22	00000402	5.1.1.03.017	2.1.1.01.177	62.724,13	VLR.REF.COMPRAS DE EPPRCADORIAS CONF NF 000280
29/02/22	00000403	1.1.2.07.001	2.1.1.01.157	2.628,00	VLR.REF.COMPRAS DE EPPRCADORIAS CONF NF 000040
29/02/22	00000404	1.1.2.07.001	2.1.1.01.066	8.250,00	VLR.REF.COMPRAS DE EPPRCADORIAS CONF NF 003296
29/02/22	00000405	1.1.2.07.001	2.1.1.01.074	3.750,00	VLR.REF.COMPRAS DE EPPRCADORIAS CONF NF 003543
29/02/22	00000406	1.1.2.07.001	2.1.1.01.092	1.017,00	VLR.REF.COMPRAS DE EPPRCADORIAS CONF NF 016172
29/02/22	00000407	1.1.2.07.001	2.1.1.01.105	76,50	VLR.REF.COMPRAS DE EPPRCADORIAS CONF NF 001197
29/02/22	00000408	1.1.2.07.001	2.1.1.01.135	178,50	VLR.REF.COMPRAS DE EPPRCADORIAS CONF NF 008581
29/02/22	00000409	1.1.2.07.001	2.1.1.01.187	187,00	VLR.REF.COMPRAS DE EPPRCADORIAS CONF NF 000561
29/02/22	00000410	1.1.2.07.001	2.1.1.01.008	97,00	VLR.REF.COMPRAS DE EPPRCADORIAS CONF NF 435252
29/02/22	00000411	1.1.2.07.001	2.1.1.01.135	214,00	VLR.REF.COMPRAS DE EPPRCADORIAS CONF NF 008640
29/02/22	00000413	1.1.2.07.001	2.1.1.01.092	1.695,00	VLR.REF.COMPRAS DE EPPRCADORIAS CONF NF 016324
29/02/22	00000413	1.1.2.07.001	2.1.1.01.105	82,25	VLR.REF.COMPRAS DE EPPRCADORIAS CONF NF 001318
29/02/22	00000414	1.1.2.07.001	2.1.1.01.026	63,52	VLR.REF.COMPRAS DE EPPRCADORIAS CONF NF 317885
29/02/22	00000415	5.1.1.03.022	2.1.1.01.041	484,15	VLR.REF.COMPRAS DE EPPRCADORIAS CONF. NF 000881
29/02/22	00000416	1.1.2.07.001	2.1.1.01.074	5.000,00	VLR.REF.COMPRAS DE EPPRCADORIAS CONF NF 002010
29/02/22	00000417	1.1.2.07.001	2.1.1.01.180	425,00	VLR.REF.COMPRAS DE EPPRCADORIAS CONF NF 000620
29/02/22	00000418	1.1.2.07.001	2.1.1.01.074	4.250,00	VLR.REF.COMPRAS DE EPPRCADORIAS CONF NF 003569
29/02/22	00000419	1.1.2.07.001	2.1.1.01.180	1.317,97	VLR.REF.COMPRAS DE EPPRCADORIAS CONF NF 000625
29/02/22	00000420	1.1.2.07.001	2.1.1.01.026	134,80	VLR.REF.COMPRAS DE EPPRCADORIAS CONF NF 318297
29/02/22	00000421	1.1.2.07.001	2.1.1.01.074	2.875,00	VLR.REF.COMPRAS DE EPPRCADORIAS CONF NF 003571
29/02/22	00000422	1.1.2.07.001	2.1.1.01.180	1.395,81	VLR.REF.COMPRAS DE EPPRCADORIAS CONF NF 000640
29/02/22	00000423	1.1.2.07.001	2.1.1.01.026	150,32	VLR.REF.COMPRAS DE EPPRCADORIAS CONF NF 318433
29/02/22	00000424	1.1.2.07.001	2.1.1.01.157	2.500,00	VLR.REF.COMPRAS DE EPPRCADORIAS CONF NF 000041
29/02/22	00000425	1.1.2.07.001	2.1.1.01.185	650,32	VLR.REF.COMPRAS DE EPPRCADORIAS CONF NF 134272
29/02/22	00000426	1.1.2.07.001	2.1.1.01.074	750,00	VLR.REF.COMPRAS DE EPPRCADORIAS CONF NF 003575
29/02/22	00000427	1.1.2.07.001	2.1.1.01.008	717,00	VLR.REF.COMPRAS DE EPPRCADORIAS CONF NF 436369

PEDREIRAS/MA
 Prop. 2003003202 4
 FLS. 000288 1801
 Rub. e

SUBTOTAL LANÇAMENTOS : 572

SUBTOTAL : 1.118.243,23

DIARIO DOS MESES DE JANEIRO a DEZEMBRO DE 2022
 COMERCIAL GOA LTDA

Folha:0008

DATA	LANÇAMENTO	CONTA DEBITADA	CONTA CREDITADA	VALOR LANÇAMENTO	HISTORICO
29/02/22	00000428	1.1.2.07.001	2.1.1.01.135	184,70	VLR.REF.COMPRAS DE EPPRCADORIAS CONF NF 008846
29/02/22	00000429	1.1.2.07.001	2.1.1.01.092	1.017,00	VLR.REF.COMPRAS DE EPPRCADORIAS CONF NF 016691
29/02/22	00000430	1.1.2.07.001	2.1.1.01.135	79,00	VLR.REF.COMPRAS DE EPPRCADORIAS CONF NF 008877
29/02/22	00000431	1.1.2.07.001	2.1.1.01.026	306,32	VLR.REF.COMPRAS DE EPPRCADORIAS CONF NF 318713
29/02/22	00000432	1.1.2.07.001	2.1.1.01.089	1.200,00	VLR.REF.COMPRAS DE EPPRCADORIAS CONF NF 008846
29/02/22	00000433	1.1.2.07.001	2.1.1.01.092	1.017,00	VLR.REF.COMPRAS DE EPPRCADORIAS CONF NF 016881
29/02/22	00000434	1.1.2.07.001	2.1.1.01.045	150,00	VLR.REF.COMPRAS DE EPPRCADORIAS CONF NF 000164
29/02/22	00000435	1.1.2.07.001	2.1.1.01.026	103,20	VLR.REF.COMPRAS DE EPPRCADORIAS CONF NF 318954
29/02/22	00000436	1.1.2.07.001	2.1.1.01.066	5.500,00	VLR.REF.COMPRAS DE EPPRCADORIAS CONF NF 003308
29/02/22	00000437	1.1.2.07.001	2.1.1.01.185	19.153,86	VLR.REF.COMPRAS DE EPPRCADORIAS CONF NF 134409
29/02/22	00000438	1.1.2.07.001	2.1.1.01.074	2.875,00	VLR.REF.COMPRAS DE EPPRCADORIAS CONF NF 003604
29/02/22	00000439	5.1.1.03.017	2.1.1.01.188	38,90	VLR.REF.COMPRAS DE EPPRCADORIAS CONF NF 451328
29/02/22	00000440	5.1.1.03.017	2.1.1.01.189	645,00	VLR.REF.COMPRAS DE EPPRCADORIAS CONF NF 001830
29/02/22	00000441	1.1.2.07.001	2.1.1.01.135	240,00	VLR.REF.COMPRAS DE EPPRCADORIAS CONF NF 009100
29/02/22	00000442	1.1.2.07.001	2.1.1.01.135	196,40	VLR.REF.COMPRAS DE EPPRCADORIAS CONF NF 009099
29/02/22	00000443	5.1.1.03.022	2.1.1.01.142	800,00	VLR.REF.COMPRAS DE EPPRCADORIAS CONF NF 008655
29/02/22	00000444	1.1.2.07.001	2.1.1.01.026	196,04	VLR.REF.COMPRAS DE EPPRCADORIAS CONF NF 318411
29/02/22	00000445	1.1.2.04.006	1.1.2.07.001	308,01	VLR.REF.CREDITO DE IPI
01/03/22	00000446	5.1.1.03.016	1.1.1.01.001	130,00	PG.DESPESAS PREST.SERVICO NESTA DATA
01/03/22	00000447	5.1.1.03.016	1.1.1.01.001	64,00	PG.DESPESAS PREST.SERVICO NESTA DATA
01/03/22	00000448	5.1.1.50.002	1.1.1.02.002	2,00	VLR.REF.TARIFAS BANCARIAS
01/03/22	00000449	5.1.1.50.002	1.1.1.02.002	8,00	VLR.REF.TARIFAS BANCARIAS
01/03/22	00000450	1.1.1.01.001	1.1.1.02.002	10.152,25	VLR.REF.SUPRIEPPNTO CAIXA
02/03/22	00000451	1.1.1.01.001	1.1.1.02.002	268,67	REC.DESCONTO COEPPCIAL
02/03/22	00000452	1.1.1.01.001	1.1.1.02.002	277,33	REC.DESCONTO COEPPCIAL
02/03/22	00000453	5.1.1.50.002	1.1.1.02.002	49,33	VLR.REF.TARIFAS BANCARIAS
02/03/22	00000454	5.1.1.50.002	1.1.1.02.002	49,69	VLR.REF.TARIFAS BANCARIAS
02/03/22	00000455	5.1.1.50.002	1.1.1.02.002	70,00	VLR.REF.TARIFAS BANCARIAS
02/03/22	00000456	5.1.1.50.002	1.1.1.02.002	80,00	VLR.REF.TARIFAS BANCARIAS
02/03/22	00002204	2.1.1.01.145	1.1.1.01.001	3.850,00	PG.DUPLICATA N 9222 N/DATA
03/03/22	00000457	2.1.1.01.135	1.1.1.02.002	370,50	VLR.REF.DEBITO CONTA CORRENTE REF.DUPLICATA
03/03/22	00000458	5.1.1.03.030	1.1.1.02.002	40,00	VLR.REF.DEBITO CONTA CORRENTE REF.FRETES
03/03/22	00000459	2.1.1.01.076	1.1.1.02.002	170,00	VLR.REF.PAGMTO DUPLICATA CHEQUE N. 000290
03/03/22	00000460	1.1.1.01.001	1.1.1.02.002	407,45	VLR.REF.PAGMTO SUPRIEPPNTO CAIXA CHEQUE N. 000289
03/03/22	00000461	5.1.1.03.045	1.1.1.01.001	11,40	PG.DESPESAS COPIAS NESTA DATA
04/03/22	00000462	2.1.1.01.180	1.1.1.02.002	1.337,31	VLR.REF.DEBITO CONTA CORRENTE REF.DUPLICATAS
04/03/22	00000463	2.1.1.01.092	1.1.1.02.002	1.017,00	VLR.REF.DEBITO CONTA CORRENTE REF.DUPLICATA
04/03/22	00000464	5.1.1.03.014	1.1.1.02.002	150,00	VLR.REF.PAGMTO DONATIVO CHEQUE N. 000293
04/03/22	00000465	2.1.1.02.004	1.1.1.02.002	263,92	VLR.REF.PAGMTO RESCISAO CHEQUE N. 000292
04/03/22	00000466	5.1.1.03.008	1.1.1.02.002	340,00	VLR.REF.PAGMTO HONORARIOS CHEQUE N. 000291
04/03/22	00000467	1.1.1.01.001	1.1.1.02.002	1.870,00	VLR.REF.PAGMTO SUPRIEPPNTO CAIXA CHEQUE N. 000294
05/03/22	00000468	5.1.1.03.003	1.1.1.02.002	24,16	VLR.REF.DEBITO CONTA CORRENTE REF.CEMAR
05/03/22	00000469	5.1.1.03.003	1.1.1.02.002	13,80	VLR.REF.DEBITO CONTA CORRENTE REF.CEMAR
05/03/22	00000470	5.1.1.50.002	1.1.1.02.002	0,83	VLR.REF.TARIFAS BANCARIAS
05/03/22	00000471	5.1.1.50.002	1.1.1.02.002	3,87	VLR.REF.TARIFAS BANCARIAS
05/03/22	00002152	2.1.1.02.001	1.1.1.01.001	9.459,00	PG.LIQUIDO FOLHA EPPS 02/2210
05/03/22	00002153	2.1.1.02.004	1.1.1.01.001	1.660,50	PG.RESCISOES
06/03/22	00000472	5.1.1.03.045	1.1.1.01.001	5,70	PG.DESPESAS COPIAS NESTA DATA
07/03/22	00000473	2.1.1.03.004	1.1.1.02.002	1.527,56	VLR.REF.DEBITO CONTA CORRENTE REF.FGTS
07/03/22	00000474	2.1.1.01.074	1.1.1.02.002	3.750,00	VLR.REF.DEBITO CONTA CORRENTE REF.DUPLICATA
07/03/22	00000475	2.1.1.02.004	1.1.1.02.002	7.641,00	VLR.REF.PAGMTO RESCISOES CHEQUE N. 000357
07/03/22	00000476	5.1.1.55.008	1.1.1.02.002	213,36	VLR.REF.PAGMTO IPVA CHEQUE N. 000295
SUBTOTAL LANÇAMENTOS : 624				SUBTOTAL :	1.197.521,29

PEDREIRAS/MA
 FLS 2008003/2024
 1802
 e

DIARIO DOS MESES DE JANEIRO a DEZEMBRO DE 2022
 COMERCIAL GOA LTDA

Folha:0009

DATA	LANÇAMENTO	CONTA DEBITADA	CONTA CREDITADA	VALOR LANÇAMENTO	HISTORICO
07/03/22	00000477	2.1.1.01.078	1.1.1.02.002	350,00	VLR.REF.PAGMTO DUPLICATA CHEQUE N. 000360
07/03/22	00000478	5.1.1.03.045	1.1.1.01.001	2,90	PG.DESPESAS COPIAS NESTA DATA
07/03/22	00000479	1.1.2.07.001	1.1.1.01.001	8,00	PG.DESPESAS MAT.CONSTRUCAO NESTA DATA
07/03/22	00002206	2.1.1.01.188	1.1.1.01.001	38,90	PG.DUPLICATA N 1136 N/DATA
08/03/22	00000480	5.1.1.03.016	1.1.1.01.001	97,00	PG.DESPESAS PREST.SERVICO NESTA DATA
08/03/22	00002203	2.1.1.01.072	1.1.1.01.001	1.694,16	PG.DUPLICATA N 897 N/DATA
09/03/22	00002205	2.1.1.01.187	1.1.1.01.001	2.499,00	PG.DUPLICATA N 9865 N/DATA
10/03/22	00000481	5.1.1.03.019	1.1.1.02.002	161,90	VLR.REF.DEBITO CONTA CORRENTE REF.TAXA PREFEITURA
10/03/22	00000482	5.1.1.03.013	1.1.1.02.002	510,00	VLR.REF.PAGMTO ALIEPPNTACAO CHEQUE N. 000360
10/03/22	00000483	2.1.1.01.092	1.1.1.02.002	1.017,00	VLR.REF.PAGMTO DUPLICATA CHEQUE N. 000361
10/03/22	00000484	5.1.1.03.004	1.1.1.02.002	1.156,67	VLR.REF.PAGMTO TELEFONE CHEQUE N. 000362
10/03/22	00000485	1.1.2.05.020	1.1.1.02.002	10.670,00	VLR.REF.PAGMTO ADIANTAEPPNTO CHEQUE N. 000359
10/03/22	00000486	2.1.1.01.041	1.1.1.02.002	560,70	VLR.REF.PAGMTO DUPLICATA CHEQUE N. 000363
10/03/22	00000487	1.1.1.01.001	1.1.1.02.002	231,64	VLR.REF.PAGMTO SUPRIEPPNTO CAIXA CHEQUE N. 000365
10/03/22	00000488	2.1.1.03.001	1.1.1.02.002	6.116,61	VLR.REF.PAGMTO INSS CHEQUE N. 000364
10/03/22	00000489	1.1.1.01.001	1.1.1.02.002	357,55	VLR.REF.PAGMTO SUPRIEPPNTO CAIXA CHEQUE N. 000358
10/03/22	00000490	2.1.1.01.010	1.1.1.01.001	100,20	PG.DESPESAS DUPLICATA NESTA DATA
10/03/22	00000491	5.1.1.03.034	1.1.1.01.001	80,00	PG.DESPESAS MANUTENCAO NESTA DATA
10/03/22	00000492	5.1.1.03.045	1.1.1.01.001	10,00	PG.DESPESAS COPIAS NESTA DATA
11/03/22	00000493	1.1.1.02.002	2.1.1.15.006	16.500,00	REC.REF.ADIANTAEPPNTO
11/03/22	00000494	5.1.1.03.003	1.1.1.02.002	333,45	VLR.REF.DEBITO CONTA CORRENTE REF.CEMAR
11/03/22	00000495	5.1.1.15.008	1.1.1.02.002	651,87	VLR.REF.PAGMTO IPVA CHEQUE N. 000366
13/03/22	00000496	1.1.1.02.002	2.1.1.15.007	16.492,37	REC.REF.ADIANTAEPPNTO
13/03/22	00000497	5.1.1.03.003	1.1.1.02.002	173,29	VLR.REF.DEBITO CONTA CORRENTE REF.CEMAR
13/03/22	00000498	2.1.1.01.076	1.1.1.02.002	130,00	VLR.REF.PAGMTO DUPLICATA CHEQUE N. 000367
13/03/22	00002207	2.1.1.01.189	1.1.1.01.001	645,00	PG.DUPLICATA N 9444 N/DATA
13/03/22	00000499	2.1.1.01.135	1.1.1.02.002	178,50	VLR.REF.DEBITO CONTA CORRENTE REF.DUPLICATA
13/03/22	00000500	5.1.1.03.045	1.1.1.01.001	0,50	PG.DESPESAS COPIAS NESTA DATA
13/03/22	00000501	5.1.1.03.013	1.1.1.01.001	76,00	PG.DESPESAS ALIEPPNTACAO NESTA DATA
13/03/22	00000502	5.1.1.03.003	1.1.1.01.001	51,44	PG.DESPESAS CEMAR NESTA DATA
13/03/22	00000503	5.1.1.03.003	1.1.1.02.003	725,45	VLR.REF.DEBITO EM C/C CEMAR
13/03/22	00000504	5.1.1.15.002	1.1.1.02.002	145,00	VLR.REF.TARIFAS BANCARIAS
13/03/22	00000505	1.1.1.01.001	1.1.1.02.002	109,16	VLR.REF.DEBITO CONTA CORRENTE REF.IMPOSTOS
13/03/22	00000506	1.1.1.01.001	1.1.1.02.002	9,76	VLR.REF.DEBITO CONTA CORRENTE REF.IMPOSTOS
13/03/22	00000507	5.1.1.15.002	1.1.1.02.002	19,50	VLR.REF.TARIFAS BANCARIAS
14/03/22	00000508	2.1.1.01.135	1.1.1.02.002	214,00	VLR.REF.DEBITO CONTA CORRENTE REF.DUPLICATA
14/03/22	00000509	5.1.1.03.016	1.1.1.02.002	300,00	VLR.REF.PAGMTO PREST.SERVICO CHEQUE N. 000369
14/03/22	00000510	2.1.1.01.066	1.1.1.02.002	6.013,00	VLR.REF.PAGMTO DUPLICATA CHEQUE N. 000368
14/03/22	00000511	5.1.1.03.013	1.1.1.01.001	18,90	PG.DESPESAS MAT.HIGIENE NESTA DATA
14/03/22	00000513	1.1.1.01.001	1.1.1.02.002	968,82	VLR.REF.PAGMTO SUPRIEPPNTO CAIXA CHEQUE N. 000438
15/03/22	00000513	1.1.1.01.001	1.1.1.02.002	76,00	VLR.REF.DEBITO CONTA CORRENTE REF.IMPOSTOS
15/03/22	00000514	1.1.1.01.001	1.1.1.02.002	80,00	VLR.REF.DEBITO CONTA CORRENTE REF.IMPOSTOS
15/03/22	00002202	2.1.1.01.066	1.1.1.01.001	4.150,00	PG.DUPLICATA N 9876 N/DATA
16/03/22	00000515	5.1.1.03.013	1.1.1.01.001	19,17	PG.DESPESAS MAT.HIGIENE NESTA DATA
16/03/22	00000516	1.1.1.02.002	1.1.1.01.001	5.000,00	PG.DEPOSITO
16/03/22	00000517	5.1.1.15.002	1.1.1.02.002	6,61	VLR.REF.TARIFAS BANCARIAS
16/03/22	00000518	1.1.1.01.001	1.1.1.02.002	5.000,00	REC.DESCONTO CHEQUES
16/03/22	00000519	2.1.1.09.005	1.1.1.02.002	866,71	PG.PARCELA EMPRESTIMO
16/03/22	00000520	1.1.1.01.001	1.1.1.02.002	4.813,00	VLR.REF.PAGMTO SUPRIEPPNTO CAIXA CHEQUE N. 000448
17/03/22	00000521	5.1.1.03.004	1.1.1.02.002	99,41	VLR.REF.DEBITO CONTA CORRENTE REF.TELEFONE
17/03/22	00000522	5.1.1.03.004	1.1.1.02.002	114,27	VLR.REF.DEBITO CONTA CORRENTE REF.TELEFONE
17/03/22	00000523	5.1.1.03.031	1.1.1.02.002	205,32	VLR.REF.DEBITO CONTA CORRENTE REF.CONDOMINIO

2603003/202 4
 Rub. 1803
 e

Página 9 de 61

SUBTOTAL LANÇAMENTOS : 676

SUBTOTAL : 1.287.359,02

DIARIO DOS MESES DE JANEIRO a DEZEMBRO DE 2022
 COMERCIAL GOA LTDA

Folha:0010

DATA	LANÇAMENTO	CONTA DEBITADA	CONTA CREDITADA	VALOR LANÇAMENTO	HISTORICO
17/03/22	00000524	5.1.1.55.010	1.1.1.02.002	534,63	VLR.REF.DEBITO CONTA CORRENTE REF.ALVARA
17/03/22	00000525	5.1.1.03.013	1.1.1.02.002	348,00	VLR.REF.PAGMTO ALIEPPNTACAO CHEQUE N. 000371
17/03/22	00000526	1.1.1.01.001	1.1.1.02.002	328,38	VLR.REF.PAGMTO SUPRIEPPNTO CAIXA CHEQUE N. 000440
17/03/22	00000527	2.1.1.01.180	1.1.1.02.002	6.660,59	VLR.REF.PAGMTO DUPLICATA CHEQUE N. 000373
17/03/22	00000528	5.1.1.03.030	1.1.1.02.002	300,00	VLR.REF.PAGMTO FRETES CHEQUE N. 000439
17/03/22	00000529	2.1.1.01.008	1.1.1.02.002	542,00	VLR.REF.PAGMTO DUPLICATA CHEQUE N. 000376
17/03/22	00000530	2.1.1.01.074	1.1.1.02.002	5.000,00	VLR.REF.PAGMTO DUPLICATA CHEQUE N. 000374
17/03/22	00000531	2.1.1.01.092	1.1.1.02.002	1.017,00	VLR.REF.PAGMTO DUPLICATA CHEQUE N. 000375
17/03/22	00000532	2.1.1.01.157	1.1.1.02.002	2.700,00	VLR.REF.PAGMTO DUPLICATA CHEQUE N. 000372
17/03/22	00000533	1.1.1.01.001	1.1.1.02.002	382,00	VLR.REF.PAGMTO SUPRIEPPNTO CAIXA CHEQUE N. 000370
17/03/22	00000534	5.1.1.03.045	1.1.1.01.001	1,60	PG.DESPESAS COPIAS NESTA DATA
17/03/22	00000535	5.1.1.03.011	1.1.1.01.001	2,00	PG.DESPESAS MAT.CONSUMO NESTA DATA
17/03/22	00000536	5.1.1.50.002	1.1.1.02.003	32,00	VLR.REF.TARIFAS BANCARIAS
17/03/22	00000537	1.1.1.02.002	1.1.1.01.001	5.000,00	PG.DEPOSITO
18/03/22	00000538	5.1.1.03.016	1.1.1.01.001	40,00	PG.DESPESAS PREST.SERVICO NESTA DATA
18/03/22	00000539	1.1.1.01.001	1.1.1.02.002	1.500,00	VLR.REF.PAGMTO SUPRIEPPNTO CAIXA CHEQUE N. 000453
18/03/22	00000540	1.1.1.01.001	1.1.1.02.002	258,33	REC.REF.DESCONTO COEPPRCIAL
18/03/22	00000541	5.1.1.50.002	1.1.1.02.002	30,06	VLR.REF.TARIFAS BANCARIAS
19/03/22	00000542	5.1.1.03.019	1.1.1.02.002	116,83	VLR.REF.DEBITO CONTA CORRENTE REF.TAXA PREFEIURA
19/03/22	00000543	5.1.1.03.019	1.1.1.02.002	161,90	VLR.REF.DEBITO CONTA CORRENTE REF.TAXA PREFEITURA
19/03/22	00000544	5.1.1.03.019	1.1.1.02.002	161,90	VLR.REF.DEBITO CONTA CORRENTE REF.TAXA PREFEITURA
19/03/22	00000545	5.1.1.03.019	1.1.1.02.002	116,83	VLR.REF.DEBITO CONTA CORRENTE REF.TAXA CREA
19/03/22	00000546	2.1.1.01.180	1.1.1.02.002	425,00	VLR.REF.DEBITO CONTA CORRENTE REF.DUPLICATA
19/03/22	00000547	2.1.1.01.008	1.1.1.02.002	213,00	VLR.REF.DEBITO CONTA CORRENTE REF.DUPLICATA
19/03/22	00000548	2.1.1.01.074	1.1.1.02.002	4.250,00	VLR.REF.DEBITO CONTA CORRENTE REF.DUPLICATA
19/03/22	00000549	5.1.1.03.030	1.1.1.02.002	38,90	VLR.REF.DEBITO CONTA CORRENTE REF.FRETE
19/03/22	00000550	1.1.1.02.001	1.1.1.02.002	240,00	VLR.REF.PAGMTO MAT.CONSTUCAO CHEQUE N. 000443
19/03/22	00000551	5.1.1.03.017	1.1.1.02.002	100,00	VLR.REF.PAGMTO PREST.SERVICO CHEQUE N. 000446
19/03/22	00000552	2.1.1.01.008	1.1.1.02.002	66,35	VLR.REF.PAGMTO DUPLICATA CHEQUE N. 000441
19/03/22	00000553	5.1.1.03.016	1.1.1.02.002	1.300,00	VLR.REF.PAGMTO PREST.SERVICO CHEQUE N. 000447
19/03/22	00000554	1.1.1.01.001	1.1.1.02.002	216,00	VLR.REF.PAGMTO SUPRIEPPNTO CAIXA CHEQUE N. 000442
19/03/22	00000555	5.1.1.03.008	1.1.1.02.002	200,00	VLR.REF.PAGMTO HONORARIOS CHEQUE N. 000444
19/03/22	00000556	1.1.1.01.001	1.1.1.02.002	138,00	VLR.REF.PAGMTO SUPRIEPPNTO CAIXA CHEQUE N. 000445
19/03/22	00000557	5.1.1.03.019	1.1.1.01.001	61,50	PG.DESPESAS TAXA CREA NESTA DATA
19/03/22	00000558	5.1.1.03.011	1.1.1.01.001	35,00	PG.DESPESAS MAT.CONSUMO NESTA DATA
19/03/22	00000559	1.1.1.02.003	2.1.1.09.003	1.200,00	VLR.REF.EMPRESTIMO
19/03/22	00000560	1.1.1.02.003	2.1.1.09.003	2.800,00	VLR.REF.EMPRESTIMO
19/03/22	00000561	1.1.1.02.002	1.1.1.01.001	10.600,00	PG.DEPOSITO
20/03/22	00000562	2.1.1.01.195	1.1.1.02.002	162,00	VLR.REF.DEBITO CONTA CORRENTE REF.DUPLICATA
20/03/22	00000563	2.1.1.01.074	1.1.1.02.002	2.875,00	VLR.REF.DEBITO CONTA CORRENTE REF.DUPLICATA
20/03/22	00000564	2.1.1.01.041	1.1.1.02.002	351,77	VLR.REF.DEBITO CONTA CORRENTE REF.DUPLICATA
20/03/22	00000565	5.1.1.03.013	1.1.1.02.002	733,50	VLR.REF.PAGMTO ALIEPPNTACAO CHEQUE N. 000449
20/03/22	00000566	5.1.1.03.042	1.1.1.02.002	130,00	VLR.REF.PAGMTO MAT.ESCRITORIO CHEQUE N. 000450
20/03/22	00000567	5.1.1.03.016	1.1.1.02.002	100,00	VLR.REF.PAGMTO PREST.SERVICO CHEQUE N. 000452
20/03/22	00000568	5.1.1.03.016	1.1.1.01.001	50,00	PG.DESPESAS PREST.SERVICO NESTA DATA
20/03/22	00000569	2.1.1.09.005	1.1.1.02.002	717,70	PG.PARCELA EMPRESTIMO
20/03/22	00002194	5.1.1.01.005	2.1.1.02.004	7.143,33	PG.RESCISOES
20/03/22	00002196	2.1.1.01.185	2.1.1.01.016	19.804,18	VLR.REF.TRANSF.CONTAS
20/03/22	00002197	2.1.1.01.040	1.1.1.01.001	750,50	PG.DUPLICATA N 56656 N/DATA
20/03/22	00002201	2.1.1.01.065	1.1.1.01.001	1.642,44	PG.DUPLICATA N 866 N/DATA
21/03/22	00000570	1.1.1.01.001	1.1.1.02.002	600,00	REC.CHEQUE DEVOLVIDO
21/03/22	00000571	5.1.1.03.004	1.1.1.02.002	68,58	VLR.REF.DEBITO CONTA CORRENTE REF.TELEFONE
SUBTOTAL LANÇAMENTOS : 728				SUBTOTAL :	1.369.585,82

DIARIO DOS MESES DE JANEIRO a DEZEMBRO DE 2022

COMERCIAL GOA LTDA

Folha:0011

DATA	LANÇAMENTO	CONTA DEBITADA	CONTA CREDITADA	VALOR LANÇAMENTO	HISTORICO
22/03/22	00000572	1.1.2.07.001	1.1.1.01.001	117,50	PG.DESPESAS MAT.CONSTRUCAO NESTA DATA
22/03/22	00000573	1.1.1.02.002	1.1.1.01.001	5.000,00	PG.DEPOSITO
22/03/22	00000574	1.1.1.01.001	1.1.1.02.002	5.000,00	REC.DESCONTO CHEQUE
24/03/22	00000575	2.1.1.01.180	1.1.1.02.002	1.395,81	VLR.REF.DEBITO CONTA CORRENTE REF.DUPLICATA
24/03/22	00000576	2.1.1.01.057	1.1.1.02.002	85,00	VLR.REF.DEBITO CONTA CORRENTE REF.DUPLICATA
24/03/22	00000577	2.1.1.01.092	1.1.1.02.002	1.017,00	VLR.REF.DEBITO CONTA CORRENTE REF.DUPLICATA
24/03/22	00000578	2.1.1.01.074	1.1.1.02.002	750,00	VLR.REF.DEBITO CONTA CORRENTE REF.DUPLICATA
24/03/22	00000579	2.1.1.01.135	1.1.1.02.002	184,70	VLR.REF.DEBITO CONTA CORRENTE REF.DUPLICATA
24/03/22	00000580	2.1.1.01.135	1.1.1.02.002	79,00	VLR.REF.DEBITO CONTA CORRENTE REF.DUPLICATA
24/03/22	00000581	2.1.1.01.016	1.1.1.02.002	650,32	VLR.REF.DEBITO CONTA CORRENTE REF.DUPLICATA
24/03/22	00000582	2.1.1.01.180	1.1.1.02.002	1.317,97	VLR.REF.PAGMTO DUPLICATA CHEQUE N. 000397
25/03/22	00000583	2.1.1.01.089	1.1.1.02.002	1.182,00	VLR.REF.DEBITO CONTA CORRENTE REF.DUPLICATA
25/03/22	00000584	5.1.1.03.002	1.1.1.02.002	30,10	VLR.REF.DEBITO CONTA CORRENTE REF.CAEMA
25/03/22	00000585	1.1.1.01.001	1.1.1.02.002	853,20	VLR.REF.PAGMTO SUPRIEPPNTO CAIXA CHEQUE N. 000398
25/03/22	00000586	1.1.1.01.001	1.1.1.02.002	634,00	VLR.REF.PAGMTO SUPRIEPPNTO CAIXA CHEQUE N. 000399
25/03/22	00000587	5.1.1.03.019	1.1.1.01.001	61,50	PG.DESPESAS TAXA CREA NESTA DATA
25/03/22	00000588	5.1.1.03.016	1.1.1.01.001	525,70	PG.DESPESAS PREST.SERVICO NESTA DATA
25/03/22	00000589	5.1.1.03.016	1.1.1.01.001	230,50	PG.DESPESAS PREST.SERVICO NESTA DATA
25/03/22	00000590	5.1.1.03.016	1.1.1.01.001	70,00	PG.DESPESAS PREST.SERVICO NESTA DATA
25/03/22	00002198	2.1.1.01.045	1.1.1.01.001	4.760,50	PG.DUPLICATA N 238 N/DATA
26/03/22	00000591	2.1.1.01.160	1.1.1.02.002	913,58	VLR.REF.PAGMTO DUPLICATA CHEQUE N. 000242
26/03/22	00000592	5.1.1.03.019	1.1.1.02.002	155,00	VLR.REF.PAGMTO TAXA CREA CHEQUE N. 000400
26/03/22	00000593	1.1.1.01.001	1.1.1.02.002	152,00	VLR.REF.PAGMTO SUPRIEPPNTO CAIXA CHEQUE N. 000401
26/03/22	00000594	5.1.1.03.016	1.1.1.01.001	50,00	PG.DESPESAS PREST.SERVICO NESTA DATA
26/03/22	00000595	5.1.1.03.042	1.1.1.01.001	13,55	PG.DESPESAS MAT.ESCRITORIO NESTA DATA
27/03/22	00000596	5.1.1.03.017	1.1.1.02.002	180,00	VLR.REF.PAGMTO PREST.SERVICO CHEQUE N. 000454
27/03/22	00000597	5.1.1.03.016	1.1.1.02.002	2.500,00	VLR.REF.PAGMTO PREST.SERVICO CHEQUE N. 000402
27/03/22	00002199	2.1.1.01.049	1.1.1.01.001	1.791,71	PG.DUPLICATA N 165 N/DATA
28/03/22	00000598	2.1.1.01.195	1.1.1.02.002	380,00	VLR.REF.DEBITO CONTA CORRENTE REF.DUPLICATA
28/03/22	00000599	2.1.1.01.057	1.1.1.02.002	85,00	VLR.REF.DEBITO CONTA CORRENTE REF.DUPLICATA
28/03/22	00000600	1.1.1.01.001	1.1.1.02.002	215,60	VLR.REF.PAGMTO SUPRIEPPNTO CAIXA CHEQUE N. 000405
28/03/22	00000601	1.1.1.01.001	1.1.1.02.002	1.500,00	VLR.REF.PAGMTO SUPRIEPPNTO CAIXA CHEQUE N. 000403
28/03/22	00000602	1.1.1.01.001	1.1.1.02.002	914,00	VLR.REF.PAGMTO SUPRIEPPNTO CAIXA CHEQUE N. 000406
28/03/22	00000603	1.1.1.01.001	1.1.1.02.002	1.106,00	VLR.REF.PAGMTO SUPRIEPPNTO CAIXA CHEQUE N. 000404
28/03/22	00000604	5.1.1.03.013	1.1.1.01.001	24,53	PG.DESPESAS MAT.HIGIENE NESTA DATA
28/03/22	00002200	2.1.1.01.062	1.1.1.01.001	290,00	PG.DUPLICATA N 986 N/DATA
29/03/22	00000605	1.1.2.07.001	1.1.1.01.001	48,00	PG.DESPESAS MAT.CONSTRUCAO NESTA DATA
31/03/22	00000606	5.1.1.03.002	1.1.1.02.002	135,70	VLR.REF.DEBITO CONTA CORRENTE REF.CAEMA
31/03/22	00000607	2.1.1.01.074	1.1.1.02.002	2.250,00	VLR.REF.DEBITO CONTA CORRENTE REF.DUPLICATA
31/03/22	00000608	5.1.1.03.002	1.1.1.02.002	7,60	VLR.REF.DEBITO CONTA CORRENTE REF.CAEMA
31/03/22	00000609	2.1.1.01.074	1.1.1.02.002	2.875,00	VLR.REF.DEBITO CONTA CORRENTE REF.DUPLICATA
31/03/22	00000610	2.1.1.01.062	1.1.1.02.002	150,00	VLR.REF.DEBITO CONTA CORRENTE REF.DUPLICATA
31/03/22	00000611	2.1.1.01.135	1.1.1.02.002	436,40	VLR.REF.DEBITO CONTA CORRENTE REF.DUPLICATA
31/03/22	00000613	5.1.1.03.019	1.1.1.02.002	735,00	VLR.REF.DEBITO CONTA CORRENTE REF.TAXA CREA
31/03/22	00000613	2.1.1.01.142	1.1.1.02.002	44,00	VLR.REF.PAGMTO DUPLICATA CHEQUE N. 000414
31/03/22	00000614	5.1.1.03.031	1.1.1.02.002	370,00	VLR.REF.PAGMTO CONDOMINIO CHEQUE N. 000407
31/03/22	00000615	5.1.1.03.030	1.1.1.02.002	200,00	VLR.REF.PAGMTO FRETES CHEQUE N. 000413
31/03/22	00000616	5.1.1.03.030	1.1.1.02.002	500,00	VLR.REF.PAGMTO FRETE CHEQUE N. 000408
31/03/22	00000617	2.1.1.01.016	1.1.1.02.002	19.153,86	VLR.REF.PAGMTO DUPLICATA CHEQUE N. 000410
31/03/22	00000618	5.1.1.03.007	1.1.1.02.002	1.198,50	VLR.REF.PAGMTO VALE TRANSPORTE CHEQUE N. 000411
31/03/22	00000619	1.1.1.01.001	1.1.1.02.002	3.210,85	VLR.REF.PAGMTO SUPRIEPPNTO CAIXA CHEQUE N. 000415
31/03/22	00000620	2.1.1.01.157	1.1.1.02.002	1.572,00	VLR.REF.PAGMTO DUPLICATA CHEQUE N. 000409
SUBTOTAL LANÇAMENTOS : 780				SUBTOTAL :	1.436.686,50

PEDREIRAS/MA
 Proc. 2509003/202 4
 FLS. 1806
 Rub. 2

DIARIO DOS MESES DE JANEIRO a DEZEMBRO DE 2022
 COMERCIAL GOA LTDA

Folha:0012

DATA	LANÇAMENTO	CONTA DEBITADA	CONTA CREDITADA	VALOR LANÇAMENTO	HISTORICO
31/03/22	00000621	5.1.1.03.016	1.1.1.02.002	1.065,15	VLR.REF.PAGMTO PREST.SERVICO CHEQUE N. 000413
31/03/22	00000622	5.1.1.50.002	1.1.1.02.003	34,17	VLR.REF.TARIFAS BANCARIAS
31/03/22	00000623	5.1.1.50.002	1.1.1.02.003	3,52	VLR.REF.TARIFAS BANCARIAS
31/03/22	00000624	1.1.1.02.002	2.1.1.09.004	67.795,35	VLR.REF.TRANSF.CONTA GARANTIDA
31/03/22	00000625	5.1.1.03.022	2.1.1.01.041	560,70	VLR.REF.COMPRAS DE EPCCADORIAS CONF. NF 003606
31/03/22	00000626	1.1.2.07.001	2.1.1.01.074	2.250,00	VLR.REF.COMPRAS DE EPCCADORIAS CONF NF 003622
31/03/22	00000627	1.1.2.07.001	2.1.1.01.157	3.400,00	VLR.REF.COMPRAS DE EPCCADORIAS CONF NF 000045
31/03/22	00000628	5.1.1.03.045	2.1.1.01.010	100,20	VLR.REF.COMPRAS DE EPCCADORIAS CONF. NF 011373
31/03/22	00000629	1.1.2.07.001	2.1.1.01.083	1.164,00	VLR.REF.COMPRAS DE EPCCADORIAS CONF NF 000545
31/03/22	00000630	5.1.1.03.017	2.1.1.01.057	85,00	VLR.REF.COMPRAS DE EPCCADORIAS CONF. NF 010330
31/03/22	00000631	5.1.1.03.023	2.1.1.01.039	73,00	VLR.REF.COMPRAS DE EPCCADORIAS CONF. NF 008430
31/03/22	00000632	1.1.2.07.001	2.1.1.01.192	1.450,00	VLR.REF.COMPRAS DE EPCCADORIAS CONF NF 001025
31/03/22	00000633	1.1.2.07.001	2.1.1.01.076	170,00	VLR.REF.COMPRAS DE EPCCADORIAS CONF. NF 006779
31/03/22	00000634	5.1.1.03.017	2.1.1.01.057	85,00	VLR.REF.COMPRAS DE EPCCADORIAS CONF. NF 010390
31/03/22	00000635	5.1.1.03.017	2.1.1.01.195	162,00	VLR.REF.COMPRAS DE EPCCADORIAS CONF. NF 018604
31/03/22	00000636	1.1.2.07.001	2.1.1.01.026	2.571,16	VLR.REF.COMPRAS DE EPCCADORIAS CONF NF 319697
31/03/22	00000637	1.1.2.07.001	2.1.1.01.026	265,00	VLR.REF.COMPRAS DE EPCCADORIAS CONF NF 319698
31/03/22	00000638	1.1.2.07.001	2.1.1.01.026	89,28	VLR.REF.COMPRAS DE EPCCADORIAS CONF NF 319699
31/03/22	00000639	1.1.2.07.001	2.1.1.01.092	1.017,00	VLR.REF.COMPRAS DE EPCCADORIAS CONF NF 017385
31/03/22	00000640	1.1.2.07.001	2.1.1.01.078	350,00	VLR.REF.COMPRAS DE EPCCADORIAS CONF. NF 000719
31/03/22	00000641	1.1.2.07.001	2.1.1.01.008	31,00	VLR.REF.COMPRAS DE EPCCADORIAS CONF NF 437817
31/03/22	00000642	1.1.2.07.001	2.1.1.01.185	13.154,40	VLR.REF.COMPRAS DE EPCCADORIAS CONF NF 134510
31/03/22	00000643	1.1.2.07.001	2.1.1.01.185	22.792,68	VLR.REF.COMPRAS DE EPCCADORIAS CONF NF 134499
31/03/22	00000644	1.1.2.07.001	2.1.1.01.026	103,20	VLR.REF.COMPRAS DE EPCCADORIAS CONF NF 320223
31/03/22	00000645	1.1.2.07.001	2.1.1.01.043	48,46	VLR.REF.COMPRAS DE EPCCADORIAS CONF. NF 006987
31/03/22	00000646	1.1.2.07.001	2.1.1.01.135	53,40	VLR.REF.COMPRAS DE EPCCADORIAS CONF NF 009310
31/03/22	00000647	1.1.2.07.001	2.1.1.01.066	513,00	VLR.REF.COMPRAS DE EPCCADORIAS CONF NF 003314
31/03/22	00000648	1.1.2.07.001	2.1.1.01.066	3.390,00	VLR.REF.COMPRAS DE EPCCADORIAS CONF NF 003315
31/03/22	00000649	1.1.2.07.001	2.1.1.01.026	65,04	VLR.REF.COMPRAS DE EPCCADORIAS CONF NF 320303
31/03/22	00000650	1.1.2.07.001	2.1.1.01.013	158,76	VLR.REF.COMPRAS DE EPCCADORIAS CONF NF 344731
31/03/22	00000651	1.1.2.07.001	2.1.1.01.092	1.017,00	VLR.REF.COMPRAS DE EPCCADORIAS CONF NF 017764
31/03/22	00000652	1.1.2.07.001	2.1.1.01.105	76,20	VLR.REF.COMPRAS DE EPCCADORIAS CONF NF 001355
31/03/22	00000653	1.1.2.07.001	2.1.1.01.076	130,00	VLR.REF.COMPRAS DE EPCCADORIAS CONF. NF 006790
31/03/22	00000654	1.1.2.07.001	2.1.1.01.008	72,00	VLR.REF.COMPRAS DE EPCCADORIAS CONF NF 438846
31/03/22	00000655	1.1.2.07.001	2.1.1.01.008	470,00	VLR.REF.COMPRAS DE EPCCADORIAS CONF NF 438741
31/03/22	00000656	5.1.1.03.017	2.1.1.01.195	380,00	VLR.REF.COMPRAS DE EPCCADORIAS CONF. NF 018754
31/03/22	00000657	1.1.2.07.001	2.1.1.01.026	51,96	VLR.REF.COMPRAS DE EPCCADORIAS CONF NF 320547
31/03/22	00000658	1.1.2.07.001	2.1.1.01.026	215,04	VLR.REF.COMPRAS DE EPCCADORIAS CONF NF 320548
31/03/22	00000659	1.1.2.07.001	2.1.1.01.008	66,35	VLR.REF.COMPRAS DE EPCCADORIAS CONF NF 438993
31/03/22	00000660	1.1.2.07.001	2.1.1.01.185	4.794,40	VLR.REF.COMPRAS DE EPCCADORIAS CONF NF 134625
31/03/22	00000661	1.1.2.07.001	2.1.1.01.065	94,62	VLR.REF.COMPRAS DE EPCCADORIAS CONF NF 005781
31/03/22	00000662	1.1.2.07.001	2.1.1.01.050	60,50	VLR.REF.COMPRAS DE EPCCADORIAS CONF NF 027251
31/03/22	00000663	1.1.2.07.001	2.1.1.01.008	213,00	VLR.REF.COMPRAS DE EPCCADORIAS CONF NF 439116
31/03/22	00000664	1.1.2.07.001	2.1.1.01.026	75,52	VLR.REF.COMPRAS DE EPCCADORIAS CONF NF 320804
31/03/22	00000665	1.1.2.07.001	2.1.1.01.196	13.253,33	VLR.REF.COMPRAS DE EPCCADORIAS CONF NF 107536
31/03/22	00000666	1.1.2.07.001	2.1.1.01.160	1.825,15	VLR.REF.COMPRAS DE EPCCADORIAS CONF NF 002954
31/03/22	00000667	1.1.2.07.001	2.1.1.01.180	588,00	VLR.REF.COMPRAS DE EPCCADORIAS CONF NF 000813
31/03/22	00000668	5.1.1.03.022	2.1.1.01.041	351,77	VLR.REF.COMPRAS DE EPCCADORIAS CONF. NF 003736
31/03/22	00000669	1.1.2.07.001	2.1.1.01.026	3.714,00	VLR.REF.COMPRAS DE EPCCADORIAS CONF NF 320958
31/03/22	00000670	1.1.2.07.001	2.1.1.01.026	3.294,00	VLR.REF.COMPRAS DE EPCCADORIAS CONF NF 320959
31/03/22	00000671	1.1.2.07.001	2.1.1.01.055	2.514,88	VLR.REF.COMPRAS DE EPCCADORIAS CONF. NF 000851
31/03/22	00000672	1.1.2.07.001	2.1.1.01.046	1.040,00	VLR.REF.COMPRAS DE EPCCADORIAS CONF NF 029167

SUBTOTAL LANÇAMENTOS : 832

SUBTOTAL : 1.592.973,69

DIARIO DOS MESES DE JANEIRO a DEZEMBRO DE 2022

COMERCIAL GOA LTDA

Folha:0013

DATA	LANÇAMENTO	CONTA DEBITADA	CONTA CREDITADA	VALOR LANÇAMENTO	HISTORICO
31/03/22	00000673	1.1.2.07.001	2.1.1.01.046	760,00	VLR.REF.COMPRAS DE EPPRCADORIAS CONF NF 029168
31/03/22	00000674	1.1.2.07.001	2.1.1.01.157	2.700,00	VLR.REF.COMPRAS DE EPPRCADORIAS CONF NF 000046
31/03/22	00000675	1.1.2.07.001	2.1.1.01.181	50,00	VLR.REF.COMPRAS DE EPPRCADORIAS CONF. NF 046001
31/03/22	00000676	1.1.2.07.001	2.1.1.01.184	338,67	VLR.REF.COMPRAS DE EPPRCADORIAS CONF NF 017964
31/03/22	00000677	1.1.2.07.001	2.1.1.01.191	216,00	VLR.REF.COMPRAS DE EPPRCADORIAS CONF NF 013818
31/03/22	00000678	1.1.2.07.001	2.1.1.01.092	1.017,00	VLR.REF.COMPRAS DE EPPRCADORIAS CONF NF 018168
31/03/22	00000679	1.1.2.07.001	2.1.1.01.193	7.279,98	VLR.REF.COMPRAS DE EPPRCADORIAS CONF NF 583240
31/03/22	00000680	1.1.2.07.001	2.1.1.01.092	1.017,00	VLR.REF.COMPRAS DE EPPRCADORIAS CONF NF 018277
31/03/22	00000681	1.1.2.07.001	2.1.1.01.092	1.017,00	VLR.REF.COMPRAS DE EPPRCADORIAS CONF NF 018297
31/03/22	00000682	1.1.2.07.001	2.1.1.01.089	970,00	VLR.REF.COMPRAS DE EPPRCADORIAS CONF. NF 003335
31/03/22	00000683	1.1.2.07.001	2.1.1.01.194	22.069,27	VLR.REF.COMPRAS DE EPPRCADORIAS CONF NF 020702
31/03/22	00000684	1.1.2.07.001	2.1.1.01.185	452,76	VLR.REF.COMPRAS DE EPPRCADORIAS CONF NF 134802
31/03/22	00000685	1.1.2.01.002	3.1.1.01.051	35.080,00	VLR.REF.PRESTACAO DE SERVICOS CONF. NF 000275
31/03/22	00000686	1.1.2.07.001	2.1.1.01.026	580,96	VLR.REF.COMPRAS DE EPPRCADORIAS CONF NF 021724
31/03/22	00000687	1.1.2.07.001	2.1.1.01.026	35,24	VLR.REF.COMPRAS DE EPPRCADORIAS CONF NF 321725
31/03/22	00000688	5.1.1.03.017	2.1.1.01.190	180,00	VLR.REF.COMPRAS DE EPPRCADORIAS CONF. NF 006418
31/03/22	00000689	1.1.2.07.001	2.1.1.01.135	113,00	VLR.REF.COMPRAS DE EPPRCADORIAS CONF NF 009873
31/03/22	00000690	1.1.2.07.001	2.1.1.01.135	136,00	VLR.REF.COMPRAS DE EPPRCADORIAS CONF NF 009671
31/03/22	00000691	1.1.2.07.001	2.1.1.01.105	71,85	VLR.REF.COMPRAS DE EPPRCADORIAS CONF NF 001425
31/03/22	00000692	1.1.2.07.001	2.1.1.01.066	2.270,30	VLR.REF.COMPRAS DE EPPRCADORIAS CONF NF 003319
31/03/22	00000693	1.1.2.07.001	2.1.1.01.062	150,00	VLR.REF.COMPRAS DE EPPRCADORIAS CONF. NF 000280
31/03/22	00000694	1.1.2.07.001	2.1.1.01.026	92,48	VLR.REF.COMPRAS DE EPPRCADORIAS CONF NF 322132
31/03/22	00000695	1.1.2.07.001	2.1.1.01.157	1.572,00	VLR.REF.COMPRAS DE EPPRCADORIAS CONF NF 000047
31/03/22	00000696	1.1.2.07.001	2.1.1.01.092	1.017,00	VLR.REF.COMPRAS DE EPPRCADORIAS CONF NF 018621
31/03/22	00000697	1.1.2.07.001	2.1.1.01.092	1.017,00	VLR.REF.COMPRAS DE EPPRCADORIAS CONF NF 018593
31/03/22	00000698	1.1.2.04.006	1.1.2.07.001	1.180,37	VLR.REF.CREDITO DE IPI
31/03/22	00000699	3.1.1.02.007	2.1.1.06.005	1.754,00	VLR.REF.ISS
31/03/22	00002155	5.1.1.01.001	2.1.1.02.001	833,00	VLR.REF.SALARIO
31/03/22	00002156	2.1.1.02.001	5.1.1.01.001	13,93	VLR.REF.DESC.FALTAS
31/03/22	00002157	2.1.1.02.001	2.1.1.03.007	27,76	VLR.REF.DESC.CONTRIBUICAO SINDICAL
31/03/22	00002158	2.1.1.02.001	5.1.1.03.007	25,08	VLR.REF.DESC.VALE TRANSPORTE
31/03/22	00002159	2.1.1.02.001	5.1.1.01.001	13,93	VLR.REF.DESC.DESC.D.S.R.FALTAS
31/03/22	00002160	1.1.2.03.001	2.1.1.02.001	72,69	VLR.REF.SALARIO FAMILIA
31/03/22	00002161	5.1.1.01.001	2.1.1.02.001	0,18	VLR.REF.ARREDONDAEPNTO
31/03/22	00002162	2.1.1.02.001	5.1.1.01.001	0,76	VLR.REF.DESC.ARRED.EPPS ANTERIOR
31/03/22	00002163	2.1.1.02.001	2.1.1.03.001	64,41	VLR.REF.DESC.INSS FUNCIONARIO
31/03/22	00002164	5.1.1.01.001	2.1.1.02.001	0,41	VLR.REF.INSF.SALDO EPPS
31/03/22	00002165	2.1.1.02.001	5.1.1.01.001	0,41	VLR.REF.DESC.INSUF.SALDO EPPS ANTERIOR
31/03/22	00002166	5.1.1.02.002	2.1.1.03.004	97,61	VLR.REF.FGTS
31/03/22	00002167	5.1.1.02.001	2.1.1.03.001	161,02	VLR.REF.INSS EMPRESA
31/03/22	00002168	5.1.1.02.001	2.1.1.03.001	46,69	VLR.REF.INSS TERCEIROS
31/03/22	00002169	5.1.1.02.001	2.1.1.03.001	24,15	VLR.REF.INSS SAT
31/03/22	00002170	5.1.1.01.001	2.1.1.02.001	20.002,67	VLR.REF.SALARIO
31/03/22	00002171	5.1.1.01.003	2.1.1.02.001	137,00	VLR.REF.FERIAS PROPORCIONAIS
31/03/22	00002172	5.1.1.01.003	2.1.1.02.001	45,67	VLR.REF.1/3 FERIAS
31/03/22	00002173	5.1.1.01.002	2.1.1.02.001	102,41	VLR.REF.13 SALARIO
31/03/22	00002174	5.1.1.01.001	2.1.1.02.001	469,27	VLR.REF.SALDO SALARIO
31/03/22	00002175	5.1.1.01.004	2.1.1.02.001	183,15	VLR.REF.INDENIZACAO
31/03/22	00002176	2.1.1.02.001	5.1.1.01.001	501,98	VLR.REF.DESC.FALTAS
31/03/22	00002177	2.1.1.02.001	2.1.1.03.007	640,54	VLR.REF.DESC.CONTRIBUICAO SINDICAL
31/03/22	00002178	2.1.1.02.001	5.1.1.03.007	322,36	VLR.REF.DESC.VALE TRANSPORTE
31/03/22	00002179	2.1.1.02.001	5.1.1.03.013	187,00	VLR.REF.DESC.ALIEPPNTACAO

SUBTOTAL LANÇAMENTOS : 884

SUBTOTAL : 1.600.074,65

DIARIO DOS MESES DE JANEIRO a DEZEMBRO DE 2022

COMERCIAL GOA LTDA

Folha:0014

DATA	LANÇAMENTO	CONTA DEBITADA	CONTA CREDITADA	VALOR LANÇAMENTO	HISTORICO
31/03/22	00002180	2.1.1.02.001	5.1.1.01.001	460,49	VLR.REF.DESC.D.S.R.FALTAS
31/03/22	00002181	1.1.2.03.001	2.1.1.02.001	474,13	VLR.REF.SALARIO FAMILIA
31/03/22	00002182	5.1.1.01.001	2.1.1.02.001	21,51	VLR.REF.ARREDONDAEPNTO
31/03/22	00002183	2.1.1.02.001	5.1.1.01.001	21,07	VLR.DESC.ARRED.EPPS ANTERIOR
31/03/22	00002184	2.1.1.02.001	2.1.1.03.001	1.531,88	VLR.REF.DESC.INSS FUNCIONARIO
31/03/22	00002185	2.1.1.02.001	2.1.1.03.001	8,20	VLR.REF.DESC.INSS RESCISAO
31/03/22	00002186	5.1.1.02.002	2.1.1.03.004	1.559,18	VLR.REF.FGTS
31/03/22	00002187	5.1.1.02.001	2.1.1.03.001	3.637,01	VLR.REF.INSS EMPRESA
31/03/22	00002188	5.1.1.02.001	2.1.1.03.001	1.137,48	VLR.REF.INSS TERCEIROS
31/03/22	00002189	5.1.1.02.001	2.1.1.03.001	588,35	VLR.REF.INSS SAT
31/03/22	00002190	5.1.1.02.001	2.1.1.03.001	9,68	VLR.REF.INSS SEST/SENAT
31/03/22	00002191	2.1.1.02.001	2.1.1.03.001	28,69	VLR.REF.INSS RESCISAO
31/03/22	00002192	2.1.1.03.001	1.1.2.03.001	546,81	VLR.REF.COMP.SALARIO FAMILIA
31/03/22	00002193	2.1.1.02.001	2.1.1.02.004	761,59	VLR.REF.TRANSF.CONTAS
31/03/22	00002208	3.1.1.02.005	2.1.1.06.002	1.403,20	VLR.REF.COFINS
31/03/22	00002209	3.1.1.02.003	2.1.1.06.001	228,02	VLR.REF.PIS A RECOLHER
31/03/22	00002210	5.1.1.03.021	1.3.2.35.001	464,61	VLR.REF.DEPRECIAÇÃO
31/03/22	00002211	5.1.1.03.021	1.3.2.35.002	441,45	VLR.REF.DEPRECIAÇÃO
31/03/22	00002213	5.1.1.03.021	1.3.2.35.003	1.149,99	VLR.REF.DEPRECIAÇÃO
31/03/22	00002213	5.1.1.03.021	1.3.2.35.004	111,15	VLR.REF.DEPRECIAÇÃO
31/03/22	00002214	5.1.1.03.021	1.3.2.35.005	1.947,06	VLR.REF.DEPRECIAÇÃO
01/04/22	00000700	2.1.1.09.004	1.1.1.02.002	67.795,35	VLR.REF.TRANSF.CONTA GARANTIDA
01/04/22	00000701	2.1.1.01.189	1.1.1.02.002	645,00	VLR.REF.DEBITO CONTA CORRENTE REF.DUPLICATA
01/04/22	00000702	5.1.1.03.016	1.1.1.02.002	200,00	VLR.REF.PAGMTO PREST.SERVICO CHEQUE N. 000416
01/04/22	00000703	5.1.1.03.014	1.1.1.01.001	150,00	PG.DESPESAS DOACAO NESTA DATA
01/04/22	00000704	5.1.1.50.002	1.1.1.02.002	1,50	VLR.REF.TARIFAS BANCARIAS
02/04/22	00000705	2.1.1.01.092	1.1.1.02.002	1.022,42	VLR.REF.PAGMTO DUPLICATA CHEQUE N. 000456
02/04/22	00000706	5.1.1.03.007	1.1.1.02.002	277,50	VLR.REF.PAGMTO VALE TRANSPORTE CHEQUE N. 000455
02/04/22	00000707	5.1.1.50.002	1.1.1.02.003	5,20	VLR.REF.TARIFAS BANCARIAS
02/04/22	00000708	5.1.1.50.002	1.1.1.02.002	382,22	VLR.REF.TARIFAS BANCARIAS
02/04/22	00000709	5.1.1.50.002	1.1.1.02.002	528,76	VLR.REF.TARIFAS BANCARIAS
02/04/22	00000710	1.1.1.01.001	1.1.1.02.002	10.000,00	DEV.CHEQUE
02/04/22	00000711	1.1.1.01.001	1.1.1.02.002	10.000,00	DEV.CHEQUE
02/04/22	00002217	2.1.1.01.185	2.1.1.01.016	4.794,40	VLR.REF.TRANSF.CONTAS
02/04/22	00002219	1.1.2.07.001	2.1.1.01.189	645,00	VLR.REF.COMPRAS DE EPPRCADORIA
03/04/22	00000713	1.1.1.02.002	2.1.1.15.006	16.500,00	REC.ADIANTAEPNTO
03/04/22	00000713	5.1.1.55.016	1.1.1.02.003	213,50	VLR.REF.DEBITO EM C/C ICMS FRETE
03/04/22	00000714	5.1.1.03.024	1.1.1.02.003	200,00	VLR.REF.PAGMTO MANUT.AR CONDICIO CHEQUE N. 850584
03/04/22	00000715	1.1.1.01.001	1.1.1.02.002	550,00	VLR.REF.PAGMTO SUPRIEPPNTO CAIXA CHEQUE N. 000378
03/04/22	00000716	5.1.1.03.016	1.1.1.02.002	1.300,00	VLR.REF.PAGMTO PREST.SERVICO CHEQUE N. 000377
03/04/22	00000717	5.1.1.50.002	1.1.1.02.002	13,17	VLR.REF.TARIFAS BANCARIAS
03/04/22	00000718	1.1.1.02.002	1.1.1.01.001	37.500,00	PG.DEPOSITO DESCONTO CHEQUES
03/04/22	00002216	1.1.2.07.001	2.1.1.01.185	15.010,53	VLR.REF.COMPRAS DE EPPRCADORIAS
04/04/22	00000719	5.1.1.03.016	1.1.1.02.002	300,00	VLR.REF.PAGMTO PREST.SERVICO CHEQUE N. 000382
04/04/22	00000720	5.1.1.03.030	1.1.1.02.002	300,00	VLR.REF.PAGMTO FRETE CHEQUE N. 000383
04/04/22	00000721	5.1.1.03.016	1.1.1.02.003	1.500,00	VLR.REF.PAGMTO PREST.SERVICO CHEQUE N. 850587
04/04/22	00000722	5.1.1.03.017	1.1.1.02.003	350,00	VLR.REF.PAGMTO LOCAAO EQUIP CHEQUE N. 850586
04/04/22	00000723	5.1.1.03.030	1.1.1.02.003	600,00	VLR.REF.PAGMTO FRETE CHEQUE N. 850585
04/04/22	00000724	1.1.1.01.001	1.1.1.02.002	39.210,94	VLR.REF.PAGMTO SUPRIEPPNTO CAIXA CHEQUE N. 000381
05/04/22	00002195	2.1.1.02.001	1.1.1.01.001	17.732,00	PG.LIQUIDO FOLHA
05/04/22	00002215	2.1.1.03.007	1.1.1.01.001	27,40	PG.DIF.CONTRIBUICAO SINDICAL
05/04/22	00002218	1.1.2.07.001	2.1.1.01.185	4.794,40	VLR.REF.COMPRAS DE EPPRCADORIAS
SUBTOTAL LANÇAMENTOS : 936				SUBTOTAL :	1.749.154,48

DIARIO DOS MESES DE JANEIRO a DEZEMBRO DE 2022
 COMERCIAL GOA LTDA

Folha:0015

DATA	LANÇAMENTO	CONTA DEBITADA	CONTA CREDITADA	VALOR LANÇAMENTO	HISTORICO
07/04/22	00000725	1.1.1.02.002	2.1.1.15.007	6.690,54	REC.ADIANTAEPNTO
07/04/22	00000726	2.1.1.01.185	1.1.1.02.003	13.154,40	VLR.REF.DEBITO EM C/C DUPLICATA
07/04/22	00000727	2.1.1.01.092	1.1.1.02.002	1.017,00	VLR.REF.DEBITO CONTA CORRENTE REF.DUPLICATA
07/04/22	00000728	2.1.1.01.092	1.1.1.02.002	1.017,00	VLR.REF.DEBITO CONTA CORRENTE REF.DUPLICATA
07/04/22	00000729	5.1.1.03.003	1.1.1.02.002	13,69	VLR.REF.DEBITO CONTA CORRENTE REF.CEMAR
07/04/22	00000730	5.1.1.03.003	1.1.1.02.002	46,52	VLR.REF.DEBITO CONTA CORRENTE REF.CEMAR
07/04/22	00000731	5.1.1.55.008	1.1.1.02.002	257,36	VLR.REF.PAGMTO IPVA CHEQUE N. 000387
07/04/22	00000732	2.1.1.01.185	1.1.1.02.003	22.792,68	VLR.REF.PAGMTO DUPLICATA CHEQUE N. 850588
07/04/22	00000733	2.1.1.01.041	1.1.1.02.002	628,27	VLR.REF.PAGMTO DUPLICATA CHEQUE N. 000386
07/04/22	00000734	2.1.1.03.004	1.1.1.02.002	1.656,79	VLR.REF.PAGMTO FGTS CHEQUE N. 000384
07/04/22	00000735	1.1.1.01.001	1.1.1.02.002	570,00	VLR.REF.PAGMTO SUPRIEPPNTO CAIXA CHEQUE N. 000390
07/04/22	00000736	5.1.1.03.017	1.1.1.02.003	20.000,00	VLR.REF.PAGMTO PREST.SERVICO CHEQUE N. 850582
07/04/22	00000737	5.1.1.03.042	1.1.1.01.001	14,50	PG.DESPESAS MAT.ESCRITORIO NESTA DATA
07/04/22	00000738	1.1.1.02.003	2.1.1.09.003	8.100,00	VLR.REF.EMPRESTIMO
07/04/22	00000739	1.1.1.02.003	2.1.1.09.003	18.899,99	VLR.REF.EMPRESTIMO
07/04/22	00000740	1.1.1.02.003	1.1.1.01.001	10.000,00	PG.DEPOSITO
07/04/22	00000741	5.1.1.50.002	1.1.1.02.002	1.603,13	VLR.REF.TARIFAS BANCARIAS
07/04/22	00000742	5.1.1.50.002	1.1.1.02.002	220,29	VLR.REF.TARIFAS BANCARIAS
07/04/22	00000743	5.1.1.50.002	1.1.1.02.002	190,00	VLR.REF.TARIFAS BANCARIAS
07/04/22	00000744	1.1.1.01.001	2.1.1.15.007	10.000,00	REC.ADIANTAEPNTO
08/04/22	00000745	5.1.1.03.004	1.1.1.02.003	35,25	VLR.REF.DEBITO EM C/C TELEFONE
08/04/22	00000746	5.1.1.03.013	1.1.1.02.002	658,00	VLR.REF.PAGMTO ALIEPPNTACAO CHEQUE N. 000391
08/04/22	00000747	5.1.1.03.013	1.1.1.02.002	472,00	VLR.REF.PAGMTO ALIEPPNTACAO CHEQUE N. 000392
08/04/22	00000748	2.1.1.01.046	1.1.1.02.002	1.800,00	VLR.REF.PAGMTO DUPLICATA CHEQUE N. 000388
08/04/22	00000749	1.1.2.07.001	1.1.1.01.001	30,00	PG.DESPESAS MAT.CONSTRUCAO NESTA DATA
08/04/22	00000750	1.1.1.01.001	1.1.1.02.003	1.000,00	PG.DEPOSITO
09/04/22	00000751	2.1.1.01.043	1.1.1.02.002	48,46	VLR.REF.DEBITO CONTA CORRENTE REF.DUPLICATA
09/04/22	00000752	2.1.1.01.135	1.1.1.02.002	53,40	VLR.REF.DEBITO CONTA CORRENTE REF.DUPLICATA
09/04/22	00000753	2.1.1.01.008	1.1.1.02.002	178,00	VLR.REF.DEBITO CONTA CORRENTE REF.DUPLICATA
09/04/22	00000754	2.1.1.01.013	1.1.1.02.002	158,76	VLR.REF.DEBITO CONTA CORRENTE REF.DUPLICATA
09/04/22	00000755	5.1.1.50.002	1.1.1.02.002	0,86	VLR.REF.TARIFAS BANCARIAS
09/04/22	00000756	5.1.1.50.002	1.1.1.02.002	6,64	VLR.REF.TARIFAS BANCARIAS
09/04/22	00000757	5.1.1.50.002	1.1.1.02.002	67,20	VLR.REF.TARIFAS BANCARIAS
10/04/22	00000758	1.3.2.07.001	1.1.1.02.002	8.000,00	VLR.REF.PAGMTO IMOBILIZADO CHEQUE N. 000393
10/04/22	00000759	2.1.1.01.157	1.1.1.02.002	2.280,00	VLR.REF.PAGMTO DUPLICATA CHEQUE N. 000342
10/04/22	00000760	2.1.1.03.001	1.1.1.02.002	6.690,75	VLR.REF.PAGMTO INSS CHEQUE N. 000337
10/04/22	00000761	5.1.1.03.019	1.1.1.02.002	3.672,34	VLR.REF.PAGMTO TAXA PREFEITURA CHEQUE N. 000396
10/04/22	00000762	1.1.1.01.001	1.1.1.02.002	220,67	VLR.REF.PAGMTO SUPRIEPPNTO CAIXA CHEQUE N. 000343
10/04/22	00000763	1.1.2.05.020	1.1.1.02.002	10.670,00	VLR.REF.PAGMTO ADIANTAEPNTO CHEQUE N. 000338
10/04/22	00000764	5.1.1.03.004	1.1.1.02.002	1.109,00	VLR.REF.PAGMTO TELEFONE CHEQUE N. 000339
10/04/22	00000765	1.1.1.01.001	1.1.1.02.002	3.624,99	VLR.REF.PAGMTO SUPRIEPPNTO CAIXA CHEQUE N. 000344
10/04/22	00000766	2.1.1.01.083	1.1.1.02.002	1.728,00	VLR.REF.PAGMTO DUPLICATA CHEQUE N. 000340
10/04/22	00000767	2.1.1.02.004	1.1.1.01.001	245,84	PG.DESPESAS RESCISAO NESTA DATA
10/04/22	00000768	2.1.1.02.004	1.1.1.01.001	390,20	PG.DESPESAS RESCISAO NESTA DATA
10/04/22	00000769	2.1.1.02.004	1.1.1.01.001	217,93	PG.DESPESAS RESCISAO NESTA DATA
10/04/22	00000770	5.1.1.50.002	1.1.1.02.003	142,51	VLR.REF.TARIFAS BANCARIAS
10/04/22	00000771	1.1.1.02.002	1.1.1.01.001	20.000,00	PG.DEPOSITO
11/04/22	00000772	5.1.1.03.003	1.1.1.02.002	214,55	VLR.REF.PAGMTO CEMAR CHEQUE N. 000346
11/04/22	00000773	2.1.1.01.074	1.1.1.02.002	4.080,00	VLR.REF.PAGMTO DUPLICATA CHEQUE N. 000345
11/04/22	00000774	1.1.1.02.002	1.1.1.01.001	20.000,00	PG.DEPOSITO
11/04/22	00000775	1.1.1.02.002	1.1.1.01.001	20.000,00	PG.DEPOSITO
14/04/22	00000776	2.1.1.01.135	1.1.1.02.002	60,50	VLR.REF.DEBITO CONTA CORRENTE REF.DUPLICATA
SUBTOTAL LANÇAMENTOS : 988				SUBTOTAL :	1.873.882,49

PEDREIRAS/MA
 Proc. 25093003/202 4
 FLS. 1810
 Rub. 2

DIARIO DOS MESES DE JANEIRO a DEZEMBRO DE 2022
 COMERCIAL GOA LTDA

Folha:0016

DATA	LANÇAMENTO	CONTA DEBITADA	CONTA CREDITADA	VALOR LANÇAMENTO	HISTORICO
14/04/22	00000777	2.1.1.01.074	1.1.1.02.002	19.710,00	VLR.REF.PAGMTO DUPLICATA CHEQUE N. 000349
14/04/22	00000778	2.1.1.01.016	1.1.1.02.002	4.794,40	VLR.REF.PAGMTO DUPLICATA CHEQUE N. 000348
14/04/22	00000779	5.1.1.03.016	1.1.1.02.002	330,00	VLR.REF.PAGMTO PREST.SERVICO CHEQUE N. 000350
14/04/22	00000780	5.1.1.150.002	1.1.1.02.002	8,80	VLR.REF.TARIFAS BANCARIAS
14/04/22	00000781	2.1.1.01.092	1.1.1.02.002	3.051,00	VLR.REF.PAGMTO DUPLICATA CHEQUE N. 000347
14/04/22	00000782	1.1.1.01.001	1.1.1.02.002	10.000,00	DEV.CHEQUE
14/04/22	00000783	1.1.1.01.001	1.1.1.02.002	10.000,00	DEV.CHEQUE
14/04/22	00000784	1.1.1.02.002	1.1.1.01.001	15.000,00	PG.DEPOSITO
15/04/22	00000785	5.1.1.03.031	1.1.1.02.002	205,32	VLR.REF.DEBITO CONTA CORRENTE REF.CONDOMINIO
15/04/22	00000786	1.3.2.07.001	1.1.1.02.002	200,00	VLR.REF.PAGMTO IMOBILIZADO CHEQUE N. 000352
15/04/22	00000787	5.1.1.03.016	1.1.1.02.002	210,00	VLR.REF.PAGMTO PREST.SERVICO CHEQUE N. 000351
15/04/22	00000788	5.1.1.150.002	1.1.1.02.003	32,00	VLR.REF.TARIFAS BANCARIAS
15/04/22	00000789	5.1.1.150.002	1.1.1.02.002	19,50	VLR.REF.TARIFAS BANCARIAS
15/04/22	00000790	1.1.1.02.002	1.1.1.01.001	5.000,00	PG.DEPOSITO
16/04/22	00000791	5.1.1.03.008	1.1.1.02.003	200,00	VLR.REF.DEBITO EM C/C HONORARIOS CONTABEIS
16/04/22	00000792	5.1.1.03.004	1.1.1.02.003	132,24	VLR.REF.DEBITO EM C/C TELEFONE
16/04/22	00000793	5.1.1.03.004	1.1.1.02.003	140,49	VLR.REF.DEBITO EM C/C TELEFONE
16/04/22	00000794	2.1.1.01.184	1.1.1.02.003	338,67	VLR.REF.DEBITO EM C/C DUPLICATA
16/04/22	00000795	1.1.1.01.001	1.1.1.02.003	354,18	VLR.REF.PAGMTO SUPRIEPPNTO CAIXA CHEQUE N. 850589
16/04/22	00000796	5.1.1.03.019	1.1.1.01.001	130,00	PG.DESPESAS PUBLICACAO O DEBATE NESTA DATA
16/04/22	00000797	5.1.1.03.019	1.1.1.01.001	42,00	PG.DESPESAS PUBLICACAO D.OFICIAL NESTA DATA
16/04/22	00000798	5.1.1.03.045	1.1.1.01.001	2,30	PG.DESPESAS COPIAS NESTA DATA
16/04/22	00000799	5.1.1.03.045	1.1.1.01.001	4,00	PG.DESPESAS COPIAS NESTA DATA
16/04/22	00000800	5.1.1.150.002	1.1.1.02.003	0,35	VLR.REF.TARIFAS BANCARIAS
16/04/22	00000801	5.1.1.150.002	1.1.1.02.003	17,50	VLR.REF.TARIFAS BANCARIAS
16/04/22	00000802	1.1.1.02.003	1.1.2.01.002	2.287,60	REC.REF.NOTA FISCAL
16/04/22	00000803	1.1.1.02.003	1.1.2.01.002	57.000,00	REC.REF.NOTA FISCAL
16/04/22	00000804	1.1.1.01.001	1.1.1.02.003	1.000,00	PG.DEPOSITO
16/04/22	00000805	1.1.1.01.001	1.1.1.02.002	5.000,00	DEV.CHEQUE
17/04/22	00000806	2.1.1.01.074	1.1.1.02.003	1.080,00	VLR.REF.DEBITO EM C/C DUPLICATA
17/04/22	00000807	2.1.1.01.055	1.1.1.02.003	1.257,44	VLR.REF.DEBITO EM C/C DUPLICATA
17/04/22	00000808	5.1.1.155.005	1.1.1.02.003	4.000,00	VLR.REF.PAGMTO ITBI SAN GABRIEL CHEQUE N. 850591
17/04/22	00000809	5.1.1.03.016	1.1.1.02.003	1.000,00	VLR.REF.PAGMTO PREST.SERVICO CHEQUE N. 850590
18/04/22	00000810	2.1.1.01.196	1.1.1.02.003	3.063,33	VLR.REF.DEBITO EM C/C DUPLICATA
18/04/22	00000811	2.1.1.01.195	1.1.1.02.003	380,00	VLR.REF.DEBITO EM C/C DUPLICATA
18/04/22	00000813	5.1.1.03.019	1.1.1.02.003	1.600,00	VLR.REF.PAGMTO ESCRITURA SAN GAB CHEQUE N. 850593
18/04/22	00000813	1.1.1.01.001	1.1.1.02.003	370,00	VLR.REF.PAGMTO SUPRIEPPNTO CAIXA CHEQUE N. 850597
18/04/22	00000814	5.1.1.03.013	1.1.1.02.003	686,00	VLR.REF.PAGMTO ALIEPPNTACAO CHEQUE N. 850598
18/04/22	00000815	5.1.1.03.016	1.1.1.01.001	113,50	PG.DESPESAS PREST NESTA DATA
18/04/22	00000816	1.1.1.01.001	1.1.1.02.003	1.026,59	VLR.REF.PAGMTO SUPRIEPPNTO CAIXA CHEQUE N. 850592
18/04/22	00000817	1.1.1.02.002	2.1.1.09.005	98.382,42	VLR.REF.ENCARGOS LIMITE CREDITO
19/04/22	00000818	5.1.1.03.030	1.1.1.02.003	680,00	VLR.REF.PAGMTO FRETE CHEQUE N. 850599
20/04/22	00000819	1.1.1.01.001	1.1.1.02.002	959,05	VLR.REF.PAGMTO SUPRIEPPNTO CAIXA CHEQUE N. 000319
20/04/22	00002267	1.1.1.01.001	2.1.1.09.002	250.000,00	VLR.REF.EMPRESTIMO SOCIO CONF CONTRATO DE MUTUO
22/04/22	00000820	5.1.1.03.002	1.1.1.02.003	138,98	VLR.REF.DEBITO EM C/C CAEMA
22/04/22	00000821	2.1.1.01.180	1.1.1.02.003	588,00	VLR.REF.DEBITO EM C/C DUPLICATA
22/04/22	00000822	1.1.1.01.001	1.1.1.02.003	2.426,00	VLR.REF.DEBITO EM C/C DUPLICATA
22/04/22	00000823	5.1.1.03.019	1.1.1.02.003	1.200,00	VLR.REF.DEBITO EM C/C TAXA SEMA
22/04/22	00000824	1.1.1.01.001	1.1.1.02.003	500,00	VLR.REF.PAGMTO SUPRIEPPNTO CAIXA CHEQUE N. 850600
22/04/22	00000825	5.1.1.03.016	1.1.1.02.003	300,00	VLR.REF.PAGMTO PREST.SERVICO CHEQUE N. 850601
22/04/22	00000826	5.1.1.03.016	1.1.1.02.003	350,00	VLR.REF.PAGMTO PREST.SERVICO CHEQUE N. 850603
22/04/22	00000827	1.1.1.01.001	1.1.1.02.003	1.000,00	VLR.REF.PAGMTO SUPRIEPPNTO CAIXA CHEQUE N. 850605

SUBTOTAL LANÇAMENTOS : 1040

SUBTOTAL : 1.980.173,15

DIARIO DOS MESES DE JANEIRO a DEZEMBRO DE 2022

COMERCIAL GOA LTDA

Folha:0017

DATA	LANÇAMENTO	CONTA DEBITADA	CONTA CREDITADA	VALOR LANÇAMENTO	HISTORICO
22/04/22	0000828	1.1.1.01.001	1.1.1.02.003	1.000,00	REC.SUPRIEPPNTO CAIXA
22/04/22	0000829	5.1.1.03.019	1.1.1.02.003	2.000,00	VLR.REF.PAGMTO REGISTRO IMOVEL CHEQUE N. 850595
22/04/22	0000830	2.1.1.01.078	1.1.1.02.003	175,00	VLR.REF.PAGMTO DUPLICATA CHEQUE N. 850596
22/04/22	0000831	5.1.1.03.030	1.1.1.02.003	50,00	VLR.REF.DEBITO EM C/C DUPLICATA
22/04/22	0000832	1.1.1.01.001	1.1.1.02.003	798,68	REC.SUPRIEPPNTO CAIXA
22/04/22	0000833	5.1.1.1.50.002	1.1.1.02.002	1.000,00	VLR.REF.TARIFAS BANCARIAS
22/04/22	0000834	1.1.1.02.002	1.1.1.01.001	1.000,00	PG.DEPOSITO
23/04/22	0000835	5.1.1.02.003	1.1.1.02.003	340,29	VLR.REF.DEBITO EM C/C FGTS
23/04/22	0000836	2.1.1.01.041	1.1.1.02.003	466,08	VLR.REF.DEBITO EM C/C DUPLICATA
23/04/22	0000837	2.1.1.01.135	1.1.1.02.002	316,00	VLR.REF.PAGMTO DUPLICATA CHEQUE N. 000327
23/04/22	0000838	5.1.1.03.016	1.1.1.02.003	1.000,00	VLR.REF.PAGMTO PREST.SERVICO CHEQUE N. 850604
23/04/22	0000839	5.1.1.03.045	1.1.1.01.001	2,40	PG.DESPESAS COPIAS NESTA DATA
23/04/22	0000840	5.1.1.03.019	1.1.1.01.001	60,00	PG.DESPESAS CERTIDAO CARTORIO NESTA DATA
23/04/22	0000841	5.1.1.03.045	1.1.1.01.001	1,50	PG.DESPESAS COPIAS NESTA DATA
23/04/22	0000842	1.1.2.07.001	1.1.1.01.001	8,00	PG.DESPESAS MAT.CONSTRUCAO NESTA DATA
23/04/22	0000843	1.1.2.07.001	1.1.1.01.001	40,00	PG.DESPESAS MAT.CONSTRUCAO NESTA DATA
23/04/22	0000844	1.1.1.01.001	1.1.1.02.003	341,07	REC.P/PAGMTO IMPOSTO
23/04/22	0000845	5.1.1.1.50.002	1.1.1.02.002	210,11	VLR.REF.TARIFAS BANCARIAS
23/04/22	0000846	5.1.1.1.50.002	1.1.1.02.002	530,66	VLR.REF.TARIFAS BANCARIAS
23/04/22	0000847	2.1.1.09.005	1.1.1.02.002	99.259,23	VLR.REF.ENCARGOS CONTA GARANTIDA
24/04/22	0000848	2.1.1.01.194	1.1.1.02.003	11.034,64	VLR.REF.DEBITO EM C/C DUPLICATA
24/04/22	0000849	2.1.1.02.004	1.1.1.02.003	1.056,13	VLR.REF.PAGMTO RESCISAO CHEQUE N. 850608
24/04/22	0000850	5.1.1.1.50.002	1.1.1.02.003	13,50	VLR.REF.TARIFAS BANCARIAS
24/04/22	0000851	1.1.1.02.003	1.1.1.01.001	130.000,00	PG.DEPOSITO
24/04/22	0000852	1.1.1.02.002	1.1.1.02.003	135.000,00	TRANSF.ON LINE
24/04/22	0000853	5.1.1.1.50.002	1.1.1.02.002	725,94	VLR.REF.TARIFAS BANCARIAS
24/04/22	0000854	5.1.1.1.50.002	1.1.1.02.002	883,35	VLR.REF.TARIFAS BANCARIAS
24/04/22	0000855	5.1.1.1.50.002	1.1.1.02.002	1.856,88	VLR.REF.TARIFAS BANCARIAS
25/04/22	0000856	2.1.1.01.092	1.1.1.02.002	1.017,00	VLR.REF.DEBITO CONTA CORRENTE REF.DUPLICATA
25/04/22	0000857	2.1.1.01.057	1.1.1.02.002	85,00	VLR.REF.DEBITO CONTA CORRENTE REF.DUPLICATA
25/04/22	0000858	2.1.1.01.089	1.1.1.02.002	955,45	VLR.REF.DEBITO CONTA CORRENTE REF.DUPLICATA
25/04/22	0000859	1.1.1.01.001	1.1.1.02.002	313,00	VLR.REF.PAGMTO SUPRIEPPNTO CAIXA CHEQUE N. 000355
25/04/22	0000860	2.1.1.01.185	1.1.1.02.002	453,51	VLR.REF.PAGMTO DUPLICATA CHEQUE N. 000353
25/04/22	0000861	1.1.1.01.001	1.1.1.02.002	956,45	VLR.REF.PAGMTO SUPRIEPPNTO CAIXA CHEQUE N. 000356
25/04/22	0000862	2.1.1.01.135	1.1.1.02.002	150,50	VLR.REF.PAGMTO DUPLICATA CHEQUE N. 000354
25/04/22	0000863	1.1.1.01.001	1.1.1.02.002	333,97	VLR.REF.PAGMTO SUPRIEPPNTO CAIXA CHEQUE N. 000317
25/04/22	0000864	5.1.1.03.019	1.1.1.02.003	3.000,00	VLR.REF.PAGMTO EPPMORIAL SAN GABR CHEQUE N. 850606
25/04/22	0000865	5.1.1.1.50.002	1.1.1.02.002	190,00	VLR.REF.TARIFAS BANCARIAS
26/04/22	0000866	5.1.1.03.030	1.1.1.01.001	80,00	PG.DESPESAS FRETE NESTA DATA
28/04/22	0000867	5.1.1.03.008	1.1.1.02.003	150,00	VLR.REF.DEBITO EM C/C HONORARIOS
28/04/22	0000868	2.1.1.01.092	1.1.1.02.002	3.135,00	VLR.REF.PAGMTO DUPLICATA CHEQUE N. 000321
28/04/22	0000869	2.1.1.01.074	1.1.1.02.002	4.287,50	VLR.REF.PAGMTO DUPLICATA CHEQUE N. 000320
28/04/22	0000870	5.1.1.03.016	1.1.1.02.002	180,00	VLR.REF.PAGMTO PREST.SERVICO CHEQUE N. 000318
28/04/22	0000871	1.1.1.01.001	1.1.1.02.003	400,00	VLR.REF.PAGMTO SUPRIEPPNTO CAIXA CHEQUE N. 850594
28/04/22	0000872	1.1.2.07.001	1.1.1.02.003	343,00	VLR.REF.PAGMTO MAT.CONSTRUCAO CHEQUE N. 850607
28/04/22	0000873	1.1.1.01.001	1.1.1.02.003	300,00	VLR.REF.PAGMTO SUPRIEPPNTO CAIXA CHEQUE N.
29/04/22	0000874	2.1.1.01.157	1.1.1.02.002	3.220,00	VLR.REF.PAGMTO DUPLICATA CHEQUE N. 000324
29/04/22	0000875	1.1.2.07.001	1.1.1.02.002	470,00	VLR.REF.PAGMTO MAT.CONSTRUCAO CHEQUE N. 000323
30/04/22	0000876	1.1.1.02.002	2.1.1.15.006	16.500,00	REC.ADIANTAEPNTO
30/04/22	0000877	1.1.2.07.001	2.1.1.01.188	38,90	VLR.REF.COMPRAS DE EPPRCADORIAS CONF. NF 451338
30/04/22	0000878	1.1.2.07.001	2.1.1.01.041	628,27	VLR.REF.COMPRAS DE EPPRCADORIAS CONF. NF 003856
30/04/22	0000879	1.1.2.01.005	3.1.1.01.051	24.973,28	VLR.REF.PRESTACAO DE SERVICOS CONF. NF 000276

Página 17 de 61

SUBTOTAL LANÇAMENTOS : 1092

SUBTOTAL : 2.131.503,44

DIARIO DOS MESES DE JANEIRO a DEZEMBRO DE 2022

COMERCIAL GOA LTDA

Folha:0018

DATA	LANÇAMENTO	CONTA DEBITADA	CONTA CREDITADA	VALOR LANÇAMENTO	HISTORICO
30/04/22	00000880	1.1.2.07.001	2.1.1.01.083	1.728,00	VLR.REF.COMPRAS DE EPPRCADORIAS CONF NF 000578
30/04/22	00000881	5.1.1.03.017	2.1.1.01.195	380,00	VLR.REF.COMPRAS DE EPPRCADORIAS CONF. NF 018917
30/04/22	00000882	1.1.2.07.001	2.1.1.01.026	22,72	VLR.REF.COMPRAS DE EPPRCADORIAS CONF NF 322311
30/04/22	00000883	1.1.2.07.001	2.1.1.01.092	1.017,00	VLR.REF.COMPRAS DE EPPRCADORIAS CONF NF 018687
30/04/22	00000884	1.1.2.07.001	2.1.1.01.074	1.080,00	VLR.REF.COMPRAS DE EPPRCADORIAS CONF NF 003691
30/04/22	00000885	1.1.2.07.001	2.1.1.01.074	19.710,00	VLR.REF.COMPRAS DE EPPRCADORIAS CONF NF 003687
30/04/22	00000886	1.1.2.07.001	2.1.1.01.074	4.287,50	VLR.REF.COMPRAS DE EPPRCADORIAS CONF NF 003734
30/04/22	00000887	1.1.2.07.001	2.1.1.01.074	4.080,00	VLR.REF.COMPRAS DE EPPRCADORIAS CONF NF 003669
30/04/22	00000888	1.1.2.07.001	2.1.1.01.198	200,00	VLR.REF.COMPRAS DE EPPRCADORIAS CONF. NF 000018
30/04/22	00000889	5.1.1.03.017	2.1.1.01.057	85,00	VLR.REF.COMPRAS DE EPPRCADORIAS CONF. NF 010547
30/04/22	00000890	1.1.2.07.001	2.1.1.01.200	6.310,44	VLR.REF.COMPRAS DE EPPRCADORIAS CONF NF 013379
30/04/22	00000891	1.1.2.07.001	2.1.1.01.008	178,00	VLR.REF.COMPRAS DE EPPRCADORIAS CONF NF 441344
30/04/22	00000892	1.1.2.07.001	2.1.1.01.180	654,00	VLR.REF.COMPRAS DE EPPRCADORIAS CONF NF 000964
30/04/22	00000893	1.1.2.07.001	2.1.1.01.026	158,13	VLR.REF.COMPRAS DE EPPRCADORIAS CONF NF 322837
30/04/22	00000894	1.1.2.07.001	2.1.1.01.026	343,24	VLR.REF.COMPRAS DE EPPRCADORIAS CONF NF 322972
30/04/22	00000895	1.1.2.07.001	2.1.1.01.026	1.218,72	VLR.REF.COMPRAS DE EPPRCADORIAS CONF NF 322971
30/04/22	00000896	1.1.2.07.001	2.1.1.01.078	175,00	VLR.REF.COMPRAS DE EPPRCADORIAS CONF. NF 000730
30/04/22	00000897	1.1.2.07.001	2.1.1.01.135	22,90	VLR.REF.COMPRAS DE EPPRCADORIAS CONF NF 010115
30/04/22	00000898	1.1.2.07.001	2.1.1.01.197	284,64	VLR.REF.COMPRAS DE EPPRCADORIAS CONF. NF 573545
30/04/22	00000899	1.1.2.07.001	2.1.1.01.026	134,40	VLR.REF.COMPRAS DE EPPRCADORIAS CONF NF 323313
30/04/22	00000900	1.1.2.07.001	2.1.1.01.092	1.017,00	VLR.REF.COMPRAS DE EPPRCADORIAS CONF NF 019237
30/04/22	00000901	5.1.1.03.017	2.1.1.01.199	192,18	VLR.REF.COMPRAS DE EPPRCADORIAS CONF. NF 009451
30/04/22	00000902	1.1.2.07.001	2.1.1.01.050	78,00	VLR.REF.COMPRAS DE EPPRCADORIAS CONF NF 028945
30/04/22	00000903	1.1.2.07.001	2.1.1.01.013	206,73	VLR.REF.COMPRAS DE EPPRCADORIAS CONF NF 349222
30/04/22	00000904	1.1.2.07.001	2.1.1.01.026	884,40	VLR.REF.COMPRAS DE EPPRCADORIAS CONF NF 323466
30/04/22	00000905	1.1.2.07.001	2.1.1.01.013	62,68	VLR.REF.COMPRAS DE EPPRCADORIAS CONF NF 350084
30/04/22	00000906	1.1.2.07.001	2.1.1.01.092	1.017,00	VLR.REF.COMPRAS DE EPPRCADORIAS CONF NF 019529
30/04/22	00000907	1.1.2.07.001	2.1.1.01.026	329,88	VLR.REF.COMPRAS DE EPPRCADORIAS CONF NF 323695
30/04/22	00000908	1.1.2.07.001	2.1.1.01.092	2.118,00	VLR.REF.COMPRAS DE EPPRCADORIAS CONF NF 019583
30/04/22	00000909	5.1.1.03.022	2.1.1.01.041	466,08	VLR.REF.COMPRAS DE EPPRCADORIAS CONF. NF 004026
30/04/22	00000910	1.1.2.07.001	2.1.1.01.105	71,85	VLR.REF.COMPRAS DE EPPRCADORIAS CONF NF 001519
30/04/22	00000911	1.1.2.07.001	2.1.1.01.105	81,05	VLR.REF.COMPRAS DE EPPRCADORIAS CONF NF 001521
30/04/22	00000913	1.1.2.07.001	2.1.1.01.092	2.118,00	VLR.REF.COMPRAS DE EPPRCADORIAS CONF NF 019725
30/04/22	00000913	1.1.2.07.001	2.1.1.01.157	8.400,00	VLR.REF.COMPRAS DE EPPRCADORIAS CONF NF 000051
30/04/22	00000914	1.1.2.07.001	2.1.1.01.026	176,00	VLR.REF.COMPRAS DE EPPRCADORIAS CONF NF 324078
30/04/22	00000915	1.1.2.07.001	2.1.1.01.050	429,70	VLR.REF.COMPRAS DE EPPRCADORIAS CONF NF 028738
30/04/22	00000916	1.1.2.07.001	2.1.1.01.080	313,00	VLR.REF.COMPRAS DE EPPRCADORIAS CONF NF 001460
30/04/22	00000917	1.1.2.07.001	2.1.1.01.089	150,00	VLR.REF.COMPRAS DE EPPRCADORIAS CONF NF 003379
30/04/22	00000918	1.1.2.07.001	2.1.1.01.045	353,00	VLR.REF.COMPRAS DE EPPRCADORIAS CONF NF 001006
30/04/22	00000919	1.1.2.07.001	2.1.1.01.062	150,00	VLR.REF.COMPRAS DE EPPRCADORIAS CONF. NF 000441
30/04/22	00000920	1.1.2.07.001	2.1.1.01.048	470,00	VLR.REF.COMPRAS DE EPPRCADORIAS CONF NF 003808
30/04/22	00000921	1.1.2.07.001	2.1.1.01.092	1.059,00	VLR.REF.COMPRAS DE EPPRCADORIAS CONF NF 020220
30/04/22	00000922	5.1.1.03.022	2.1.1.01.041	640,43	VLR.REF.COMPRAS DE EPPRCADORIAS CONF. NF 004131
30/04/22	00000923	1.1.2.04.006	1.1.2.07.001	321,01	VLR.REF.CREDITO DE IPI
30/04/22	00000924	3.1.1.02.007	2.1.1.06.005	1.248,66	VLR.REF.ISS
30/04/22	00000925	5.1.1.03.007	1.1.1.02.002	1.385,50	VLR.REF.PAGMTO VALE TRANSPORTE CHEQUE N. 000326
30/04/22	00000926	2.1.1.03.007	1.1.1.02.002	640,90	VLR.REF.PAGMTO CONT.SINDICAL CHEQUE N. 000327
30/04/22	00000927	5.1.1.03.031	1.1.1.02.002	370,00	VLR.REF.PAGMTO ALUGUEL GARAGEM CHEQUE N. 000329
30/04/22	00000928	5.1.1.150.002	1.1.1.02.003	27,18	VLR.REF.TARIFAS BANCARIAS
30/04/22	00000929	5.1.1.150.002	1.1.1.02.003	10,40	VLR.REF.TARIFAS BANCARIAS
30/04/22	00000930	1.1.1.02.003	2.1.1.09.004	2.339,99	TRANSF.CONTA GARANTIDA
30/04/22	00000931	2.1.1.09.005	1.1.1.02.002	1.910,43	PARCELA LEASING

SUBTOTAL LANÇAMENTOS : 1144

SUBTOTAL : 2.292.611,17

DIARIO DOS MESES DE JANEIRO a DEZEMBRO DE 2022
 COMERCIAL GOA LTDA

Folha:0019

DATA	LANÇAMENTO	CONTA DEBITADA	CONTA CREDITADA	VALOR LANÇAMENTO	HISTORICO
30/04/22	00000932	2.1.1.09.005	1.1.1.02.002	225,00	PARCELA RESIDUAL LEASING
30/04/22	00000933	1.1.1.01.001	1.1.1.02.002	3.324,83	VLR.REF.PAGMTO SUPRIEPPNTO CAIXA CHEQUE N. 000328
30/04/22	00000934	1.1.1.01.001	1.1.1.02.002	547,41	REC.SUPIEPPNTO CAIXA
30/04/22	00002220	3.1.1.02.005	2.1.1.06.002	998,93	VLR.REF.COFINS
30/04/22	00002221	3.1.1.02.003	2.1.1.06.001	162,33	VLR.REF.PIS FATURAEPPNTO
30/04/22	00002222	5.1.1.01.001	2.1.1.02.001	415,00	VLR.REF.SALARIO
30/04/22	00002223	5.1.1.01.003	2.1.1.02.001	418,00	VLR.REF.FERIAS VENCIDAS
30/04/22	00002224	5.1.1.01.003	2.1.1.02.001	139,33	VLR.REF.FERIAS PROPORCIONAIS
30/04/22	00002225	5.1.1.01.003	2.1.1.02.001	185,78	VLR.REF.1/3 FERIAS
30/04/22	00002226	5.1.1.01.002	2.1.1.02.001	104,50	VLR.REF.13 SALARIO
30/04/22	00002227	5.1.1.01.002	2.1.1.02.001	34,83	VLR.REF.13 SALARIO INDENIZADO
30/04/22	00002228	5.1.1.01.006	2.1.1.02.001	418,00	VLR.REF.AVISO PREVIO
30/04/22	00002229	5.1.1.01.001	2.1.1.02.001	195,07	VLR.REF.SALDO DE SALARIO
30/04/22	00002230	1.1.2.03.001	2.1.1.02.001	46,84	VLR.REF.SALARIO FAMILIA
30/04/22	00002231	5.1.1.01.001	2.1.1.02.001	0,09	VLR.REF.ARREDONDAEPPNTO
30/04/22	00002232	2.1.1.02.001	5.1.1.01.001	0,18	VLR.REF.DESC.ARRED.EPPS ANTERIOR
30/04/22	00002233	2.1.1.02.001	2.1.1.03.001	33,20	VLR.REF.DESC.INSS FUNCIONARIO
30/04/22	00002234	2.1.1.02.001	2.1.1.03.001	8,36	VLR.REF.DESC.INSS 13 SALARIO
30/04/22	00002235	5.1.1.01.001	2.1.1.02.001	0,41	VLR.REF.INSF.SALDO EPPS
30/04/22	00002236	2.1.1.02.001	5.1.1.01.001	0,41	VLR.REF.DESC.INSUF.SALDO EPPS ANTERIOR
30/04/22	00002237	5.1.1.02.002	2.1.1.03.004	66,40	VLR.REF.FGTS
30/04/22	00002238	5.1.1.02.001	2.1.1.03.001	142,91	VLR.REF.INSS EMPRESA
30/04/22	00002239	5.1.1.02.001	2.1.1.03.001	41,44	VLR.REF.INSS TERCEIROS
30/04/22	00002240	5.1.1.02.001	2.1.1.03.001	21,43	VLR.REF.INSS SAT
30/04/22	00002241	5.1.1.02.001	2.1.1.03.001	15,61	VLR.REF.DESC.INSS S/RESCISAO
30/04/22	00002242	5.1.1.01.001	2.1.1.02.001	18.577,16	VLR.REF.SALARIO
30/04/22	00002243	5.1.1.01.003	2.1.1.02.001	249,00	VLR.REF.FERIAS VENCIDAS
30/04/22	00002244	5.1.1.01.003	2.1.1.02.001	774,67	VLR.REF.FERIAS PROPORCIONAIS
30/04/22	00002245	5.1.1.01.003	2.1.1.02.001	341,21	VLR.REF.1/3 FERIAS
30/04/22	00002246	5.1.1.01.002	2.1.1.02.001	760,83	VLR.REF.13 SALARIO
30/04/22	00002247	5.1.1.01.006	2.1.1.02.001	415,00	VLR.REF.AVISO PREVIO
30/04/22	00002248	5.1.1.01.001	2.1.1.02.001	1.687,66	VLR.REF.SALDO SALARIO
30/04/22	00002249	2.1.1.02.001	5.1.1.01.001	764,75	VLR.REF.DESC.FALTAS
30/04/22	00002250	2.1.1.02.001	5.1.1.03.007	176,90	VLR.REF.DESC.VALE TRANSPORTE
30/04/22	00002251	2.1.1.02.001	5.1.1.03.013	223,00	VLR.REF.DESC.ALIEPPNTACAO
30/04/22	00002252	2.1.1.02.001	5.1.1.01.001	416,63	VLR.REF.DESC.D.S.R.FALTAS
30/04/22	00002253	1.1.2.03.001	2.1.1.02.001	571,04	VLR.REF.SALARIO FAMILIA
30/04/22	00002254	5.1.1.01.001	2.1.1.02.001	19,34	VLR.REF.ARREDONDAEPPNTO
30/04/22	00002255	2.1.1.02.001	5.1.1.01.001	22,25	VLR.DESC.ARRED.EPPS ANTERIOR
30/04/22	00002256	2.1.1.02.001	2.1.1.03.001	1.417,13	VLR.REF.DESC.INSS FUNCIONARIO
30/04/22	00002257	2.1.1.02.001	2.1.1.03.001	60,87	VLR.REF.DESC.INSS RESCISAO
30/04/22	00002258	5.1.1.02.002	2.1.1.03.004	1.603,08	VLR.REF.FGTS
30/04/22	00002259	5.1.1.02.001	2.1.1.03.001	3.979,20	VLR.REF.INSS EMPRESA
30/04/22	00002260	5.1.1.02.001	2.1.1.03.001	1.175,03	VLR.REF.INSS TERCEIROS
30/04/22	00002261	5.1.1.02.001	2.1.1.03.001	607,77	VLR.REF.INSS SAT
30/04/22	00002262	5.1.1.02.001	2.1.1.03.001	8,99	VLR.REF.INSS SEST/SENAT
30/04/22	00002263	2.1.1.02.001	2.1.1.03.001	142,77	VLR.REF.INSS RESCISAO
30/04/22	00002264	2.1.1.03.001	1.1.2.03.001	617,88	VLR.REF.COMP.SALARIO FAMILIA
30/04/22	00002265	2.1.1.02.001	2.1.1.02.004	5.245,70	VLR.REF.TRANSF.CONTAS
01/05/22	00000935	2.1.1.09.004	1.1.1.02.003	2.339,99	TRANSF.CONTA GARANTIDA
02/05/22	00000936	2.1.1.01.196	1.1.1.02.002	3.063,33	VLR.REF.DEBITO CONTA CORRENTE REF.DUPLICATA
02/05/22	00000937	2.1.1.01.089	1.1.1.02.002	150,00	VLR.REF.DEBITO CONTA CORRENTE REF.DUPLICATA
SUBTOTAL LANÇAMENTOS : 1196		SUBTOTAL :		2.345.568,64	

DIARIO DOS MESES DE JANEIRO a DEZEMBRO DE 2022

COMERCIAL GOA LTDA

Folha:0020

DATA	LANÇAMENTO	CONTA DEBITADA	CONTA CREDITADA	VALOR LANÇAMENTO	HISTORICO
02/05/22	00000938	2.1.1.01.055	1.1.1.02.002	1.257,44	VLR.REF.DEBITO CONTA CORRENTE REF.DUPLICATA
02/05/22	00000939	5.1.1.03.013	1.1.1.02.002	682,50	VLR.REF.PAGMTO ALIEPPNTACAO CHEQUE N. 000330
02/05/22	00000940	5.1.1.03.013	1.1.1.02.002	408,00	VLR.REF.PAGMTO ALIEPPNTACAO CHEQUE N. 000331
02/05/22	00000941	2.1.1.01.066	1.1.1.02.002	3.642,00	VLR.REF.PAGMTO DUPLICATA CHEQUE N. 000332
02/05/22	00000942	5.1.1.03.045	1.1.1.01.001	1,80	PG.DESPESAS COPIAS NESTA DATA
02/05/22	00000943	5.1.1.03.005	1.1.1.01.001	6,10	PG.DESPESAS CORREIOS NESTA DATA
02/05/22	00000944	5.1.1.03.045	1.1.1.01.001	1,25	PG.DESPESAS COPIAS NESTA DATA
02/05/22	00000945	5.1.1.50.002	1.1.1.02.002	0,50	VLR.REF.TARIFAS BANCARIAS
02/05/22	00002269	1.1.1.02.002	1.1.1.01.001	1.100,00	PG;DEPOSITO
02/05/22	00002270	5.1.1.03.045	2.1.1.01.010	257,95	VLR.REF.COMPRAS DE EPPRCADORIAS
02/05/22	00002272	1.1.2.07.001	2.1.1.01.194	0,01	VLR.REF.AJUSTE CONTAS
02/05/22	00002273	1.1.2.07.001	2.1.1.01.196	2.103,48	VLR.REF.COMPRAS DE EPPRCADORIAS
02/05/22	00002274	1.1.2.07.001	2.1.1.01.208	482,50	VLR.REF.COMPRAS DE EPPRCADORIAS
03/05/22	00000946	5.1.1.03.030	1.1.1.01.001	110,00	PG.DESPESAS FRETES NESTA DATA
03/05/22	00000947	5.1.1.03.002	1.1.1.01.001	8,70	PG.DESPESAS CAEMA NESTA DATA
03/05/22	00000948	5.1.1.03.045	1.1.1.01.001	3,90	PG.DESPESAS COPIAS NESTA DATA
05/05/22	00000949	2.1.1.01.092	1.1.1.02.002	2.118,00	VLR.REF.DEBITO CONTA CORRENTE REF.DUPLICATA
05/05/22	00000950	2.1.1.01.180	1.1.1.02.002	654,00	VLR.REF.DEBITO CONTA CORRENTE REF.DUPLICATA
05/05/22	00000951	2.1.1.01.142	1.1.1.02.002	340,00	VLR.REF.PAGMTO DUPLICATA CHEQUE N. 000336
05/05/22	00000952	1.1.1.01.001	1.1.1.02.002	3.793,73	VLR.REF.PAGMTO SUPRIEPPNTO CAIXA CHEQUE N. 000335
05/05/22	00000953	1.1.1.01.001	1.1.1.02.002	1.400,00	VLR.REF.PAGMTO SUPRIEPPNTO CAIXA CHEQUE N. 000334
05/05/22	00000954	5.1.1.03.014	1.1.1.02.002	150,00	VLR.REF.PAGMTO DOACAO CHEQUE N. 000297
05/05/22	00000955	2.1.1.02.004	1.1.1.01.001	615,58	PG.DESPESAS RESCISAO NESTA DATA
05/05/22	00000956	2.1.1.02.004	1.1.1.01.001	411,01	PG.DESPESAS RESCISAO NESTA DATA
05/05/22	00000957	2.1.1.02.004	1.1.1.01.001	589,54	PG.DESPESAS RESCISAO NESTA DATA
05/05/22	00000958	2.1.1.02.004	1.1.1.01.001	615,58	PG.DESPESAS RESCISAO NESTA DATA
05/05/22	00000959	5.1.1.50.002	1.1.1.02.002	189,82	VLR.REF.TARIFAS BANCARIAS
05/05/22	00000960	5.1.1.50.002	1.1.1.02.002	384,87	VLR.REF.TARIFAS BANCARIAS
05/05/22	00000961	5.1.1.50.002	1.1.1.02.002	24,00	VLR.REF.TARIFAS BANCARIAS
05/05/22	00000962	5.1.1.50.002	1.1.1.02.003	40,23	VLR.REF.TARIFAS BANCARIAS
05/05/22	00000963	1.1.1.02.002	1.1.1.01.001	682,50	DEV.CHEQUE
05/05/22	00002266	2.1.1.02.001	1.1.1.01.001	16.826,00	PG.LIQUIDO FOLHA EPPS 04/2210
05/05/22	00002268	2.1.1.06.005	1.1.2.01.002	1.754,00	VLR.REF.RETENCAO ISS
06/05/22	00000964	5.1.1.03.004	1.1.1.02.002	20,22	VLR.REF.DEBITO CONTA CORRENTE REF.TELEFONE
06/05/22	00000965	5.1.1.03.016	1.1.1.02.002	500,00	VLR.REF.DEBITO CONTA CORRENTE REF.PREST.SERVICO
06/05/22	00000966	5.1.1.03.016	1.1.1.02.002	1.000,00	VLR.REF.PAGMTO PREST.SERVICO CHEQUE N. 000298
06/05/22	00000967	5.1.1.55.008	1.1.1.02.002	549,59	VLR.REF.PAGMTO IPVA CHEQUE N. 000299
06/05/22	00000968	5.1.1.03.045	1.1.1.01.001	0,60	PG.DESPESAS COPIAS NESTA DATA
06/05/22	00000969	5.1.1.50.002	1.1.1.02.002	8,00	VLR.REF.TARIFAS BANCARIAS
07/05/22	00000970	1.1.1.02.002	2.1.1.15.007	16.859,11	REC.ADIANTAEPNTO
07/05/22	00000971	1.1.2.05.021	1.1.1.02.002	2.103,48	VLR.REF.DEBITO CONTA CORRENTE REF.DUPLICATA
07/05/22	00000972	5.1.1.03.003	1.1.1.02.002	32,71	VLR.REF.DEBITO CONTA CORRENTE REF.CEMAR
07/05/22	00000973	5.1.1.03.003	1.1.1.02.002	13,62	VLR.REF.DEBITO CONTA CORRENTE REF.CEMAR
07/05/22	00000974	2.1.1.01.041	1.1.1.02.002	640,43	VLR.REF.DEBITO CONTA CORRENTE REF.DUPLICATA
07/05/22	00000975	2.1.1.03.004	1.1.1.02.002	1.669,48	VLR.REF.DEBITO CONTA CORRENTE REF.FGTS
07/05/22	00000976	1.1.1.02.003	1.1.1.02.002	2.700,00	VLR.REF.PAGMTO DEPOSITO CHEQUE N. 000300
07/05/22	00000977	5.1.1.03.016	1.1.1.02.003	300,00	VLR.REF.DEBITO EM C/C RELATORIO PROMOTORIA
08/05/22	00000978	2.1.1.01.208	1.1.1.02.002	275,00	VLR.REF.DEBITO CONTA CORRENTE REF.DUPLICATA
08/05/22	00000979	5.1.1.03.045	1.1.1.01.001	23,90	PG.DESPESAS COPIAS NESTA DATA
08/05/22	00000980	5.1.1.50.002	1.1.1.02.002	8,30	VLR.REF.TARIFAS BANCARIAS
08/05/22	00000981	5.1.1.50.002	1.1.1.02.002	51,20	VLR.REF.TARIFAS BANCARIAS
08/05/22	00000982	1.1.1.02.002	1.1.1.01.001	654,00	DEV.PAGAEPNTO
SUBTOTAL LANÇAMENTOS : 1348				SUBTOTAL :	2.413.633,27

DIARIO DOS MESES DE JANEIRO a DEZEMBRO DE 2022
 COMERCIAL GOA LTDA

Folha:0021

DATA	LANÇAMENTO	CONTA DEBITADA	CONTA CREDITADA	VALOR LANÇAMENTO	HISTORICO
09/05/22	00000983	1.1.1.01.001	1.1.1.02.002	14.130,87	VLR.REF.PAGMTO SUPRIEPPNTO CAIXA CHEQUE N. 000302
09/05/22	00000984	5.1.1.03.016	1.1.1.02.002	1.383,17	VLR.REF.PAGMTO PREST.SERVICO CHEQUE N. 000303
09/05/22	00000985	5.1.1.03.023	1.1.1.01.001	580,00	PG.DESPESAS MANUTENCAO VEICULO NESTA DATA
09/05/22	00000986	2.1.1.02.004	1.1.1.01.001	320,55	PG.DESPESAS RESCISAO NESTA DATA
09/05/22	00000987	2.1.1.02.004	1.1.1.01.001	333,38	PG.DESPESAS RESCISAO NESTA DATA
09/05/22	00000988	1.1.1.01.001	1.1.1.02.002	682,50	VLR.REF.PAGMTO SUPRIEPPNTO CAIXA CHEQUE N. 000330
10/05/22	00000989	1.3.2.07.001	1.1.1.02.002	7.000,00	VLR.REF.PAGMTO IMOBOLIZADO CHEQUE N. 000394
10/05/22	00000990	5.1.1.03.023	1.1.1.01.001	405,98	PG.DESPESAS PNEUS NESTA DATA
10/05/22	00000991	1.1.2.07.001	1.1.1.01.001	140,00	PG.DESPESAS MAT.CONSTRUCAO NESTA DATA
13/05/22	00000992	2.1.1.01.135	1.1.1.02.002	22,90	VLR.REF.DEBITO CONTA CORRENTE REF.DUPLICATA
13/05/22	00000993	5.1.1.03.026	1.1.1.02.002	80,00	VLR.REF.DEBITO CONTA CORRENTE REF.INTERNET
13/05/22	00000994	2.1.1.01.092	1.1.1.02.002	1.059,00	VLR.REF.DEBITO CONTA CORRENTE REF.DUPLICATA
13/05/22	00000995	5.1.1.03.004	1.1.1.02.002	1.424,86	VLR.REF.DEBITO CONTA CORRENTE REF.TELEFONE
13/05/22	00000996	2.1.1.01.010	1.1.1.02.002	257,95	VLR.REF.DEBITO CONTA CORRENTE REF.DUPLICATA
13/05/22	00000997	2.1.1.03.001	1.1.1.02.002	213,59	VLR.REF.DEBITO CONTA CORRENTE REF.INSS
13/05/22	00000998	2.1.1.03.001	1.1.1.02.002	6.823,24	VLR.REF.DEBITO CONTA CORRENTE REF.INSS
13/05/22	00000999	5.1.1.55.006	1.1.1.02.002	170,04	VLR.REF.DEBITO CONTA CORRENTE REF.IPTU
13/05/22	00001000	5.1.1.55.006	1.1.1.02.002	34,08	VLR.REF.DEBITO CONTA CORRENTE REF.IPTU
13/05/22	00001001	5.1.1.55.006	1.1.1.02.002	30,25	VLR.REF.DEBITO CONTA CORRENTE REF.IPTU
13/05/22	00001002	5.1.1.55.006	1.1.1.02.002	33,63	VLR.REF.DEBITO CONTA CORRENTE REF.IPTU
13/05/22	00001003	5.1.1.55.006	1.1.1.02.002	35,87	VLR.REF.DEBITO CONTA CORRENTE REF.IPTU
13/05/22	00001004	5.1.1.55.006	1.1.1.02.002	37,20	VLR.REF.DEBITO CONTA CORRENTE REF.IPTU
13/05/22	00001005	5.1.1.55.006	1.1.1.02.002	33,53	VLR.REF.DEBITO CONTA CORRENTE REF.IPTU
13/05/22	00001006	2.1.1.01.074	1.1.1.02.002	24.030,00	VLR.REF.PAGMTO DUPLICATA CHEQUE N. 000305
13/05/22	00001007	1.1.2.05.020	1.1.1.02.002	10.670,00	VLR.REF.PAGMTO ADIANTAEPNTO CHEQUE N. 000304
13/05/22	00001008	1.1.1.01.001	1.1.1.02.002	703,13	VLR.REF.PAGMTO SUPRIEPPNTO CAIXA CHEQUE N. 000306
13/05/22	00001009	5.1.1.03.023	1.1.1.01.001	35,00	PG.DESPESAS MANUT.VEICULO NESTA DATA
13/05/22	00001010	2.1.1.09.003	1.1.1.02.003	2.484,62	PG.EMPRESTIMO
13/05/22	00001011	5.1.1.03.003	1.1.1.02.002	179,07	VLR.REF.DEBITO CONTA CORRENTE REF.CEMAR
13/05/22	00001013	5.1.1.02.003	1.1.1.02.002	16,04	VLR.REF.DEBITO CONTA CORRENTE REF.GRRF
13/05/22	00001013	5.1.1.02.003	1.1.1.02.002	154,13	VLR.REF.DEBITO CONTA CORRENTE REF.GRRF
13/05/22	00001014	5.1.1.03.016	1.1.1.02.002	760,00	VLR.REF.PAGMTO PREST.SERVICO CHEQUE N. 000307
13/05/22	00001015	5.1.1.03.017	1.1.1.01.001	38,00	PG.DESPESAS PREST.SERVICO NESTA DATA
13/05/22	00001016	5.1.1.03.007	1.1.1.01.001	35,65	PG.DESPESAS VALE TRANSPORTE NESTA DATA
13/05/22	00001017	1.1.1.01.001	1.1.1.02.003	237,94	VLR.REF.PAGMTO SUPRIEPPNTO CAIXA CHEQUE N. 850610
13/05/22	00001018	1.1.1.01.001	1.1.1.02.002	1.000,00	VLR.REF.PAGMTO SUPRIEPPNTO CAIXA CHEQUE N. 000301
13/05/22	00001019	2.1.1.01.196	1.1.1.02.002	2.103,48	VLR.REF.DEBITO CONTA CORRENTE REF.DUPLICATA
14/05/22	00001020	2.1.1.01.083	1.1.1.02.002	1.164,00	VLR.REF.DEBITO CONTA CORRENTE REF.DUPLICATA
14/05/22	00001021	2.1.1.01.135	1.1.1.02.002	78,00	VLR.REF.DEBITO CONTA CORRENTE REF.DUPLICATA
14/05/22	00001022	5.1.1.02.003	1.1.1.02.002	98,95	VLR.REF.DEBITO CONTA CORRENTE REF.GRRF
14/05/22	00001023	5.1.1.02.001	1.1.1.02.002	387,93	VLR.REF.PAGMTO INSS-PROCESSO CHEQUE N. 000308
14/05/22	00001024	5.1.1.03.013	1.1.1.01.001	54,04	PG.DESPESAS MAT.LIMPEZA NESTA DATA
15/05/22	00001025	2.1.1.01.179	1.1.1.02.003	1.644,50	VLR.REF.PAGMTO DUPLICATA CHEQUE N. 850611
15/05/22	00001026	5.1.1.03.004	1.1.1.02.003	130,74	VLR.REF.DEBITO EM C/C TELEFONE
15/05/22	00001027	5.1.1.03.004	1.1.1.02.003	113,64	VLR.REF.DEBITO EM C/C TELEFONE
15/05/22	00001028	5.1.1.03.031	1.1.1.02.003	205,32	VLR.REF.DEBITO EM C/C CONDOMINIO
15/05/22	00001029	5.1.1.03.045	1.1.1.01.001	2,25	PG.DESPESAS COPIAS NESTA DATA
15/05/22	00001030	5.1.1.50.002	1.1.1.02.003	34,00	VLR.REF.TARIFAS BANCARIAS
15/05/22	00001031	5.1.1.50.002	1.1.1.02.002	7,70	VLR.REF.TARIFAS BANCARIAS
16/05/22	00001032	5.1.1.03.003	1.1.1.02.002	1.413,82	VLR.REF.DEBITO CONTA CORRENTE REF.CEMAR
16/05/22	00001033	5.1.1.03.003	1.1.1.02.002	1.365,54	VLR.REF.DEBITO CONTA CORRENTE REF.CEMAR
16/05/22	00001034	2.1.1.01.196	1.1.1.02.002	3.063,33	VLR.REF.DEBITO CONTA CORRENTE REF.DUPLICATA
SUBTOTAL LANÇAMENTOS : 1300				SUBTOTAL :	2.501.056,67

DIARIO DOS MESES DE JANEIRO a DEZEMBRO DE 2022

COMERCIAL GOA LTDA

Folha:0022

DATA	LANÇAMENTO	CONTA DEBITADA	CONTA CREDITADA	VALOR LANÇAMENTO	HISTORICO
16/05/22	00001035	5.1.1.03.016	1.1.1.02.002	1.000,00	VLR.REF.PAGMTO PREST.SERVICO CHEQUE N. 000314
16/05/22	00001036	2.1.1.01.209	1.1.1.02.002	2.000,00	VLR.REF.PAGMTO DUPLICATA CHEQUE N. 000311
16/05/22	00001037	1.1.1.01.001	1.1.1.02.002	300,00	VLR.REF.PAGMTO SUPRIEPPNTO CAIXA CHEQUE N. 000309
16/05/22	00001038	1.1.1.01.001	1.1.1.02.002	395,00	VLR.REF.PAGMTO SUPRIEPPNTO CAIXA CHEQUE N. 000313
16/05/22	00001039	1.1.1.01.001	1.1.1.02.002	823,00	VLR.REF.PAGMTO SUPRIEPPNTO CAIXA CHEQUE N. 000315
16/05/22	00001040	1.1.1.01.001	1.1.1.02.002	580,00	VLR.REF.PAGMTO SUPRIEPPNTO CAIXA CHEQUE N. 000316
16/05/22	00001041	1.1.2.07.001	1.1.1.01.001	20,00	PG.DESPESAS MAT.CONSTRUCAO NESTA DATA
16/05/22	00001042	1.1.1.01.001	1.1.1.02.002	410,00	VLR.REF.PAGMTO SUPRIEPPNTO CAIXA CHEQUE N. 000310
19/05/22	00001043	2.1.1.01.208	1.1.1.02.002	387,50	VLR.REF.DEBITO CONTA CORRENTE REF.DUPLICATA
19/05/22	00001044	5.1.1.03.031	1.1.1.02.002	300,00	VLR.REF.DEBITO CONTA CORRENTE REF.CONDOMINIO
19/05/22	00001045	2.1.1.01.013	1.1.1.02.002	62,68	VLR.REF.DEBITO CONTA CORRENTE REF.DUPLICATA
19/05/22	00001046	5.1.1.03.019	1.1.1.02.002	305,87	VLR.REF.DEBITO CONTA CORRENTE REF.TAXA PREFEITURA
19/05/22	00001047	1.1.1.01.001	1.1.1.02.002	100,00	VLR.REF.PAGMTO SUPRIEPPNTO CAIXA CHEQUE N. 000417
19/05/22	00001048	1.1.1.01.001	1.1.1.02.002	1.098,68	VLR.REF.PAGMTO SUPRIEPPNTO CAIXA CHEQUE N. 000418
19/05/22	00001049	5.1.1.03.016	1.1.1.02.002	200,00	VLR.REF.PAGMTO PREST.SERVICO CHEQUE N. 000419
19/05/22	00001050	1.1.2.07.001	1.1.1.01.001	480,00	PG.DESPESAS MAT.CONSTRUCAO NESTA DATA
19/05/22	00001051	1.1.2.07.001	1.1.1.01.001	11,25	PG.DESPESAS MAT.CONSTRUCAO NESTA DATA
19/05/22	00001052	5.1.1.15.002	1.1.1.02.002	19,50	VLR.REF.TARIFAS BANCARIAS
19/05/22	00001053	5.1.1.15.002	1.1.1.02.002	866,71	VLR.REF.TARIFAS BANCARIAS
20/05/22	00001054	2.1.1.01.092	1.1.1.02.002	1.059,00	VLR.REF.DEBITO CONTA CORRENTE REF.DUPLICATA
20/05/22	00001055	2.1.1.01.193	1.1.1.02.002	2.426,00	VLR.REF.DEBITO CONTA CORRENTE REF.DUPLICATA
20/05/22	00001056	5.1.1.03.016	1.1.1.02.002	500,00	VLR.REF.PAGMTO PREST.SERVICO CHEQUE N. 000422
20/05/22	00001057	1.1.1.01.001	1.1.1.02.003	1.000,00	VLR.REF.DEBITO EM C/C SUPRIEPPNTO CAIXA
20/05/22	00001058	1.1.1.01.001	1.1.1.02.002	600,00	VLR.REF.PAGMTO SUPRIEPPNTO CAIXA CHEQUE N. 000421
20/05/22	00002271	1.1.2.07.001	2.1.1.01.066	3.797,70	VLR.REF.COMPRAS DE EPPRCADORIAS
21/05/22	00001059	1.1.2.05.021	1.1.1.02.002	2.103,48	VLR.REF.DEBITO CONTA CORRENTE REF.ADIANTAEPNTO
21/05/22	00001060	5.1.1.03.045	1.1.1.01.001	3,35	PG.DESPESAS COPIAS NESTA DATA
21/05/22	00001061	1.1.2.07.001	1.1.1.01.001	107,80	PG.DESPESAS MAT.CONSTRUCAO NESTA DATA
21/05/22	00001062	5.1.1.15.002	1.1.1.02.002	717,70	VLR.REF.TARIFAS BANCARIAS
22/05/22	00001328	1.1.1.01.001	1.1.1.02.002	600,00	VLR.REF.PAGMTO PROVISAO CAIXA CHEQUE N. 421
23/05/22	00001063	1.1.1.01.001	1.1.2.20.003	4.969,61	REC.REF.DEPOSITO JUDICIAL
23/05/22	00001064	1.1.1.02.002	1.1.1.01.001	4.960,00	PG.DEPOSITO
23/05/22	00001065	2.1.1.01.180	1.1.1.02.002	23.450,00	VLR.REF.PAGMTO DUPLICATA CHEQUE N. 000426
23/05/22	00001066	2.1.1.01.195	1.1.1.02.002	380,00	VLR.REF.PAGMTO DUPLICATA CHEQUE N. 000427
23/05/22	00001067	1.1.1.01.001	1.1.1.02.002	144,00	VLR.REF.PAGMTO SUPRIEPPNTO CAIXA CHEQUE N. 000430
23/05/22	00001068	2.1.1.01.135	1.1.1.02.002	429,70	VLR.REF.PAGMTO DUPLICATA CHEQUE N. 000428
23/05/22	00001069	5.1.1.03.045	1.1.1.02.003	42,00	VLR.REF.DEBITO EM C/C ENCADERNACCES
23/05/22	00001070	5.1.1.03.017	1.1.1.01.001	20,00	PG.DESPESAS PREST.SERVICO NESTA DATA
23/05/22	00001071	1.1.1.02.002	1.1.1.01.001	5.000,00	PG.DEPOSITO
25/05/22	00001072	1.1.1.02.002	1.1.1.01.001	75.000,00	DEPOSITO DESCONTO CHEQUES
25/05/22	00001073	1.1.1.01.001	1.1.1.02.002	5.076,13	DEV.DESCONTO CHEQUES
26/05/22	00001074	5.1.1.03.016	1.1.1.02.002	130,00	VLR.REF.PAGMTO PREST.SERVICO CHEQUE N. 000433
26/05/22	00001075	2.1.1.01.041	1.1.1.02.002	486,92	VLR.REF.PAGMTO DUPLICATA CHEQUE N. 000434
26/05/22	00001076	2.1.1.01.194	1.1.1.02.002	11.034,64	VLR.REF.PAGMTO DUPLICATA CHEQUE N. 000431
26/05/22	00001077	5.1.1.03.013	1.1.1.02.002	750,52	VLR.REF.PAGMTO ALIEPPNTACAO CHEQUE N. 000435
26/05/22	00001078	5.1.1.03.045	1.1.1.01.001	11,00	PG.DESPESAS COPIAS NESTA DATA
26/05/22	00001079	1.1.2.07.001	1.1.1.01.001	110,00	PG.DESPESAS MAT.CONSTRUCAO NESTA DATA
26/05/22	00001080	1.1.1.01.001	1.1.1.02.002	500,00	VLR.REF.PAGMTO SUPRIEPPNTO CAIXA CHEQUE N. 000432
26/05/22	00001324	5.1.1.03.016	1.1.1.02.002	500,00	VLR.REF.PAGMTO SERVICO PRESTADO CHEQUE N. 432
27/05/22	00001081	5.1.1.15.002	1.1.1.02.002	2.650,00	VLR.REF.TARIFAS BANCARIAS
27/05/22	00001082	5.1.1.15.002	1.1.1.02.002	431,68	VLR.REF.TARIFAS BANCARIAS
27/05/22	00001083	5.1.1.15.002	1.1.1.02.002	190,00	VLR.REF.TARIFAS BANCARIAS

SUBTOTAL LANÇAMENTOS : 1352

SUBTOTAL : 2.659.598,09

PEDREIRASMA
 Proc. 2503007202 4
 FLS. 187
 Rub. e

DIARIO DOS MESES DE JANEIRO a DEZEMBRO DE 2022

COMERCIAL GOA LTDA

Folha:0023

DATA	LANÇAMENTO	CONTA DEBITADA	CONTA CREDITADA	VALOR LANÇAMENTO	HISTORICO
27/05/22	00001084	1.1.1.02.003	1.1.2.01.002	9.314,83	REC.NOTA FISCAL
27/05/22	00001085	1.1.1.02.003	1.1.2.01.002	33.326,00	REC.NOTA FISCAL
27/05/22	00001302	5.1.1.03.011	1.1.1.01.001	10,00	PG.DESPESAS MATERIAL AUXILIAR NESTA DATA
27/05/22	00001304	5.1.1.03.045	1.1.1.01.001	1,80	PG.DESPESAS COPIAS NESTA DATA
28/05/22	00001086	1.1.1.01.001	1.1.1.02.003	304,00	VLR.REF.PAGMTO SUPRIEPPNTO CAIXA CHEQUE N. 850616
28/05/22	00001087	5.1.1.03.016	1.1.1.02.003	1.400,00	VLR.REF.PAGMTO PREST.SERVICO CHEQUE N. 850617
28/05/22	00001088	1.1.1.01.001	1.1.1.02.003	2.000,00	VLR.REF.PAGMTO SUPRIEPPNTO CAIXA CHEQUE N. 850614
28/05/22	00001089	5.1.1.03.016	1.1.1.02.003	150,00	VLR.REF.PAGMTO EXAEPSS EPPDICOS CHEQUE N. 850613
28/05/22	00001090	5.1.1.03.030	1.1.1.02.003	110,00	VLR.REF.PAGMTO FRETES CHEQUE N. 850613
28/05/22	00001091	1.1.1.01.001	1.1.1.02.003	252,40	VLR.REF.PAGMTO SUPRIEPPNTO CAIXA CHEQUE N. 850615
28/05/22	00001092	2.1.1.01.157	1.1.1.02.003	2.300,00	VLR.REF.PAGMTO DUPLICATA CHEQUE N. 850619
28/05/22	00001093	2.1.1.01.066	1.1.1.02.003	1.300,00	VLR.REF.PAGMTO DUPLICATA CHEQUE N. 850618
28/05/22	00001094	5.1.1.03.003	1.1.1.02.003	108,51	VLR.REF.DEBITO EM C/C CEMAR
28/05/22	00001095	5.1.1.03.002	1.1.1.02.003	8,84	VLR.REF.DEBITO EM C/C CAEMA
28/05/22	00001096	2.1.1.01.208	1.1.1.02.003	119,00	VLR.REF.DEBITO EM C/C DUPLICATA
28/05/22	00001097	2.1.1.01.205	1.1.1.02.003	1.100,00	VLR.REF.DEBITO EM C/C DUPLICATA
28/05/22	00001098	1.1.1.01.001	1.1.1.02.003	2.000,00	VLR.REF.PAGMTO SUPRIEPPNTO CAIXA CHEQUE N. 850620
29/05/22	00001099	5.1.1.03.019	1.1.1.02.003	180,00	VLR.REF.PAGMTO TAXA JUCEMA CHEQUE N. 850622
29/05/22	00001100	5.1.1.03.016	1.1.1.02.003	720,00	VLR.REF.PAGMTO PREST.SERVICO CHEQUE N. 850621
29/05/22	00001101	5.1.1.150.002	1.1.1.02.003	27,49	VLR.REF.TARIFAS BANCARIAS
29/05/22	00001102	1.1.1.01.001	1.1.1.02.003	172,51	VLR.REF.DEBITO EM C/C PAGAEPNTOM TITULOS
29/05/22	00001103	1.1.1.01.001	1.1.1.02.003	247,34	VLR.REF.DEBITO EM C/C PAGAEPNTO TITULOS
29/05/22	00001104	1.1.1.01.001	1.1.1.02.003	770,06	VLR.REF.DEBITO EM C/C PAGAEPNTO TITULOS
30/05/22	00001105	5.1.1.03.030	1.1.1.02.002	3.000,00	VLR.REF.PAGMTO FRETES CHEQUE N. 000424
30/05/22	00001106	5.1.1.03.016	1.1.1.02.003	500,00	VLR.REF.PAGMTO PREST.SERVICO CHEQUE N. 850626
30/05/22	00001107	5.1.1.03.031	1.1.1.02.003	420,00	VLR.REF.PAGMTO ALUGUEL GARAGEM CHEQUE N. 850627
30/05/22	00001108	5.1.1.03.007	1.1.1.02.003	1.466,00	VLR.REF.PAGMTO VALE TRANSPOTE CHEQUE N. 8/5062
30/05/22	00001109	1.1.1.01.001	1.1.1.02.003	9.919,05	VLR.REF.PAGMTO SUPRIEPPNTO CAIXA CHEQUE N. 850628
30/05/22	00001110	5.1.1.03.016	1.1.1.02.003	230,00	VLR.REF.PAGMTO PREST.SERVICO CHEQUE N. 850625
30/05/22	00001111	5.1.1.03.002	1.1.1.02.003	14,79	VLR.REF.DEBITO EM C/C CAEMA
30/05/22	00001113	2.1.1.01.057	1.1.1.02.003	85,00	VLR.REF.DEBITO EM C/C DUPLICATA
30/05/22	00001113	5.1.1.03.002	1.1.1.02.003	64,53	VLR.REF.DEBITO EM C/C CAEMA
30/05/22	00001114	2.1.1.01.196	1.1.1.02.003	3.063,34	VLR.REF.DEBITO EM C/C DUPLICATA
30/05/22	00001115	1.1.1.01.001	1.1.1.02.003	953,34	REC.SUPRIEPPNTO CAIXA
30/05/22	00001305	5.1.1.03.045	1.1.1.01.001	0,80	PG.DESPESAS COPIAS NESTA DATA
31/05/22	00001116	5.1.1.03.017	2.1.1.01.154	257,95	VLR.REF.COMPRAS DE EPPRCADORIAS CONF. NF 001850
31/05/22	00001117	1.1.2.07.001	2.1.1.01.083	1.164,00	VLR.REF.COMPRAS DE EPPRCADORIAS CONF NF 001116
31/05/22	00001118	1.1.2.07.001	2.1.1.01.074	24.030,00	VLR.REF.COMPRAS DE EPPRCADORIAS CONF NF 003789
31/05/22	00001119	1.1.2.07.001	2.1.1.01.066	320,00	VLR.REF.COMPRAS DE EPPRCADORIAS CONF NF 003340
31/05/22	00001130	1.1.2.07.001	2.1.1.01.180	46.900,00	VLR.REF.COMPRAS DE EPPRCADORIAS CONF NF 001086
31/05/22	00001131	5.1.1.03.022	2.1.1.01.142	800,00	VLR.REF.COMPRAS DE EPPRCADORIAS CONF. NF 008915
31/05/22	00001132	1.1.2.07.001	2.1.1.01.026	95,44	VLR.REF.COMPRAS DE EPPRCADORIAS CONF NF 324876
31/05/22	00001133	1.1.2.07.001	2.1.1.01.208	299,00	VLR.REF.COMPRAS DE EPPRCADORIAS CONF NF 001649
31/05/22	00001134	1.1.2.07.001	2.1.1.01.026	155,13	VLR.REF.COMPRAS DE EPPRCADORIAS CONF NF 325019
31/05/22	00001135	1.1.2.07.001	2.1.1.01.013	1.919,36	VLR.REF.COMPRAS DE EPPRCADORIAS CONF NF 352285
31/05/22	00001136	5.1.1.03.017	2.1.1.01.195	380,00	VLR.REF.COMPRAS DE EPPRCADORIAS CONF. NF 019210
31/05/22	00001137	5.1.1.03.017	2.1.1.01.057	85,00	VLR.REF.COMPRAS DE EPPRCADORIAS CONF. NF 010800
31/05/22	00001138	1.1.2.07.001	2.1.1.01.135	313,40	VLR.REF.COMPRAS DE EPPRCADORIAS CONF. NF 010808
31/05/22	00001139	5.1.1.03.023	2.1.1.01.207	480,00	VLR.REF.COMPRAS DE EPPRCADORIAS CONF. NF 007472
31/05/22	00001130	1.1.2.07.001	2.1.1.01.092	1.059,00	VLR.REF.COMPRAS DE EPPRCADORIAS CONF NF 020593
31/05/22	00001131	1.1.2.07.001	2.1.1.01.026	187,64	VLR.REF.COMPRAS DE EPPRCADORIAS CONF NF 325479
31/05/22	00001132	1.1.2.07.001	2.1.1.01.211	13.230,00	VLR.REF.COMPRAS DE EPPRCADORIAS CONF NF 016486

SUBTOTAL LANÇAMENTOS : 1404

SUBTOTAL : 2.826.913,63

PEDREIRAS-MA
 Proc. 2503003/2024
 FLS. 819
 Rub. 2

DIARIO DOS MESES DE JANEIRO a DEZEMBRO DE 2022

COMERCIAL GOA LTDA

Folha:0024

DATA	LANÇAMENTO	CONTA DEBITADA	CONTA CREDITADA	VALOR LANÇAMENTO	HISTORICO
31/05/22	00001133	1.1.2.07.001	2.1.1.01.020	1.054,63	VLR.REF.COMPRAS DE EPPRCADORIAS CONF NF 074629
31/05/22	00001134	1.1.2.07.001	2.1.1.01.026	416,33	VLR.REF.COMPRAS DE EPPRCADORIAS CONF NF 327933
31/05/22	00001135	1.1.2.07.001	2.1.1.01.026	408,24	VLR.REF.COMPRAS DE EPPRCADORIAS CONF NF 325549
31/05/22	00001136	1.1.2.07.001	2.1.1.01.026	130,57	VLR.REF.COMPRAS DE EPPRCADORIAS CONF NF 325548
31/05/22	00001137	1.1.2.07.001	2.1.1.01.026	63,52	VLR.REF.COMPRAS DE EPPRCADORIAS CONF NF 325607
31/05/22	00001138	1.1.2.07.001	2.1.1.01.138	640,00	VLR.REF.COMPRAS DE EPPRCADORIAS CONF NF 001059
31/05/22	00001139	1.1.2.07.001	2.1.1.01.211	1.485,00	VLR.REF.COMPRAS DE EPPRCADORIAS CONF NF 016502
31/05/22	00001140	1.1.2.07.001	2.1.1.01.026	521,51	VLR.REF.COMPRAS DE EPPRCADORIAS CONF NF 325932
31/05/22	00001141	1.1.2.07.001	2.1.1.01.205	1.100,00	VLR.REF.COMPRAS DE EPPRCADORIAS CONF NF 003540
31/05/22	00001142	1.1.2.07.001	2.1.1.01.211	1.080,00	VLR.REF.COMPRAS DE EPPRCADORIAS CONF NF 016514
31/05/22	00001143	1.1.2.07.001	2.1.1.01.045	395,00	VLR.REF.COMPRAS DE EPPRCADORIAS CONF NF 001007
31/05/22	00001144	1.1.2.07.001	2.1.1.01.180	1.179,40	VLR.REF.COMPRAS DE EPPRCADORIAS CONF NF 001350
31/05/22	00001145	1.1.2.07.001	2.1.1.01.206	966,00	VLR.REF.COMPRAS DE EPPRCADORIAS CONF NF 000339
31/05/22	00001146	1.1.2.07.001	2.1.1.01.135	103,60	VLR.REF.COMPRAS DE EPPRCADORIAS CONF. NF 011133
31/05/22	00001147	1.1.2.07.001	2.1.1.01.020	1.313,16	VLR.REF.COMPRAS DE EPPRCADORIAS CONF NF 074903
31/05/22	00001148	1.1.2.07.001	2.1.1.01.180	2.589,80	VLR.REF.COMPRAS DE EPPRCADORIAS CONF NF 001362
31/05/22	00001149	5.1.1.03.022	2.1.1.01.041	484,52	VLR.REF.COMPRAS DE EPPRCADORIAS CONF. NF 000002
31/05/22	00001150	1.1.2.07.001	2.1.1.01.210	480,00	VLR.REF.COMPRAS DE EPPRCADORIAS CONF NF 000013
31/05/22	00001151	1.1.2.07.001	2.1.1.01.135	174,70	VLR.REF.COMPRAS DE EPPRCADORIAS CONF. NF 011325
31/05/22	00001152	1.1.2.07.001	2.1.1.01.008	167,00	VLR.REF.COMPRAS DE EPPRCADORIAS CONF NF 446338
31/05/22	00001153	1.1.2.07.001	2.1.1.01.026	332,86	VLR.REF.COMPRAS DE EPPRCADORIAS CONF NF 326544
31/05/22	00001154	1.1.2.07.001	2.1.1.01.180	1.135,68	VLR.REF.COMPRAS DE EPPRCADORIAS CONF NF 001385
31/05/22	00001155	1.1.2.07.001	2.1.1.01.008	1.038,00	VLR.REF.COMPRAS DE EPPRCADORIAS CONF NF 446576
31/05/22	00001156	1.1.2.07.001	2.1.1.01.066	664,00	VLR.REF.COMPRAS DE EPPRCADORIAS CONF NF 003354
31/05/22	00001157	5.1.1.03.017	2.1.1.01.195	380,00	VLR.REF.COMPRAS DE EPPRCADORIAS CONF. NF 019396
31/05/22	00001158	1.1.2.07.001	2.1.1.01.026	213,09	VLR.REF.COMPRAS DE EPPRCADORIAS CONF NF 326829
31/05/22	00001159	1.1.2.07.001	2.1.1.01.062	45,00	VLR.REF.COMPRAS DE EPPRCADORIAS CONF. NF 000590
31/05/22	00001160	1.1.2.07.001	2.1.1.01.204	2.800,00	VLR.REF.COMPRAS DE EPPRCADORIAS CONF NF 000228
31/05/22	00001161	1.1.2.07.001	2.1.1.01.026	144,84	VLR.REF.COMPRAS DE EPPRCADORIAS CONF NF 326944
31/05/22	00001162	1.1.2.07.001	2.1.1.01.081	110,00	VLR.REF.COMPRAS DE EPPRCADORIAS CONF NF 048868
31/05/22	00001163	1.1.2.07.001	2.1.1.01.135	51,50	VLR.REF.COMPRAS DE EPPRCADORIAS CONF NF 011396
31/05/22	00001164	1.1.2.07.001	2.1.1.01.211	1.350,00	VLR.REF.COMPRAS DE EPPRCADORIAS CONF NF 016573
31/05/22	00001165	1.1.2.07.001	2.1.1.01.092	1.059,00	VLR.REF.COMPRAS DE EPPRCADORIAS CONF NF 021333
31/05/22	00001166	5.1.1.03.022	2.1.1.01.142	800,00	VLR.REF.COMPRAS DE EPPRCADORIAS CONF. NF 009157
31/05/22	00001167	1.1.2.07.001	2.1.1.01.026	248,96	VLR.REF.COMPRAS DE EPPRCADORIAS CONF NF 327191
31/05/22	00001168	1.1.2.07.001	2.1.1.01.202	96,00	VLR.REF.COMPRAS DE EPPRCADORIAS CONF. NF 054562
31/05/22	00001169	1.1.2.07.001	2.1.1.01.008	879,18	VLR.REF.COMPRAS DE EPPRCADORIAS CONF NF 447309
31/05/22	00001170	5.1.1.03.017	2.1.1.01.203	150,00	VLR.REF.COMPRAS DE EPPRCADORIAS CONF. NF 006113
31/05/22	00001171	1.1.2.07.001	2.1.1.01.211	2.160,00	VLR.REF.COMPRAS DE EPPRCADORIAS CONF NF 016591
31/05/22	00001172	1.1.2.07.001	2.1.1.01.026	150,32	VLR.REF.COMPRAS DE EPPRCADORIAS CONF NF 327444
31/05/22	00001173	1.1.2.07.001	2.1.1.01.026	1.146,10	VLR.REF.COMPRAS DE EPPRCADORIAS CONF NF 327452
31/05/22	00001174	1.1.2.07.001	2.1.1.01.026	1.626,14	VLR.REF.COMPRAS DE EPPRCADORIAS CONF NF 327462
31/05/22	00001175	1.1.2.07.001	2.1.1.01.026	204,62	VLR.REF.COMPRAS DE EPPRCADORIAS CONF NF 327463
31/05/22	00001176	1.1.2.07.001	2.1.1.01.026	170,58	VLR.REF.COMPRAS DE EPPRCADORIAS CONF NF 327464
31/05/22	00001177	1.1.2.07.001	2.1.1.01.020	1.394,33	VLR.REF.COMPRAS DE EPPRCADORIAS CONF NF 075336
31/05/22	00001178	1.1.2.07.001	2.1.1.01.026	150,53	VLR.REF.COMPRAS DE EPPRCADORIAS CONF NF 327480
31/05/22	00001179	1.1.2.07.001	2.1.1.01.201	357,67	VLR.REF.COMPRAS DE EPPRCADORIAS CONF. NF 030397
31/05/22	00001180	1.1.2.07.001	2.1.1.01.182	598,00	VLR.REF.COMPRAS DE EPPRCADORIAS CONF. NF 703710
31/05/22	00001181	1.1.2.07.001	2.1.1.01.202	139,51	VLR.REF.COMPRAS DE EPPRCADORIAS CONF. NF 054675
31/05/22	00001182	1.1.2.07.001	2.1.1.01.179	1.644,49	VLR.REF.COMPRAS DE EPPRCADORIAS CONF NF 275115
31/05/22	00001183	1.1.2.07.001	2.1.1.01.209	4.000,00	VLR.REF.COMPRAS DE EPPRCADORIAS CONF. NF 086300
31/05/22	00001184	1.1.2.07.001	2.1.1.01.180	10.691,25	VLR.REF.COMPRAS DE EPPRCADORIAS CONF NF 001373

SUBTOTAL LANÇAMENTOS : 1456

SUBTOTAL : 2.877.577,26

PEDREIRAS/MA
 Proc. 203003/2024
 FLS. 819
 RUB. e
 Folha:0025

DIARIO DOS MESES DE JANEIRO a DEZEMBRO DE 2022
 COMERCIAL GOA LTDA

DATA	LANÇAMENTO	CONTA DEBITADA	CONTA CREDITADA	VALOR LANÇAMENTO	HISTORICO
31/05/22	00001185	1.1.2.07.001	2.1.1.01.008	115,50	VLR.REF.COMPRAS DE EPPRCADORIAS CONF NF 447678
31/05/22	00001186	5.1.1.03.022	2.1.1.01.041	624,34	VLR.REF.COMPRAS DE EPPRCADORIAS CONF. NF 004377
31/05/22	00001187	1.1.2.04.006	1.1.2.07.001	400,67	VLR.REF.CREDITO DE IPI
31/05/22	00001188	1.1.1.01.001	1.1.1.02.002	2.967,50	SUPRIEPPNTO CAIXA
31/05/22	00001189	1.1.1.02.002	2.1.1.09.004	60.578,37	VLR.REF.TRANSF.CONTA GARANTIDA
31/05/22	00002275	5.1.1.01.001	2.1.1.02.001	415,00	VLR.REF.SALARIO
31/05/22	00002276	1.1.2.03.001	2.1.1.02.001	24,23	VLR.REF.SALARIO FAMILIA
31/05/22	00002277	5.1.1.01.001	2.1.1.02.001	0,06	VLR.REF.ARREDONDAEPPNTO
31/05/22	00002278	2.1.1.02.001	5.1.1.01.001	0,09	VLR.REF.DESC.ARRED.EPPS ANTERIOR
31/05/22	00002279	2.1.1.02.001	2.1.1.03.001	33,20	VLR.REF.DESC.INSS FUNCIONARIO
31/05/22	00002280	5.1.1.01.001	2.1.1.02.001	0,41	VLR.REF.INSF.SALDO EPPS
31/05/22	00002281	2.1.1.02.001	5.1.1.01.001	0,41	VLR.REF.DESC.INSF.SALDO EPPS ANTERIOR
31/05/22	00002282	5.1.1.02.002	2.1.1.03.004	66,40	VLR.REF.FGTS
31/05/22	00002283	5.1.1.02.001	2.1.1.03.001	83,00	VLR.REF.INSS EMPRESA
31/05/22	00002284	5.1.1.02.001	2.1.1.03.001	24,07	VLR.REF.INSS TERCEIROS
31/05/22	00002285	5.1.1.02.001	2.1.1.03.001	13,45	VLR.REF.INSS SAT
31/05/22	00002286	5.1.1.01.001	2.1.1.02.001	20.794,53	VLR.REF.SALARIO
31/05/22	00002287	5.1.1.01.003	2.1.1.02.001	186,75	VLR.REF.FERIAS PROPORCIONAIS
31/05/22	00002288	5.1.1.01.003	2.1.1.02.001	62,25	VLR.REF.1/3 FERIAS
31/05/22	00002289	5.1.1.01.002	2.1.1.02.001	207,50	VLR.REF.13 SALARIO
31/05/22	00002290	5.1.1.01.006	2.1.1.02.001	27,67	VLR.REF.AVISO PREVIO
31/05/22	00002291	5.1.1.01.001	2.1.1.02.001	96,83	VLR.REF.SALDO SALARIO
31/05/22	00002292	5.1.1.01.006	2.1.1.02.001	96,83	VLR.REF.AVISO PREVIO INDENIZADO
31/05/22	00002293	2.1.1.02.001	5.1.1.01.001	333,21	VLR.REF.DESC.FALTAS
31/05/22	00002294	2.1.1.02.001	5.1.1.03.007	487,60	VLR.REF.DESC.VALE TRANSPORTE
31/05/22	00002295	2.1.1.02.001	5.1.1.03.013	233,00	VLR.REF.DESC.ALIEPPNTACAO
31/05/22	00002296	2.1.1.02.001	5.1.1.01.001	238,56	VLR.REF.DESC.D.S.R.FALTAS
31/05/22	00002297	1.1.2.03.001	2.1.1.02.001	575,42	VLR.REF.SALARIO FAMILIA
31/05/22	00002298	5.1.1.01.001	2.1.1.02.001	22,85	VLR.REF.ARREDONDAEPPNTO
31/05/22	00002299	2.1.1.02.001	5.1.1.01.001	19,33	VLR.DESC.ARRED.EPPS ANTERIOR
31/05/22	00002300	2.1.1.02.001	2.1.1.03.001	1.617,85	VLR.REF.DESC.INSS FUNCIONARIO
31/05/22	00002301	2.1.1.02.001	2.1.1.03.001	16,60	VLR.REF.DESC.INSS RESCISAO
31/05/22	00002302	5.1.1.01.001	2.1.1.02.001	0,16	VLR.REF.INSF.SALDO EPPS
31/05/22	00002303	5.1.1.02.002	2.1.1.03.004	1.690,29	VLR.REF.FGTS
31/05/22	00002304	5.1.1.02.001	2.1.1.03.001	4.046,63	VLR.REF.INSS EMPRESA
31/05/22	00002305	5.1.1.02.001	2.1.1.03.001	1.197,79	VLR.REF.INSS TERCEIROS
31/05/22	00002306	5.1.1.02.001	2.1.1.03.001	619,54	VLR.REF.INSS SAT
31/05/22	00002307	5.1.1.02.001	2.1.1.03.001	9,68	VLR.REF.INSS SEST/SENAT
31/05/22	00002308	2.1.1.02.001	2.1.1.03.001	17,71	VLR.REF.INSS RESCISAO
31/05/22	00002309	2.1.1.03.001	1.1.2.03.001	599,65	VLR.REF.COMP.SALARIO FAMILIA
31/05/22	00002310	2.1.1.02.001	2.1.1.02.004	653,93	VLR.REF.TRANSF.CONTAS
01/06/22	00001190	2.1.1.09.004	1.1.1.02.002	60.578,37	VLR.REF.TRANSF.CONTA GARANTIDA
01/06/22	00001397	5.1.1.03.023	1.1.1.01.001	10,00	PG.DESPESAS MANUTENCAO NESTA DATA
01/06/22	00001301	5.1.1.03.011	1.1.1.01.001	20,00	PG.DESPESAS MATERIAL AUXILIAR NESTA DATA
02/06/22	00001300	5.1.1.03.016	1.1.1.02.003	2.500,00	VLR.REF.PAGMTO ADIANTAEPNTO CHEQUE N. 850629
02/06/22	00001303	5.1.1.03.045	1.1.1.01.001	2,00	PG.DESPESAS COPIAS NESTA DATA
02/06/22	00002408	5.1.1.03.017	2.1.1.01.010	119,00	VLR.REF.PRESTACAO DE SERVIÇOS
03/06/22	00001197	5.1.1.03.014	1.1.1.02.003	150,00	VLR.REF.PAGMTO DOACAO CHEQUE N. 850630
03/06/22	00001303	1.1.1.01.001	1.1.1.02.003	1.260,00	VLR.REF.PAGMTO PROVISAO CAIXA CHEQUE N. 850631
03/06/22	00001311	2.1.1.01.215	1.1.1.02.003	956,34	VLR.REF.PAGMTO DUPLICATA CHEQUE N. 850632
03/06/22	00001300	5.1.1.03.045	1.1.1.01.001	6,00	PG.DESPESAS COPIAS NESTA DATA
03/06/22	00002317	5.1.1.03.022	2.1.1.01.041	249,02	VLR.REF.COMPRAS DE EPPRCADORIAS

SUBTOTAL LANÇAMENTOS : 1508

SUBTOTAL : 3.042.625,85

PEDREIRAS/MA
 PROC 2503003 /202 4
 ELS 1820
 e

DIARIO DOS MESES DE JANEIRO a DEZEMBRO DE 2022.1b

COMERCIAL GOA LTDA

Folha:0026

DATA	LANÇAMENTO	CONTA DEBITADA	CONTA CREDITADA	VALOR LANÇAMENTO	HISTORICO
04/06/22	00001196	5.1.1.03.013	1.1.1.02.003	748,00	VLR.REF.PAGMTO REFEICAO CHEQUE N. 850633
04/06/22	00001199	5.1.1.03.013	1.1.1.02.003	571,50	VLR.REF.PAGMTO ALIEPPNTACAO CHEQUE N. 850635
04/06/22	00001302	5.1.1.03.016	1.1.1.02.003	160,00	VLR.REF.PAGMTO SERVICOS PRESTADO CHEQUE N. 850636
04/06/22	00001320	5.1.1.03.030	1.1.1.02.003	500,00	VLR.REF.PAGMTO FRETES E CARRETOS CHEQUE N. 850634
04/06/22	00002318	5.1.1.03.017	2.1.1.01.057	85,51	VLR.REF.PRETACAO DE SERVICOS
05/06/22	00001376	5.1.1.03.034	1.1.1.02.003	193,00	VLR.REF.DEBITO CONTA CORRENTE REF.MANUTENCAO
05/06/22	00001307	5.1.1.03.011	1.1.1.01.001	33,00	PG.DESPESAS MATERIAL AUXILIAR NESTA DATA
05/06/22	00002311	2.1.1.02.001	1.1.1.01.001	18.859,00	PG.LIQUIDO FOLHA
05/06/22	00002446	2.1.1.02.004	1.1.1.01.001	108,94	PG.LIQUIDO RESCISAO
06/06/22	00001194	1.1.1.01.001	2.1.1.15.007	17.005,78	REC.REF.ADIANTAEPPTO AQUISIÇÃO IMOVEL SAN GABRIEL
06/06/22	00001356	2.1.1.03.004	1.1.1.02.002	1.756,69	VLR.REF.DEBITO CONTA CORRENTE REF.FGTS
06/06/22	00001372	2.1.1.01.211	1.1.1.02.002	1.080,00	VLR.REF.DEBITO CONTA CORRENTE REF.DUPLICATA
06/06/22	00001374	2.1.1.01.211	1.1.1.02.002	1.485,00	VLR.REF.DEBITO CONTA CORRENTE REF.DUPLICATA
06/06/22	00001380	2.1.1.01.041	1.1.1.02.003	624,34	VLR.REF.DEBITO CONTA CORRENTE REF.DUPLICATA
06/06/22	00001381	2.1.1.01.063	1.1.1.02.003	313,40	VLR.REF.DEBITO CONTA CORRENTE REF.DUPLICATA
06/06/22	00001385	5.1.1.03.004	1.1.1.02.003	50,67	VLR.REF.DEBITO CONTA CORRENTE REF.EMBRATEL TELEFO
06/06/22	00001306	5.1.1.03.011	1.1.1.01.001	46,00	PG.DESPESAS MATERIAL AUXILIAR NESTA DATA
06/06/22	00002319	1.1.2.07.001	2.1.1.01.063	313,40	VLR.REF.COMPRAS DE EPPRCADORIAS
07/06/22	00001398	5.1.1.03.030	1.1.1.01.001	15,00	PG.DESPESAS FRETES NESTA DATA
09/06/22	00001195	1.1.1.01.001	2.1.1.15.006	17.000,00	REC.REF.ADIANTAEPPTO AQUISIÇÃO IMOVEL SAN GABRIEL
09/06/22	00001306	1.1.1.01.001	1.1.1.02.002	4.595,81	VLR.REF.PAGMTO PROVISAOCAIXA CHEQUE N. 457
09/06/22	00001315	2.1.1.01.211	1.1.1.02.002	13.230,00	VLR.REF.PAGMTO DUPLICATA CHEQUE N. 458
09/06/22	00001377	2.1.1.01.020	1.1.1.02.003	386,63	VLR.REF.DEBITO CONTA CORRENTE REF.DUPLICATAS
09/06/22	00001378	2.1.1.01.182	1.1.1.02.003	598,00	VLR.REF.DEBITO CONTA CORRENTE REF.DUPLICATA
09/06/22	00001379	2.1.1.01.192	1.1.1.02.003	1.059,00	VLR.REF.DEBITO CONTA CORRENTE REF.DUPLICATA
09/06/22	00001384	5.1.1.03.003	1.1.1.02.003	13,62	VLR.REF.DEBITO CONTA CORRENTE REF.FORNEC ENERGIA
09/06/22	00001386	5.1.1.03.003	1.1.1.02.003	51,82	VLR.REF.DEBITO CONTA CORRENTE REF.FORNEC CEMAR
09/06/22	00001391	5.1.1.03.003	1.1.1.01.001	32,24	PG ENERGIA ELETRICA
09/06/22	00001395	5.1.1.03.013	1.1.1.01.001	10,00	PG ALIEPPNTACAO
09/06/22	00001396	5.1.1.03.024	1.1.1.01.001	36,00	PG.DESPESAS MANUTENCAO NESTA DATA
10/06/22	00001191	1.3.2.07.001	1.1.1.02.002	7.000,00	VLR.REF.PAGMTO IMOBILIZADO CHEQUE N. 000395
10/06/22	00001301	5.1.1.03.016	1.1.1.02.003	1.086,13	VLR.REF.PAGMTO SERVICIO PRESTADO CHEQUE N. 850637
10/06/22	00001339	1.1.1.01.001	1.1.1.02.002	262,60	VLR.REF.PAGMTO PROVISAO CAIXA CHEQUE N. 459
10/06/22	00001347	5.1.1.03.004	1.1.1.02.002	870,29	VLR.REF.DEBITO CONTA CORRENTE REF.TIM CELULAR
10/06/22	00001353	5.1.1.03.024	1.1.1.02.002	80,00	VLR.REF.DEBITO CONTA CORRENTE REF.MANUT EQUIPAEPPN
10/06/22	00001355	5.1.1.55.006	1.1.1.02.002	33,53	VLR.REF.DEBITO CONTA CORRENTE REF.IPTU
10/06/22	00001359	5.1.1.55.006	1.1.1.02.002	34,08	VLR.REF.DEBITO CONTA CORRENTE REF.IPTU
10/06/22	00001360	5.1.1.55.006	1.1.1.02.002	33,63	VLR.REF.DEBITO CONTA CORRENTE REF.IPTU
10/06/22	00001361	5.1.1.55.006	1.1.1.02.002	30,25	VLR.REF.DEBITO CONTA CORRENTE REF.IPTU
10/06/22	00001366	5.1.1.55.006	1.1.1.02.002	170,04	VLR.REF.DEBITO CONTA CORRENTE REF.IPTU
10/06/22	00001388	2.1.1.03.001	1.1.1.02.003	6.951,84	VLR.REF.DEBITO CONTA CORRENTE REF.INSS A RECOLHER
10/06/22	00001389	2.1.1.03.001	1.1.1.02.003	137,03	VLR.REF.DEBITO CONTA CORRENTE REF.INSS A RECOLHER
10/06/22	00001390	2.1.1.01.074	1.1.1.01.001	14.310,00	PG DUPLICATA
10/06/22	00001394	5.1.1.03.045	1.1.1.01.001	1,90	PG COPIAS
11/06/22	00001304	1.1.1.01.001	1.1.1.02.002	222,00	VLR.REF.PAGMTO PROVISAO CAIXA CHEQUE N. 461
11/06/22	00001305	2.1.1.01.010	1.1.1.02.002	206,50	VLR.REF.PAGMTO DUPLICATA CHEQUE N. 462
11/06/22	00001338	5.1.1.03.016	1.1.1.02.002	1.500,00	VLR.REF.PAGMTO SERVICIO PRESTADO CHEQUE N. 460
11/06/22	00001342	5.1.1.03.003	1.1.1.02.002	194,62	VLR.REF.DEBITO CONTA CORRENTE REF.FORNEC ENERGIA
11/06/22	00001370	2.1.1.01.184	1.1.1.02.002	292,63	VLR.REF.DEBITO CONTA CORRENTE REF.DUPLICATA
13/06/22	00001307	1.1.1.01.001	1.1.1.02.002	622,30	VLR.REF.PAGMTO PROVISAO CAIXA CHEQUE N. 468
13/06/22	00001327	5.1.1.03.030	1.1.1.02.002	192,50	VLR.REF.PAGMTO FRETES E CARRETOS CHEQUE N. 467
13/06/22	00001336	5.1.1.03.003	1.1.1.02.002	1.337,07	VLR.REF.PAGMTO ENERGIA ELETRICA CHEQUE N. 469
SUBTOTAL LANÇAMENTOS : 1560				SUBTOTAL :	3.159.145,13

PEDREIRAS/MA
 Proc. 2503103/202 4
 FLS. 1821
 Rub. 2

DIARIO DOS MESES DE JANEIRO a DEZEMBRO DE 2022

COMERCIAL GOA LTDA

Folha:0027

DATA	LANÇAMENTO	CONTA DEBITADA	CONTA CREDITADA	VALOR LANÇAMENTO	HISTORICO
13/06/22	00001340	1.1.2.05.020	1.1.1.02.002	10.990,11	VLR.REF.PAGMTO PARC ELEVADORES CHEQUE N. 464
13/06/22	00001354	1.1.1.02.002	1.1.1.01.001	20.000,00	VLR.DEPOSITO
15/06/22	00001192	5.1.1.03.016	1.1.1.02.002	3.000,00	VLR.REF.PAGMTO PREST.SERVICO CHEQUE N. 000425
16/06/22	00001193	2.1.1.01.206	1.1.1.02.002	2.100,00	VLR.REF.PAGMTO DUPLICATA CHEQUE N. 000471
16/06/22	00001335	5.1.1.03.013	1.1.1.02.002	169,50	VLR.REF.PAGMTO ALIEPPNTACAO CHEQUE N. 473
16/06/22	00001341	2.1.1.01.092	1.1.1.02.002	1.059,00	VLR.REF.DEBITO CONTA CORRENTE REF.DUPLICATA
16/06/22	00001343	5.1.1.03.031	1.1.1.02.002	205,32	VLR.REF.DEBITO CONTA CORRENTE REF.ALUG CONDOMINIO
16/06/22	00001344	2.1.1.01.092	1.1.1.02.002	1.035,01	VLR.REF.DEBITO CONTA CORRENTE REF.DUPLICATA
16/06/22	00001368	2.1.1.01.135	1.1.1.02.002	103,60	VLR.REF.DEBITO CONTA CORRENTE REF.DUPLICATA
16/06/22	00001369	2.1.1.01.020	1.1.1.02.002	481,16	VLR.REF.DEBITO CONTA CORRENTE REF.DUPLICATA
16/06/22	00001371	2.1.1.01.180	1.1.1.02.002	1.179,40	VLR.REF.DEBITO CONTA CORRENTE REF.DUPLICATA
17/06/22	00001367	2.1.1.01.195	1.1.1.02.002	380,00	VLR.REF.DEBITO CONTA CORRENTE REF.DUPLICATA
17/06/22	00001387	5.1.1.03.003	1.1.1.02.003	55,98	VLR.REF.DEBITO CONTA CORRENTE REF.FORNE CEMAR
18/06/22	00001346	2.1.1.01.008	1.1.1.02.003	167,00	VLR.REF.DEBITO CONTA CORRENTE REF.DUPLICATA
18/06/22	00002325	1.1.2.07.001	2.1.1.01.208	300,77	VLR.REF.COMPRAS DE EPPRCADORIAS
19/06/22	00001198	5.1.1.03.016	1.1.1.02.003	1.500,00	VLR.REF.PAGMTO ADIANTAEPPTO CHEQUE N. 850639
20/06/22	00001383	2.1.1.01.209	1.1.1.01.001	2.000,00	PG DUPLICATA
23/06/22	00001349	5.1.1.03.002	1.1.1.02.002	134,07	VLR.REF.DEBITO CONTA CORRENTE REF.AGUA ESGOTO
23/06/22	00001350	5.1.1.03.004	1.1.1.02.002	97,97	VLR.REF.DEBITO CONTA CORRENTE REF.OI TELEMAR
23/06/22	00001351	5.1.1.03.004	1.1.1.02.002	114,82	VLR.REF.DEBITO CONTA CORRENTE REF.OI TELEMAR
23/06/22	00001352	2.1.1.01.181	1.1.1.02.002	40,00	VLR.REF.DEBITO CONTA CORRENTE REF.DUPLICATA
23/06/22	00001392	2.1.1.01.180	1.1.1.01.001	450,00	PGDUPLICATA
23/06/22	00001393	5.1.1.03.011	1.1.1.01.001	400,00	PG MATERIAL CONSUMO
24/06/22	00001308	2.1.1.01.083	1.1.1.02.002	864,00	VLR.REF.PAGMTO DUPLICATA CHEQUE N. 502
24/06/22	00001309	2.1.1.01.020	1.1.1.02.002	334,50	VLR.REF.PAGMTO DUPLICATA CHEQUE N. 500
24/06/22	00001314	2.1.1.01.208	1.1.1.02.002	300,77	VLR.REF.PAGMTO DUPLICATA CHEQUE N. 503
24/06/22	00001319	2.1.1.01.193	1.1.1.02.002	2.448,23	VLR.REF.PAGMTO DUPLICATA CHEQUE N. 507
24/06/22	00001321	2.1.1.01.201	1.1.1.02.002	357,67	VLR.REF.PAGMTO DUPLICATA CHEQUE N. 505
24/06/22	00001322	2.1.1.01.180	1.1.1.02.002	3.715,48	VLR.REF.PAGMTO DUPLICATA CHEQUE N. 501
24/06/22	00001326	2.1.1.01.008	1.1.1.02.002	1.038,00	VLR.REF.PAGMTO DUPLICATA CHEQUE N. 498
24/06/22	00001329	5.1.1.03.016	1.1.1.02.002	132,70	VLR.REF.PAGMTO SERVICO PRESTADO CHEQUE N. 499
24/06/22	00001330	5.1.1.03.030	1.1.1.02.002	445,00	VLR.REF.PAGMTO FRETES E CARRETOS CHEQUE N. 504
24/06/22	00001331	5.1.1.03.013	1.1.1.02.002	525,00	VLR.REF.PAGMTO ALIEPPNTACAO CHEQUE N. 476
24/06/22	00001332	2.1.1.02.004	1.1.1.02.002	994,95	VLR.REF.PAGMTO RESCISOES FUNCION CHEQUE N. 506
24/06/22	00001334	5.1.1.03.016	1.1.1.02.002	500,00	VLR.REF.PAGMTO SERVICO PRESTADO CHEQUE N. 497
24/06/22	00001348	2.1.1.01.041	1.1.1.02.002	246,62	VLR.REF.DEBITO CONTA CORRENTE REF.DUPLICATA
25/06/22	00001313	2.1.1.01.135	1.1.1.02.002	178,76	VLR.REF.PAGMTO DUPLICATA CHEQUE N. 509
25/06/22	00001333	5.1.1.03.016	1.1.1.02.002	850,00	VLR.REF.PAGMTO SERVICO PRESTADO CHEQUE N. 508
25/06/22	00001345	2.1.1.01.135	1.1.1.02.002	51,50	VLR.REF.DEBITO CONTA CORRENTE REF.DUPLICATA
25/06/22	00001358	5.1.1.02.003	1.1.1.02.002	189,14	VLR.REF.DEBITO CONTA CORRENTE REF.FGTS
25/06/22	00002323	1.1.2.07.001	2.1.1.01.192	671,01	VLR.REF.COMPRAS DE EPPRCADORIAS
25/06/22	00002324	1.1.2.07.001	2.1.1.01.206	1.134,00	VLR.REF.COMPRAS DE EPPRCADORIAS
26/06/22	00001310	1.1.1.01.001	1.1.1.02.002	320,00	VLR.REF.PAGMTO PROVISAO CAIXA CHEQUE N. 514
26/06/22	00001313	2.1.1.01.135	1.1.1.02.002	174,70	VLR.REF.PAGMTO DUPLICATA CHEQUE N. 510
26/06/22	00001325	2.1.1.01.008	1.1.1.02.002	80,00	VLR.REF.PAGMTO DUPLICATA CHEQUE N. 511
26/06/22	00001337	5.1.1.03.024	1.1.1.02.002	300,00	VLR.REF.PAGMTO MANUTENCAO EQUIP CHEQUE N. 513
26/06/22	00001357	2.1.1.01.008	1.1.1.02.002	879,18	VLR.REF.DEBITO CONTA CORRENTE REF.DUPLICATA
26/06/22	00001373	2.1.1.01.211	1.1.1.02.002	1.350,00	VLR.REF.DEBITO CONTA CORRENTE REF.DUPLICATA
30/06/22	00001316	2.1.1.01.057	1.1.1.02.002	85,51	VLR.REF.PAGMTO DUPLICATA CHEQUE N. 516
30/06/22	00001317	5.1.1.03.007	1.1.1.02.002	1.667,70	VLR.REF.PAGMTO VALE TRANSPORTE CHEQUE N. 515
30/06/22	00001318	2.1.1.01.052	1.1.1.02.002	103,81	VLR.REF.PAGMTO DUPLICATA CHEQUE N. 557
30/06/22	00001362	2.1.1.01.020	1.1.1.02.002	504,33	VLR.REF.DEBITO CONTA CORRENTE REF.DUPLICATA
SUBTOTAL LANÇAMENTOS : 1613		SUBTOTAL :		3.225.541,40	

DIARIO DOS MESES DE JANEIRO a DEZEMBRO DE 2022
 COMERCIAL GOA LTDA

Folha:0028

DATA	LANÇAMENTO	CONTA DEBITADA	CONTA CREDITADA	VALOR LANÇAMENTO	HISTORICO
30/06/22	00001363	2.1.1.01.092	1.1.1.02.002	1.062,01	VLR.REF.DEBITO CONTA CORRENTE REF.DUPLICATA
30/06/22	00001364	2.1.1.01.020	1.1.1.02.002	416,00	VLR.REF.DEBITO CONTA CORRENTE REF.DUPLICATA
30/06/22	00001365	2.1.1.01.211	1.1.1.02.002	2.160,00	VLR.REF.DEBITO CONTA CORRENTE REF.DUPLICATA
30/06/22	00001375	2.1.1.01.008	1.1.1.01.001	115,50	PG DUPLICATA
30/06/22	00001382	2.1.1.01.192	1.1.1.01.001	1.062,01	PG DUPLICATA
30/06/22	00001399	5.1.1.03.045	1.1.1.01.001	1,50	PG.DESPESAS COPIAS NESTA DATA
30/06/22	00002313	1.1.1.02.002	2.1.1.09.004	119.163,43	VLR.REF.TRANSF.CONTA GARANTIDA
30/06/22	00002314	1.1.1.02.003	2.1.1.09.003	13.749,48	VLR.REF.TRANSF.CONTA GARANTIDA
30/06/22	00002327	5.1.1.03.021	1.3.2.35.001	464,61	VLR.REF.DEPRECIACAO
30/06/22	00002328	5.1.1.03.021	1.3.2.35.002	441,45	VLR.REF.DEPRECIACAO
30/06/22	00002329	5.1.1.03.021	1.3.2.35.003	1.149,99	VLR.REF.DEPRECIACAO
30/06/22	00002330	5.1.1.03.021	1.3.2.35.004	111,15	VLR.REF.DEPRECIACAO
30/06/22	00002331	5.1.1.03.021	1.3.2.35.005	1.947,06	VLR.REF.DEPRECIACAO
30/06/22	00002342	1.1.2.07.001	2.1.1.01.052	103,00	VLR.REF.COMPRAS DE EPPRCADORIAS CONF. NF 033300
30/06/22	00002343	1.1.2.07.001	2.1.1.01.184	292,63	VLR.REF.COMPRAS DE EPPRCADORIAS CONF NF 020597
30/06/22	00002344	1.1.2.07.001	2.1.1.01.026	57,84	VLR.REF.COMPRAS DE EPPRCADORIAS CONF NF 324417
30/06/22	00002345	1.1.2.07.001	2.1.1.01.026	21,13	VLR.REF.COMPRAS DE EPPRCADORIAS CONF NF 327739
30/06/22	00002346	5.1.1.03.017	2.1.1.01.010	87,50	VLR.REF.COMPRAS DE EPPRCADORIAS CONF. NF 011688
30/06/22	00002347	1.1.2.07.001	2.1.1.01.083	864,00	VLR.REF.COMPRAS DE EPPRCADORIAS CONF NF 001151
30/06/22	00002348	5.1.1.03.017	2.1.1.01.214	528,00	VLR.REF.COMPRAS DE EPPRCADORIAS CONF. NF 006843
30/06/22	00002349	1.1.2.07.001	2.1.1.01.215	974,00	VLR.REF.COMPRAS DE EPPRCADORIAS CONF NF 000463
30/06/22	00002350	1.1.2.07.001	2.1.1.01.105	50,00	VLR.REF.COMPRAS DE EPPRCADORIAS CONF NF 001716
30/06/22	00002351	1.1.2.07.001	2.1.1.01.211	940,00	VLR.REF.COMPRAS DE EPPRCADORIAS CONF NF 016632
30/06/22	00002352	1.1.2.07.001	2.1.1.01.092	1.035,01	VLR.REF.COMPRAS DE EPPRCADORIAS CONF NF 021885
30/06/22	00002353	1.1.2.07.001	2.1.1.01.008	62,00	VLR.REF.COMPRAS DE EPPRCADORIAS CONF NF 448119
30/06/22	00002354	1.1.2.07.001	2.1.1.01.092	1.059,00	VLR.REF.COMPRAS DE EPPRCADORIAS CONF NF 021967
30/06/22	00002355	1.1.2.07.001	2.1.1.01.026	151,81	VLR.REF.COMPRAS DE EPPRCADORIAS CONF NF 328105
30/06/22	00002356	5.1.1.03.017	2.1.1.01.057	85,00	VLR.REF.COMPRAS DE EPPRCADORIAS CONF. NF 011064
30/06/22	00002357	1.1.2.07.001	2.1.1.01.213	289,42	VLR.REF.COMPRAS DE EPPRCADORIAS CONF. NF 011802
30/06/22	00002358	5.1.1.03.011	2.1.1.01.027	30,00	VLR.REF.COMPRAS DE EPPRCADORIAS CONF. NF 005978
30/06/22	00002359	1.1.2.07.001	2.1.1.01.026	110,97	VLR.REF.COMPRAS DE EPPRCADORIAS CONF NF 328414
30/06/22	00002360	1.1.2.07.001	2.1.1.01.066	1.200,00	VLR.REF.COMPRAS DE EPPRCADORIAS CONF NF 003358
30/06/22	00002361	1.1.2.07.001	2.1.1.01.135	61,55	VLR.REF.COMPRAS DE EPPRCADORIAS CONF NF 011814
30/06/22	00002362	1.1.2.07.001	2.1.1.01.180	2.474,01	VLR.REF.COMPRAS DE EPPRCADORIAS CONF NF 001447
30/06/22	00002363	1.1.2.07.001	2.1.1.01.135	776,40	VLR.REF.COMPRAS DE EPPRCADORIAS CONF NF 011848
30/06/22	00002364	1.1.2.07.001	2.1.1.01.180	525,00	VLR.REF.COMPRAS DE EPPRCADORIAS CONF NF 001464
30/06/22	00002365	1.1.2.07.001	2.1.1.01.026	546,38	VLR.REF.COMPRAS DE EPPRCADORIAS CONF NF 328678
30/06/22	00002366	1.1.2.07.001	2.1.1.01.048	104,80	VLR.REF.COMPRAS DE EPPRCADORIAS CONF NF 004627
30/06/22	00002367	1.1.2.07.001	2.1.1.01.093	133,00	VLR.REF.COMPRAS DE EPPRCADORIAS CONF NF 010003
30/06/22	00002368	1.1.2.07.001	2.1.1.01.080	376,00	VLR.REF.COMPRAS DE EPPRCADORIAS CONF NF 001491
30/06/22	00002369	1.1.2.07.001	2.1.1.01.045	460,00	VLR.REF.COMPRAS DE EPPRCADORIAS CONF NF 001010
30/06/22	00002370	1.1.2.07.001	2.1.1.01.211	13.500,00	VLR.REF.COMPRAS DE EPPRCADORIAS CONF NF 016694
30/06/22	00002371	1.1.2.07.001	2.1.1.01.180	1.366,36	VLR.REF.COMPRAS DE EPPRCADORIAS CONF NF 001480
30/06/22	00002372	1.1.2.07.001	2.1.1.01.093	100,00	VLR.REF.COMPRAS DE EPPRCADORIAS CONF NF 010007
30/06/22	00002373	1.1.2.07.001	2.1.1.01.074	1.620,00	VLR.REF.COMPRAS DE EPPRCADORIAS CONF NF 004026
30/06/22	00002374	1.1.2.07.001	2.1.1.01.208	177,00	VLR.REF.COMPRAS DE EPPRCADORIAS CONF NF 001687
30/06/22	00002375	1.1.2.07.001	2.1.1.01.211	638,13	VLR.REF.COMPRAS DE EPPRCADORIAS CONF NF 016714
30/06/22	00002376	1.1.2.07.001	2.1.1.01.092	1.062,01	VLR.REF.COMPRAS DE EPPRCADORIAS CONF NF 022546
30/06/22	00002377	1.1.2.07.001	2.1.1.01.180	23.943,60	VLR.REF.COMPRAS DE EPPRCADORIAS CONF NF 001495
30/06/22	00002378	5.1.1.03.022	2.1.1.01.041	246,62	VLR.REF.COMPRAS DE EPPRCADORIAS CONF. NF 000113
30/06/22	00002379	1.1.2.07.001	2.1.1.01.074	1.485,00	VLR.REF.COMPRAS DE EPPRCADORIAS CONF NF 004035
30/06/22	00002380	1.1.2.07.001	2.1.1.01.184	353,07	VLR.REF.COMPRAS DE EPPRCADORIAS CONF NF 021753

SUBTOTAL LANÇAMENTOS : 1664

SUBTOTAL : 3.424.275,82

PEDREIRAS/MA
 Proc. 2503003/2024
 FLS. 1823
 Rub. 2

DIARIO DOS MESES DE JANEIRO a DEZEMBRO DE 2022

COMERCIAL GOA LTDA

Folha:0029

DATA	LANÇAMENTO	CONTA DEBITADA	CONTA CREDITADA	VALOR LANÇAMENTO	HISTORICO
30/06/22	00002381	1.1.2.07.001	2.1.1.01.135	137,30	VLR.REF.COMPRAS DE EPPCADORIAS CONF NF 013057
30/06/22	00002382	1.1.2.07.001	2.1.1.01.092	1.062,01	VLR.REF.COMPRAS DE EPPCADORIAS CONF NF 022681
30/06/22	00002383	1.1.2.07.001	2.1.1.01.026	194,11	VLR.REF.COMPRAS DE EPPCADORIAS CONF NF 329542
30/06/22	00002384	1.1.2.07.001	2.1.1.01.026	295,18	VLR.REF.COMPRAS DE EPPCADORIAS CONF NF 329690
30/06/22	00002385	1.1.2.07.001	2.1.1.01.026	285,77	VLR.REF.COMPRAS DE EPPCADORIAS CONF NF 330103
30/06/22	00002386	1.1.2.07.001	2.1.1.01.062	135,00	VLR.REF.COMPRAS DE EPPCADORIAS CONF. NF 000947
30/06/22	00002387	1.1.2.07.001	2.1.1.01.078	1.250,00	VLR.REF.COMPRAS DE EPPCADORIAS CONF. NF 000850
30/06/22	00002388	1.1.2.07.001	2.1.1.01.135	97,40	VLR.REF.COMPRAS DE EPPCADORIAS CONF NF 013177
30/06/22	00002389	1.1.2.07.001	2.1.1.01.026	491,84	VLR.REF.COMPRAS DE EPPCADORIAS CONF NF 330244
30/06/22	00002390	1.1.2.07.001	2.1.1.01.180	3.187,80	VLR.REF.COMPRAS DE EPPCADORIAS CONF NF 001590
30/06/22	00002391	1.1.2.07.001	2.1.1.01.046	600,00	VLR.REF.COMPRAS DE EPPCADORIAS CONF NF 029730
30/06/22	00002392	1.1.2.07.001	2.1.1.01.046	1.200,00	VLR.REF.COMPRAS DE EPPCADORIAS CONF NF 029729
30/06/22	00002393	1.1.2.07.001	2.1.1.01.206	966,00	VLR.REF.COMPRAS DE EPPCADORIAS CONF NF 000359
30/06/22	00002394	1.1.2.07.001	2.1.1.01.213	300,00	VLR.REF.COMPRAS DE EPPCADORIAS CONF. NF 000158
30/06/22	00002395	1.1.2.07.001	2.1.1.01.215	2.797,00	VLR.REF.COMPRAS DE EPPCADORIAS CONF NF 000467
30/06/22	00002396	1.1.2.07.001	2.1.1.01.180	1.199,94	VLR.REF.COMPRAS DE EPPCADORIAS CONF NF 001603
30/06/22	00002397	1.1.2.07.001	2.1.1.01.074	14.040,00	VLR.REF.COMPRAS DE EPPCADORIAS CONF NF 004094
30/06/22	00002398	5.1.1.03.022	2.1.1.01.142	800,00	VLR.REF.COMPRAS DE EPPCADORIAS CONF. NF 009375
30/06/22	00002399	1.1.2.07.001	2.1.1.01.216	1.560,00	VLR.REF.COMPRAS DE EPPCADORIAS CONF NF 002838
30/06/22	00002400	1.1.2.07.001	2.1.1.01.216	526,85	VLR.REF.COMPRAS DE EPPCADORIAS CONF NF 009007
30/06/22	00002401	1.1.2.07.001	2.1.1.01.216	1.135,00	VLR.REF.COMPRAS DE EPPCADORIAS CONF NF 002840
30/06/22	00002402	1.1.2.07.001	2.1.1.01.216	1.402,50	VLR.REF.COMPRAS DE EPPCADORIAS CONF NF 002839
30/06/22	00002403	1.1.2.07.001	2.1.1.01.216	695,04	VLR.REF.COMPRAS DE EPPCADORIAS CONF NF 009008
30/06/22	00002404	1.1.2.07.001	2.1.1.01.216	758,22	VLR.REF.COMPRAS DE EPPCADORIAS CONF NF 009006
30/06/22	00002405	1.1.2.07.001	2.1.1.01.026	40,62	VLR.REF.COMPRAS DE EPPCADORIAS CONF NF 330773
30/06/22	00002406	1.1.2.07.001	2.1.1.01.026	248,20	VLR.REF.COMPRAS DE EPPCADORIAS CONF NF 330772
30/06/22	00002407	1.1.2.04.006	1.1.2.07.001	193,00	VLR.REF.CREDITO DE IPI
30/06/22	00002409	5.1.1.01.001	2.1.1.02.001	415,00	VLR.REF.SALARIO
30/06/22	00002410	2.1.1.02.001	5.1.1.03.007	24,90	VLR.REF.DESC.VALE TRANSPORTE
30/06/22	00002411	1.1.2.03.001	2.1.1.02.001	24,23	VLR.REF.SALARIO FAMILIA
30/06/22	00002413	5.1.1.01.001	2.1.1.02.001	0,93	VLR.REF.ARREDONDAEPNTO
30/06/22	00002413	2.1.1.02.001	5.1.1.01.001	0,06	VLR.REF.DESC.ARRED.EPPS ANTERIOR
30/06/22	00002414	2.1.1.02.001	2.1.1.03.001	33,20	VLR.REF.DESC.INSS FUNCIONARIO
30/06/22	00002415	5.1.1.01.001	2.1.1.02.001	0,41	VLR.REF.INSF.SALDO EPPS
30/06/22	00002416	2.1.1.02.001	5.1.1.01.001	0,41	VLR.REF.DESC.INSUF.SALDO EPPS ANTERIOR
30/06/22	00002417	5.1.1.02.002	2.1.1.03.004	66,40	VLR.REF.FGTS
30/06/22	00002418	5.1.1.02.001	2.1.1.03.001	83,00	VLR.REF.INSS EMPRESA
30/06/22	00002419	5.1.1.02.001	2.1.1.03.001	24,07	VLR.REF.INSS TERCEIROS
30/06/22	00002420	5.1.1.02.001	2.1.1.03.001	13,45	VLR.REF.INSS SAT
30/06/22	00002421	5.1.1.01.001	2.1.1.02.001	21.140,20	VLR.REF.SALARIO
30/06/22	00002422	5.1.1.01.003	2.1.1.02.001	785,09	VLR.REF.FERIAS PROPORCIONAIS
30/06/22	00002423	5.1.1.01.003	2.1.1.02.001	261,70	VLR.REF.1/3 FERIAS
30/06/22	00002424	5.1.1.01.002	2.1.1.02.001	762,52	VLR.REF.13 SALARIO
30/06/22	00002425	5.1.1.01.002	2.1.1.02.001	132,84	VLR.REF.13 SALARIO INDENIZADO
30/06/22	00002426	5.1.1.01.006	2.1.1.02.001	1.594,20	VLR.REF.AVISO PREVIO INDENIZADO
30/06/22	00002427	5.1.1.01.001	2.1.1.02.001	1.319,73	VLR.REF.SALDO SALARIO
30/06/22	00002428	5.1.1.01.004	2.1.1.02.001	422,55	VLR.REF.INDENIZACAO
30/06/22	00002429	2.1.1.02.001	5.1.1.01.001	360,44	VLR.REF.DESC.FALTAS
30/06/22	00002430	2.1.1.02.001	5.1.1.03.007	443,37	VLR.REF.DESC.VALE TRANSPORTE
30/06/22	00002431	2.1.1.02.001	5.1.1.03.013	191,00	VLR.REF.DESC.ALIEPNTACAO
30/06/22	00002432	2.1.1.02.001	5.1.1.01.001	287,64	VLR.REF.DESC.D.S.R.FALTAS
30/06/22	00002433	1.1.2.03.001	2.1.1.02.001	577,48	VLR.REF.SALARIO FAMILIA

SUBTOTAL LANÇAMENTOS : 1716

SUBTOTAL : 3.488.818,42

PEDREIRAS/MA
 Proc. 2503003/202 24
 FLS. 1824
 Rub.

DIARIO DOS MESES DE JANEIRO a DEZEMBRO DE 2022

COMERCIAL GOA LTDA

Folha:0030

PEDREIRAS/MA
 Proc. _____/202_____
 FLS. _____
 Rub. _____

DATA	LANÇAMENTO	CONTA DEBITADA	CONTA CREDITADA	VALOR LANÇAMENTO	HISTORICO
30/06/22	00002434	5.1.1.01.001	2.1.1.02.001	19,68	VLR.REF.ARREDONDAEPNTO
30/06/22	00002435	2.1.1.02.001	5.1.1.01.001	22,85	VLR.DESC.ARRED.EPPS ANTERIOR
30/06/22	00002436	2.1.1.02.001	2.1.1.03.001	1.653,51	VLR.REF.DESC.INSS FUNCIONARIO
30/06/22	00002437	2.1.1.02.001	2.1.1.03.001	60,99	VLR.REF.DESC.INSS RESCISAO
30/06/22	00002438	2.1.1.02.001	5.1.1.01.001	0,16	VLR.REF.DESC.INSUF.SALDO EPPS
30/06/22	00002439	5.1.1.02.002	2.1.1.03.004	1.684,96	VLR.REF.FGTS
30/06/22	00002440	5.1.1.02.001	2.1.1.03.001	4.966,41	VLR.REF.INSS EMPRESA
30/06/22	00002441	5.1.1.02.001	2.1.1.03.001	1.399,36	VLR.REF.INSS TERCEIROS
30/06/22	00002442	5.1.1.02.001	2.1.1.03.001	723,80	VLR.REF.INSS SAT
30/06/22	00002443	5.1.1.02.001	2.1.1.03.001	8,99	VLR.REF.INSS SEST/SENAT
30/06/22	00002444	2.1.1.02.001	2.1.1.03.001	91,44	VLR.REF.INSS RESCISAO
30/06/22	00002445	2.1.1.03.001	1.1.2.03.001	601,71	VLR.REF.COMP.SALARIO FAMILIA
30/06/22	00002447	2.1.1.02.001	2.1.1.02.004	4.920,59	VLR.REF.TRANSF.CONTAS
01/07/22	00002313	2.1.1.09.004	1.1.1.02.002	119.163,43	VLR.REF.TRANSF.CONTA GARANTIDA
01/07/22	00002315	2.1.1.09.003	1.1.1.02.003	13.749,48	VLR.REF.TRANSF.CONTA GARANTIDA
01/07/22	00003083	2.1.1.02.003	1.1.1.01.001	509,06	PG.LIQUIDO FERIAS
02/07/22	00003087	5.1.1.03.045	2.1.1.01.010	42,65	VLR.REF.PRESTACAO DE SERVICOS
03/07/22	00001332	5.1.1.03.016	1.1.1.02.002	800,00	VLR.REF.PAGMTO SERVICO PRESTADO CHEQUE N. 558
03/07/22	00001339	2.1.1.01.211	1.1.1.02.002	940,00	VLR.REF.PAGMTO DUPLICATA CHEQUE N. 559
03/07/22	00001340	2.1.1.02.004	1.1.1.02.002	1.427,92	VLR.REF.PAGMTO RESCISoes CHEQUE N. 560
03/07/22	00001360	5.1.1.02.003	1.1.1.02.002	498,32	VLR.REF.PAGMTO FUNCNI DEMITIDOS CHEQUE N. 563
03/07/22	00003088	1.1.2.07.001	2.1.1.01.047	6.240,00	VLR.REF.COMPRAS DE EPPCADORIAS
04/07/22	00001336	1.1.1.01.001	1.1.1.02.002	460,00	VLR.REF.PAGMTO FORN 2000 TIJOLOS CHEQUE N. 568
04/07/22	00001337	5.1.1.03.016	1.1.1.02.002	1.000,00	VLR.REF.PAGMTO SERVICOS PRESTADO CHEQUE N. 566
04/07/22	00001338	5.1.1.03.013	1.1.1.02.002	290,50	VLR.REF.PAGMTO ALIEPPNTACAO CHEQUE N. 565
04/07/22	00001409	2.1.1.01.008	1.1.1.02.002	62,00	VLR.REF.DEBITO CONTA CORRENTE REF.DUPLICATA
04/07/22	00001410	2.1.1.01.041	1.1.1.02.002	719,74	VLR.REF.DEBITO CONTA CORRENTE REF.DIPLICATA
04/07/22	00001664	5.1.1.03.003	1.1.1.01.001	13,56	PG.DESPESAS CEMAR NESTA DATA
04/07/22	00001665	5.1.1.03.003	1.1.1.01.001	32,56	PG.DESPESAS CEMAR NESTA DATA
04/07/22	00001671	5.1.1.03.002	1.1.1.01.001	8,70	PG.DESPESAS CAEMA NESTA DATA
05/07/22	00002448	2.1.1.02.001	1.1.1.01.001	19.366,00	PG.LIQUIDO FOLHA
07/07/22	00001308	1.1.1.02.003	2.1.1.15.007	13.349,29	REC.REF.ADIANTAEPNTO AQUISIÇÃO IMOVEL SAN GABRIEL
07/07/22	00001309	1.1.1.02.003	2.1.1.15.007	5.000,00	REC.REF.ADIANTAEPNTO AQUISIÇÃO IMOVEL SAN GABRIEL
07/07/22	00001325	1.1.1.01.001	1.1.1.02.002	376,00	VLR.REF.PAGMTO PG IMPEREPPAR CHEQUE N. 570
07/07/22	00001334	2.1.1.01.157	1.1.1.02.002	3.100,00	VLR.REF.PAGMTO DUPLICATA CHEQUE N. 571
07/07/22	00001335	2.1.1.01.180	1.1.1.02.002	10.691,25	VLR.REF.PAGMTO DUPLICATA CHEQUE N. 572
07/07/22	00001392	2.1.1.03.004	1.1.1.02.002	1.751,36	VLR.REF.DEBITO CONTA CORRENTE REF.FGTS A RECOLHER
07/07/22	00001393	2.1.1.01.213	1.1.1.02.002	289,42	VLR.REF.DEBITO CONTA CORRENTE REF.DUPLICATA
07/07/22	00001407	5.1.1.03.004	1.1.1.02.002	50,77	VLR.REF.DEBITO CONTA CORRENTE REF.EMBRATEL
07/07/22	00001408	2.1.1.01.184	1.1.1.02.002	353,07	VLR.REF.DEBITO CONTA CORRENTE REF.DIPLICATAS
07/07/22	00001569	1.1.1.01.001	1.1.1.02.003	13.900,00	VLR.REF.PAGMTO PROVISAO CAIXA CHEQUE N. 850640
07/07/22	00001570	1.1.1.01.001	1.1.1.02.003	13.900,00	VLR.REF.PAGMTO PROVISAO CAIXA CHEQUE N. 850640
07/07/22	00001659	5.1.1.03.030	1.1.1.01.001	65,00	PG.DESPESAS FRETES NESTA DATA
08/07/22	00001310	2.1.1.01.026	1.1.1.02.002	18.135,91	VLR.REF.PAGMTO LUSITANA EMPREEN CHEQUE N. 575
08/07/22	00001314	5.1.1.03.016	1.1.1.02.002	1.600,00	VLR.REF.PAGMTO SERVICO PRESTADO CHEQUE N. 573
08/07/22	00001319	2.1.1.01.206	1.1.1.02.002	966,00	VLR.REF.PAGMTO DUPLICATA CHEQUE N. 574
08/07/22	00001331	5.1.1.03.016	1.1.1.02.002	400,00	VLR.REF.PAGMTO SERVICO PRESTADO CHEQUE N. 522
08/07/22	00001333	5.1.1.03.008	1.1.1.02.002	670,00	VLR.REF.PAGMTO HONORARIOS CONTAS CHEQUE N. 518
08/07/22	00001411	2.1.1.01.020	1.1.1.02.002	334,00	VLR.REF.DEBITO CONTA CORRENTE REF.DUPLICATA
09/07/22	00001322	5.1.1.03.013	1.1.1.02.002	432,00	VLR.REF.PAGMTO ALIEPPNTACAO CHEQUE N. 520
09/07/22	00001329	2.1.1.01.215	1.1.1.02.002	2.797,00	VLR.REF.PAGMTO DUPLICATA CHEQUE N. 519
09/07/22	00001345	5.1.1.03.016	1.1.1.02.002	1.787,50	VLR.REF.PAGMTO SERVICO PRESTADO CHEQUE N. 521

SUBTOTAL LANÇAMENTOS : 1768

SUBTOTAL : 3.758.235,36

DIARIO DOS MESES DE JANEIRO a DEZEMBRO DE 2022
 COMERCIAL GOA LTDA

Folha:0031

DATA	LANÇAMENTO	CONTA DEBITADA	CONTA CREDITADA	VALOR LANÇAMENTO	HISTORICO
09/07/22	00001390	2.1.1.03.001	1.1.1.02.002	137,03	VLR.REF.DEBITO CONTA CORRENTE REF.INSS A RECOLHER
09/07/22	00001391	2.1.1.03.001	1.1.1.02.002	7.650,57	VLR.REF.DEBITO CONTA CORRENTE REF.INSS A RECOLHER
09/07/22	00001395	5.1.1.55.006	1.1.1.02.002	170,04	VLR.REF.DEBITO CONTA CORRENTE REF.IPTU
09/07/22	00001396	5.1.1.55.006	1.1.1.02.002	33,53	VLR.REF.DEBITO CONTA CORRENTE REF.IPTU
09/07/22	00001397	5.1.1.55.006	1.1.1.02.002	35,87	VLR.REF.DEBITO CONTA CORRENTE REF.IPTU
09/07/22	00001398	5.1.1.55.006	1.1.1.02.002	33,63	VLR.REF.DEBITO CONTA CORRENTE REF.IPTU
09/07/22	00001399	5.1.1.55.006	1.1.1.02.002	30,25	VLR.REF.DEBITO CONTA CORRENTE REF.IPTU
09/07/22	00001400	5.1.1.55.006	1.1.1.02.002	34,08	VLR.REF.DEBITO CONTA CORRENTE REF.IPTU
09/07/22	00001401	2.1.1.01.180	1.1.1.02.002	525,00	VLR.REF.DEBITO CONTA CORRENTE REF.DUPLICATA
09/07/22	00001402	2.1.1.01.062	1.1.1.02.002	388,20	VLR.REF.DEBITO CONTA CORRENTE REF.DUPLICATA
09/07/22	00001403	2.1.1.01.180	1.1.1.02.002	2.474,01	VLR.REF.DEBITO CONTA CORRENTE REF.DUPLICATA
09/07/22	00001404	2.1.1.01.135	1.1.1.02.002	61,55	VLR.REF.DEBITO CONTA CORRENTE REF.DUPLICATA
09/07/22	00001405	5.1.1.03.003	1.1.1.02.002	144,35	VLR.REF.DEBITO CONTA CORRENTE REF.CEMAR
09/07/22	00001406	5.1.1.03.026	1.1.1.02.002	80,00	VLR.REF.DEBITO CONTA CORRENTE REF.INTERNET
09/07/22	00001421	5.1.1.03.045	1.1.1.01.001	4,65	PG.DESPESAS COPIAS NESTA DATA
09/07/22	00003089	1.1.2.07.001	2.1.1.01.062	193,20	VLR.REF.COMPRAS DE EPPRCADORIAS
10/07/22	00001328	5.1.1.03.016	1.1.1.02.002	600,00	VLR.REF.PAGMTO SERVICO PRESTADO CHEQUE N. 524
10/07/22	00001330	1.1.2.05.020	1.1.1.02.002	10.670,00	VLR.REF.PAGMTO PG PARC ELEVADORE CHEQUE N. 523
10/07/22	00001344	2.1.1.01.047	1.1.1.02.002	5.000,00	VLR.REF.PAGMTO DUPLICATA CHEQUE N. 525
10/07/22	00001394	2.1.1.01.010	1.1.1.02.002	42,65	VLR.REF.DEBITO CONTA CORRENTE REF.DUPLICATA
10/07/22	00001419	5.1.1.03.011	1.1.1.01.001	4,50	PG.DESPESAS MATERIAL AUXILIAR NESTA DATA
10/07/22	00001420	5.1.1.03.013	1.1.1.01.001	49,00	PG.DESPESAS ALIEPPNTACAO NESTA DATA
10/07/22	00001424	5.1.1.03.045	1.1.1.01.001	15,00	PG.DESPESAS COPIAS NESTA DATA
11/07/22	00001318	2.1.1.01.206	1.1.1.02.002	1.134,00	VLR.REF.PAGMTO DUPLICATA CHEQUE N. 526
11/07/22	00001323	5.1.1.03.016	1.1.1.02.002	1.000,00	VLR.REF.PAGMTO SERVICO PRESTADO CHEQUE N. 527
11/07/22	00001324	1.1.1.01.001	1.1.1.02.002	2.000,00	VLR.REF.PAGMTO ADIANT MADEIRAS CHEQUE N. 528
11/07/22	00001341	2.1.1.02.004	1.1.1.02.002	786,91	VLR.REF.PAGMTO RESCISOES CHEQUE N. 529
11/07/22	00001364	5.1.1.03.003	1.1.1.02.002	52,81	VLR.REF.DEBITO CONTA CORRENTE REF.FORN ENERGIA
11/07/22	00001422	5.1.1.03.045	1.1.1.01.001	1,30	PG.DESPESAS COPIAS NESTA DATA
11/07/22	00001425	5.1.1.03.011	1.1.1.01.001	22,00	PG.DESPESAS MATERIAL AUXILIAR NESTA DATA
13/07/22	00001323	2.1.1.01.020	1.1.1.02.002	445,00	VLR.REF.PAGMTO DUPLICATA CHEQUE N. 465
14/07/22	00001326	2.1.1.01.211	1.1.1.02.002	13.500,00	VLR.REF.PAGMTO DUPLICATA CHEQUE N. 531
14/07/22	00001327	2.1.1.01.180	1.1.1.02.002	1.366,36	VLR.REF.PAGMTO DUPLICATA CHEQUE N. 530
14/07/22	00001358	2.1.1.01.074	1.1.1.02.002	1.620,00	VLR.REF.PAGMTO DUPLICATA CHEQUE N. 532
14/07/22	00001427	5.1.1.03.007	1.1.1.01.001	26,50	PG.DESPESAS TRANSPORTE PESSOAL NESTA DATA
15/07/22	00001313	1.1.1.01.001	1.1.1.02.002	100,00	VLR.REF.PAGMTO ADIANTA SALARIAL CHEQUE N. 534
15/07/22	00001387	2.1.1.01.046	1.1.1.02.002	1.800,00	VLR.REF.PAGMTO DUPLICATA CHEQUE N. 533
15/07/22	00001388	2.1.1.01.020	1.1.1.02.002	416,00	VLR.REF.DEBITO CONTA CORRENTE REF.DUPLICATA
15/07/22	00001389	5.1.1.03.031	1.1.1.02.002	205,32	VLR.REF.DEBITO CONTA CORRENTE REF.ALUGUEL
15/07/22	00001429	5.1.1.03.011	1.1.1.01.001	13,00	PG.DESPESAS MATERIAL AUXILIAR NESTA DATA
15/07/22	00001431	5.1.1.03.019	1.1.1.01.001	165,00	PG.DESPESAS TAXAS NESTA DATA
15/07/22	00003090	1.1.2.07.001	2.1.1.01.074	14.310,00	VLR.REF.COMPRAS DE EPPRCADORIAS
16/07/22	00001321	2.1.1.01.180	1.1.1.02.002	11.971,80	VLR.REF.PAGMTO DIPLICATA CHEQUE N. 535
16/07/22	00001367	2.1.1.01.211	1.1.1.02.002	638,40	VLR.REF.DEBITO CONTA CORRENTE REF.DUPLICATA
16/07/22	00001413	5.1.1.03.004	1.1.1.02.002	1.294,16	VLR.REF.DEBITO CONTA CORRENTE REF.TIM CELULAR
16/07/22	00001426	5.1.1.01.009	1.1.1.01.001	45,00	PG.DESPESAS INSALUBRIDADE NESTA DATA
16/07/22	00001428	5.1.1.03.011	1.1.1.01.001	29,50	PG.DESPESAS MATERIAL AUXILIAR NESTA DATA
17/07/22	00001320	5.1.1.03.031	1.1.1.02.002	414,81	VLR.REF.PAGMTO ALUGUEL CHEQUE N. 637
17/07/22	00001353	1.1.1.01.001	1.1.1.02.002	387,00	VLR.REF.PAGMTO REEMBOLSO J CARLO CHEQUE N. 536
17/07/22	00001363	5.1.1.03.008	1.1.1.02.003	108,00	VLR.REF.DEBITO CONTA CORRENTE REF.HONORARIOS
17/07/22	00001385	5.1.1.02.003	1.1.1.02.002	255,08	VLR.REF.DEBITO CONTA CORRENTE REF.FGTS
17/07/22	00001386	2.1.1.01.074	1.1.1.02.002	1.485,00	VLR.REF.DEBITO CONTA CORRENTE REF.DUPLICATA

SUBTOTAL LANÇAMENTOS : 1820

SUBTOTAL : 3.842.194,42

DIARIO DOS MESES DE JANEIRO a DEZEMBRO DE 2022
 COMERCIAL GOA LTDA

Folha:0032

DATA	LANÇAMENTO	CONTA DEBITADA	CONTA CREDITADA	VALOR LANÇAMENTO	HISTORICO
18/07/22	00001311	5.1.1.03.016	1.1.1.02.002	1.000,00	VLR.REF.PAGMTO SERVICO PRESTADO CHEQUE N. 638
18/07/22	00001362	1.1.1.01.001	1.1.1.02.003	300,00	VLR.REF.DEBITO CONTA CORRENTE REF.SERVICO PRESTAD
18/07/22	00001382	2.1.1.01.130	1.1.1.02.002	137,30	VLR.REF.DEBITO CONTA CORRENTE REF.DUPLICATA
18/07/22	00001383	2.1.1.01.181	1.1.1.02.002	50,00	VLR.REF.DEBITO CONTA CORRENTE REF.DUPLICATA
18/07/22	00001384	2.1.1.01.195	1.1.1.02.002	100,00	VLR.REF.DEBITO CONTA CORRENTE REF.DUPLICATA
18/07/22	00001660	5.1.1.03.011	1.1.1.01.001	20,70	PG.DESPESAS MATERIAL AUXILIAR NESTA DATA
18/07/22	00001661	1.3.2.01.022	1.1.1.01.001	18,00	PG.DESPESAS VENTILADOR NESTA DATA
18/07/22	00003084	2.1.1.02.004	1.1.1.01.001	2.214,83	PG.LIQUIDO RESCISAO
18/07/22	00003091	1.1.2.07.001	2.1.1.01.130	137,30	VLR.REF.COMPRAS DE EPPRCADORIAS
19/07/22	00003092	1.1.2.07.001	2.1.1.01.181	40,00	VLR.REF.FRETE DE EPPRCADORIAS
21/07/22	00001354	1.1.1.01.001	1.1.1.02.002	1.098,68	VLR.REF.PAGMTO DESPEAS DIVERSAS CHEQUE N. 639
21/07/22	00001375	2.1.1.01.208	1.1.1.02.002	177,00	VLR.REF.DEBITO CONTA CORRENTE REF.DUPLICATA
21/07/22	00001376	2.1.1.01.092	1.1.1.02.002	1.062,01	VLR.REF.DEBITO CONTA CORRENTE REF.DUPLICATA
21/07/22	00001377	2.1.1.01.062	1.1.1.02.002	135,00	VLR.REF.DEBITO CONTA CORRENTE REF.DUPLICATA
21/07/22	00001378	2.1.1.01.216	1.1.1.02.002	1.402,50	VLR.REF.DEBITO CONTA CORRENTE REF.DUPLICATA
21/07/22	00001379	2.1.1.01.216	1.1.1.02.002	1.062,01	VLR.REF.DEBITO CONTA CORRENTE REF.DUPLICATA
22/07/22	00001380	2.1.1.01.041	1.1.1.02.002	572,38	VLR.REF.DEBITO CONTA CORRENTE REF.DUPLICATA
22/07/22	00001381	5.1.1.03.002	1.1.1.02.002	115,78	VLR.REF.DEBITO CONTA CORRENTE REF.CAEMA
22/07/22	00001663	5.1.1.03.024	1.1.1.01.001	24,00	PG.DESPESAS MANUTENCAO NESTA DATA
24/07/22	00001316	5.1.1.03.011	1.1.1.02.002	210,00	VLR.REF.PAGMTO MATERIAL AUXILIAR CHEQUE N. 643
24/07/22	00001317	5.1.1.03.019	1.1.1.02.002	330,00	VLR.REF.PAGMTO TAXAS CHEQUE N. 641
24/07/22	00001359	5.1.1.03.016	1.1.1.02.002	840,00	VLR.REF.PAGMTO SERVICO PRESTADO CHEQUE N. 640
24/07/22	00001372	2.1.1.01.135	1.1.1.02.002	97,40	VLR.REF.DEBITO CONTA CORRENTE REF.DUPLICATA
24/07/22	00001373	5.1.1.03.004	1.1.1.02.002	103,35	VLR.REF.DEBITO CONTA CORRENTE REF.OI FIXO
24/07/22	00001374	5.1.1.03.004	1.1.1.02.002	108,67	VLR.REF.DEBITO CONTA CORRENTE REF.OI FIXO
24/07/22	00001531	1.1.1.01.001	1.1.1.02.002	302,70	VLR.REF.PAGMTO PROVISAO CAIXA CHEQUE N. 642
24/07/22	00001662	5.1.1.03.030	1.1.1.01.001	100,00	PG.DESPESAS FRETES NESTA DATA
25/07/22	00001313	2.1.1.01.020	1.1.1.02.002	370,00	VLR.REF.PAGMTO DUPLICATA CHEQUE N. 646
25/07/22	00001315	2.1.1.01.206	1.1.1.02.002	2.100,00	VLR.REF.PAGMTO DUPLICATA CHEQUE N. 645
25/07/22	00001350	5.1.1.03.013	1.1.1.02.002	142,80	VLR.REF.PAGMTO ALIEPPNTACAO CHEQUE N. 644
25/07/22	00001368	2.1.1.01.043	1.1.1.02.002	47,20	VLR.REF.DEBITO CONTA CORRENTE REF.DUPLICATA
25/07/22	00001369	2.1.1.01.216	1.1.1.02.002	1.560,00	VLR.REF.DEBITO CONTA CORRENTE REF.DUPLICATA
25/07/22	00001370	2.1.1.01.180	1.1.1.02.002	3.187,80	VLR.REF.DEBITO CONTA CORRENTE REF.DUPLICATA
25/07/22	00001371	2.1.1.01.216	1.1.1.02.002	1.135,00	VLR.REF.DEBITO CONTA CORRENTE REF.DUPLICATA
25/07/22	00003093	1.1.2.07.001	2.1.1.01.206	2.268,00	VLR.REF.COMPRAS DE EPPRCADORIAS
28/07/22	00001356	1.1.1.01.001	1.1.1.02.002	230,00	VLR.REF.PAGMTO COMPR CIEPPNTO CHEQUE N. 647
28/07/22	00001357	2.1.1.01.074	1.1.1.02.002	14.040,00	VLR.REF.PAGMTO DUPLICATA CHEQUE N. 648
28/07/22	00001365	2.1.1.01.020	1.1.1.02.002	445,00	VLR.REF.DEBITO CONTA CORRENTE REF.DUPLICATA
28/07/22	00001366	2.1.1.01.180	1.1.1.02.002	1.199,94	VLR.REF.DEBITO CONTA CORRENTE REF.DUPLICATA
28/07/22	00001416	2.1.1.01.216	1.1.1.02.002	1.430,00	VLR.REF.DEBITO CONTA CORRENTE REF.DUPLICATA
29/07/22	00001343	1.1.1.01.001	1.1.1.02.002	1.556,00	VLR.REF.PAGMTO DES CH ANDRADE JU CHEQUE N. 651
29/07/22	00001351	5.1.1.03.016	1.1.1.02.002	1.250,00	VLR.REF.PAGMTO SERVICO PRESTADO CHEQUE N. 649
29/07/22	00001355	5.1.1.03.017	1.1.1.02.002	900,00	VLR.REF.PAGMTO SERVICO PRESTADO CHEQUE N. 650
29/07/22	00001656	5.1.1.03.024	1.1.1.01.001	28,00	PG.DESPESAS MANUTENCAO NESTA DATA
30/07/22	00001352	5.1.1.03.016	1.1.1.02.002	2.500,00	VLR.REF.PAGMTO SERVICO PRESTADO CHEQUE N. 652
30/07/22	00001417	5.1.1.03.003	1.1.1.02.002	32,84	VLR.REF.DEBITO CONTA CORRENTE REF.CAEMA
30/07/22	00001418	5.1.1.03.002	1.1.1.02.002	8,81	VLR.REF.DEBITO CONTA CORRENTE REF.CAEMA
31/07/22	00001342	5.1.1.03.013	1.1.1.02.002	2.131,00	VLR.REF.PAGMTO ALIEPPNTACAO CHEQUE N. 597
31/07/22	00001346	5.1.1.03.016	1.1.1.02.002	400,00	VLR.REF.PAGMTO SERVICO PRESTADO CHEQUE N. 656
31/07/22	00001348	5.1.1.03.016	1.1.1.02.002	236,85	VLR.REF.PAGMTO SERVICO PRESTADO CHEQUE N. 655
31/07/22	00001349	5.1.1.03.016	1.1.1.02.002	1.000,00	VLR.REF.PAGMTO SERVICO PRESTADO CHEQUE N. 598
31/07/22	00001413	2.1.1.03.001	1.1.1.02.002	29,88	VLR.REF.DEBITO CONTA CORRENTE REF.INSS A RECOLHER

SUBTOTAL LANÇAMENTOS : 1872

SUBTOTAL : 3.892.143,15

PEDREIRAS/MA
 Proc. 2503003/2024
 FLS. 1829
 Rub.

DIARIO DOS MESES DE JANEIRO a DEZEMBRO DE 2022
 COMERCIAL GOA LTDA

Folha:0033

DATA	LANÇAMENTO	CONTA DEBITADA	CONTA CREDITADA	VALOR LANÇAMENTO	HISTORICO
31/07/22	00001414	2.1.1.03.001	1.1.1.02.002	648,03	VLR.REF.DEBITO CONTA CORRENTE REF.INSS A RECOLHER
31/07/22	00001415	5.1.1.03.008	1.1.1.02.002	670,00	VLR.REF.DEBITO CONTA CORRENTE REF.HONORARIOS
31/07/22	00001423	5.1.1.03.019	1.1.1.01.001	93,70	PG.DESPESAS TAXAS NESTA DATA
31/07/22	00001430	2.1.1.01.047	1.1.1.01.001	3.000,00	PG.DESPESAS DUPLICATA NESTA DATA
31/07/22	00002449	5.1.1.03.017	2.1.1.01.154	42,65	VLR.REF.COMPRAS DE EPPRCADORIAS CONF. NF 002089
31/07/22	00002450	1.1.2.07.001	1.1.1.01.001	91,59	VLR.REF.COMPRAS DE EPPRCADORIAS CONF NF 330851
31/07/22	00002451	5.1.1.03.017	2.1.1.01.195	100,00	VLR.REF.COMPRAS DE EPPRCADORIAS CONF. NF 019664
31/07/22	00002452	5.1.1.03.022	2.1.1.01.041	719,74	VLR.REF.COMPRAS DE EPPRCADORIAS CONF. NF 000854
31/07/22	00002453	1.1.2.07.001	2.1.1.01.013	398,76	VLR.REF.COMPRAS DE EPPRCADORIAS CONF NF 360853
31/07/22	00002454	1.1.2.07.001	1.1.1.01.001	170,97	VLR.REF.COMPRAS DE EPPRCADORIAS CONF NF 331031
31/07/22	00002455	1.1.2.07.001	2.1.1.01.216	1.430,00	VLR.REF.COMPRAS DE EPPRCADORIAS CONF NF 002843
31/07/22	00002456	1.1.2.07.001	2.1.1.01.020	410,09	VLR.REF.COMPRAS DE EPPRCADORIAS CONF NF 076965
31/07/22	00002457	1.1.2.07.001	1.1.1.01.001	132,85	VLR.REF.COMPRAS DE EPPRCADORIAS CONF NF 331394
31/07/22	00002458	1.1.2.07.001	1.1.1.01.001	590,40	VLR.REF.COMPRAS DE EPPRCADORIAS CONF NF 331325
31/07/22	00002459	1.1.2.07.001	2.1.1.01.008	790,00	VLR.REF.COMPRAS DE EPPRCADORIAS CONF NF 452617
31/07/22	00002460	1.1.2.07.001	2.1.1.01.135	208,10	VLR.REF.COMPRAS DE EPPRCADORIAS CONF NF 013475
31/07/22	00002461	1.1.2.07.001	2.1.1.01.180	1.097,78	VLR.REF.COMPRAS DE EPPRCADORIAS CONF NF 001687
31/07/22	00002462	1.1.2.07.001	2.1.1.01.185	24.352,69	VLR.REF.COMPRAS DE EPPRCADORIAS CONF NF 136601
31/07/22	00002463	1.1.2.07.001	1.1.1.01.001	1.062,01	VLR.REF.COMPRAS DE EPPRCADORIAS CONF NF 023521
31/07/22	00002464	1.1.2.07.001	1.1.1.01.001	183,22	VLR.REF.COMPRAS DE EPPRCADORIAS CONF NF 331561
31/07/22	00002465	1.1.2.07.001	2.1.1.01.135	103,20	VLR.REF.COMPRAS DE EPPRCADORIAS CONF NF 013516
31/07/22	00002466	1.1.2.07.001	2.1.1.01.218	105,75	VLR.REF.COMPRAS DE EPPRCADORIAS CONF NF 017462
31/07/22	00002467	1.1.2.07.001	2.1.1.01.048	131,00	VLR.REF.COMPRAS DE EPPRCADORIAS CONF NF 005237
31/07/22	00002468	1.1.2.07.001	2.1.1.01.068	688,00	VLR.REF.COMPRAS DE EPPRCADORIAS CONF NF 014726
31/07/22	00002469	1.1.2.07.001	2.1.1.01.013	18,95	VLR.REF.COMPRAS DE EPPRCADORIAS CONF NF 362324
31/07/22	00002470	1.1.2.07.001	2.1.1.01.180	2.256,74	VLR.REF.COMPRAS DE EPPRCADORIAS CONF NF 001727
31/07/22	00002471	1.1.2.07.001	1.1.1.01.001	1.062,01	VLR.REF.COMPRAS DE EPPRCADORIAS CONF NF 023609
31/07/22	00002472	1.1.2.07.001	2.1.1.01.026	248,28	VLR.REF.COMPRAS DE EPPRCADORIAS CONF NF 331837
31/07/22	00002473	1.1.2.07.001	2.1.1.01.043	47,20	VLR.REF.COMPRAS DE EPPRCADORIAS CONF. NF 009776
31/07/22	00002474	1.1.2.07.001	2.1.1.01.083	240,00	VLR.REF.COMPRAS DE EPPRCADORIAS CONF NF 001350
31/07/22	00002475	1.1.2.07.001	1.1.1.01.001	634,14	VLR.REF.COMPRAS DE EPPRCADORIAS CONF NF 332046
31/07/22	00002476	1.1.2.07.001	2.1.1.01.173	84,00	VLR.REF.COMPRAS DE EPPRCADORIAS CONF. NF 046755
31/07/22	00002477	1.1.2.07.001	1.1.1.01.001	53,86	VLR.REF.COMPRAS DE EPPRCADORIAS CONF NF 332102
31/07/22	00002478	1.1.2.07.001	1.1.1.01.001	83,13	VLR.REF.COMPRAS DE EPPRCADORIAS CONF NF 332089
31/07/22	00002479	5.1.1.03.017	2.1.1.01.195	360,00	VLR.REF.COMPRAS DE EPPRCADORIAS CONF. NF 003635
31/07/22	00002480	1.1.2.07.001	2.1.1.01.206	966,00	VLR.REF.COMPRAS DE EPPRCADORIAS CONF NF 000374
31/07/22	00002481	1.1.2.07.001	2.1.1.01.185	37.473,24	VLR.REF.COMPRAS DE EPPRCADORIAS CONF NF 136770
31/07/22	00002482	1.1.2.07.001	2.1.1.01.008	310,00	VLR.REF.COMPRAS DE EPPRCADORIAS CONF NF 453229
31/07/22	00002483	1.1.2.07.001	2.1.1.01.211	14.580,00	VLR.REF.COMPRAS DE EPPRCADORIAS CONF NF 016987
31/07/22	00002484	5.1.1.03.022	2.1.1.01.041	572,38	VLR.REF.COMPRAS DE EPPRCADORIAS CONF. NF 001068
31/07/22	00002485	1.1.2.07.001	2.1.1.01.135	205,00	VLR.REF.COMPRAS DE EPPRCADORIAS CONF NF 013672
31/07/22	00002486	1.1.2.07.001	2.1.1.01.053	1.180,00	VLR.REF.COMPRAS DE EPPRCADORIAS CONF. NF 002022
31/07/22	00002487	1.1.2.07.001	2.1.1.01.105	148,90	VLR.REF.COMPRAS DE EPPRCADORIAS CONF NF 001865
31/07/22	00002488	1.1.2.07.001	2.1.1.01.211	2.835,00	VLR.REF.COMPRAS DE EPPRCADORIAS CONF NF 017019
31/07/22	00002489	1.1.2.07.001	2.1.1.01.105	149,50	VLR.REF.COMPRAS DE EPPRCADORIAS CONF NF 001870
31/07/22	00002490	1.1.2.07.001	1.1.1.01.001	200,68	VLR.REF.COMPRAS DE EPPRCADORIAS CONF NF 332868
31/07/22	00002491	1.1.2.07.001	2.1.1.01.103	80,00	VLR.REF.COMPRAS DE EPPRCADORIAS CONF. NF 000287
31/07/22	00002492	1.1.2.07.001	2.1.1.01.083	240,00	VLR.REF.COMPRAS DE EPPRCADORIAS CONF NF 001558
31/07/22	00002493	1.1.2.07.001	2.1.1.01.105	154,60	VLR.REF.COMPRAS DE EPPRCADORIAS CONF NF 001874
31/07/22	00002494	1.1.2.07.001	1.1.1.01.001	328,86	VLR.REF.COMPRAS DE EPPRCADORIAS CONF NF 330058
31/07/22	00002495	1.1.2.07.001	2.1.1.01.211	1.360,00	VLR.REF.COMPRAS DE EPPRCADORIAS CONF NF 017039
31/07/22	00002496	1.1.2.07.001	2.1.1.01.105	154,05	VLR.REF.COMPRAS DE EPPRCADORIAS CONF NF 001883

SUBTOTAL LANÇAMENTOS : 1924

SUBTOTAL : 3.995.390,20

DIARIO DOS MESES DE JANEIRO a DEZEMBRO DE 2022

COMERCIAL GOA LTDA

Folha:0034

DATA	LANÇAMENTO	CONTA DEBITADA	CONTA CREDITADA	VALOR LANÇAMENTO	HISTORICO
31/07/22	00002497	1.1.2.07.001	1.1.1.01.001	90,78	VLR.REF.COMPRAS DE EPPRCADORIAS CONF NF 333161
31/07/22	00002498	1.1.2.07.001	2.1.1.01.217	597,00	VLR.REF.COMPRAS DE EPPRCADORIAS CONF NF 000057
31/07/22	00002499	1.1.2.07.001	1.1.1.01.001	220,57	VLR.REF.COMPRAS DE EPPRCADORIAS CONF NF 333393
31/07/22	00002500	1.1.2.07.001	1.1.1.01.001	171,53	VLR.REF.COMPRAS DE EPPRCADORIAS CONF NF 333282
31/07/22	00002501	1.1.2.07.001	2.1.1.01.083	240,00	VLR.REF.COMPRAS DE EPPRCADORIAS CONF NF 001644
31/07/22	00002502	1.1.2.07.001	2.1.1.01.013	54,57	VLR.REF.COMPRAS DE EPPRCADORIAS CONF NF 365377
31/07/22	00002503	1.1.2.07.001	2.1.1.01.180	579,00	VLR.REF.COMPRAS DE EPPRCADORIAS CONF NF 001834
31/07/22	00002504	1.1.2.07.001	1.1.1.01.001	183,09	VLR.REF.COMPRAS DE EPPRCADORIAS CONF NF 333614
31/07/22	00002505	1.1.2.07.001	2.1.1.01.184	380,15	VLR.REF.COMPRAS DE EPPRCADORIAS CONF NF 023482
31/07/22	00002506	1.1.2.07.001	2.1.1.01.180	5.132,94	VLR.REF.COMPRAS DE EPPRCADORIAS CONF NF 001844
31/07/22	00002507	1.1.2.07.001	2.1.1.01.157	2.344,70	VLR.REF.COMPRAS DE EPPRCADORIAS CONF NF 000063
31/07/22	00002508	1.1.2.07.001	2.1.1.01.185	1.019,88	VLR.REF.COMPRAS DE EPPRCADORIAS CONF NF 136975
31/07/22	00002509	1.1.2.07.001	1.1.1.01.001	1.065,01	VLR.REF.COMPRAS DE EPPRCADORIAS CONF NF 024155
31/07/22	00002510	1.1.2.07.001	2.1.1.01.065	50,09	VLR.REF.COMPRAS DE EPPRCADORIAS CONF NF 007113
31/07/22	00002511	1.1.2.07.001	2.1.1.01.080	360,00	VLR.REF.COMPRAS DE EPPRCADORIAS CONF NF 001516
31/07/22	00002513	1.1.2.07.001	2.1.1.01.040	690,00	VLR.REF.COMPRAS DE EPPRCADORIAS CONF NF 006298
31/07/22	00002513	5.1.1.03.022	2.1.1.01.142	800,00	VLR.REF.COMPRAS DE EPPRCADORIAS CONF. NF 009532
31/07/22	00002514	1.1.2.07.001	2.1.1.01.040	600,00	VLR.REF.COMPRAS DE EPPRCADORIAS CONF NF 006382
31/07/22	00002515	1.1.2.07.001	2.1.1.01.135	142,60	VLR.REF.COMPRAS DE EPPRCADORIAS CONF NF 013978
31/07/22	00002516	1.1.2.07.001	2.1.1.01.068	191,50	VLR.REF.COMPRAS DE EPPRCADORIAS CONF NF 005690
31/07/22	00002517	1.1.2.07.001	2.1.1.01.047	1.100,00	VLR.REF.COMPRAS DE EPPRCADORIAS CONF NF 018545
31/07/22	00002518	1.1.2.07.001	2.1.1.01.047	660,00	VLR.REF.COMPRAS DE EPPRCADORIAS CONF NF 018544
31/07/22	00002519	1.1.2.07.001	1.1.1.01.001	2.139,99	VLR.REF.COMPRAS DE EPPRCADORIAS CONF NF 024333
31/07/22	00002520	1.1.2.04.006	1.1.2.07.001	370,09	VLR.REF.CREDITO DE IPI
31/07/22	00002826	5.1.1.01.001	2.1.1.02.001	13,39	VLR.REF.SALARIO
31/07/22	00002827	5.1.1.01.003	2.1.1.02.001	415,00	VLR.REF.FERIAS
31/07/22	00002828	5.1.1.01.003	2.1.1.02.001	138,33	VLR.REF.ABONO 1/3 FERIAS
31/07/22	00002829	2.1.1.02.001	2.1.1.02.003	509,06	VLR.REF.LIQUIDO FERIAS
31/07/22	00002830	1.1.2.03.001	2.1.1.02.001	24,23	VLR.REF.SALARIO FAMILIA
31/07/22	00002831	5.1.1.01.001	2.1.1.02.001	0,37	VLR.REF.ARREDONDAEPPTO
31/07/22	00002832	2.1.1.02.001	5.1.1.01.001	0,93	VLR.REF.DESC.ARRED.EPPS ANTERIOR
31/07/22	00002833	2.1.1.02.001	2.1.1.03.001	45,33	VLR.REF.DESC.INSS FUNCIONARIO
31/07/22	00002834	5.1.1.01.001	2.1.1.02.001	0,41	VLR.REF.INSF.SALDO EPPS
31/07/22	00002835	2.1.1.02.001	5.1.1.01.001	0,41	VLR.REF.DESC.INSUF.SALDO EPPS ANTERIOR
31/07/22	00002836	5.1.1.02.002	2.1.1.03.004	77,45	VLR.REF.FGTS
31/07/22	00002837	5.1.1.02.001	2.1.1.03.001	113,34	VLR.REF.INSS EMPRESA
31/07/22	00002838	5.1.1.02.001	2.1.1.03.001	32,86	VLR.REF.INSS TERCEIROS
31/07/22	00002839	5.1.1.02.001	2.1.1.03.001	17,00	VLR.REF.INSS SAT
31/07/22	00002840	5.1.1.01.001	2.1.1.02.001	19.925,64	VLR.REF.SALARIO
31/07/22	00002841	5.1.1.01.003	2.1.1.02.001	551,82	VLR.REF.FERIAS PROPORCIONAIS
31/07/22	00002842	5.1.1.01.003	2.1.1.02.001	183,94	VLR.REF.1/3 FERIAS
31/07/22	00002843	5.1.1.01.002	2.1.1.02.001	727,30	VLR.REF.13 SALARIO
31/07/22	00002844	5.1.1.01.002	2.1.1.02.001	49,13	VLR.REF.13 SALARIO INDENIZADO
31/07/22	00002845	5.1.1.01.006	2.1.1.02.001	589,60	VLR.REF.AVISO PREVIO INDENIZADO
31/07/22	00002846	5.1.1.01.001	2.1.1.02.001	682,30	VLR.REF.SALDO SALARIO
31/07/22	00002847	2.1.1.02.001	5.1.1.01.001	546,38	VLR.REF.DESC.FALTAS
31/07/22	00002848	2.1.1.02.001	5.1.1.03.007	441,24	VLR.REF.DESC.VALE TRANSPORTE
31/07/22	00002849	2.1.1.02.001	5.1.1.03.013	428,00	VLR.REF.DESC.ALIEPPNTACAO
31/07/22	00002850	5.1.1.01.001	2.1.1.02.001	596,65	VLR.REF.DIF.SALARIO JUNHO 2010
31/07/22	00002851	5.1.1.01.001	2.1.1.02.001	537,95	VLR.REF.DIF.SALARIO MAIO 2010
31/07/22	00002852	2.1.1.02.001	5.1.1.01.001	329,13	VLR.REF.DESC.D.S.R.FALTAS
31/07/22	00002853	1.1.2.03.001	2.1.1.02.001	631,06	VLR.REF.SALARIO FAMILIA
SUBTOTAL LANÇAMENTOS : 1976				SUBTOTAL :	3.042.171,93

DIARIO DOS MESES DE JANEIRO a DEZEMBRO DE 2022

COMERCIAL GCA LTDA

Folha:0035

DATA	LANÇAMENTO	CONTA DEBITADA	CONTA CREDITADA	VALOR LANÇAMENTO	HISTORICO
31/07/22	00002854	5.1.1.01.001	2.1.1.02.001	22,62	VLR.REF.ARREDONDAEPPNTO
31/07/22	00002855	2.1.1.02.001	5.1.1.01.001	19,68	VLR.DESC.ARRED.EPPS ANTERIOR
31/07/22	00002856	2.1.1.02.001	2.1.1.03.001	1.653,58	VLR.REF.DESC.INSS FUNCIONARIO
31/07/22	00002857	2.1.1.02.001	2.1.1.03.001	58,18	VLR.REF.DESC.INSS RESCISAO
31/07/22	00002858	5.1.1.02.002	2.1.1.03.004	1.700,13	VLR.REF.FGTS
31/07/22	00002859	5.1.1.02.001	2.1.1.03.001	4.384,69	VLR.REF.INSS EMPRESA
31/07/22	00002860	5.1.1.02.001	2.1.1.03.001	1.271,56	VLR.REF.INSS TERCEIROS
31/07/22	00002861	5.1.1.02.001	2.1.1.03.001	657,70	VLR.REF.INSS SAT
31/07/22	00002862	5.1.1.02.001	2.1.1.03.001	10,91	VLR.REF.INSS SEST/SENAT
31/07/22	00002863	2.1.1.02.001	2.1.1.03.001	38,53	VLR.REF.INSS RESCISAO
31/07/22	00003080	2.1.1.03.001	1.1.2.03.001	655,29	VLR.REF.COMP. SALARIO FAMILIA
31/07/22	00003081	2.1.1.02.001	2.1.1.02.004	2.485,30	VLR.REF.TRANSF.BANCO CONTAS
31/07/22	00003094	1.1.1.02.002	2.1.1.09.004	284.185,53	VLR.REF.TRANSF.BANCO CONTA GARANTIDA
31/07/22	00003096	1.1.1.02.003	2.1.1.09.003	23.608,19	VLR.REF.TRANSF.BANCO CONTA GARANTIDA
01/08/22	00001347	5.1.1.03.016	1.1.1.02.002	200,00	VLR.REF.PAGMTO SERVICO PRESTADO CHEQUE N. 599
01/08/22	00001435	5.1.1.03.016	1.1.1.02.002	100,00	VLR.REF.PAGMTO SERVICO PRESTADO CHEQUE N. 600
01/08/22	00001437	2.1.1.01.057	1.1.1.02.002	85,00	VLR.REF.DEBITO CONTA CORRENTE REF.DUPLICATA
01/08/22	00001438	2.1.1.03.001	1.1.1.02.002	141,58	VLR.REF.DEBITO CONTA CORRENTE REF.INSS A RECOLHER
01/08/22	00001440	5.1.1.55.006	1.1.1.02.002	200,00	VLR.REF.PAGMTO IPTU CHEQUE N. 602
01/08/22	00001443	5.1.1.03.014	1.1.1.02.002	150,00	VLR.REF.PAGMTO DONATIVOS E CONTR CHEQUE N. 601
01/08/22	00003095	2.1.1.09.004	1.1.1.02.002	284.185,53	VLR.REF.TRANSF.BANCO CONTA GARANTIDA
01/08/22	00003097	2.1.1.09.003	1.1.1.02.003	23.608,19	VLR.REF.TRANSF.BANCO CONTA GARANTIDA
02/08/22	00001654	5.1.1.03.024	1.1.1.01.001	30,00	PG.DESPESAS MANUTENCAO NESTA DATA
02/08/22	00001655	5.1.1.03.023	1.1.1.01.001	15,00	PG.DESPESAS MANUTENCAO NESTA DATA
02/08/22	00001669	5.1.1.03.011	1.1.1.01.001	100,00	PG.DESPESAS MATERIAL AUXILIAR NESTA DATA
02/08/22	00003109	1.1.2.07.001	2.1.1.01.047	3.542,00	VLR.REF.COMPRAS DE EPPRCADORIAS
02/08/22	00003110	1.1.2.07.001	2.1.1.01.062	388,20	VLR.REF.COMPRAS DE EPPRCADORIAS
03/08/22	00001432	2.1.1.01.020	1.1.1.01.001	410,09	PG.DESPESAS DUPLICATA NESTA DATA
04/08/22	00001439	5.1.1.03.016	1.1.1.01.001	1.230,00	PG.DESPESAS SERVICO PRESTADO NESTA DATA
04/08/22	00001441	5.1.1.03.016	1.1.1.01.001	1.300,00	PG.DESPESAS SERVICO PRESTADO NESTA DATA
05/08/22	00001520	5.1.1.03.003	1.1.1.01.001	14,01	PG.DESPESAS CEMAR NESTA DATA
05/08/22	00001521	5.1.1.03.003	1.1.1.01.001	15,86	PG.DESPESAS CEMAR NESTA DATA
05/08/22	00003082	2.1.1.02.001	1.1.1.01.001	18.534,00	PG.LIQUIDO FOLHA EPPS 07/2210
05/08/22	00003103	1.1.1.01.001	2.1.1.09.002	100.000,00	VLR.REF.EMPRESTIMO CONF.CONTRATO DE MUTUO
05/08/22	00003111	1.1.2.07.001	2.1.1.01.092	3.334,83	VLR.REF.COMPRAS DE EPPRCADORIAS
05/08/22	00003117	1.1.2.07.001	2.1.1.01.063	208,10	VLR.REF.COMPRAS DE EPPRCADORIAS
06/08/22	00001448	2.1.1.01.063	1.1.1.02.002	208,10	VLR.REF.DEBITO CONTA CORRENTE REF.DUPLICATA
06/08/22	00001449	2.1.1.01.180	1.1.1.02.002	1.097,78	VLR.REF.DEBITO CONTA CORRENTE REF.DUPLICATA
06/08/22	00001450	5.1.1.03.004	1.1.1.02.002	35,73	VLR.REF.DEBITO CONTA CORRENTE REF.EMBRATEL
06/08/22	00001451	5.1.1.03.016	1.1.1.02.002	500,00	VLR.REF.PAGMTO SSERVICO PRESTADO CHEQUE N. 603
06/08/22	00001452	2.1.1.15.007	1.1.1.01.001	17.682,39	PG.DESPESAS ADIANTAEPNTO NESTA DATA
06/08/22	00003113	1.1.2.07.001	2.1.1.01.181	90,00	VLR.REF.FRETE DE EPPRCADORIAS
06/08/22	00003113	1.1.2.07.001	2.1.1.01.184	5,32	VLR.REF.AJUSTE COMPRAS DE EPPRCADORIAS
07/08/22	00001454	2.1.1.01.185	1.1.1.02.002	6.670,30	VLR.REF.PAGMTO DUPLICATA CHEQUE N. 604
07/08/22	00001653	5.1.1.03.045	1.1.1.01.001	1,50	PG.DESPESAS COPIAS NESTA DATA
08/08/22	00001453	2.1.1.01.135	1.1.1.02.002	103,20	VLR.REF.DEBITO CONTA CORRENTE REF.DUPLICATA
08/08/22	00001486	2.1.1.01.047	1.1.1.01.001	9.540,00	PG.DESPESAS DUPLICATA NESTA DATA
08/08/22	00001487	5.1.1.03.008	1.1.1.01.001	300,00	PG.DESPESAS HONORARIOS NESTA DATA
09/08/22	00001652	5.1.1.03.023	1.1.1.01.001	16,00	PG.DESPESAS MANUTENCAO NESTA DATA
09/08/22	00001657	5.1.1.03.011	1.1.1.01.001	20,00	PG.DESPESAS MATERIAL AUXILIAR NESTA DATA
09/08/22	00003114	1.1.2.07.001	2.1.1.01.208	650,00	VLR.REF.COMPRAS DE EPPRCADORIAS
10/08/22	00001361	5.1.1.03.016	1.1.1.02.003	700,00	VLR.REF.PAGMTO SERVICO PRESTADO CHEQUE N. 85641

SUBTOTAL LANÇAMENTOS : 2028

SUBTOTAL : 3.838.336,52

REDREIRASMA
 Proc. 25030032024
 FLS. 1880
 Rub. 1

DIARIO DOS MESES DE JANEIRO a DEZEMBRO DE 2022

COMERCIAL GCA LTDA

Folha:0036

DATA	LANÇAMENTO	CONTA DEBITADA	CONTA CREDITADA	VALOR LANÇAMENTO	HISTORICO
11/08/22	00001442	1.1.1.02.003	1.1.1.02.002	700,00	VLR.REF.DEBITO CONTA CORRENTE REF.EXCULSICA ENGE
11/08/22	00001444	5.1.1.03.016	1.1.1.02.002	250,00	VLR.REF.PAGMTO SERVICO PRESTADO CHEQUE N. 607
11/08/22	00001455	2.1.1.01.180	1.1.1.02.002	11.971,80	VLR.REF.PAGMTO DUPLICATA CHEQUE N. 608
11/08/22	00001456	5.1.1.03.026	1.1.1.02.002	80,00	VLR.REF.DEBITO CONTA CORRENTE REF.INTERNET
11/08/22	00001457	2.1.1.01.154	1.1.1.02.002	156,90	VLR.REF.DEBITO CONTA CORRENTE REF.DUPLICATA
11/08/22	00001460	2.1.1.01.092	1.1.1.02.002	1.065,01	VLR.REF.DEBITO CONTA CORRENTE REF.DUPLICATA
11/08/22	00001461	2.1.1.01.008	1.1.1.02.002	790,00	VLR.REF.DEBITO CONTA CORRENTE REF.DUPLICATA
11/08/22	00001462	2.1.1.01.180	1.1.1.02.002	2.256,74	VLR.REF.DEBITO CONTA CORRENTE REF.DUPLICATA
11/08/22	00001463	2.1.1.01.062	1.1.1.02.002	388,20	VLR.REF.DEBITO CONTA CORRENTE REF.DUPLICATA
11/08/22	00001479	5.1.1.55.006	1.1.1.02.002	34,08	VLR.REF.DEBITO CONTA CORRENTE REF.IPTU
11/08/22	00001480	5.1.1.55.006	1.1.1.02.002	33,53	VLR.REF.DEBITO CONTA CORRENTE REF.IPTU
11/08/22	00001481	5.1.1.55.006	1.1.1.02.002	33,63	VLR.REF.DEBITO CONTA CORRENTE REF.IPTU
11/08/22	00001482	5.1.1.55.006	1.1.1.02.002	170,04	VLR.REF.DEBITO CONTA CORRENTE REF.IPTU
11/08/22	00001483	5.1.1.55.006	1.1.1.02.002	30,25	VLR.REF.DEBITO CONTA CORRENTE REF.IPTU
11/08/22	00001484	5.1.1.55.006	1.1.1.02.002	35,87	VLR.REF.DEBITO CONTA CORRENTE REF.IPTU
11/08/22	00001492	5.1.1.03.016	1.1.1.02.002	1.600,00	VLR.REF.PAGMTO SERVICO PRESTADO CHEQUE N. 610
11/08/22	00001494	2.1.1.03.001	1.1.1.02.002	158,25	VLR.REF.DEBITO CONTA CORRENTE REF.INSS A RECOLHER
11/08/22	00001495	2.1.1.03.001	1.1.1.02.002	2.983,75	VLR.REF.DEBITO CONTA CORRENTE REF.INSS A RECOLHER
11/08/22	00001501	5.1.1.03.011	1.1.1.02.002	400,00	VLR.REF.PAGMTO MATERIAL AUXILIAR CHEQUE N. 606
11/08/22	00001522	1.1.1.01.001	1.1.1.02.002	595,59	VLR.REF.PAGMTO REEMBOLSO CHEQUE N. 605
13/08/22	00001458	2.1.1.01.040	1.1.1.02.002	690,00	VLR.REF.DEBITO CONTA CORRENTE REF.DUPLICATA
13/08/22	00001459	2.1.1.01.092	1.1.1.02.002	2.139,99	VLR.REF.DEBITO CONTA CORRENTE REF.DUPLICATA
13/08/22	00001499	2.1.1.02.004	1.1.1.01.001	341,64	PG.DESPESAS RESCISOES A PAGAR NESTA DATA
13/08/22	00001445	5.1.1.03.016	1.1.1.02.002	471,97	VLR.REF.PAGMTO SERVICO PRESTADO CHEQUE N. 613
13/08/22	00001446	2.1.1.02.004	1.1.1.02.002	623,23	VLR.REF.PAGMTO RESCISOES CHEQUE N. 613
13/08/22	00001447	5.1.1.03.016	1.1.1.02.002	772,00	VLR.REF.PAGMTO SERVICO PRESTADO CHEQUE N. 611
14/08/22	00001434	5.1.1.01.004	1.1.1.02.002	4.000,00	VLR.REF.PAGMTO INDENIZACOES CHEQUE N. 614
14/08/22	00001436	5.1.1.03.019	1.1.1.02.002	80,00	VLR.REF.PAGMTO TAXAS CHEQUE N. 615
14/08/22	00001464	5.1.1.03.030	1.1.1.02.003	800,00	VLR.REF.PAGMTO FRETES CHEQUE N. 850642
14/08/22	00001474	2.1.1.01.103	1.1.1.02.002	80,00	VLR.REF.DEBITO CONTA CORRENTE REF.DUPLICATA
15/08/22	00001476	5.1.1.03.019	1.1.1.02.003	500,00	VLR.REF.PAGMTO TAXAS CHEQUE N. 850643
15/08/22	00001511	2.1.1.01.184	1.1.1.01.001	385,47	PG.DESPESAS DUPLICATA NESTA DATA
17/08/22	00001500	5.1.1.03.011	1.1.1.02.002	300,00	VLR.REF.PAGMTO MATERIAL AUXILIAR CHEQUE N. 618
17/08/22	00001515	2.1.1.01.053	1.1.1.01.001	1.180,00	PG.DESPESAS DUPLICATA NESTA DATA
18/08/22	00001475	5.1.1.03.011	1.1.1.02.003	90,00	VLR.REF.PAGMTO MATERIAL AUXILIAR CHEQUE N. 850644
18/08/22	00001519	5.1.1.03.011	1.1.1.02.003	300,00	VLR.REF.PAGMTO MATERIAL AUXILIAR CHEQUE N. 850645
18/08/22	00001649	5.1.1.03.045	1.1.1.01.001	2,85	PG.DESPESAS COPIAS NESTA DATA
19/08/22	00003115	1.1.2.07.001	2.1.1.01.220	1.067,00	VLR.REF.COMPRAS DE EPPRCADORIAS
20/08/22	00001513	2.1.1.01.217	1.1.1.01.001	597,00	PG.DESPESAS DUPLICATA NESTA DATA
20/08/22	00003085	2.1.1.03.001	1.1.1.01.001	4.344,81	PG.INSS
20/08/22	00003116	1.1.2.07.001	2.1.1.01.223	300,00	VLR.REF.COMPRAS DE EPPRCADORIAS
21/08/22	00001485	2.1.1.01.047	1.1.1.01.001	1.540,00	PG.DESPESAS DUPLICATA NESTA DATA
21/08/22	00001493	5.1.1.03.013	1.1.1.02.003	1.244,00	VLR.REF.PAGMTO ALIEPPNTACAO CHEQUE N. 850417
21/08/22	00001496	5.1.1.03.011	1.1.1.02.003	300,00	VLR.REF.PAGMTO MATERIAL AUXILIAR CHEQUE N. 850419
21/08/22	00001497	5.1.1.03.016	1.1.1.01.001	300,00	PG.DESPESAS SERVICO PRESTADO NESTA DATA
21/08/22	00001509	5.1.1.03.019	1.1.1.01.001	51,00	PG.DESPESAS TAXAS NESTA DATA
22/08/22	00001477	2.1.1.01.223	1.1.1.01.001	300,00	PG.DESPESAS DUPLICATA NESTA DATA
22/08/22	00001510	2.1.1.01.211	1.1.1.01.001	14.500,00	PG.DESPESAS DUPLICATA NESTA DATA
22/08/22	00001513	2.1.1.01.041	1.1.1.01.001	1.639,98	PG.DESPESAS DUPLICATA NESTA DATA
22/08/22	00001516	5.1.1.03.011	1.1.1.01.001	50,00	PG.DESPESAS MATERIAL AUXILIAR NESTA DATA
22/08/22	00001517	5.1.1.03.016	1.1.1.01.001	50,00	PG.DESPESAS SERVICO PRESTADO NESTA DATA
23/08/22	00001507	5.1.1.03.016	1.1.1.01.001	350,00	PG.DESPESAS SERVICO PRESTADO NESTA DATA

SUBTOTAL LANÇAMENTOS : 2080

SUBTOTAL : 3.901.451,10

DATA	LANÇAMENTO	CONTA DEBITADA	CONTA CREDITADA	VALOR LANÇAMENTO	HISTORICO
23/08/22	00001514	5.1.1.03.013	1.1.1.01.001	250,00	PG.DESPESAS ALIEPPNTACAO NESTA DATA
25/08/22	00001466	2.1.1.01.195	1.1.1.02.002	360,00	VLR.REF.PAGMTO DUPLICATA CHEQUE N. 617
25/08/22	00001467	2.1.1.01.135	1.1.1.02.002	205,00	VLR.REF.PAGMTO DUPLICATA CHEQUE N. 616
25/08/22	00001478	5.1.1.03.011	1.1.1.01.001	650,00	PG.DESPESAS MATERIAL AUXILIAR NESTA DATA
25/08/22	00001502	2.1.1.01.208	1.1.1.02.002	650,00	VLR.REF.DEBITO CONTA CORRENTE REF.DUPLICATA
25/08/22	00001503	2.1.1.01.181	1.1.1.02.002	40,00	VLR.REF.DEBITO CONTA CORRENTE REF.DUPLICATA
25/08/22	00001504	2.1.1.01.181	1.1.1.01.001	50,00	PG.DESPESAS DUPLICATA NESTA DATA
25/08/22	00001505	2.1.1.01.180	1.1.1.01.001	3.132,94	PG.DESPESAS DUPLICATA NESTA DATA
25/08/22	00001506	5.1.1.03.009	1.1.1.01.001	425,00	PG.DESPESAS HONORARIOS ADVOCATIC NESTA DATA
25/08/22	00001508	5.1.1.03.007	1.1.1.02.003	1.200,00	VLR.REF.PAGMTO TRASPORTE CHEQUE N. 850425
26/08/22	00001523	2.1.1.01.185	1.1.1.01.001	19.080,00	PG.DESPESAS DUPLICATA NESTA DATA
28/08/22	00001433	1.1.2.07.001	1.1.1.02.002	1.000,00	VLR.REF.PAGMTO PG DUPLICATAS CHEQUE N. 619
28/08/22	00001472	5.1.1.03.017	1.1.1.02.002	350,00	VLR.REF.PAGMTO SERVICIO PRESTADO CHEQUE N. 620
28/08/22	00001473	5.1.1.03.016	1.1.1.02.002	508,00	VLR.REF.DEBITO CONTA CORRENTE REF.SERVICO PRESTAD
29/08/22	00001465	5.1.1.03.009	1.1.1.02.002	931,55	VLR.REF.PAGMTO HONORARIOS ADVOGA CHEQUE N. 621
29/08/22	00001468	2.1.1.01.092	1.1.1.02.002	1.193,41	VLR.REF.DEBITO CONTA CORRENTE REF.DIPLICATA
29/08/22	00001469	2.1.1.01.057	1.1.1.02.002	85,00	VLR.REF.DEBITO CONTA CORRENTE REF.DUPLICATA
29/08/22	00001470	2.1.1.01.040	1.1.1.02.002	4.080,00	VLR.REF.DEBITO CONTA CORRENTE REF.DUPLICATA
29/08/22	00001471	2.1.1.01.135	1.1.1.02.002	142,60	VLR.REF.DEBITO CONTA CORRENTE REF.DUPLICATA
29/08/22	00001498	5.1.1.02.001	1.1.1.01.001	555,37	PG.DESPESAS INSS A RECOLHER NESTA DATA
29/08/22	00001518	1.1.2.07.001	1.1.1.02.002	810,00	VLR.REF.PAGMTO MATERIAL DE CONS CHEQUE N. 622
29/08/22	00001524	2.1.1.01.220	1.1.1.02.002	1.067,00	VLR.REF.DEBITO CONTA CORRENTE REF.DUPLICATA
30/08/22	00001488	2.1.1.01.047	1.1.1.01.001	132,00	PG.DESPESAS DUPLICATA NESTA DATA
30/08/22	00001489	2.1.1.01.047	1.1.1.01.001	660,00	PG.DESPESAS DUPLICATA NESTA DATA
30/08/22	00001490	2.1.1.01.047	1.1.1.01.001	1.100,00	PG.DESPESAS DUPLICATA NESTA DATA
30/08/22	00001491	2.1.1.01.047	1.1.1.01.001	110,00	PG.DESPESAS DUPLICATA NESTA DATA
30/08/22	00001658	5.1.1.03.024	1.1.1.01.001	56,00	PG.DESPESAS MANUTENCAO NESTA DATA
31/08/22	00002521	1.1.2.07.001	1.1.1.01.001	156,90	VLR.REF.COMPRAS DE EPPRCADORIAS CONF. NF 002268
31/08/22	00002522	1.1.2.07.001	1.1.1.01.001	100,00	VLR.REF.COMPRAS DE EPPRCADORIAS CONF NF 010037
31/08/22	00002523	5.1.1.03.017	2.1.1.01.057	85,00	VLR.REF.COMPRAS DE EPPRCADORIAS CONF. NF 011387
31/08/22	00002524	5.1.1.03.022	2.1.1.01.041	1.639,98	VLR.REF.COMPRAS DE EPPRCADORIAS CONF. NF 001163
31/08/22	00002525	1.1.2.07.001	2.1.1.01.083	240,00	VLR.REF.COMPRAS DE EPPRCADORIAS CONF NF 001188
31/08/22	00002526	1.1.2.07.001	2.1.1.01.216	689,92	VLR.REF.COMPRAS DE EPPRCADORIAS CONF NF 009142
31/08/22	00002527	1.1.2.07.001	2.1.1.01.216	689,92	VLR.REF.COMPRAS DE EPPRCADORIAS CONF NF 009145
31/08/22	00002528	1.1.2.07.001	2.1.1.01.216	689,92	VLR.REF.COMPRAS DE EPPRCADORIAS CONF NF 009143
31/08/22	00002529	1.1.2.07.001	2.1.1.01.216	695,04	VLR.REF.COMPRAS DE EPPRCADORIAS CONF NF 009020
31/08/22	00002530	1.1.2.07.001	2.1.1.01.026	161,55	VLR.REF.COMPRAS DE EPPRCADORIAS CONF NF 334522
31/08/22	00002531	1.1.2.07.001	2.1.1.01.026	253,47	VLR.REF.COMPRAS DE EPPRCADORIAS CONF NF 334618
31/08/22	00002532	5.1.1.03.017	2.1.1.01.057	85,00	VLR.REF.COMPRAS DE EPPRCADORIAS CONF. NF 011528
31/08/22	00002533	1.1.2.07.001	2.1.1.01.180	1.246,60	VLR.REF.COMPRAS DE EPPRCADORIAS CONF NF 001919
31/08/22	00002534	1.1.2.07.001	2.1.1.01.211	8.640,00	VLR.REF.COMPRAS DE EPPRCADORIAS CONF NF 017157
31/08/22	00002535	1.1.2.07.001	2.1.1.01.083	240,00	VLR.REF.COMPRAS DE EPPRCADORIAS CONF NF 001906
31/08/22	00002536	1.1.2.07.001	2.1.1.01.026	234,96	VLR.REF.COMPRAS DE EPPRCADORIAS CONF NF 334883
31/08/22	00002537	1.1.2.07.001	2.1.1.01.026	332,35	VLR.REF.COMPRAS DE EPPRCADORIAS CONF NF 334916
31/08/22	00002538	1.1.2.07.001	1.1.1.01.001	3.546,00	VLR.REF.COMPRAS DE EPPRCADORIAS CONF NF 000632
31/08/22	00002539	1.1.2.07.001	2.1.1.01.180	1.975,80	VLR.REF.COMPRAS DE EPPRCADORIAS CONF NF 001936
31/08/22	00002540	1.1.2.07.001	2.1.1.01.083	240,00	VLR.REF.COMPRAS DE EPPRCADORIAS CONF NF 001948
31/08/22	00002541	1.1.2.07.001	2.1.1.01.026	230,31	VLR.REF.COMPRAS DE EPPRCADORIAS CONF NF 335132
31/08/22	00002542	1.1.2.07.001	2.1.1.01.026	53,21	VLR.REF.COMPRAS DE EPPRCADORIAS CONF NF 335134
31/08/22	00002543	1.1.2.07.001	2.1.1.01.049	5.049,00	VLR.REF.COMPRAS DE EPPRCADORIAS CONF NF 154700
31/08/22	00002544	1.1.2.07.001	2.1.1.01.135	180,20	VLR.REF.COMPRAS DE EPPRCADORIAS CONF NF 013184
31/08/22	00002545	1.1.2.07.001	2.1.1.01.083	240,00	VLR.REF.COMPRAS DE EPPRCADORIAS CONF NF 001976

SUBTOTAL LANÇAMENTOS : 2132

SUBTOTAL : 3.967.970,10

DIARIO DOS MESES DE JANEIRO a DEZEMBRO DE 2022
 COMERCIAL GOA LTDA
 Folha:0038

DATA	LANÇAMENTO	CONTA DEBITADA	CONTA CREDITADA	VALOR LANÇAMENTO	HISTORICO
31/08/22	00002546	1.1.2.07.001	2.1.1.01.020	1.144,60	VLR.REF.COMPRAS DE EPPrCADORIAS CONF NF 078697
31/08/22	00002547	1.1.2.07.001	2.1.1.01.026	73,18	VLR.REF.COMPRAS DE EPPrCADORIAS CONF NF 335486
31/08/22	00002548	1.1.2.07.001	2.1.1.01.211	1.620,00	VLR.REF.COMPRAS DE EPPrCADORIAS CONF NF 017200
31/08/22	00002549	1.1.2.07.001	2.1.1.01.026	32,60	VLR.REF.COMPRAS DE EPPrCADORIAS CONF NF 335594
31/08/22	00002550	1.1.2.07.001	2.1.1.01.008	138,00	VLR.REF.COMPRAS DE EPPrCADORIAS CONF NF 456616
31/08/22	00002551	1.1.2.07.001	2.1.1.01.008	130,00	VLR.REF.COMPRAS DE EPPrCADORIAS CONF NF 456876
31/08/22	00002552	1.1.2.07.001	2.1.1.01.026	244,37	VLR.REF.COMPRAS DE EPPrCADORIAS CONF NF 335927
31/08/22	00002553	1.1.2.07.001	2.1.1.01.047	9.540,00	VLR.REF.COMPRAS DE EPPrCADORIAS CONF NF 018619
31/08/22	00002554	1.1.2.07.001	2.1.1.01.040	4.080,00	VLR.REF.COMPRAS DE EPPrCADORIAS CONF NF 006453
31/08/22	00002555	1.1.2.07.001	2.1.1.01.008	28,50	VLR.REF.COMPRAS DE EPPrCADORIAS CONF NF 457057
31/08/22	00002556	1.1.2.07.001	2.1.1.01.008	1.139,90	VLR.REF.COMPRAS DE EPPrCADORIAS CONF NF 457113
31/08/22	00002557	1.1.2.07.001	1.1.1.01.001	1.193,41	VLR.REF.COMPRAS DE EPPrCADORIAS CONF NF 024996
31/08/22	00002558	1.1.2.07.001	2.1.1.01.185	1.246,70	VLR.REF.COMPRAS DE EPPrCADORIAS CONF NF 137287
31/08/22	00002559	1.1.2.07.001	2.1.1.01.157	3.220,00	VLR.REF.COMPRAS DE EPPrCADORIAS CONF NF 000066
31/08/22	00002560	1.1.2.07.001	2.1.1.01.049	13.652,00	VLR.REF.COMPRAS DE EPPrCADORIAS CONF NF 155574
31/08/22	00002561	1.1.2.07.001	2.1.1.01.008	181,90	VLR.REF.COMPRAS DE EPPrCADORIAS CONF NF 457214
31/08/22	00002562	5.1.1.03.022	2.1.1.01.041	795,31	VLR.REF.COMPRAS DE EPPrCADORIAS CONF. NF 001318
31/08/22	00002563	1.1.2.07.001	1.1.1.01.001	100,00	VLR.REF.COMPRAS DE EPPrCADORIAS CONF. NF 020227
31/08/22	00002564	1.1.2.07.001	2.1.1.01.020	441,26	VLR.REF.COMPRAS DE EPPrCADORIAS CONF NF 079138
31/08/22	00002565	1.1.2.07.001	2.1.1.01.026	278,13	VLR.REF.COMPRAS DE EPPrCADORIAS CONF NF 336586
31/08/22	00002566	1.1.2.07.001	2.1.1.01.026	28,98	VLR.REF.COMPRAS DE EPPrCADORIAS CONF NF 336587
31/08/22	00002567	1.1.2.07.001	1.1.1.01.001	138,39	VLR.REF.COMPRAS DE EPPrCADORIAS CONF NF 369915
31/08/22	00002568	1.1.2.07.001	2.1.1.01.216	872,62	VLR.REF.COMPRAS DE EPPrCADORIAS CONF NF 009062
31/08/22	00002569	1.1.2.07.001	2.1.1.01.216	872,62	VLR.REF.COMPRAS DE EPPrCADORIAS CONF NF 009263
31/08/22	00002570	1.1.2.07.001	2.1.1.01.216	872,62	VLR.REF.COMPRAS DE EPPrCADORIAS CONF NF 009264
31/08/22	00002571	1.1.2.07.001	2.1.1.01.216	872,62	VLR.REF.COMPRAS DE EPPrCADORIAS CONF NF 009265
31/08/22	00002572	1.1.2.07.001	2.1.1.01.216	872,62	VLR.REF.COMPRAS DE EPPrCADORIAS CONF NF 009266
31/08/22	00002573	1.1.2.07.001	2.1.1.01.216	249,32	VLR.REF.COMPRAS DE EPPrCADORIAS CONF NF 009267
31/08/22	00002574	1.1.2.07.001	2.1.1.01.026	351,52	VLR.REF.COMPRAS DE EPPrCADORIAS CONF NF 336875
31/08/22	00002575	1.1.2.07.001	2.1.1.01.135	62,80	VLR.REF.COMPRAS DE EPPrCADORIAS CONF NF 013622
31/08/22	00002576	1.1.2.07.001	2.1.1.01.216	872,62	VLR.REF.COMPRAS DE EPPrCADORIAS CONF NF 009271
31/08/22	00002577	1.1.2.07.001	2.1.1.01.216	872,62	VLR.REF.COMPRAS DE EPPrCADORIAS CONF NF 009272
31/08/22	00002578	1.1.2.07.001	2.1.1.01.040	1.250,00	VLR.REF.COMPRAS DE EPPrCADORIAS CONF NF 006552
31/08/22	00002579	1.1.2.07.001	2.1.1.01.216	747,96	VLR.REF.COMPRAS DE EPPrCADORIAS CONF NF 009289
31/08/22	00002580	1.1.2.07.001	2.1.1.01.216	560,97	VLR.REF.COMPRAS DE EPPrCADORIAS CONF NF 009290
31/08/22	00002581	1.1.2.07.001	2.1.1.01.026	152,77	VLR.REF.COMPRAS DE EPPrCADORIAS CONF NF 337548
31/08/22	00002582	1.1.2.07.001	2.1.1.01.135	107,50	VLR.REF.COMPRAS DE EPPrCADORIAS CONF NF 013770
31/08/22	00002583	1.1.2.07.001	2.1.1.01.026	205,47	VLR.REF.COMPRAS DE EPPrCADORIAS CONF NF 337650
31/08/22	00002584	1.1.2.07.001	2.1.1.01.040	750,00	VLR.REF.COMPRAS DE EPPrCADORIAS CONF NF 006579
31/08/22	00002585	1.1.2.07.001	2.1.1.01.206	966,00	VLR.REF.COMPRAS DE EPPrCADORIAS CONF NF 000420
31/08/22	00002586	1.1.2.07.001	1.1.1.01.001	2.133,00	VLR.REF.COMPRAS DE EPPrCADORIAS CONF NF 000226
31/08/22	00002587	1.1.2.07.001	1.1.1.01.001	165,00	VLR.REF.COMPRAS DE EPPrCADORIAS CONF NF 000191
31/08/22	00002588	1.1.2.07.001	2.1.1.01.045	248,00	VLR.REF.COMPRAS DE EPPrCADORIAS CONF NF 001022
31/08/22	00002589	1.1.2.07.001	2.1.1.01.045	792,00	VLR.REF.COMPRAS DE EPPrCADORIAS CONF NF 001019
31/08/22	00002590	1.1.2.07.001	2.1.1.01.180	2.543,22	VLR.REF.COMPRAS DE EPPrCADORIAS CONF NF 002091
31/08/22	00002591	1.1.2.07.001	2.1.1.01.180	14.000,00	VLR.REF.COMPRAS DE EPPrCADORIAS CONF NF 002090
31/08/22	00002592	1.1.2.07.001	2.1.1.01.083	240,00	VLR.REF.COMPRAS DE EPPrCADORIAS CONF NF 002459
31/08/22	00002593	1.1.2.07.001	2.1.1.01.008	550,00	VLR.REF.COMPRAS DE EPPrCADORIAS CONF NF 459047
31/08/22	00002594	1.1.2.07.001	2.1.1.01.040	750,00	VLR.REF.COMPRAS DE EPPrCADORIAS CONF NF 006619
31/08/22	00002595	1.1.2.04.006	1.1.2.07.001	131,41	VLR.REF.CREDITO DE IPI
31/08/22	00002864	5.1.1.01.001	2.1.1.02.001	415,00	VLR.REF.SALARIO
31/08/22	00002865	2.1.1.02.001	5.1.1.03.007	24,90	VLR.REF.DISC.VALE TRANSPORTE

SUBTOTAL LANÇAMENTOS : 2184

SUBTOTAL : 4.039.892,50

PEDREIRAS/MA
 Proc 2503003/202 4
 FLS 133
 Rub. 003
 Folha: 003

DIARIO DOS MESES DE JANEIRO a DEZEMBRO
 COMERCIAL GOA LTDA

DATA	LANÇAMENTO	CONTA DEBITADA	CONTA CREDITADA	VALOR LANÇAMENTO	HISTORICO
31/08/22	00002866	1.1.2.03.001	2.1.1.02.001	24,23	VLR.REF.SALARIO FAMILIA
31/08/22	00002867	5.1.1.01.001	2.1.1.02.001	0,84	VLR.REF.ARREDONDAEPPNTO
31/08/22	00002868	2.1.1.02.001	5.1.1.01.001	1,74	VLR.REF.DESC.ARRED.EPPS ANTERIOR
31/08/22	00002869	2.1.1.02.001	2.1.1.03.001	33,20	VLR.REF.DESC.INSS FUNCIONARIO
31/08/22	00002870	5.1.1.01.001	2.1.1.02.001	1,18	VLR.REF.INSF.SALDO EPPS
31/08/22	00002871	2.1.1.02.001	5.1.1.01.001	0,41	VLR.REF.DESC.INSUF.SALDO EPPS ANTERIOR
31/08/22	00002872	5.1.1.02.002	2.1.1.03.004	66,40	VLR.REF.FGTS
31/08/22	00002873	5.1.1.02.001	2.1.1.03.001	83,00	VLR.REF.INSS EMPRESA
31/08/22	00002874	5.1.1.02.001	2.1.1.03.001	24,07	VLR.REF.INSS TERCEIROS
31/08/22	00002875	5.1.1.02.001	2.1.1.03.001	13,45	VLR.REF.INSS SAT
31/08/22	00002876	5.1.1.01.001	2.1.1.02.001	26.849,47	VLR.REF.SALARIO
31/08/22	00002877	5.1.1.01.003	2.1.1.02.001	151,80	VLR.REF.FERIAS PROPORCIONAIS
31/08/22	00002878	5.1.1.01.003	2.1.1.02.001	50,60	VLR.REF.1/3 FERIAS
31/08/22	00002879	5.1.1.01.002	2.1.1.02.001	151,80	VLR.REF.13 SALARIO
31/08/22	00002880	5.1.1.01.001	2.1.1.02.001	40,48	VLR.REF.SALDO SALARIO
31/08/22	00002881	2.1.1.02.001	5.1.1.01.001	462,60	VLR.REF.DESC.FALTAS
31/08/22	00002882	2.1.1.02.001	5.1.1.03.007	1.130,97	VLR.REF.DESC.VALE TRANSPORTE
31/08/22	00002883	2.1.1.02.001	5.1.1.03.013	445,00	VLR.REF.DESC.ALIEPPNTACAO
31/08/22	00002884	2.1.1.02.001	5.1.1.01.001	367,42	VLR.REF.DESC.D.S.R.FALTAS
31/08/22	00002885	1.1.2.03.001	2.1.1.02.001	913,85	VLR.REF.SALARIO FAMILIA
31/08/22	00002886	5.1.1.01.001	2.1.1.02.001	27,56	VLR.REF.ARREDONDAEPPNTO
31/08/22	00002887	2.1.1.02.001	5.1.1.01.001	20,01	VLR.DESC.ARRED.EPPS ANTERIOR
31/08/22	00002888	2.1.1.02.001	2.1.1.03.001	2.084,78	VLR.REF.DESC.INSS FUNCIONARIO
31/08/22	00002889	2.1.1.02.001	2.1.1.03.001	13,14	VLR.REF.DESC.INSS RESCISAO
31/08/22	00002890	5.1.1.02.002	2.1.1.03.004	2.084,78	VLR.REF.FGTS
31/08/22	00002891	5.1.1.02.001	2.1.1.03.001	5.242,34	VLR.REF.INSS EMPRESA
31/08/22	00002892	5.1.1.02.001	2.1.1.03.001	1.520,28	VLR.REF.INSS TERCEIROS
31/08/22	00002893	5.1.1.02.001	2.1.1.03.001	786,35	VLR.REF.INSS SAT
31/08/22	00002894	5.1.1.02.001	2.1.1.03.001	9,24	VLR.REF.INSS SEST/SENAT
31/08/22	00003098	1.1.1.02.002	2.1.1.09.004	337.980,61	VLR.REF.TRANSF.CONTA GARANTIDA
31/08/22	00003100	1.1.1.02.003	2.1.1.09.003	28.042,19	VLR.REF.TRANSF.CONTA GARANTIDA
31/08/22	00003102	2.1.1.03.001	1.1.2.03.001	938,08	VLR.REF.COMP.SALARIO FAMILIA
31/08/22	00003104	2.1.1.02.001	2.1.1.02.004	341,64	VLR.REF.TRANSF. DE CONTAS
31/08/22	00003108	5.1.1.02.001	2.1.1.03.001	469,16	VLR.REF.INSS
01/09/22	00001537	5.1.1.03.007	1.1.1.02.002	1.418,80	VLR.REF.PAGMTO TRANSPORTE PESSOA CHEQUE N. 623
01/09/22	00001538	1.1.1.01.001	1.1.1.02.002	372,58	VLR.REF.PAGMTO PROVISAO CAIXA CHEQUE N. 624
01/09/22	00001603	2.1.1.03.004	1.1.1.02.002	183,71	VLR.REF.DEBITO CONTA CORRENTE REF.FGTS A RECOLHER
01/09/22	00001604	5.1.1.03.008	1.1.1.02.002	270,00	VLR.REF.DEBITO CONTA CORRENTE REF.HONORARIOS CONT
01/09/22	00001605	2.1.1.01.216	1.1.1.02.002	6.240,00	VLR.REF.DEBITO CONTA CORRENTE REF.DUPLICATA
01/09/22	00001606	2.1.1.01.093	1.1.1.02.002	139,56	VLR.REF.DEBITO CONTA CORRENTE REF.DUPLICATA
01/09/22	00001607	5.1.1.03.002	1.1.1.02.002	8,70	VLR.REF.DEBITO CONTA CORRENTE REF.CAEMA
01/09/22	00001608	5.1.1.03.002	1.1.1.02.002	64,53	VLR.REF.DEBITO CONTA CORRENTE REF.CAEMA
01/09/22	00001609	5.1.1.03.003	1.1.1.02.002	254,79	VLR.REF.DEBITO CONTA CORRENTE REF.CEMAR
01/09/22	00001625	5.1.1.03.003	1.1.1.02.002	51,74	VLR.REF.DEBITO CONTA CORRENTE REF.CEMAR
01/09/22	00001668	5.1.1.03.011	1.1.1.01.001	150,00	PG.DESPESAS MATERIAL AUXILIAR NESTA DATA
01/09/22	00001998	2.1.1.01.040	1.1.1.02.002	600,00	VLR.REF.DEBITO CONTA CORRENTE REF.DUPLICATA
01/09/22	00003099	2.1.1.09.004	1.1.1.02.002	337.980,61	VLR.REF.TRANSF.CONTA GARANTIDA
01/09/22	00003101	2.1.1.09.003	1.1.1.02.003	28.042,19	VLR.REF.TRANSF.CONTA GARANTIDA
02/09/22	00001536	5.1.1.03.014	1.1.1.02.002	150,00	VLR.REF.PAGMTO DONATIVOS CHEQUE N. 625
02/09/22	00003136	1.1.2.07.001	2.1.1.01.020	14.993,64	VLR.REF.COMPRAS DE EPPCADORIAS
02/09/22	00003137	1.1.2.07.001	2.1.1.01.040	5,25	VLR.REF.COMPRAS DE EPPCADORIAS
03/09/22	00003138	1.1.2.07.001	2.1.1.01.047	850,00	VLR.REF.COMPRAS DE EPPCADORIAS
SUBTOTAL LANÇAMENTOS : 2236				SUBTOTAL :	4.142.019,27

PEDREIRAS/MA
 Proc 2503003/202 4
 FLS. 1834
 Rub. J

DIARIO DOS MESES DE JANEIRO a DEZEMBRO DE 2022
 COMERCIAL GOA LTDA

Folha:0040

DATA	LANÇAMENTO	CONTA DEBITADA	CONTA CREDITADA	VALOR LANÇAMENTO	HISTORICO
04/09/22	00001645	5.1.1.03.011	1.1.1.01.001	20,50	PG.DESPESAS MATERIAL AUXILIAR NESTA DATA
05/09/22	00003105	2.1.1.02.001	1.1.1.01.001	23.713,00	PG.LIQUIDO FOLHA
05/09/22	00003107	2.1.1.02.004	1.1.1.01.001	1.490,35	PG.LIQUIDO RESCISAO
06/09/22	00001647	5.1.1.03.016	1.1.1.01.001	10,00	PG.DESPESAS SERVICO PRESTADO NESTA DATA
06/09/22	00001667	5.1.1.03.016	1.1.1.01.001	18,00	PG.DESPESAS SERVICO PRESTADO NESTA DATA
08/09/22	00003139	1.1.2.07.001	2.1.1.01.063	246,00	VLR.REF.COMPRAS DE EPPRCADORIAS
09/09/22	00001666	5.1.1.03.011	1.1.1.01.001	5,40	PG.DESPESAS MATERIAL AUXILIAR NESTA DATA
10/09/22	00001526	2.1.1.01.063	1.1.1.01.001	183,20	PG.DUPLICATA N ##### N/DATA
10/09/22	00001527	2.1.1.01.041	1.1.1.01.001	820,31	PG.DESPESAS DUPLICATA NESTA DATA
10/09/22	00001646	5.1.1.03.011	1.1.1.01.001	33,00	PG.DESPESAS MATERIAL AUXILIAR NESTA DATA
10/09/22	00001670	5.1.1.03.011	1.1.1.01.001	150,00	PG.DESPESAS MATERIAL AUXILIAR NESTA DATA
10/09/22	00003130	1.1.2.07.001	2.1.1.01.136	2.961,00	VLR.REF.COMPRAS DE EPPRCADORIAS
09/11/22	00001577	5.1.1.03.016	1.1.1.02.003	1.600,00	VLR.REF.PAGMTO SERVICO PRESTADO CHEQUE N. 850647
13/09/22	00001528	2.1.1.15.007	1.1.1.01.001	8.000,00	PG.DESPESAS DUPLICATA NESTA DATA
13/09/22	00001574	5.1.1.03.011	1.1.1.02.003	1.500,00	VLR.REF.PAGMTO MATERIAL AUXILIAR CHEQUE N. 850649
13/09/22	00001575	5.1.1.03.011	1.1.1.02.003	230,00	VLR.REF.PAGMTO MATERIAL AUXILIAR CHEQUE N. 850559
13/09/22	00001576	5.1.1.03.016	1.1.1.02.003	300,00	VLR.REF.PAGMTO SERVICO PRESTADO CHEQUE N. 850648
13/09/22	00001651	5.1.1.03.003	1.1.1.01.001	52,09	PG.DESPESAS CEMAR NESTA DATA
15/09/22	00001643	5.1.1.03.016	1.1.1.01.001	100,00	PG.DESPESAS SERVICO PRESTADO NESTA DATA
15/09/22	00003131	1.1.2.07.001	2.1.1.01.192	2.755,19	VLR.REF.COMPRAS DE EPPRCADORIAS
16/09/22	00001525	1.1.1.01.001	2.1.1.09.002	72.226,00	VLR.REF.EMPREST.CONF.CONTRATO DE MUTUO
16/09/22	00001571	2.1.1.01.185	1.1.1.02.003	18.799,05	VLR.REF.PAGMTO DUPLICATA CHEQUE N. 850654
16/09/22	00001572	2.1.1.01.185	1.1.1.02.003	1.053,68	VLR.REF.PAGMTO DUPLICATA CHEQUE N. 850660
16/09/22	00001573	5.1.1.03.004	1.1.1.02.003	1.471,32	VLR.REF.PAGMTO CONTA TIM CHEQUE N. 850661
16/09/22	00001578	2.1.1.01.211	1.1.1.02.003	11.475,00	VLR.REF.PAGMTO DUPLICATA CHEQUE N. 850656
16/09/22	00001579	2.1.1.01.040	1.1.1.02.003	2.000,00	VLR.REF.PAGMTO DUPLICATA CHEQUE N. 850655
16/09/22	00001580	5.1.1.03.007	1.1.1.02.003	1.739,10	VLR.REF.PAGMTO TRANSPORTE CHEQUE N. 850652
16/09/22	00001581	5.1.1.03.016	1.1.1.02.003	500,00	VLR.REF.PAGMTO SERVICO PRESTADO CHEQUE N. 850651
16/09/22	00001582	2.1.1.01.040	1.1.1.02.003	750,00	VLR.REF.PAGMTO DUPLICATA CHEQUE N. 850653
16/09/22	00001583	2.1.1.01.206	1.1.1.02.003	2.100,00	VLR.REF.PAGMTO DUPLICATA CHEQUE N. 850659
16/09/22	00001584	1.1.1.01.001	1.1.1.02.003	200,00	VLR.REF.PAGMTO PROVISAO CAIXA CHEQUE N. 850657
16/09/22	00001585	1.1.1.01.001	1.1.1.02.003	300,00	VLR.REF.PAGMTO PROVISAO CAIXA CHEQUE N. 850663
16/09/22	00001586	1.1.1.01.001	1.1.1.02.003	829,00	VLR.REF.PAGMTO PROVISAO CAIXA CHEQUE N. 850664
16/09/22	00001587	5.1.1.03.030	1.1.1.02.003	143,79	VLR.REF.PAGMTO FRETES CHEQUE N. 850658
16/09/22	00001589	5.1.1.03.009	1.1.1.02.003	425,00	VLR.REF.PAGMTO HONORARIOS ADVOCA CHEQUE N. 850662
17/09/22	00001540	2.1.1.01.083	1.1.1.02.002	960,00	VLR.REF.PAGMTO DUPLICATA CHEQUE N. 627
17/09/22	00001543	2.1.1.01.041	1.1.1.02.002	2.336,41	VLR.REF.PAGMTO DUPLICATA CHEQUE N. 628
17/09/22	00001544	2.1.1.01.185	1.1.1.02.002	1.252,91	VLR.REF.PAGMTO DUPLICATA CHEQUE N. 630
17/09/22	00001545	2.1.1.01.040	1.1.1.02.002	755,25	VLR.REF.PAGMTO DUPLICATA CHEQUE N. 626
17/09/22	00001553	5.1.1.03.016	1.1.1.02.002	200,00	VLR.REF.PAGMTO SERVICO PRESTADO CHEQUE N. 633
17/09/22	00001555	2.1.1.01.092	1.1.1.02.002	1.202,95	VLR.REF.PAGMTO DUPLICATA CHEQUE N. 631
17/09/22	00001562	2.1.1.01.049	1.1.1.02.002	8.943,89	VLR.REF.PAGMTO DUPLICATA CHEQUE N. 629
17/09/22	00001610	5.1.1.03.008	1.1.1.02.002	790,40	VLR.REF.DEBITO CONTA CORRENTE REF.HONORARIOS CONT
17/09/22	00001611	5.1.1.03.008	1.1.1.02.002	20,00	VLR.REF.DEBITO CONTA CORRENTE REF.HONORARIOS CONT
17/09/22	00001613	5.1.1.03.016	1.1.1.02.002	508,00	VLR.REF.DEBITO CONTA CORRENTE REF.SERVICO PRESTAD
17/09/22	00001613	2.1.1.01.040	1.1.1.02.002	750,00	VLR.REF.DEBITO CONTA CORRENTE REF.DUPLICATA
17/09/22	00001614	2.1.1.01.020	1.1.1.02.002	231,26	VLR.REF.DEBITO CONTA CORRENTE REF.DUPLICATA
17/09/22	00001615	5.1.1.03.004	1.1.1.02.002	113,98	VLR.REF.DEBITO CONTA CORRENTE REF.OI FIXO
17/09/22	00001616	5.1.1.03.004	1.1.1.02.002	102,46	VLR.REF.DEBITO CONTA CORRENTE REF.OI FIXO
18/09/22	00001530	1.1.1.01.001	1.1.1.02.002	1.098,68	VLR.REF.PAGMTO PROVISAO CAIXA CHEQUE N. 636
18/09/22	00001532	2.1.1.01.180	1.1.1.02.002	3.297,00	VLR.REF.PAGMTO DUPLICATA CHEQUE N. 634
18/09/22	00001533	2.1.1.01.211	1.1.1.02.002	2.970,00	VLR.REF.DEBITO CONTA CORRENTE REF.DUPLICATA

SUBTOTAL LANÇAMENTOS : 2288

SUBTOTAL : 4.225.750,44

DIARIO DOS MESES DE JANEIRO a DEZEMBRO DE 2022

COMERCIAL GOA LTDA

Folha:0041

DATA	LANÇAMENTO	CONTA DEBITADA	CONTA CREDITADA	VALOR LANÇAMENTO	HISTORICO
18/09/22	00001534	2.1.1.01.020	1.1.1.02.002	430,39	VLR.REF.DEBITO CONTA CORRENTE REF.DUPLICATA
18/09/22	00001535	2.1.1.01.206	1.1.1.02.002	2.100,00	VLR.REF.PAGMTO DUPLICATA CHEQUE N. 542
18/09/22	00001539	5.1.1.03.013	1.1.1.02.002	2.140,00	VLR.REF.PAGMTO ALIEPNTACAO CHEQUE N. 538
18/09/22	00001549	5.1.1.03.031	1.1.1.02.002	421,38	VLR.REF.PAGMTO ALUGUEL CONSOMINI CHEQUE N. 539
18/09/22	00001561	2.1.1.01.026	1.1.1.02.002	6.200,00	VLR.REF.PAGMTO DUPLICATA CHEQUE N. 543
18/09/22	00001563	5.1.1.03.017	1.1.1.02.002	1.500,00	VLR.REF.PAGMTO SERVICO PRESTADO CHEQUE N. 541
18/09/22	00001628	5.1.1.03.003	1.1.1.02.002	52,09	VLR.REF.DEBITO CONTA CORRENTE REF.CEMAR
18/09/22	00001629	5.1.1.03.002	1.1.1.02.002	104,26	VLR.REF.DEBITO CONTA CORRENTE REF.CAEMA
18/09/22	00001630	2.1.1.01.195	1.1.1.02.002	100,00	VLR.REF.DEBITO CONTA CORRENTE REF.DUPLICATA
18/09/22	00001631	5.1.1.03.004	1.1.1.02.002	31,93	VLR.REF.DEBITO CONTA CORRENTE REF.EMBRATEL
18/09/22	00001632	5.1.1.03.003	1.1.1.02.002	220,38	VLR.REF.DEBITO CONTA CORRENTE REF.CEMAR
18/09/22	00001634	5.1.1.03.011	1.1.1.02.003	82,11	VLR.REF.DEBITO CONTA CORRENTE REF.MATERIAL AUXILI
18/09/22	00001996	1.1.2.07.001	1.1.1.02.002	1.748,30	VLR.REF.PAGMTO MAT.CONSTRUCAO CHEQUE N. 537
18/09/22	00003132	5.1.1.03.017	2.1.1.01.195	100,00	VLR.REF.PRETACAO DE SERVICOS
19/09/22	00001529	2.1.1.01.008	1.1.1.02.002	1.918,30	VLR.REF.PAGMTO DUPLICATA CHEQUE N. 546
19/09/22	00001546	5.1.1.03.011	1.1.1.02.002	400,00	VLR.REF.PAGMTO MATERIAL AUXILIAR CHEQUE N. 548
19/09/22	00001548	2.1.1.02.004	1.1.1.02.002	308,83	VLR.REF.PAGMTO RESCISOES A PAGAR CHEQUE N. 547
19/09/22	00001550	2.1.1.01.083	1.1.1.02.002	960,00	VLR.REF.PAGMTO DUPLICATA CHEQUE N. 545
19/09/22	00001552	1.1.1.01.001	1.1.1.02.002	255,20	VLR.REF.PAGMTO PROVISAO CAIXA CHEQUE N. 550
19/09/22	00001590	2.1.1.03.001	1.1.1.02.002	133,38	VLR.REF.DEBITO CONTA CORRENTE REF.INSS A RECOLHER
19/09/22	00001591	2.1.1.03.001	1.1.1.02.002	133,33	VLR.REF.DEBITO CONTA CORRENTE REF.INSS A RECOLHER
19/09/22	00001593	2.1.1.03.001	1.1.1.02.002	9.072,22	VLR.REF.DEBITO CONTA CORRENTE REF.INSS A RECOLHER
19/09/22	00001598	5.1.1.03.008	1.1.1.02.002	51,00	VLR.REF.DEBITO CONTA CORRENTE REF.HONORARIOS
19/09/22	00001602	5.1.1.03.031	1.1.1.02.002	300,00	VLR.REF.DEBITO CONTA CORRENTE REF.ALUGUEL
19/09/22	00001626	2.1.1.03.004	1.1.1.02.002	1.777,55	VLR.REF.DEBITO CONTA CORRENTE REF.FGTS A RECOLHER
19/09/22	00001627	2.1.1.03.004	1.1.1.02.002	2.151,18	VLR.REF.DEBITO CONTA CORRENTE REF.FGTS A RECOLHER
19/09/22	00001635	1.1.1.01.001	1.1.1.02.003	1.000,00	VLR.REF.DEBITO CONTA CORRENTE REF.PROVISAO CAIXA
19/09/22	00003086	5.1.1.50.005	1.1.1.02.002	228,55	PVLR.DEBITO CONTA CORRENTE REF.JUROS FGTS
19/09/22	00003106	5.1.1.50.005	1.1.1.02.002	133,26	VLR.REF.DEBITO C.CORRENTE MULTA FGTS
20/09/22	00001547	5.1.1.03.016	1.1.1.02.002	200,00	VLR.REF.PAGMTO SERVICO PRESTADO CHEQUE N. 582
20/09/22	00001644	5.1.1.03.016	1.1.1.01.001	500,00	PG.DESPESAS SERVICO PRESTADO NESTA DATA
20/09/22	00003133	1.1.2.07.001	2.1.1.01.205	303,62	VLR.REF.COMPRAS DE EPPCADORIAS
22/09/22	00001566	2.1.1.01.205	1.1.1.02.002	303,62	VLR.REF.PAGMTO DUPLICATA CHEQUE N. 551
22/09/22	00001594	2.1.1.01.136	1.1.1.02.002	2.961,00	VLR.REF.DEBITO CONTA CORRENTE REF.DUPLICATA
22/09/22	00001595	2.1.1.01.092	1.1.1.02.002	4.592,00	VLR.REF.DEBITO CONTA CORRENTE REF.DUPLICATA
22/09/22	00001596	2.1.1.01.020	1.1.1.02.002	14.382,00	VLR.REF.DEBITO CONTA CORRENTE REF.DUPLICATA
22/09/22	00001599	2.1.1.01.063	1.1.1.02.002	62,80	VLR.REF.DEBITO CONTA CORRENTE REF.DUPLICATA
22/09/22	00001600	2.1.1.01.020	1.1.1.02.002	363,00	VLR.REF.DEBITO CONTA CORRENTE REF.DUPLICATA
22/09/22	00001601	2.1.1.01.020	1.1.1.02.002	1.377,60	VLR.REF.DEBITO CONTA CORRENTE REF.DUPLICATA
23/09/22	00001558	2.1.1.02.004	1.1.1.02.002	553,82	VLR.REF.PAGMTO RESCISOES A PAGAR CHEQUE N. 552
23/09/22	00001588	5.1.1.03.031	1.1.1.02.003	867,06	VLR.REF.PAGMTO ALUGUEL CHEQUE N. 850666
23/09/22	00001597	2.1.1.01.041	1.1.1.02.002	860,40	VLR.REF.DEBITO CONTA CORRENTE REF.DUPLICATA
23/09/22	00001633	5.1.1.03.008	1.1.1.02.003	400,00	VLR.REF.DEBITO CONTA CORRENTE REF.HONORARIOS CONT
23/09/22	00001638	5.1.1.03.011	1.1.1.01.001	35,50	PG.DESPESAS MATERIAL AUXILIAR NESTA DATA
24/09/22	00001551	5.1.1.03.016	1.1.1.02.002	300,00	VLR.REF.PAGMTO SERVICO PRESTADO CHEQUE N. 555
24/09/22	00001554	2.1.1.01.047	1.1.1.02.002	850,00	VLR.REF.PAGMTO DUPLICATA CHEQUE N. 554
24/09/22	00001624	2.1.1.01.049	1.1.1.02.002	6.326,00	VLR.REF.DEBITO CONTA CORRENTE REF.DUPLICATA
24/09/22	00001636	5.1.1.03.008	1.1.1.02.003	200,00	VLR.REF.DEBITO CONTA CORRENTE REF.HONORARIOS CONT
24/09/22	00001639	5.1.1.03.011	1.1.1.01.001	28,00	PG.DESPESAS MATERIAL AUXILIAR NESTA DATA
24/09/22	00001641	5.1.1.03.045	1.1.1.01.001	1,20	PG.DESPESAS COPIAS NESTA DATA
24/09/22	00001642	5.1.1.03.030	1.1.1.01.001	100,00	PG.DESPESAS FRETES NESTA DATA
25/09/22	00001556	1.1.1.01.001	1.1.1.02.002	380,00	VLR.REF.PAGMTO PROVISAO CAIXA CHEQUE N. 577
SUBTOTAL LANÇAMENTOS :		SUBTOTAL :		4.395.751,70	

DIARIO DOS MESES DE JANEIRO a DEZEMBRO DE 2022

COMERCIAL GOA LTDA

Folha:0042

DATA	LANÇAMENTO	CONTA DEBITADA	CONTA CREDITADA	VALOR LANÇAMENTO	HISTORICO
25/09/22	00001557	1.1.1.01.001	1.1.1.02.002	410,00	VLR.REF.PAGMTO PROVISAO CAIXA CHEQUE N. 578
25/09/22	00001559	5.1.1.03.016	1.1.1.02.002	165,92	VLR.REF.PAGMTO SERVICO PRESTADO CHEQUE N. 581
25/09/22	00001621	2.1.1.01.135	1.1.1.02.002	107,50	VLR.REF.DEBITO CONTA CORRENTE REF.DUPLICATA
25/09/22	00001622	5.1.1.03.030	1.1.1.02.002	91,33	VLR.REF.DEBITO CONTA CORRENTE REF.FRETES
25/09/22	00001623	2.1.1.01.192	1.1.1.02.002	2.755,19	VLR.REF.DEBITO CONTA CORRENTE REF.DUPLICATA
25/09/22	00001999	5.1.1.03.017	1.1.1.02.002	85,00	VLR.REF.DEBITO CONTA CORRENTE REF.LOCACAO
25/09/22	00003134	1.1.2.07.001	2.1.1.01.206	3.542,00	VLR.REF.COMPRAS DE EPPRCADORIAS
26/09/22	00001541	5.1.1.03.011	1.1.1.02.002	800,00	VLR.REF.PAGMTO MATERIAL AUXILIAR CHEQUE N. 584
26/09/22	00001542	5.1.1.03.016	1.1.1.02.002	1.500,00	VLR.REF.PAGMTO SERVICO PRESTADO CHEQUE N. 585
28/09/22	00003135	1.1.2.07.001	2.1.1.01.220	533,00	VLR.REF.COMPRAS DE EPPRCADORIAS
29/09/22	00001568	2.1.1.01.206	1.1.1.02.002	2.240,00	VLR.REF.PAGMTO DUPLICATA CHEQUE N. 595
29/09/22	00001617	2.1.1.01.180	1.1.1.02.002	1.271,62	VLR.REF.DEBITO CONTA CORRENTE REF.DUPLICATA
29/09/22	00001618	2.1.1.01.180	1.1.1.02.002	7.000,00	VLR.REF.DEBITO CONTA CORRENTE REF.DUPLICATA
29/09/22	00001619	2.1.1.01.220	1.1.1.02.002	533,00	VLR.REF.DEBITO CONTA CORRENTE REF.DUPLICATA
29/09/22	00001620	2.1.1.01.008	1.1.1.02.002	550,00	VLR.REF.DEBITO CONTA CORRENTE REF.DUPLICATA
29/09/22	00001997	2.1.1.01.040	1.1.1.02.002	1.250,00	VLR.REF.DEBITO CONTA CORRENTE REF.DUPLICATA
30/09/22	00001560	2.1.1.01.026	1.1.1.02.002	6.056,06	VLR.REF.PAGMTO DUPLICATA CHEQUE N. 481
30/09/22	00001564	1.1.1.01.001	1.1.1.02.002	337,10	VLR.REF.PAGMTO PROVISAO CAIXA CHEQUE N. 482
30/09/22	00001565	1.1.1.01.001	1.1.1.02.002	115,00	VLR.REF.PAGMTO PROVISAO CAIXA CHEQUE N. 478
30/09/22	00001567	5.1.1.03.007	1.1.1.02.002	1.615,00	VLR.REF.PAGMTO TRANSPORTE PESSOA CHEQUE N. 596
30/09/22	00001637	5.1.1.03.011	1.1.1.01.001	174,50	PG.DESPESAS MATERIAL AUXILIAR NESTA DATA
30/09/22	00001640	5.1.1.03.045	1.1.1.01.001	50,00	PG.DESPESAS COPIAS NESTA DATA
30/09/22	00001648	5.1.1.03.045	1.1.1.01.001	0,60	PG.DESPESAS COPIAS NESTA DATA
30/09/22	00001650	5.1.1.03.011	1.1.1.01.001	4,00	PG.DESPESAS MATERIAL AUXILIAR NESTA DATA
30/09/22	00002332	5.1.1.03.021	1.3.2.35.001	464,61	VLR.REF.DEPRECIACAO
30/09/22	00002333	5.1.1.03.021	1.3.2.35.002	441,45	VLR.REF.DEPRECIACAO
30/09/22	00002334	5.1.1.03.021	1.3.2.35.003	1.149,99	VLR.REF.DEPRECIACAO
30/09/22	00002335	5.1.1.03.021	1.3.2.35.004	111,15	VLR.REF.DEPRECIACAO
30/09/22	00002336	5.1.1.03.021	1.3.2.35.005	1.947,06	VLR.REF.DEPRECIACAO
30/09/22	00002596	1.1.2.07.001	2.1.1.01.222	160,00	VLR.REF.COMPRAS DE EPPRCADORIAS CONF NF 000087
30/09/22	00002597	1.1.2.07.001	2.1.1.01.078	230,00	VLR.REF.COMPRAS DE EPPRCADORIAS CONF. NF 000761
30/09/22	00002598	1.1.2.07.001	2.1.1.01.169	2.222,00	VLR.REF.COMPRAS DE EPPRCADORIAS CONF NF 000062
30/09/22	00002599	1.1.2.07.001	2.1.1.01.043	139,56	VLR.REF.COMPRAS DE EPPRCADORIAS CONF. NF 011341
30/09/22	00002600	1.1.2.07.001	2.1.1.01.225	95,00	VLR.REF.COMPRAS DE EPPRCADORIAS CONF NF 001936
30/09/22	00002601	1.1.2.07.001	2.1.1.01.226	140,00	VLR.REF.COMPRAS DE EPPRCADORIAS CONF NF 002279
30/09/22	00002602	1.1.2.07.001	2.1.1.01.226	225,00	VLR.REF.COMPRAS DE EPPRCADORIAS CONF NF 002273
30/09/22	00002603	1.1.2.07.001	2.1.1.01.206	966,00	VLR.REF.COMPRAS DE EPPRCADORIAS CONF NF 000395
30/09/22	00002604	1.1.2.07.001	2.1.1.01.040	750,00	VLR.REF.COMPRAS DE EPPRCADORIAS CONF NF 006625
30/09/22	00002605	1.1.2.07.001	2.1.1.01.092	1.193,41	VLR.REF.COMPRAS DE EPPRCADORIAS CONF NF 025511
30/09/22	00002606	5.1.1.03.022	2.1.1.01.142	800,00	VLR.REF.COMPRAS DE EPPRCADORIAS CONF. NF 009707
30/09/22	00002607	1.1.2.07.001	2.1.1.01.216	6.240,00	VLR.REF.COMPRAS DE EPPRCADORIAS CONF NF 002890
30/09/22	00002608	1.1.2.07.001	2.1.1.01.216	2.961,00	VLR.REF.COMPRAS DE EPPRCADORIAS CONF NF 002931
30/09/22	00002609	1.1.2.07.001	2.1.1.01.216	14.382,00	VLR.REF.COMPRAS DE EPPRCADORIAS CONF NF 002923
30/09/22	00002610	5.1.1.03.017	2.1.1.01.057	85,00	VLR.REF.COMPRAS DE EPPRCADORIAS CONF. NF 011762
30/09/22	00002611	1.1.2.07.001	2.1.1.01.040	750,00	VLR.REF.COMPRAS DE EPPRCADORIAS CONF NF 006642
30/09/22	00002613	5.1.1.03.022	2.1.1.01.041	2.336,41	VLR.REF.COMPRAS DE EPPRCADORIAS CONF. NF 001432
30/09/22	00002613	1.1.2.07.001	2.1.1.01.026	252,99	VLR.REF.COMPRAS DE EPPRCADORIAS CONF NF 338503
30/09/22	00002614	1.1.2.07.001	2.1.1.01.026	352,50	VLR.REF.COMPRAS DE EPPRCADORIAS CONF NF 338504
30/09/22	00002615	1.1.2.07.001	2.1.1.01.223	1.135,00	VLR.REF.COMPRAS DE EPPRCADORIAS CONF NF 004889
30/09/22	00002616	1.1.2.07.001	2.1.1.01.083	240,00	VLR.REF.COMPRAS DE EPPRCADORIAS CONF NF 002577
30/09/22	00002617	1.1.2.07.001	2.1.1.01.026	163,16	VLR.REF.COMPRAS DE EPPRCADORIAS CONF NF 338668
30/09/22	00002618	1.1.2.07.001	2.1.1.01.008	115,00	VLR.REF.COMPRAS DE EPPRCADORIAS CONF NF 459675
SUBTOTAL LANÇAMENTOS : 2392				SUBTOTAL :	4.566.966,81

Proc. 2503003/2024
 FLS. 1837
 Rub. 2

DIARIO DOS MESES DE JANEIRO a DEZEMBRO DE 2022

COMERCIAL GOA LTDA

Folha:0043

DATA	LANÇAMENTO	CONTA DEBITADA	CONTA CREDITADA	VALOR LANÇAMENTO	HISTORICO
30/09/22	00002619	1.1.2.07.001	2.1.1.01.185	1.473,08	VLR.REF.COMPRAS DE EPPRCADORIAS CONF NF 137673
30/09/22	00002620	1.1.2.07.001	2.1.1.01.180	1.289,00	VLR.REF.COMPRAS DE EPPRCADORIAS CONF NF 002134
30/09/22	00002621	1.1.2.07.001	2.1.1.01.185	1.760,00	VLR.REF.COMPRAS DE EPPRCADORIAS CONF NF 137705
30/09/22	00002622	1.1.2.07.001	2.1.1.01.135	94,50	VLR.REF.COMPRAS DE EPPRCADORIAS CONF NF 014169
30/09/22	00002623	1.1.2.07.001	2.1.1.01.180	341,14	VLR.REF.COMPRAS DE EPPRCADORIAS CONF NF 002148
30/09/22	00002624	1.1.2.07.001	2.1.1.01.026	102,85	VLR.REF.COMPRAS DE EPPRCADORIAS CONF NF 339255
30/09/22	00002625	1.1.2.07.001	2.1.1.01.092	1.377,60	VLR.REF.COMPRAS DE EPPRCADORIAS CONF NF 025820
30/09/22	00002626	1.1.2.07.001	2.1.1.01.066	3.130,00	VLR.REF.COMPRAS DE EPPRCADORIAS CONF NF 003418
30/09/22	00002627	1.1.2.07.001	2.1.1.01.180	2.543,27	VLR.REF.COMPRAS DE EPPRCADORIAS CONF NF 002170
30/09/22	00002628	1.1.2.07.001	2.1.1.01.013	31,33	VLR.REF.COMPRAS DE EPPRCADORIAS CONF NF 374707
30/09/22	00002629	1.1.2.07.001	2.1.1.01.200	1.565,81	VLR.REF.COMPRAS DE EPPRCADORIAS CONF NF 016985
30/09/22	00002630	1.1.2.07.001	2.1.1.01.083	240,00	VLR.REF.COMPRAS DE EPPRCADORIAS CONF NF 002784
30/09/22	00002631	1.1.2.07.001	2.1.1.01.083	180,00	VLR.REF.COMPRAS DE EPPRCADORIAS CONF NF 002788
30/09/22	00002632	1.1.2.07.001	2.1.1.01.180	30.758,37	VLR.REF.COMPRAS DE EPPRCADORIAS CONF NF 002176
30/09/22	00002633	1.1.2.07.001	2.1.1.01.040	1.250,00	VLR.REF.COMPRAS DE EPPRCADORIAS CONF NF 006730
30/09/22	00002634	1.1.2.07.001	2.1.1.01.092	2.755,19	VLR.REF.COMPRAS DE EPPRCADORIAS CONF NF 025942
30/09/22	00002635	1.1.2.07.001	2.1.1.01.026	384,41	VLR.REF.COMPRAS DE EPPRCADORIAS CONF NF 339831
30/09/22	00002636	1.1.2.07.001	2.1.1.01.026	7,74	VLR.REF.COMPRAS DE EPPRCADORIAS CONF NF 339832
30/09/22	00002637	1.1.2.07.001	2.1.1.01.207	225,00	VLR.REF.COMPRAS DE EPPRCADORIAS CONF NF 007755
30/09/22	00002638	1.1.2.07.001	2.1.1.01.083	240,00	VLR.REF.COMPRAS DE EPPRCADORIAS CONF NF 002823
30/09/22	00002639	1.1.2.07.001	2.1.1.01.180	1.496,59	VLR.REF.COMPRAS DE EPPRCADORIAS CONF NF 002200
30/09/22	00002640	1.1.2.07.001	2.1.1.01.157	1.710,00	VLR.REF.COMPRAS DE EPPRCADORIAS CONF NF 000072
30/09/22	00002641	1.1.2.07.001	2.1.1.01.083	240,00	VLR.REF.COMPRAS DE EPPRCADORIAS CONF NF 002873
30/09/22	00002642	1.1.2.07.001	2.1.1.01.026	1.364,00	VLR.REF.COMPRAS DE EPPRCADORIAS CONF NF 340241
30/09/22	00002643	1.1.2.07.001	2.1.1.01.092	4.592,00	VLR.REF.COMPRAS DE EPPRCADORIAS CONF NF 026053
30/09/22	00002644	1.1.2.07.001	2.1.1.01.180	316,26	VLR.REF.COMPRAS DE EPPRCADORIAS CONF NF 002226
30/09/22	00002645	5.1.1.03.022	2.1.1.01.041	860,40	VLR.REF.COMPRAS DE EPPRCADORIAS CONF NF 000187
30/09/22	00002646	1.1.2.07.001	2.1.1.01.185	369,60	VLR.REF.COMPRAS DE EPPRCADORIAS CONF NF 137887
30/09/22	00002647	1.1.2.07.001	2.1.1.01.180	151,74	VLR.REF.COMPRAS DE EPPRCADORIAS CONF NF 002249
30/09/22	00002648	1.1.2.07.001	2.1.1.01.026	219,38	VLR.REF.COMPRAS DE EPPRCADORIAS CONF NF 340434
30/09/22	00002649	1.1.2.07.001	2.1.1.01.206	966,00	VLR.REF.COMPRAS DE EPPRCADORIAS CONF NF 000435
30/09/22	00002650	1.1.2.07.001	2.1.1.01.074	14.500,00	VLR.REF.COMPRAS DE EPPRCADORIAS CONF NF 004574
30/09/22	00002651	1.1.2.07.001	2.1.1.01.083	240,00	VLR.REF.COMPRAS DE EPPRCADORIAS CONF NF 002979
30/09/22	00002652	1.1.2.07.001	2.1.1.01.135	58,30	VLR.REF.COMPRAS DE EPPRCADORIAS CONF NF 014886
30/09/22	00002653	1.1.2.07.001	2.1.1.01.026	297,60	VLR.REF.COMPRAS DE EPPRCADORIAS CONF NF 340768
30/09/22	00002654	1.1.2.07.001	2.1.1.01.026	109,65	VLR.REF.COMPRAS DE EPPRCADORIAS CONF NF 340761
30/09/22	00002655	1.1.2.07.001	2.1.1.01.026	441,11	VLR.REF.COMPRAS DE EPPRCADORIAS CONF NF 340923
30/09/22	00002656	1.1.2.07.001	2.1.1.01.026	111,05	VLR.REF.COMPRAS DE EPPRCADORIAS CONF NF 340924
30/09/22	00002657	1.1.2.07.001	2.1.1.01.026	43,13	VLR.REF.COMPRAS DE EPPRCADORIAS CONF NF 340925
30/09/22	00002658	1.1.2.07.001	2.1.1.01.074	1.020,00	VLR.REF.COMPRAS DE EPPRCADORIAS CONF NF 004591
30/09/22	00002659	1.1.2.07.001	2.1.1.01.026	303,81	VLR.REF.COMPRAS DE EPPRCADORIAS CONF NF 341061
30/09/22	00002660	1.1.2.07.001	2.1.1.01.008	5.770,80	VLR.REF.COMPRAS DE EPPRCADORIAS CONF NF 258535
30/09/22	00002661	1.1.2.07.001	2.1.1.01.135	240,30	VLR.REF.COMPRAS DE EPPRCADORIAS CONF NF 014709
30/09/22	00002662	1.1.2.07.001	2.1.1.01.135	107,10	VLR.REF.COMPRAS DE EPPRCADORIAS CONF NF 014708
30/09/22	00002663	1.1.2.07.001	2.1.1.01.020	575,25	VLR.REF.COMPRAS DE EPPRCADORIAS CONF NF 080977
30/09/22	00002664	5.1.1.03.017	2.1.1.01.209	1.600,00	VLR.REF.COMPRAS DE EPPRCADORIAS CONF NF 092474
30/09/22	00002665	1.1.2.07.001	2.1.1.01.074	1.657,50	VLR.REF.COMPRAS DE EPPRCADORIAS CONF NF 004604
30/09/22	00002666	1.1.2.07.001	2.1.1.01.026	326,23	VLR.REF.COMPRAS DE EPPRCADORIAS CONF NF 341339
30/09/22	00002667	1.1.2.07.001	2.1.1.01.180	19.319,27	VLR.REF.COMPRAS DE EPPRCADORIAS CONF NF 002322
30/09/22	00002668	1.1.2.07.001	2.1.1.01.184	313,28	VLR.REF.COMPRAS DE EPPRCADORIAS CONF NF 026392
30/09/22	00002669	1.1.2.07.001	2.1.1.01.224	966,00	VLR.REF.COMPRAS DE EPPRCADORIAS CONF NF 002973
30/09/22	00002670	1.1.2.07.001	2.1.1.01.008	19,55	VLR.REF.COMPRAS DE EPPRCADORIAS CONF NF 258887

SUBTOTAL LANÇAMENTOS : 2444

SUBTOTAL : 4.677.011,00

DIARIO DOS MESES DE JANEIRO a DEZEMBRO DE 2022
 COMERCIAL GOA LTDA

Folha:0044

DATA	LANÇAMENTO	CONTA DEBITADA	CONTA CREDITADA	VALOR LANÇAMENTO	HISTORICO
30/09/22	00002671	1.1.2.07.001	2.1.1.01.180	1.549,04	VLR.REF.COMPRAS DE EPPRCADORIAS CONF NF 002339
30/09/22	00002672	5.1.1.03.022	2.1.1.01.142	800,00	VLR.REF.COMPRAS DE EPPRCADORIAS CONF. NF 009961
30/09/22	00002673	1.1.2.07.001	2.1.1.01.083	240,00	VLR.REF.COMPRAS DE EPPRCADORIAS CONF NF 003222
30/09/22	00002674	1.1.2.04.006	1.1.2.07.001	566,66	VLR.REF.CREDITO DE IPI
30/09/22	00002895	5.1.1.01.001	2.1.1.02.001	415,00	VLR.REF.SALARIO
30/09/22	00002896	2.1.1.02.001	5.1.1.03.007	24,90	VLR.REF.DESC.VALE TRANSPORTE
30/09/22	00002897	1.1.2.03.001	2.1.1.02.001	24,23	VLR.REF.SALARIO FAMILIA
30/09/22	00002898	5.1.1.01.001	2.1.1.02.001	0,71	VLR.REF.ARREDONDAEPPNTO
30/09/22	00002899	2.1.1.02.001	5.1.1.01.001	0,84	VLR.REF.DESC.ARRED.EPPS ANTERIOR
30/09/22	00002900	2.1.1.02.001	2.1.1.03.001	33,20	VLR.REF.DESC.INSS FUNCIONARIO
30/09/22	00002901	5.1.1.01.001	2.1.1.02.001	1,18	VLR.REF.INSF.SALDO EPPS
30/09/22	00002902	2.1.1.02.001	5.1.1.01.001	1,18	VLR.REF.DESC.INSUF.SALDO EPPS ANTERIOR
30/09/22	00002903	5.1.1.02.002	2.1.1.03.004	66,40	VLR.REF.FGTS
30/09/22	00002904	5.1.1.02.001	2.1.1.03.001	83,00	VLR.REF.INSS EMPRESA
30/09/22	00002905	5.1.1.02.001	2.1.1.03.001	24,07	VLR.REF.INSS TERCEIROS
30/09/22	00002906	5.1.1.02.001	2.1.1.03.001	13,45	VLR.REF.INSS SAT
30/09/22	00002907	5.1.1.01.001	2.1.1.02.001	26.391,00	VLR.REF.SALARIO
30/09/22	00002908	5.1.1.01.003	2.1.1.02.001	35,57	VLR.REF.FERIAS PROPORCIONAIS
30/09/22	00002909	5.1.1.01.003	2.1.1.02.001	11,86	VLR.REF.1/3 FERIAS
30/09/22	00002910	5.1.1.01.002	2.1.1.02.001	324,13	VLR.REF.13 SALARIO
30/09/22	00002911	5.1.1.01.001	2.1.1.02.001	557,48	VLR.REF.SALDO SALARIO
30/09/22	00002913	2.1.1.02.001	5.1.1.01.001	355,10	VLR.REF.DESC.FALTAS
30/09/22	00002913	2.1.1.02.001	5.1.1.03.007	1.113,10	VLR.REF.DESC.VALE TRANSPORTE
30/09/22	00002914	2.1.1.02.001	5.1.1.03.013	928,00	VLR.REF.DESC.ALIIEPPNTACAO
30/09/22	00002915	2.1.1.02.001	5.1.1.01.001	292,17	VLR.REF.DESC.D.S.R.FALTAS
30/09/22	00002916	1.1.2.03.001	2.1.1.02.001	936,20	VLR.REF.SALARIO FAMILIA
30/09/22	00002917	5.1.1.01.001	2.1.1.02.001	24,39	VLR.REF.ARREDONDAEPPNTO
30/09/22	00002918	2.1.1.02.001	5.1.1.01.001	27,56	VLR.DESC.ARRED.EPPS ANTERIOR
30/09/22	00002919	2.1.1.02.001	2.1.1.03.001	2.059,52	VLR.REF.DESC.INSS FUNCIONARIO
30/09/22	00002920	2.1.1.02.001	2.1.1.03.001	25,93	VLR.REF.DESC.INSS RESCISAO
30/09/22	00002921	5.1.1.02.002	2.1.1.03.004	2.253,71	VLR.REF.FGTS
30/09/22	00002922	5.1.1.02.001	2.1.1.03.001	5.346,65	VLR.REF.INSS EMPRESA
30/09/22	00002923	5.1.1.02.001	2.1.1.03.001	1.544,26	VLR.REF.INSS TERCEIROS
30/09/22	00002924	5.1.1.02.001	2.1.1.03.001	798,76	VLR.REF.INSS SAT
30/09/22	00002925	5.1.1.02.001	2.1.1.03.001	10,67	VLR.REF.INSS SEST/SENAT
30/09/22	00002926	2.1.1.02.001	2.1.1.03.001	44,60	VLR.REF.INSS RESCISAO
30/09/22	00003119	1.1.1.02.002	2.1.1.09.004	466.523,70	VLR.REF.TRANSF.CONTA GARANTIDA
30/09/22	00003131	1.1.1.02.003	2.1.1.09.003	76.007,30	VLR.REF.TRANSF.CONTA GARANTIDA
30/09/22	00003133	2.1.1.03.001	1.1.2.03.001	960,43	VLR.REF.COMP.SALARIO FAMILIA
30/09/22	00003134	2.1.1.02.001	2.1.1.02.004	862,65	VLR.REF.TRANSF.DE CONTAS
01/10/22	00003130	2.1.1.09.004	1.1.1.02.002	466.523,70	VLR.REF.TRANSF.CONTA GARANTIDA
01/10/22	00003132	2.1.1.09.003	1.1.1.02.003	76.007,30	VLR.REF.TRANSF.CONTA GARANTIDA
02/10/22	00001700	1.1.1.01.001	1.1.1.02.002	1.100,00	VLR.REF.PAGMTO PROVISAO CAIXA CHEQUE N. 479
02/10/22	00001735	2.1.1.01.020	1.1.1.02.002	210,00	VLR.REF.PAGMTO DUPLICATA CHEQUE N. 586
05/10/22	00001699	2.1.1.01.185	1.1.1.02.002	1.473,08	VLR.REF.PAGMTO DUPLICATA CHEQUE N. 587
05/10/22	00001734	2.1.1.01.180	1.1.1.02.002	1.289,00	VLR.REF.PAGMTO DUPLICATA CHEQUE N. 579
05/10/22	00003135	2.1.1.02.001	1.1.1.01.001	22.953,00	PG.LIQUIDO FOLHA EPPS 09/2210
06/10/22	00001682	2.1.1.01.074	1.1.1.02.002	15.950,00	VLR.REF.PAGMTO DUPLICATA CHEQUE N. 556
06/10/22	00001688	2.1.1.01.008	1.1.1.02.002	115,00	VLR.REF.PAGMTO DUPLICATA CHEQUE N. 590
06/10/22	00001701	2.1.1.01.020	1.1.1.02.002	363,00	VLR.REF.PAGMTO DUPLICATA CHEQUE N. 588
06/10/22	00001737	2.1.1.01.049	1.1.1.02.002	2.524,50	VLR.REF.PAGMTO DUPLICATA CHEQUE N. 589
07/10/22	00001677	1.1.1.01.001	1.1.1.02.002	39.833,66	VLR.REF.PAGMTO PROVISAO CAIXA CHEQUE N. 592
SUBTOTAL LANÇAMENTOS : 2496				SUBTOTAL :	4.896.630,84

PEDREIRAS/MA	
Proc. 203003/2022	4
Fls. 1889	
Rub. _____	
Folha: 0045	

DIÁRIO DOS MESES DE JANEIRO a DEZEMBRO DE 2022
COMERCIAL GOA LTDA

DATA	LANÇAMENTO	CONTA DEBITADA	CONTA CREDITADA	VALOR LANÇAMENTO	HISTORICO
07/10/22	00001729	2.1.1.03.004	1.1.1.02.002	2.136,42	VLR.REF.PAGMTO FGTS A RECOLHER CHEQUE N. 591
09/10/22	00001738	2.1.1.01.185	1.1.1.02.002	1.760,00	VLR.REF.PAGMTO DUPLICATA CHEQUE N. 593
09/10/22	00001739	2.1.1.01.180	1.1.1.02.002	341,14	VLR.REF.PAGMTO DUPLICATA CHEQUE N. 580
09/10/22	00001993	2.1.1.01.135	1.1.1.02.002	94,50	VLR.REF.PAGMTO DUPLICATA CHEQUE N. 594
10/10/22	00001592	2.1.1.03.001	1.1.1.02.002	254,06	VLR.REF.DEBITO CONTA CORRENTE REF.INSS A RECOLHER
10/10/22	00001720	2.1.1.01.169	1.1.1.02.002	2.222,00	VLR.REF.PAGMTO DUPLICATA CHEQUE N. 553
10/10/22	00001721	1.1.1.01.001	1.1.1.02.002	713,00	VLR.REF.PAGMTO PROVISAO CAIXA CHEQUE N. 480
10/10/22	00001725	5.1.1.03.016	1.1.1.02.002	350,00	VLR.REF.PAGMTO SERVICO PRESTADO CHEQUE N. 483
10/10/22	00001755	2.1.1.01.135	1.1.1.02.002	154,70	VLR.REF.DEBITO CONTA CORRENTE REF.DUPLICATA
10/10/22	00001758	2.1.1.03.001	1.1.1.02.002	8.768,62	VLR.REF.DEBITO CONTA CORRENTE REF.INSS A RECOLHER
10/10/22	00001761	2.1.1.01.074	1.1.1.02.002	637,50	VLR.REF.DEBITO CONTA CORRENTE REF.DUPLICATA
10/10/22	00001769	5.1.1.03.003	1.1.1.02.002	180,09	VLR.REF.DEBITO CONTA CORRENTE REF.CEMAR
10/10/22	00001774	5.1.1.03.004	1.1.1.02.002	1.295,25	VLR.REF.DEBITO CONTA CORRENTE REF.TIM CELULAR
10/10/22	00001781	5.1.1.55.006	1.1.1.02.002	30,25	VLR.REF.DEBITO CONTA CORRENTE REF.IPTU
10/10/22	00001783	5.1.1.55.006	1.1.1.02.002	35,87	VLR.REF.DEBITO CONTA CORRENTE REF.IPTU
10/10/22	00001784	5.1.1.55.006	1.1.1.02.002	33,63	VLR.REF.DEBITO CONTA CORRENTE REF.IPTU
10/10/22	00001785	5.1.1.03.031	1.1.1.02.002	300,00	VLR.REF.DEBITO CONTA CORRENTE REF.ALUGUEL
10/10/22	00001786	5.1.1.03.011	1.1.1.02.002	80,00	VLR.REF.DEBITO CONTA CORRENTE REF.MATERIAL AUXILI
13/10/22	00001717	5.1.1.03.016	1.1.1.02.002	1.381,82	VLR.REF.PAGMTO SERVICO PRESTADO CHEQUE N. 484
13/10/22	00001752	2.1.1.01.135	1.1.1.02.002	65,00	VLR.REF.DEBITO CONTA CORRENTE REF.DUPLICATA
13/10/22	00001760	2.1.1.01.180	1.1.1.02.002	2.543,27	VLR.REF.DEBITO CONTA CORRENTE REF.DUPLICATA
13/10/22	00001764	2.1.1.01.074	1.1.1.02.002	765,00	VLR.REF.DEBITO CONTA CORRENTE REF.DUPLICATA
13/10/22	00001780	2.1.1.01.043	1.1.1.02.002	54,70	VLR.REF.DEBITO CONTA CORRENTE REF.DUPLICATA
13/09/22	00001782	2.1.1.01.074	1.1.1.02.002	1.530,00	VLR.REF.DEBITO CONTA CORRENTE REF.DUPLICATA
14/10/22	00001679	5.1.1.03.016	1.1.1.02.002	440,00	VLR.REF.PAGMTO SERVICO PRESTADO CHEQUE N. 486
14/10/22	00001703	1.1.1.01.001	1.1.1.02.002	750,00	VLR.REF.PAGMTO PROVISAO CAIXA CHEQUE N. 485
15/10/22	00001678	1.1.1.01.001	1.1.1.02.002	243,00	VLR.REF.PAGMTO PROVISAO CAIXA CHEQUE N. 490
15/10/22	00001708	2.1.1.01.192	1.1.1.02.002	2.762,54	VLR.REF.PAGMTO DUPLICATA CHEQUE N. 487
15/10/22	00001710	5.1.1.03.016	1.1.1.02.002	750,00	VLR.REF.PAGMTO SERVICO PRESTADO CHEQUE N. 491
15/10/22	00001713	5.1.1.03.030	1.1.1.02.002	150,00	VLR.REF.PAGMTO FRETES CHEQUE N. 488
15/10/22	00001719	5.1.1.03.016	1.1.1.02.002	586,40	VLR.REF.PAGMTO SERVICO PRESTADO CHEQUE N. 492
15/10/22	00001741	5.1.1.03.016	1.1.1.02.002	225,00	VLR.REF.PAGMTO SERVICO PRESTADO CHEQUE N. 489
15/10/22	00001745	2.1.1.01.180	1.1.1.02.002	1.496,59	VLR.REF.DEBITO CONTA CORRENTE REF.DUPLICATA
15/10/22	00001746	5.1.1.03.004	1.1.1.02.002	100,09	VLR.REF.DEBITO CONTA CORRENTE REF.OI FIXO
15/10/22	00001747	2.1.1.01.083	1.1.1.02.002	1.620,00	VLR.REF.DEBITO CONTA CORRENTE REF.DUPLICATA
15/10/22	00001756	5.1.1.03.031	1.1.1.02.002	205,32	VLR.REF.DEBITO CONTA CORRENTE REF.ALUGUEL
15/10/22	00001765	5.1.1.03.003	1.1.1.02.002	27,51	VLR.REF.DEBITO CONTA CORRENTE REF.CEMAR
15/10/22	00001767	5.1.1.03.003	1.1.1.02.002	59,71	VLR.REF.DEBITO CONTA CORRENTE REF.CEMAR
15/10/22	00001768	5.1.1.03.003	1.1.1.02.002	57,21	VLR.REF.DEBITO CONTA CORRENTE REF.CEMAR
15/10/22	00001770	5.1.1.03.004	1.1.1.02.002	36,50	VLR.REF.DEBITO CONTA CORRENTE REF.EMBRATEL
15/10/22	00001779	5.1.1.03.004	1.1.1.02.002	110,33	VLR.REF.DEBITO CONTA CORRENTE REF.OI FIXO
15/10/22	00001929	5.1.1.03.016	1.1.1.02.002	250,00	VLR.REF.PAGMTO SERVICO PRESTADO CHEQUE N. 493
15/10/22	00003145	1.1.2.07.001	2.1.1.01.181	46,02	VLR.REF.COMPRAS DE EPCCADORIAS
16/10/22	00001680	5.1.1.55.006	1.1.1.02.002	170,04	VLR.REF.PAGMTO IPTU CHEQUE N. 496
16/10/22	00001683	5.1.1.03.007	1.1.1.02.002	1.713,60	VLR.REF.PAGMTO TRANSPORTE CHEQUE N. 657
16/10/22	00001709	2.1.1.01.041	1.1.1.02.002	699,03	VLR.REF.PAGMTO DUPLICATA CHEQUE N. 659
16/10/22	00001711	5.1.1.03.030	1.1.1.02.002	150,00	VLR.REF.PAGMTO FRETES CHEQUE N. 495
16/10/22	00001730	5.1.1.03.013	1.1.1.02.002	2.280,00	VLR.REF.PAGMTO ALIEPPNTACAO CHEQUE N. 494
16/10/22	00001733	5.1.1.03.013	1.1.1.02.002	540,00	VLR.REF.PAGMTO ALIEPPNTACAO CHEQUE N. 658
16/10/22	00001736	5.1.1.03.013	1.1.1.01.001	540,00	PG.DESPESAS ALIEPPNTACAO NESTA DATA
16/10/22	00003146	1.1.2.07.001	2.1.1.01.192	2.762,54	VLR.REF.COMPRAS DE EPCCADORIAS
17/10/22	00001740	5.1.1.03.016	1.1.1.02.002	1.000,00	VLR.REF.PAGMTO SERVICO PRESTADO CHEQUE N. 660
SUBTOTAL LANÇAMENTOS : 2548				SUBTOTAL :	4.942.139,09

DIARIO DOS MESES DE JANEIRO a DEZEMBRO DE 2022

COMERCIAL GOA LTDA

Folha:0046

DATA	LANÇAMENTO	CONTA DEBITADA	CONTA CREDITADA	VALOR LANÇAMENTO	HISTORICO
17/10/22	00001750	2.1.1.01.195	1.1.1.02.002	100,00	VLR.REF.DEBITO CONTA CORRENTE REF.DUPLICATA
17/10/22	00001756	5.1.1.03.003	1.1.1.02.002	149,23	VLR.REF.DEBITO CONTA CORRENTE REF.CEMAR
17/10/22	00001778	2.1.1.01.180	1.1.1.02.002	316,26	VLR.REF.DEBITO CONTA CORRENTE REF.DUPLICATA
20/10/22	00001718	1.1.1.01.001	1.1.1.02.002	1.098,68	VLR.REF.PAGMTO PROVISAO CAIXA CHEQUE N. 662
20/10/22	00001724	5.1.1.03.016	1.1.1.02.002	100,00	VLR.REF.PAGMTO SERVICO PRESTADO CHEQUE N. 663
20/10/22	00001753	2.1.1.01.074	1.1.1.02.002	14.500,00	VLR.REF.DEBITO CONTA CORRENTE REF.DUPLICATA
20/10/22	00001754	2.1.1.01.185	1.1.1.02.002	369,60	VLR.REF.DEBITO CONTA CORRENTE REF.DUPLICATA
20/10/22	00001757	2.1.1.01.180	1.1.1.02.002	151,74	VLR.REF.DEBITO CONTA CORRENTE REF.DUPLICATA
20/10/22	00001995	1.1.2.05.021	1.1.1.02.002	521,94	VLR.REF.DEBITO CONTA CORRENTE REF.DUPLICATA
20/10/22	00003147	1.1.2.07.001	2.1.1.01.220	533,00	VLR.REF.COMPRAS DE EPPRCADORIAS
21/10/22	00001732	2.1.1.02.004	1.1.1.02.002	611,42	VLR.REF.PAGMTO RESCISOES A PAGAR CHEQUE N. 664
21/10/22	00001773	5.1.1.03.002	1.1.1.02.002	108,10	VLR.REF.DEBITO CONTA CORRENTE REF.CAEMA
21/10/22	00003148	1.1.2.07.001	2.1.1.01.224	1.274,00	VLR.REF.COMPRAS DE EPPRCADORIAS
22/10/22	00001686	2.1.1.01.026	1.1.1.02.002	3.450,00	VLR.REF.PAGMTO DUPLICATA CHEQUE N. 666
22/10/22	00001691	5.1.1.03.023	1.1.1.02.002	600,00	VLR.REF.PAGMTO MANUTENCAO CHEQUE N. 667
22/10/22	00001692	5.1.1.03.016	1.1.1.02.002	200,00	VLR.REF.PAGMTO SERVICO PRESTADO CHEQUE N. 665
22/10/22	00001693	2.1.1.01.224	1.1.1.02.002	2.240,00	VLR.REF.PAGMTO DUPLICATA CHEQUE N. 661
22/10/22	00001695	1.1.1.01.001	1.1.1.02.002	2.000,00	VLR.REF.PAGMTO PROVISAO CAIXA CHEQUE N. 668
22/10/22	00001696	1.1.1.01.001	1.1.1.02.002	3.130,00	VLR.REF.PAGMTO PROVISAO CAIXA CHEQUE N. 669
22/10/22	00001723	2.1.1.01.026	1.1.1.02.002	2.722,04	VLR.REF.PAGMTO DUPLICATA CHEQUE N. 670
22/10/22	00001749	2.1.1.01.041	1.1.1.02.002	321,76	VLR.REF.DEBITO CONTA CORRENTE REF.DUPLICATA
23/10/22	00001690	2.1.1.01.180	1.1.1.02.002	1.170,00	VLR.REF.PAGMTO DUPLICATA CHEQUE N. 672
23/10/22	00001694	2.1.1.01.074	1.1.1.02.002	1.020,00	VLR.REF.PAGMTO DUPLICATA CHEQUE N. 671
24/10/22	00001672	5.1.1.03.016	1.1.1.02.003	250,00	VLR.REF.DEBITO CONTA CORRENTE REF.SERVICO PRESTAD
24/10/22	00001673	5.1.1.03.008	1.1.1.02.003	400,00	VLR.REF.DEBITO CONTA CORRENTE REF.HONORARIOS
24/10/22	00001674	5.1.1.03.004	1.1.1.02.003	101,34	VLR.REF.DEBITO CONTA CORRENTE REF.CLARO
24/10/22	00001681	5.1.1.03.011	1.1.1.02.002	1.060,78	VLR.REF.PAGMTO MATERIAL AUXILAR CHEQUE N. 673
24/10/22	00001687	2.1.1.01.180	1.1.1.02.002	10.000,00	VLR.REF.PAGMTO DUPLICATA CHEQUE N. 674
24/10/22	00001714	2.1.1.01.008	1.1.1.02.002	1.923,60	VLR.REF.PAGMTO DUPLICATA CHEQUE N. 679
25/10/22	00003144	1.1.2.07.001	2.1.1.01.020	876,25	VLR.REF.COMPRAS DE EPPRCADORIAS
27/10/22	00001676	1.1.1.01.001	1.1.1.02.002	238,55	VLR.REF.PAGMTO PROVISAO CAIXA CHEQUE N. 638
27/10/22	00001685	2.1.1.01.209	1.1.1.02.002	1.600,00	VLR.REF.PAGMTO DUPLICATA CHEQUE N. 689
27/10/22	00001689	2.1.1.01.184	1.1.1.02.002	313,28	VLR.REF.PAGMTO DUPLICATA CHEQUE N. 687
27/10/22	00001697	2.1.1.02.004	1.1.1.02.002	562,68	VLR.REF.PAGMTO RESCISOES A PAGAR CHEQUE N. 690
27/10/22	00001727	2.1.1.01.092	1.1.1.02.002	1.268,60	VLR.REF.PAGMTO DUPLICATA CHEQUE N. 693
27/10/22	00001731	2.1.1.01.074	1.1.1.02.002	1.657,50	VLR.REF.PAGMTO DUPLICATA CHEQUE N. 685
27/10/22	00001994	1.1.2.05.021	1.1.1.02.002	521,94	VLR.REF.PAGMTO DUPLICATA CHEQUE N. 686
28/10/22	00001698	2.1.1.01.020	1.1.1.02.002	303,25	VLR.REF.PAGMTO DUPLICATA CHEQUE N. 691
28/10/22	00001713	2.1.1.01.026	1.1.1.02.002	205,14	VLR.REF.PAGMTO DUPLICATA CHEQUE N. 698
28/10/22	00001715	1.1.1.01.001	1.1.1.02.002	373,00	VLR.REF.PAGMTO PROVISAO CAIXA CHEQUE N. 695
28/10/22	00001716	2.1.1.01.135	1.1.1.02.002	352,04	VLR.REF.PAGMTO DUPLICATA CHEQUE N. 694
28/10/22	00001726	2.1.1.01.057	1.1.1.02.002	85,68	VLR.REF.PAGMTO DUPLICATA CHEQUE N. 692
28/10/22	00001748	2.1.1.01.180	1.1.1.02.002	1.271,60	VLR.REF.DEBITO CONTA CORRENTE REF.DUPLICATA
28/10/22	00001777	2.1.1.01.180	1.1.1.02.002	7.000,00	VLR.REF.DEBITO CONTA CORRENTE REF.DUPLICATA
29/10/22	00001742	2.1.1.01.220	1.1.1.02.002	533,00	VLR.REF.DEBITO CONTA CORRENTE REF.DUPLICATA
29/10/22	00001743	2.1.1.01.008	1.1.1.02.002	19,55	VLR.REF.DEBITO CONTA CORRENTE REF.DUPLICATA
29/10/22	00001744	2.1.1.01.180	1.1.1.02.002	1.549,04	VLR.REF.DEBITO CONTA CORRENTE REF.DUPLICATA
29/10/22	00001775	2.1.1.01.135	1.1.1.02.002	58,30	VLR.REF.DEBITO CONTA CORRENTE REF.DUPLICATA
30/10/22	00001706	2.1.1.02.004	1.1.1.02.002	1.370,99	VLR.REF.PAGMTO RESCISOES A PAGAR CHEQUE N. 701
30/10/22	00001707	2.1.1.02.004	1.1.1.02.002	800,00	VLR.REF.PAGMTO RESCISOES A PAGAR CHEQUE N. 699
30/10/22	00001728	5.1.1.03.016	1.1.1.02.002	1.333,00	VLR.REF.PAGMTO SERVICO PRESTADO CHEQUE N. 702
SUBTOTAL LANÇAMENTOS : 2600				SUBTOTAL :	5.224.494,61

DIARIO DOS MESES DE JANEIRO a DEZEMBRO DE 2022

COMERCIAL GOA LTDA

Folha:0047

DATA	LANÇAMENTO	CONTA DEBITADA	CONTA CREDITADA	VALOR LANÇAMENTO	HISTORICO
30/10/22	00001762	5.1.1.02.003	1.1.1.02.002	692,20	VLR.REF.DEBITO CONTA CORRENTE REF.FGTS
30/10/22	00001763	5.1.1.02.003	1.1.1.02.002	390,00	VLR.REF.DEBITO CONTA CORRENTE REF.FGTS
30/10/22	00001771	5.1.1.03.002	1.1.1.02.002	8,70	VLR.REF.DEBITO CONTA CORRENTE REF.CAEMA
30/10/22	00001772	5.1.1.03.002	1.1.1.02.002	53,87	VLR.REF.DEBITO CONTA CORRENTE REF.CAEMA
31/10/22	00001675	1.1.1.01.001	1.1.1.02.002	292,50	VLR.REF.PAGMTO PROVISAO CAIXAA CHEQUE N. 707
31/10/22	00001702	2.1.1.01.116	1.1.1.02.002	764,00	VLR.REF.PAGMTO DUPLICATA CHEQUE N. 703
31/10/22	00001704	5.1.1.03.007	1.1.1.02.002	1.400,80	VLR.REF.PAGMTO TRASPORTE CHEQUE N. 706
31/10/22	00001705	5.1.1.03.016	1.1.1.02.002	150,00	VLR.REF.PAGMTO SERVICO PRESTADO CHEQUE N. 705
31/10/22	00001722	5.1.1.03.016	1.1.1.02.002	500,00	VLR.REF.PAGMTO SERVICO PRESTADO CHEQUE N. 704
31/10/22	00001751	2.1.1.01.181	1.1.1.02.002	46,02	VLR.REF.DEBITO CONTA CORRENTE REF.DUPLICATA
31/10/22	00001776	5.1.1.03.008	1.1.1.02.002	130,00	VLR.REF.DEBITO CONTA CORRENTE REF.HONORARIOS CON
31/10/22	00001844	5.1.1.03.019	1.1.1.01.001	70,78	PG.DESPESAS TAXAS NESTA DATA
31/10/22	00002675	1.1.2.07.001	2.1.1.01.013	106,33	VLR.REF.COMPRAS DE EPPRCADORIAS CONF NF 377514
31/10/22	00002676	1.1.2.07.001	2.1.1.01.135	154,70	VLR.REF.COMPRAS DE EPPRCADORIAS CONF NF 014215
31/10/22	00002677	1.1.2.07.001	2.1.1.01.135	65,00	VLR.REF.COMPRAS DE EPPRCADORIAS CONF NF 014259
31/10/22	00002678	1.1.2.07.001	2.1.1.01.195	100,00	VLR.REF.COMPRAS DE EPPRCADORIAS CONF. NF 020561
31/10/22	00002679	1.1.2.07.001	2.1.1.01.074	1.530,00	VLR.REF.COMPRAS DE EPPRCADORIAS CONF NF 004520
31/10/22	00002680	1.1.2.07.001	2.1.1.01.074	765,00	VLR.REF.COMPRAS DE EPPRCADORIAS CONF NF 004527
31/10/22	00002681	1.1.2.07.001	2.1.1.01.074	637,50	VLR.REF.COMPRAS DE EPPRCADORIAS CONF NF 004516
31/10/22	00002682	1.1.2.07.001	2.1.1.01.074	15.950,00	VLR.REF.COMPRAS DE EPPRCADORIAS CONF NF 004494
31/10/22	00002683	1.1.2.07.001	2.1.1.01.041	699,03	VLR.REF.COMPRAS DE EPPRCADORIAS CONF. NF 004573
31/10/22	00002684	1.1.2.07.001	2.1.1.01.092	2.755,19	VLR.REF.COMPRAS DE EPPRCADORIAS CONF NF 026683
31/10/22	00002685	1.1.2.07.001	2.1.1.01.083	240,00	VLR.REF.COMPRAS DE EPPRCADORIAS CONF NF 003279
31/10/22	00002686	1.1.2.07.001	2.1.1.01.057	85,00	VLR.REF.COMPRAS DE EPPRCADORIAS CONF. NF 013021
31/10/22	00002687	1.1.2.07.001	2.1.1.01.026	84,32	VLR.REF.COMPRAS DE EPPRCADORIAS CONF NF 342280
31/10/22	00002688	1.1.2.07.001	2.1.1.01.083	180,00	VLR.REF.COMPRAS DE EPPRCADORIAS CONF NF 003323
31/10/22	00002689	1.1.2.07.001	2.1.1.01.074	14.790,00	VLR.REF.COMPRAS DE EPPRCADORIAS CONF NF 004662
31/10/22	00002690	1.1.2.07.001	2.1.1.01.157	628,00	VLR.REF.COMPRAS DE EPPRCADORIAS CONF NF 000077
31/10/22	00002691	1.1.2.07.001	2.1.1.01.026	299,54	VLR.REF.COMPRAS DE EPPRCADORIAS CONF NF 342554
31/10/22	00002692	1.1.2.07.001	2.1.1.01.074	1.147,50	VLR.REF.COMPRAS DE EPPRCADORIAS CONF NF 004674
31/10/22	00002693	1.1.2.07.001	2.1.1.01.013	1.636,24	VLR.REF.COMPRAS DE EPPRCADORIAS CONF NF 378650
31/10/22	00002694	1.1.2.07.001	2.1.1.01.013	610,23	VLR.REF.COMPRAS DE EPPRCADORIAS CONF NF 378637
31/10/22	00002695	1.1.2.07.001	2.1.1.01.026	50,00	VLR.REF.COMPRAS DE EPPRCADORIAS CONF NF 342837
31/10/22	00002696	1.1.2.07.001	2.1.1.01.074	2.325,00	VLR.REF.COMPRAS DE EPPRCADORIAS CONF NF 004684
31/10/22	00002697	1.1.2.07.001	2.1.1.01.066	4.780,00	VLR.REF.COMPRAS DE EPPRCADORIAS CONF NF 003443
31/10/22	00002698	1.1.2.07.001	2.1.1.01.013	45,62	VLR.REF.COMPRAS DE EPPRCADORIAS CONF NF 379073
31/10/22	00002699	1.1.2.07.001	2.1.1.01.026	394,23	VLR.REF.COMPRAS DE EPPRCADORIAS CONF NF 343071
31/10/22	00002700	1.1.2.07.001	2.1.1.01.013	210,32	VLR.REF.COMPRAS DE EPPRCADORIAS CONF NF 379723
31/10/22	00002701	1.1.2.07.001	2.1.1.01.092	1.255,20	VLR.REF.COMPRAS DE EPPRCADORIAS CONF NF 027076
31/10/22	00002702	1.1.2.07.001	2.1.1.01.048	262,00	VLR.REF.COMPRAS DE EPPRCADORIAS CONF NF 007696
31/10/22	00002703	1.1.2.07.001	2.1.1.01.026	324,20	VLR.REF.COMPRAS DE EPPRCADORIAS CONF NF 343403
31/10/22	00002704	1.1.2.07.001	2.1.1.01.008	43,36	VLR.REF.COMPRAS DE EPPRCADORIAS CONF NF 465201
31/10/22	00002705	1.1.2.07.001	2.1.1.01.026	619,34	VLR.REF.COMPRAS DE EPPRCADORIAS CONF NF 343600
31/10/22	00002706	1.1.2.07.001	2.1.1.01.135	207,60	VLR.REF.COMPRAS DE EPPRCADORIAS CONF NF 015287
31/10/22	00002707	1.1.2.07.001	2.1.1.01.180	2.862,91	VLR.REF.COMPRAS DE EPPRCADORIAS CONF NF 002500
31/10/22	00002708	1.1.2.07.001	2.1.1.01.180	4.180,00	VLR.REF.COMPRAS DE EPPRCADORIAS CONF NF 002495
31/10/22	00002709	1.1.2.07.001	2.1.1.01.013	174,38	VLR.REF.COMPRAS DE EPPRCADORIAS CONF NF 380331
31/10/22	00002710	1.1.2.07.001	2.1.1.01.041	321,76	VLR.REF.COMPRAS DE EPPRCADORIAS CONF. NF 001036
31/10/22	00002711	1.1.2.07.001	2.1.1.01.180	28.079,40	VLR.REF.COMPRAS DE EPPRCADORIAS CONF NF 002513
31/10/22	00002713	1.1.2.07.001	2.1.1.01.043	54,70	VLR.REF.COMPRAS DE EPPRCADORIAS CONF. NF 011352
31/10/22	00002713	1.1.2.07.001	2.1.1.01.026	1.078,00	VLR.REF.COMPRAS DE EPPRCADORIAS CONF NF 344030
31/10/22	00002714	1.1.2.07.001	2.1.1.01.195	100,00	VLR.REF.COMPRAS DE EPPRCADORIAS CONF. NF 020843
SUBTOTAL LANÇAMENTOS : 2652				SUBTOTAL :	5.718.825,08

DIARIO DOS MESES DE JANEIRO a DEZEMBRO DE 2022

COMERCIAL GOA LTDA

Folha:0048

DATA	LANÇAMENTO	CONTA DEBITADA	CONTA CREDITADA	VALOR LANÇAMENTO	HISTORICO
31/10/22	00002715	1.1.2.07.001	2.1.1.01.013	1.063,42	VLR.REF.COMPRAS DE EPPRCADORIAS CONF NF 381547
31/10/22	00002716	1.1.2.07.001	2.1.1.01.026	3.450,00	VLR.REF.COMPRAS DE EPPRCADORIAS CONF NF 344347
31/10/22	00002717	1.1.2.07.001	2.1.1.01.180	1.667,94	VLR.REF.COMPRAS DE EPPRCADORIAS CONF NF 002555
31/10/22	00002718	1.1.2.07.001	2.1.1.01.180	460,00	VLR.REF.COMPRAS DE EPPRCADORIAS CONF NF 002540
31/10/22	00002719	1.1.2.07.001	2.1.1.01.013	749,54	VLR.REF.COMPRAS DE EPPRCADORIAS CONF NF 381550
31/10/22	00002720	1.1.2.07.001	2.1.1.01.026	220,74	VLR.REF.COMPRAS DE EPPRCADORIAS CONF NF 344616
31/10/22	00002721	1.1.2.07.001	2.1.1.01.026	801,98	VLR.REF.COMPRAS DE EPPRCADORIAS CONF NF 344494
31/10/22	00002722	1.1.2.07.001	2.1.1.01.026	227,60	VLR.REF.COMPRAS DE EPPRCADORIAS CONF NF 344944
31/10/22	00002723	1.1.2.07.001	2.1.1.01.083	240,00	VLR.REF.COMPRAS DE EPPRCADORIAS CONF NF 003862
31/10/22	00002724	1.1.2.07.001	2.1.1.01.026	2.245,95	VLR.REF.COMPRAS DE EPPRCADORIAS CONF NF 345030
31/10/22	00002725	1.1.2.07.001	2.1.1.01.180	795,81	VLR.REF.COMPRAS DE EPPRCADORIAS CONF NF 002598
31/10/22	00002726	1.1.2.07.001	2.1.1.01.092	2.486,40	VLR.REF.COMPRAS DE EPPRCADORIAS CONF NF 027790
31/10/22	00002727	1.1.2.07.001	2.1.1.01.180	4.140,00	VLR.REF.COMPRAS DE EPPRCADORIAS CONF NF 002607
31/10/22	00002728	1.1.2.07.001	2.1.1.01.142	800,00	VLR.REF.COMPRAS DE EPPRCADORIAS CONF. NF 010140
31/10/22	00002729	1.1.2.07.001	2.1.1.01.092	1.243,21	VLR.REF.COMPRAS DE EPPRCADORIAS CONF NF 027883
31/10/22	00002730	1.1.2.07.001	2.1.1.01.026	234,77	VLR.REF.COMPRAS DE EPPRCADORIAS CONF NF 345469
31/10/22	00002731	1.1.2.07.001	2.1.1.01.026	75,48	VLR.REF.COMPRAS DE EPPRCADORIAS CONF NF 345553
31/10/22	00002732	1.1.2.07.001	2.1.1.01.180	666,46	VLR.REF.COMPRAS DE EPPRCADORIAS CONF NF 002635
31/10/22	00002733	1.1.2.07.001	2.1.1.01.049	2.957,97	VLR.REF.COMPRAS DE EPPRCADORIAS CONF NF 162719
31/10/22	00002734	1.1.2.07.001	2.1.1.01.227	1.647,00	VLR.REF.COMPRAS DE EPPRCADORIAS CONF NF 000266
31/10/22	00002735	1.1.2.07.001	2.1.1.01.116	1.529,00	VLR.REF.COMPRAS DE EPPRCADORIAS CONF NF 022993
31/10/22	00002736	1.1.2.07.001	2.1.1.01.013	143,82	VLR.REF.COMPRAS DE EPPRCADORIAS CONF NF 383605
31/10/22	00002737	1.1.2.07.001	2.1.1.01.041	743,27	VLR.REF.COMPRAS DE EPPRCADORIAS CONF. NF 001314
31/10/22	00002738	1.1.2.04.006	1.1.2.07.001	297,70	VLR.REF.CREDITO DE IPI
31/10/22	00002927	5.1.1.01.001	2.1.1.02.001	415,00	VLR.REF.SALARIO
31/10/22	00002928	2.1.1.02.001	5.1.1.03.007	24,90	VLR.REF.DESC.VALE TRANSPORTE
31/10/22	00002929	1.1.2.03.001	2.1.1.02.001	24,23	VLR.REF.SALARIO FAMILIA
31/10/22	00002930	5.1.1.01.001	2.1.1.02.001	0,58	VLR.REF.ARREDONDAEPPTO
31/10/22	00002931	2.1.1.02.001	5.1.1.01.001	0,71	VLR.REF.DESC.ARRED.EPPS ANTERIOR
31/10/22	00002932	2.1.1.02.001	2.1.1.03.001	33,20	VLR.REF.DESC.INSS FUNCIONARIO
31/10/22	00002933	5.1.1.01.001	2.1.1.02.001	1,18	VLR.REF.INSF.SALDO EPPS
31/10/22	00002934	2.1.1.02.001	5.1.1.01.001	1,18	VLR.REF.DESC.INSUF.SALDO EPPS ANTERIOR
31/10/22	00002935	5.1.1.02.002	2.1.1.03.004	66,40	VLR.REF.FGTS
31/10/22	00002936	5.1.1.02.001	2.1.1.03.001	83,00	VLR.REF.INSS EMPRESA
31/10/22	00002937	5.1.1.02.001	2.1.1.03.001	24,07	VLR.REF.INSS TERCEIROS
31/10/22	00002938	5.1.1.02.001	2.1.1.03.001	13,45	VLR.REF.INSS SAT
31/10/22	00002939	5.1.1.01.001	2.1.1.02.001	20.664,30	VLR.REF.SALARIO
31/10/22	00002940	5.1.1.01.003	2.1.1.02.001	1.874,92	VLR.REF.FERIAS PROPORCIONAIS
31/10/22	00002941	5.1.1.01.003	2.1.1.02.001	624,98	VLR.REF.1/3 FERIAS
31/10/22	00002942	5.1.1.01.002	2.1.1.02.001	1.976,13	VLR.REF.13 SALARIO
31/10/22	00002943	5.1.1.01.006	2.1.1.02.001	1.437,20	VLR.REF.AVISO PREVIO
31/10/22	00002944	5.1.1.01.001	2.1.1.02.001	3.326,57	VLR.REF.SALDO SALARIO
31/10/22	00002945	5.1.1.01.004	2.1.1.02.001	210,61	VLR.REF.INDENIZACAO
31/10/22	00002946	2.1.1.02.001	5.1.1.01.001	2.029,72	VLR.REF.DESC.FALTAS
31/10/22	00002947	2.1.1.02.001	5.1.1.03.007	1.153,61	VLR.REF.DESC.VALE TRANSPORTE
31/10/22	00002948	2.1.1.02.001	5.1.1.03.013	913,00	VLR.REF.DESC.ALIEPPNTACAO
31/10/22	00002949	2.1.1.02.001	5.1.1.01.001	897,02	VLR.REF.DESC.D.S.R.FALTAS
31/10/22	00002950	1.1.2.03.001	2.1.1.02.001	1.024,33	VLR.REF.SALARIO FAMILIA
31/10/22	00002951	5.1.1.01.001	2.1.1.02.001	16,64	VLR.REF.ARREDONDAEPPTO
31/10/22	00002952	2.1.1.02.001	5.1.1.01.001	24,39	VLR.DESC.ARRED.EPPS ANTERIOR
31/10/22	00002953	2.1.1.02.001	2.1.1.03.001	1.454,72	VLR.REF.DESC.INSS FUNCIONARIO
31/10/22	00002954	2.1.1.02.001	2.1.1.03.001	158,09	VLR.REF.DESC.INSS RESCISAO

SUBTOTAL LANÇAMENTOS : 2704

SUBTOTAL : 5.786.185,26

DIARIO DOS MESES DE JANEIRO a DEZEMBRO DE 2022

COMERCIAL GOA LTDA

Folha:0049

DATA	LANÇAMENTO	CONTA DEBITADA	CONTA CREDITADA	VALOR LANÇAMENTO	HISTORICO
31/10/22	00002955	5.1.1.02.002	2.1.1.03.004	1.454,72	VLR.REF.FGTS
31/10/22	00002956	5.1.1.02.001	2.1.1.03.001	4.895,19	VLR.REF.INSS EMPRESA
31/10/22	00002957	5.1.1.02.001	2.1.1.03.001	1.419,69	VLR.REF.INSS TERCEIROS
31/10/22	00002958	5.1.1.02.001	2.1.1.03.001	734,32	VLR.REF.INSS SAT
31/10/22	00002960	2.1.1.02.001	2.1.1.03.001	345,39	VLR.REF.INSS RESCISAO
31/10/22	00003136	2.1.1.02.001	2.1.1.02.004	8.520,73	VLR.REF.TRANSF.CONTAS
31/10/22	00003138	2.1.1.03.001	1.1.2.03.001	1.048,56	VLR.REF.COMP.SALARIO FAMILIA
31/10/22	00003140	1.1.1.02.002	2.1.1.09.004	654.890,65	VLR.REF.TRANSF.CONTA GARANTIDA
31/10/22	00003142	1.1.1.02.003	2.1.1.09.003	76.758,64	VLR.REF.TRANSF.CONTA GARANTIDA
01/11/22	00003141	2.1.1.09.004	1.1.1.02.002	654.890,65	VLR.REF.TRANSF.CONTA GARANTIDA
01/11/22	00003143	2.1.1.09.003	1.1.1.02.003	76.758,64	VLR.REF.TRANSF.CONTA GARANTIDA
01/11/22	00003154	2.1.1.02.003	1.1.1.01.001	744,83	PG.LIQUIDO FERIAS
03/11/22	00001804	5.1.1.03.016	1.1.1.02.002	727,80	VLR.REF.PAGMTO SEVICO PRESTADO CHEQUE N. 711
03/11/22	00001806	2.1.1.01.026	1.1.1.02.002	557,68	VLR.REF.PAGMTO DUPLICATA CHEQUE N. 713
03/11/22	00001815	5.1.1.03.016	1.1.1.02.002	1.272,70	VLR.REF.PAGMTO SERVICO PRESTADO CHEQUE N. 713
03/11/22	00001833	1.1.1.01.001	1.1.1.02.002	150,00	VLR.REF.PAGMTO PROVISAO CAIXA CHEQUE N. 714
03/11/22	00001834	5.1.1.03.013	1.1.1.02.002	805,50	VLR.REF.PAGMTO ALIEPPNTACAO CHEQUE N. 715
03/11/22	00001842	5.1.1.03.003	1.1.1.01.001	61,02	PG.DESPESAS CEMAR NESTA DATA
03/11/22	00001865	5.1.1.03.002	1.1.1.02.002	143,06	VLR.REF.DEBITO CONTA CORRENTE REF.CAEMA
03/11/22	00001881	2.1.1.01.074	1.1.1.02.002	14.790,00	VLR.REF.DEBITO CONTA CORRENTE REF.DUPLICATA
05/11/22	00001787	1.1.1.02.002	1.1.1.01.001	44.966,66	PG.DESPESAS PROVISAO CAIXA NESTA DATA
05/11/22	00001796	1.1.1.01.001	1.1.1.02.002	30.433,60	VLR.REF.PAGMTO PROVISAO CAIXA CHEQUE N. 747
05/11/22	00001797	2.1.1.02.004	1.1.1.02.002	4.913,33	VLR.REF.PAGMTO RESCISOES A PAGAR CHEQUE N. 739
05/11/22	00001813	5.1.1.03.013	1.1.1.02.002	1.672,00	VLR.REF.PAGMTO ALIEPPNTACAO CHEQUE N. 740
05/11/22	00001832	1.1.1.01.001	1.1.1.02.002	524,00	VLR.REF.PAGMTO PROVISAO CAIXA CHEQUE N. 741
05/11/22	00001880	2.1.1.01.201	1.1.1.02.002	169,71	VLR.REF.DEBITO CONTA CORRENTE REF.DUPLICATA
05/11/22	00003137	2.1.1.02.001	1.1.1.01.001	16.041,00	PG.LIQUIDO FOLHA
06/11/22	00001840	5.1.1.03.011	1.1.1.02.002	150,00	VLR.REF.PAGMTO MATERIAL AUXILIAR CHEQUE N. 742
06/11/22	00001851	5.1.1.03.008	1.1.1.02.002	295,00	VLR.REF.DEBITO CONTA CORRENTE REF.HONORARIOS CONT
06/11/22	00001852	1.1.1.02.003	1.1.1.02.002	1.000,00	VLR.REF.DEBITO CONTA CORRENTE REF.DEP BANCO BRASI
06/11/22	00001863	5.1.1.03.003	1.1.1.02.002	29,25	VLR.REF.DEBITO CONTA CORRENTE REF.CEMAR
06/11/22	00001868	2.1.1.03.001	1.1.1.02.002	138,49	VLR.REF.DEBITO CONTA CORRENTE REF.INSS A RECOLHER
06/11/22	00001872	2.1.1.03.001	1.1.1.02.002	7.983,07	VLR.REF.DEBITO CONTA CORRENTE REF.INSS A RECOLHER
06/11/22	00001878	2.1.1.01.074	1.1.1.02.002	1.147,50	VLR.REF.DEBITO CONTA CORRENTE REF.DUPLICATA
06/11/22	00001879	2.1.1.01.041	1.1.1.02.002	743,27	VLR.REF.DEBITO CONTA CORRENTE REF.DUPLICATA
07/11/22	00001789	1.1.1.01.001	1.1.1.02.002	328,20	VLR.REF.PAGMTO PROVISAO CAIXA CHEQUE N. 745
07/11/22	00001829	2.1.1.03.004	1.1.1.02.002	1.521,13	VLR.REF.PAGMTO FGTS A RECOLHER CHEQUE N. 743
07/11/22	00001830	5.1.1.03.016	1.1.1.02.002	400,00	VLR.REF.PAGMTO SERVICO PRESTADO CHEQUE N. 746
07/11/22	00001831	2.1.1.01.195	1.1.1.02.002	100,00	VLR.REF.PAGMTO DUPLICATA CHEQUE N. 744
07/11/22	00001841	2.1.1.01.008	1.1.1.01.001	43,36	PG.DESPESAS DUPLICATA NESTA DATA
07/11/22	00001843	5.1.1.03.019	1.1.1.01.001	30,00	PG.DESPESAS TAXAS NESTA DATA
07/11/22	00003139	5.1.1.02.003	1.1.1.02.002	308,28	PG.GRRP CHEQUEN
08/11/22	00001874	2.1.1.01.074	1.1.1.02.002	2.325,00	VLR.REF.DEBITO CONTA CORRENTE REF.DUPLICATA
10/11/22	00001790	1.1.1.01.001	1.1.1.02.002	1.356,80	VLR.REF.PAGMTO PROVISAO CAIXA CHEQUE N. 750
10/11/22	00001791	5.1.1.03.019	1.1.1.02.002	62,00	VLR.REF.PAGMTO TAXAS CHEQUE N. 748
10/11/22	00001803	1.1.2.05.020	1.1.1.02.002	33.973,10	VLR.REF.PAGMTO ELEVADORES CHEQUE N. 752
10/11/22	00001813	5.1.1.03.013	1.1.1.02.002	468,00	VLR.REF.PAGMTO ALIEPPNTACAO CHEQUE N. 751
10/11/22	00001866	2.1.1.01.180	1.1.1.02.002	9.659,63	VLR.REF.DEBITO CONTA CORRENTE REF.DUPLICATA
10/11/22	00001869	5.1.1.55.006	1.1.1.02.002	170,04	VLR.REF.DEBITO CONTA CORRENTE REF.IPTU
10/11/22	00001870	5.1.1.55.006	1.1.1.02.002	35,87	VLR.REF.DEBITO CONTA CORRENTE REF.IPTU
10/11/22	00001871	5.1.1.55.006	1.1.1.02.002	33,63	VLR.REF.DEBITO CONTA CORRENTE REF.IPTU
10/11/22	00001873	5.1.1.03.031	1.1.1.02.002	300,00	VLR.REF.DEBITO CONTA CORRENTE REF.ALUGUEL

SUBTOTAL LANÇAMENTOS : 2756

SUBTOTAL : 5.448.466,94

PEDREIRASIMA
 Proc. 2503009202 4
 FLS. 1844
 Rub.

DIARIO DOS MESES DE JANEIRO a DEZEMBRO DE 2022

COMERCIAL GOA LTDA

Folha:0050

DATA	LANÇAMENTO	CONTA DEBITADA	CONTA CREDITADA	VALOR LANÇAMENTO	HISTORICO
10/11/22	00001875	2.1.1.01.092	1.1.1.02.002	2.486,40	VLR.REF.DEBITO CONTA CORRENTE REF.DUPLICATA
10/11/22	00001876	2.1.1.01.092	1.1.1.02.002	1.243,21	VLR.REF.DEBITO CONTA CORRENTE REF.DUPLICATA
10/11/22	00001877	5.1.1.03.011	1.1.1.02.002	80,00	VLR.REF.DEBITO CONTA CORRENTE REF.MATERIAL AUXILI
10/11/22	00001864	5.1.1.03.003	1.1.1.02.002	195,02	VLR.REF.DEBITO CONTA CORRENTE REF.CEMAR
10/11/22	00003157	1.1.2.07.001	2.1.1.01.086	160,00	VLR.REF.COMPRAS DE EPPRCADORIAS
11/11/22	00001793	5.1.1.03.003	1.1.1.02.002	130,75	VLR.REF.PAGMTO CEMAR CHEQUE N. 719
11/11/22	00001805	5.1.1.03.016	1.1.1.02.002	2.038,00	VLR.REF.PAGMTO SEERVICO PRESTADO CHEQUE N. 753
11/11/22	00001826	5.1.1.03.011	1.1.1.02.002	340,00	VLR.REF.PAGMTO MATERIAL AUXILIAR CHEQUE N. 717
11/11/22	00001990	1.1.1.02.002	2.1.1.15.005	25.000,00	REC.REF.ADIANTAEPNTTO AQUISIÇÃO IMOVEL SAN GABRIEL
11/11/22	00003158	1.1.2.07.001	2.1.1.01.062	90,00	VLR.REF.COMPRAS DE EPPRCADORIAS
11/11/22	00003159	1.1.2.07.001	2.1.1.01.201	169,71	VLR.REF.COMPRAS DE EPPRCADORIAS
11/11/22	00003170	1.1.1.02.004	1.1.1.02.002	3.300,00	VLR.REF.TRANSF.DE CONTAS
11/11/22	00003171	1.1.1.02.002	1.1.1.01.001	3.300,00	VLR.DEPOSITO
11/11/22	00003172	5.1.1.50.006	1.1.1.02.004	504,87	VLR.JUROS E CORRECAO S/EMPRESTIMO
11/11/22	00003173	5.1.1.50.006	1.1.1.02.004	685,00	VLR.JUROS E CORRECAO S/EMPRESTIMO
11/11/22	00003174	5.1.1.50.006	1.1.1.02.004	2.023,07	VLR.JUROS E CORRECAO S/EMPRESTIMO
11/11/22	00003175	5.1.1.50.002	1.1.1.02.004	19,50	VLR.REF.TARIFAS BANCARIAS
11/11/22	00003176	5.1.1.50.002	1.1.1.02.004	19,50	VLR.REF.TARIFAS BANCARIAS
11/11/22	00003177	5.1.1.50.002	1.1.1.02.004	19,50	VLR.REF.TARIFAS BANCARIAS
11/11/22	00001853	2.1.1.01.154	1.1.1.02.002	84,45	VLR.REF.DEBITO CONTA CORRENTE REF.DUPLICATA
11/11/22	00001991	1.1.2.07.001	1.1.1.02.002	2.000,00	VLR.REF.PAGMTO MAT.CONSTRUCAO CHEQUE N. 720
14/11/22	00001794	5.1.1.03.016	1.1.1.02.002	1.000,00	VLR.REF.PAGMTO SERVICO PRESTADO CHEQUE N. 722
14/11/22	00001808	5.1.1.03.031	1.1.1.02.002	924,73	VLR.REF.PAGMTO ALUGUEL CHEQUE N. 723
14/11/22	00001854	2.1.1.01.083	1.1.1.02.002	660,00	VLR.REF.DEBITO CONTA CORRENTE REF.DUPLICATA
14/11/22	00001855	2.1.1.01.135	1.1.1.02.002	207,60	VLR.REF.DEBITO CONTA CORRENTE REF.DUPLICATA
14/11/22	00001856	2.1.1.01.180	1.1.1.02.002	1.393,34	VLR.REF.DEBITO CONTA CORRENTE REF.DUPLICATA
17/11/22	00001800	5.1.1.03.016	1.1.1.02.002	4.000,00	VLR.REF.PAGMTO SERVICO PRESTADO CHEQUE N. 729
17/11/22	00001809	5.1.1.03.031	1.1.1.02.002	205,32	VLR.REF.PAGMTO ALUGUEL CHEQUE N. 726
17/11/22	00001810	5.1.1.03.007	1.1.1.02.002	1.105,00	VLR.REF.PAGMTO TRANSPORTE CHEQUE N. 725
17/11/22	00001811	5.1.1.03.003	1.1.1.02.002	335,59	VLR.REF.PAGMTO CEMAR CHEQUE N. 727
17/11/22	00001824	5.1.1.03.004	1.1.1.02.002	264,83	VLR.REF.PAGMTO OI FIXO CHEQUE N. 728
17/11/22	00001827	1.1.2.07.001	1.1.1.02.002	5.250,00	VLR.REF.PAGMTO MAT. CONSTRUCAO CHEQUE N. 724
17/11/22	00003178	1.1.1.02.004	1.1.1.01.001	4.000,00	VLR.DEPOSITO
18/11/22	00001799	5.1.1.03.013	1.1.1.02.002	567,00	VLR.REF.PAGMTO ALIEPPNTACAO CHEQUE N. 733
19/11/22	00001788	1.1.1.01.001	1.1.1.02.002	500,60	VLR.REF.PAGMTO PROVISAO CAIXA CHEQUE N. 732
19/11/22	00001828	5.1.1.03.016	1.1.1.02.002	676,42	VLR.REF.PAGMTO SERVICO PRESTADO CHEQUE N. 799
19/11/22	00001835	2.1.1.01.230	1.1.1.02.002	250,00	VLR.REF.PAGMTO DUPLICATA CHEQUE N. 798
19/11/22	00001836	5.1.1.03.013	1.1.1.02.002	110,00	VLR.REF.PAGMTO ALIEPPNTACAO CHEQUE N. 800
19/11/22	00001837	5.1.1.03.011	1.1.1.02.002	1.098,68	VLR.REF.PAGMTO MATERIAL AUXILIAR CHEQUE N. 734
19/11/22	00001838	5.1.1.03.009	1.1.1.02.002	102,81	VLR.REF.PAGMTO HONORARIOS ADVOCA CHEQUE N. 801
19/11/22	00001839	5.1.1.03.016	1.1.1.02.002	1.000,00	VLR.REF.PAGMTO SERVICO PRESTADO CHEQUE N. 736
20/11/22	00001795	5.1.1.03.011	1.1.1.02.002	250,00	VLR.REF.PAGMTO MATERIAL AUXILIAR CHEQUE N. 805
20/11/22	00001798	2.1.1.01.180	1.1.1.02.002	954,31	VLR.REF.PAGMTO DUPLICATA CHEQUE N. 804
20/11/22	00001846	2.1.1.01.180	1.1.1.02.002	460,00	VLR.REF.DEBITO CONTA CORRENTE REF.DUPLICATA
20/11/22	00001847	2.1.1.01.180	1.1.1.02.002	1.667,94	VLR.REF.DEBITO CONTA CORRENTE REF.DUPLICATA
20/11/22	00001848	2.1.1.01.049	1.1.1.02.002	2.957,97	VLR.REF.DEBITO CONTA CORRENTE REF.DUPLICATA
20/11/22	00001849	2.1.1.01.013	1.1.1.02.002	541,71	VLR.REF.DEBITO CONTA CORRENTE REF.DUPLICATA
20/11/22	00001850	2.1.1.01.013	1.1.1.02.002	374,67	VLR.REF.DEBITO CONTA CORRENTE REF.DUPLICATA
21/11/22	00001807	5.1.1.03.008	1.1.1.02.002	670,00	VLR.REF.PAGMTO HONORARIOS CONTAB CHEQUE N. 807
21/11/22	00001820	1.1.1.01.001	1.1.1.02.002	1.628,83	VLR.REF.PAGMTO PROVISAO CAIXA CHEQUE N. 806
21/11/22	00001823	5.1.1.01.004	1.1.1.02.002	2.280,00	VLR.REF.PAGMTO INDENIZACOES CHEQUE N. 802
23/11/22	00001859	2.1.1.01.020	1.1.1.02.002	273,00	VLR.REF.DEBITO CONTA CORRENTE REF.DUPLICATA
SUBTOTAL LANÇAMENTOS :		2808			
SUBTOTAL :				5.528.066,27	

DIARIO DOS MESES DE JANEIRO a DEZEMBRO DE 2022

COMERCIAL GOA LTDA

Folha:0051

DATA	LANÇAMENTO	CONTA DEBITADA	CONTA CREDITADA	VALOR LANÇAMENTO	HISTORICO
24/11/22	00001814	2.1.1.02.004	1.1.1.02.002	1.350,09	VLR.REF.PAGMTO RESCISOES A PAGAR CHEQUE N. 809
24/11/22	00001822	2.1.1.02.004	1.1.1.02.002	1.050,70	VLR.REF.PAGMTO RESCISOES A PAGAR CHEQUE N. 808
24/11/22	00001845	2.1.1.01.086	1.1.1.02.002	160,00	VLR.REF.DEBITO CONTA CORRENTE REF.DUPLICATA
24/11/22	00001858	2.1.1.01.041	1.1.1.02.002	651,86	VLR.REF.DEBITO CONTA CORRENTE REF.DUPLICATA
24/11/22	00001860	2.1.1.01.062	1.1.1.02.002	90,00	VLR.REF.DEBITO CONTA CORRENTE REF.DUPLICATA
24/11/22	00001861	2.1.1.01.008	1.1.1.02.002	1.923,60	VLR.REF.DEBITO CONTA CORRENTE REF.DUPLICATA
24/11/22	00001862	2.1.1.01.180	1.1.1.02.002	795,81	VLR.REF.DEBITO CONTA CORRENTE REF.DUPLICATA
24/11/22	00001867	5.1.1.03.004	1.1.1.02.002	241,81	VLR.REF.DEBITO CONTA CORRENTE REF.CLARO
25/11/22	00001818	2.1.1.01.216	1.1.1.02.002	3.156,93	VLR.REF.PAGMTO DUPLICATA CHEQUE N. 813
26/11/22	00001792	1.1.1.01.001	1.1.1.02.002	300,00	VLR.REF.PAGMTO PROVISAO CAIXA CHEQUE N. 835
26/11/22	00001817	2.1.1.02.004	1.1.1.02.002	857,37	VLR.REF.PAGMTO RESCISOES A PAGAR CHEQUE N. 816
26/11/22	00001819	5.1.1.03.008	1.1.1.02.002	200,00	VLR.REF.PAGMTO HONORARIOS CONTAB CHEQUE N. 830
26/11/22	00001825	5.1.1.03.017	1.1.1.02.002	162,00	VLR.REF.PAGMTO SERVICO PRESTADO CHEQUE N. 814
26/11/22	00001857	2.1.1.01.180	1.1.1.02.002	1.140,00	VLR.REF.DEBITO CONTA CORRENTE REF.DUPLICATA
27/11/22	00003179	2.1.1.09.011	1.1.1.02.004	703,80	VLR.REF.PARC.CREDITO IMOBILIARIO
28/11/22	00001821	5.1.1.03.007	1.1.1.02.002	1.757,80	VLR.REF.PAGMTO TRANSPORTE CHEQUE N. 817
28/11/22	00001896	5.1.1.03.011	1.1.1.01.001	33,30	PG.DESPESAS MATERIAL NESTA DATA
28/11/22	00001992	1.1.2.07.001	1.1.1.02.002	3.081,40	VLR.REF.PAGMTO MAT.CONSTRUCAO CHEQUE N. 778
30/11/22	00001801	5.1.1.03.016	1.1.1.02.002	180,00	VLR.REF.PAGMTO SERVICO PRESTADO CHEQUE N. 756
30/11/22	00001802	5.1.1.03.016	1.1.1.02.002	840,00	VLR.REF.PAGMTO SERVICO PRESTADO CHEQUE N. 755
30/11/22	00001973	1.1.1.01.001	1.1.1.02.002	525,00	VLR.REF.PAGMTO PROVISAO CAIXA CHEQUE N. 827
30/11/22	00002739	1.1.2.07.001	2.1.1.01.219	1.333,00	VLR.REF.COMPRAS DE EPPRCADORIAS CONF NF 000654
30/11/22	00002740	1.1.2.07.001	2.1.1.01.216	1.041,68	VLR.REF.COMPRAS DE EPPRCADORIAS CONF NF 009631
30/11/22	00002741	1.1.2.07.001	2.1.1.01.216	3.150,00	VLR.REF.COMPRAS DE EPPRCADORIAS CONF NF 003026
30/11/22	00002742	1.1.2.07.001	2.1.1.01.216	761,92	VLR.REF.COMPRAS DE EPPRCADORIAS CONF NF 009607
30/11/22	00002743	1.1.2.07.001	2.1.1.01.216	571,44	VLR.REF.COMPRAS DE EPPRCADORIAS CONF NF 009608
30/11/22	00002744	1.1.2.07.001	2.1.1.01.026	180,09	VLR.REF.COMPRAS DE EPPRCADORIAS CONF NF 345983
30/11/22	00002745	1.1.2.07.001	2.1.1.01.026	1.172,26	VLR.REF.COMPRAS DE EPPRCADORIAS CONF NF 345982
30/11/22	00002746	1.1.2.07.001	2.1.1.01.083	240,00	VLR.REF.COMPRAS DE EPPRCADORIAS CONF NF 004111
30/11/22	00002747	1.1.2.07.001	2.1.1.01.154	84,45	VLR.REF.COMPRAS DE EPPRCADORIAS CONF. NF 002602
30/11/22	00002748	1.1.2.07.001	2.1.1.01.180	450,40	VLR.REF.COMPRAS DE EPPRCADORIAS CONF NF 002699
30/11/22	00002749	1.1.2.07.001	2.1.1.01.026	383,35	VLR.REF.COMPRAS DE EPPRCADORIAS CONF NF 346216
30/11/22	00002750	1.1.2.07.001	2.1.1.01.026	118,91	VLR.REF.COMPRAS DE EPPRCADORIAS CONF NF 346441
30/11/22	00002751	1.1.2.07.001	2.1.1.01.026	137,78	VLR.REF.COMPRAS DE EPPRCADORIAS CONF NF 346445
30/11/22	00002752	1.1.2.07.001	2.1.1.01.057	85,00	VLR.REF.COMPRAS DE EPPRCADORIAS CONF. NF 013274
30/11/22	00002753	1.1.2.07.001	2.1.1.01.049	362,63	VLR.REF.COMPRAS DE EPPRCADORIAS CONF NF 163538
30/11/22	00002754	1.1.2.07.001	2.1.1.01.049	468,08	VLR.REF.COMPRAS DE EPPRCADORIAS CONF NF 163542
30/11/22	00002755	1.1.2.07.001	2.1.1.01.026	173,52	VLR.REF.COMPRAS DE EPPRCADORIAS CONF NF 346654
30/11/22	00002756	1.1.2.07.001	2.1.1.01.008	2.458,21	VLR.REF.COMPRAS DE EPPRCADORIAS CONF NF 262919
30/11/22	00002757	1.1.2.07.001	2.1.1.01.008	813,00	VLR.REF.COMPRAS DE EPPRCADORIAS CONF NF 262204
30/11/22	00002758	1.1.2.07.001	2.1.1.01.135	728,50	VLR.REF.COMPRAS DE EPPRCADORIAS CONF NF 015858
30/11/22	00002759	1.1.2.07.001	2.1.1.01.074	16.430,00	VLR.REF.COMPRAS DE EPPRCADORIAS CONF NF 004889
30/11/22	00002760	1.1.2.07.001	2.1.1.01.008	61,10	VLR.REF.COMPRAS DE EPPRCADORIAS CONF NF 466792
30/11/22	00002761	1.1.2.07.001	2.1.1.01.229	2.392,50	VLR.REF.COMPRAS DE EPPRCADORIAS CONF NF 015586
30/11/22	00002762	1.1.2.07.001	2.1.1.01.083	240,00	VLR.REF.COMPRAS DE EPPRCADORIAS CONF NF 004355
30/11/22	00002763	1.1.2.07.001	2.1.1.01.228	158,00	VLR.REF.COMPRAS DE EPPRCADORIAS CONF NF 005827
30/11/22	00002764	1.1.2.07.001	2.1.1.01.195	65,00	VLR.REF.COMPRAS DE EPPRCADORIAS CONF. NF 021105
30/11/22	00002765	1.1.2.07.001	2.1.1.01.074	1.395,00	VLR.REF.COMPRAS DE EPPRCADORIAS CONF NF 004924
30/11/22	00002766	1.1.2.07.001	2.1.1.01.185	21.864,10	VLR.REF.COMPRAS DE EPPRCADORIAS CONF NF 138579
30/11/22	00002767	1.1.2.07.001	2.1.1.01.049	6.881,95	VLR.REF.COMPRAS DE EPPRCADORIAS CONF NF 164341
30/11/22	00002768	1.1.2.07.001	2.1.1.01.020	1.795,76	VLR.REF.COMPRAS DE EPPRCADORIAS CONF NF 083359
30/11/22	00002769	1.1.2.07.001	2.1.1.01.020	2.827,83	VLR.REF.COMPRAS DE EPPRCADORIAS CONF NF 083294

SUBTOTAL LANÇAMENTOS : 2860

SUBTOTAL : 5.616.092,20

DIARIO DOS MESES DE JANEIRO a DEZEMBRO DE 2022
 COMERCIAL GOA LTDA

Folha:0052

DATA	LANÇAMENTO	CONTA DEBITADA	CONTA CREDITADA	VALOR LANÇAMENTO	HISTORICO
01/12/22	00003151	2.1.1.09.004	1.1.1.02.002	62.374,17	VLR.REF.TRANSF.CONTA GARANTIDA
01/12/22	00003153	2.1.1.09.003	1.1.1.02.003	75.758,64	VLR.REF.TRANSF.CONTA GARANTIDA
02/12/22	00001894	5.1.1.03.011	1.1.1.01.001	20,00	PG.DESPESAS MATERIAL NESTA DATA
02/12/22	00001895	5.1.1.03.011	1.1.1.01.001	90,00	PG.DESPESAS MATERIAL NESTA DATA
02/12/22	00001986	2.1.1.02.004	1.1.1.01.001	953,11	PG.DESPESAS RESCISAO NESTA DATA
05/12/22	00001918	5.1.1.03.002	1.1.1.01.001	8,70	PG.DESPESAS CAEMA NESTA DATA
05/12/22	00001926	2.1.1.03.004	1.1.1.01.001	1.434,88	PG.DESPESAS FGTS NESTA DATA
05/12/22	00001928	2.1.1.01.180	1.1.1.02.002	10.379,00	VLR.REF.PAGMTO DUPLICATA CHEQUE N. 709
05/12/22	00001969	2.1.1.01.181	1.1.1.02.002	54,47	VLR.REF.PAGMTO DUPLICATA CHEQUE N. 769
05/12/22	00003156	2.1.1.02.001	1.1.1.01.001	14.287,00	PG.LIQUIDO FOLHA EPPS 11/2210
06/12/22	00001902	5.1.1.03.004	1.1.1.01.001	22,47	PG.DESPESAS EMBRATTEL NESTA DATA
07/12/22	00001970	2.1.1.01.040	1.1.1.02.002	720,00	VLR.REF.PAGMTO DUPLICATA CHEQUE N. 766
07/12/22	00001975	1.1.1.01.001	1.1.1.02.003	3.100,00	VLR.REF.PAGMTO PROVISAO CAIXA CHEQUE N. 850671
08/12/22	00001900	5.1.1.03.003	1.1.1.01.001	15,14	PG.DESPESAS CEMAR NESTA DATA
09/12/22	00001886	5.1.1.03.011	1.1.1.01.001	17,71	PG.DESPESAS MATERIAL NESTA DATA
09/12/22	00001887	5.1.1.03.011	1.1.1.01.001	70,00	PG.DESPESAS MATERIAL NESTA DATA
09/12/22	00001903	2.1.1.01.135	1.1.1.01.001	728,50	PG.DESPESAS DUPLICATA NESTA DATA
09/12/22	00001911	2.1.1.01.008	1.1.1.01.001	8.019,40	PG.DESPESAS DUPLICATA NESTA DATA
09/12/22	00001913	2.1.1.01.008	1.1.1.01.001	270,66	PG.DESPESAS DUPLICATA NESTA DATA
09/12/22	00001913	2.1.1.01.092	1.1.1.01.001	1.266,60	PG.DESPESAS DUPLICATA NESTA DATA
09/12/22	00001920	5.1.1.03.002	1.1.1.01.001	98,91	PG.DESPESAS CAEMA NESTA DATA
09/12/22	00001921	5.1.1.02.003	1.1.1.01.001	1.083,00	PG.DESPESAS FGTS NESTA DATA
09/12/22	00001922	5.1.1.03.002	1.1.1.01.001	54,52	PG.DESPESAS CEMA NESTA DATA
10/12/22	00001816	2.1.1.01.180	1.1.1.02.002	28.079,40	VLR.REF.PAGMTO DUPLICATA CHEQUE N. 819
10/12/22	00001891	5.1.1.02.003	1.1.1.01.001	281,21	PG.DESPESAS GRRF A RECOLHER NESTA DATA
10/12/22	00001901	5.1.1.03.003	1.1.1.01.001	57,51	PG.DESPESAS CEMAR NESTA DATA
10/12/22	00001909	2.1.1.01.008	1.1.1.01.001	61,10	PG.DESPESAS DUPLICATA NESTA DATA
10/12/22	00001951	5.1.1.03.008	1.1.1.02.002	1.000,00	VLR.REF.PAGMTO HONORARIOS CONTAB CHEQUE N. 831
10/12/22	00001978	5.1.1.03.013	1.1.1.02.003	1.608,00	VLR.REF.PAGMTO ALIEPPNTACAO CHEQUE N. 850672
11/12/22	00001904	5.1.1.03.016	1.1.1.01.001	846,00	PG.DESPESAS SERVICO PRESTADO NESTA DATA
11/12/22	00001893	5.1.1.03.016	1.1.1.01.001	8,50	PG.DESPESAS SERVICO PRESTADO NESTA DATA
11/12/22	00001898	5.1.1.03.011	1.1.1.01.001	165,00	PG.DESPESAS MATERIAL NESTA DATA
11/12/22	00001905	2.1.1.01.041	1.1.1.01.001	384,90	PG.DESPESAS DUPLICATA NESTA DATA
11/12/22	00001906	5.1.1.03.003	1.1.1.01.001	246,32	PG.DESPESAS CEMAR NESTA DATA
11/12/22	00001907	5.1.1.03.003	1.1.1.01.001	25,24	PG.DESPESAS CEMAR NESTA DATA
11/12/22	00001908	5.1.1.03.003	1.1.1.01.001	66,29	PG.DESPESAS CEMAR NESTA DATA
11/12/22	00001910	5.1.1.03.011	1.1.1.01.001	82,02	PG.DESPESAS MATERIAL NESTA DATA
11/12/22	00001919	2.1.1.01.195	1.1.1.01.001	65,00	PG.DESPESAS DUPLICATA NESTA DATA
11/12/22	00001930	2.1.1.01.074	1.1.1.02.002	1.395,00	VLR.REF.PAGMTO DUPLICATA CHEQUE N. 793
11/12/22	00001958	5.1.1.03.016	1.1.1.02.002	1.500,00	VLR.REF.PAGMTO SERVICO PRESTADO CHEQUE N. 833
11/12/22	00001959	2.1.1.01.181	1.1.1.02.002	262,88	VLR.REF.PAGMTO DUPLICATA CHEQUE N. 790
11/12/22	00001960	2.1.1.01.020	1.1.1.02.002	1.481,83	VLR.REF.PAGMTO DUPLICATA CHEQUE N. 782
11/12/22	00001974	5.1.1.03.016	1.1.1.02.002	1.000,00	VLR.REF.PAGMTO SERVICO PRESTADO CHEQUE N. 837
11/12/22	00001976	1.1.1.01.001	1.1.1.02.003	26.765,38	VLR.REF.PAGMTO PROVISAO CAIXA CHEQUE N. 850673
11/12/22	00003167	1.1.2.07.001	2.1.1.01.181	317,35	VLR.REF.COMPRAS DE EPPRCADORIAS
14/12/22	00003168	1.1.2.07.001	2.1.1.01.008	1.471,56	VLR.REF.COMPRAS DE EPPRCADORIAS
15/12/22	00001882	5.1.1.03.004	1.1.1.01.001	237,76	PG.DESPESAS OI FIXO NESTA DATA
15/12/22	00001883	5.1.1.03.004	1.1.1.01.001	153,62	PG.DESPESAS OI FIXO NESTA DATA
16/12/22	00001892	5.1.1.03.016	1.1.1.01.001	30,00	PG.DESPESAS SERVICO PRESTADO NESTA DATA
16/12/22	00001944	5.1.1.03.013	1.1.1.02.002	105,00	VLR.REF.PAGMTO ALIEPPNTACAO CHEQUE N. 875
17/12/22	00001885	5.1.1.03.011	1.1.1.01.001	70,00	PG.DESPESAS MATERIAL NESTA DATA
18/12/22	00001914	5.1.1.03.003	1.1.1.01.001	456,68	PG.DESPESAS CEMAR NESTA DATA
SUBTOTAL LANÇAMENTOS : 2964				SUBTOTAL :	5.850.495,10

DIARIO DOS MESES DE JANEIRO a DEZEMBRO DE 2022

COMERCIAL GOA LTDA

Folha:0053

DATA	LANÇAMENTO	CONTA DEBITADA	CONTA CREDITADA	VALOR LANÇAMENTO	HISTORICO
18/12/22	00003169	1.1.2.07.001	2.1.1.01.074	438,42	VLR.REF.COMPRAS DE EPPRCADORIAS
19/12/22	00001888	5.1.1.03.011	1.1.1.01.001	132,00	PG.DESPESAS MATERIAL NESTA DATA
19/12/22	00001899	5.1.1.03.011	1.1.1.01.001	165,00	PG.DESPESAS MATERIAL NESTA DATA
19/12/22	00001925	5.1.1.03.011	1.1.1.02.003	204,00	VLR.REF.DEBITO CONTA CORRENTE REF.MATERIAL
19/12/22	00001971	2.1.1.01.116	1.1.1.02.002	764,50	VLR.REF.PAGMTO DUPLICATA CHEQUE N. 838
19/12/22	00001972	5.1.1.03.007	1.1.1.02.002	850,00	VLR.REF.PAGMTO TRANSPORTE CHEQUE N. 821
20/12/22	00003055	1.1.2.03.003	1.1.1.01.001	207,50	VLR.REF.ADIANTAEPPTO 13 SALARIO
20/12/22	00003056	5.1.1.01.001	2.1.1.02.001	0,50	VLR.REF.ARREDONDAEPPTO
20/12/22	00003057	5.1.1.02.002	2.1.1.03.004	16,60	VLR.REF.FGTS
20/12/22	00003058	1.1.2.03.003	1.1.1.01.001	303,60	VLR.REF.ADIANTAEPPTO 13 SALARIO
20/12/22	00003059	5.1.1.01.001	2.1.1.02.001	0,40	VLR.REF.ARREDONDAEPPTO
20/12/22	00003060	5.1.1.02.002	2.1.1.03.004	24,29	VLR.REF.FGTS
20/12/22	00003061	5.1.1.01.002	2.1.1.02.001	726,25	VLR.REF.13 SALARIO
20/12/22	00003062	2.1.1.02.001	1.1.2.03.003	207,50	VLR.REF.DESC.ADIANTAEPPTO 13 SALARIO
20/12/22	00003063	5.1.1.01.001	2.1.1.02.001	0,85	VLR.REF.ARREDONDAEPPTO
20/12/22	00003064	2.1.1.02.001	5.1.1.01.002	0,50	VLR.REF.DESC.ARRED.ADIANT.13 SALARIO
20/12/22	00003065	2.1.1.02.001	2.1.1.03.001	58,10	VLR.REF.DESC.INSS 13 SALARIO
20/12/22	00003066	5.1.1.02.002	2.1.1.03.004	55,33	VLR.REF.FGTS
20/12/22	00003067	5.1.1.02.001	2.1.1.03.001	145,25	VLR.REF.INSS EMPRESA
20/12/22	00003068	5.1.1.02.001	2.1.1.03.001	42,13	VLR.REF.INSS TERCEIROS
20/12/22	00003069	5.1.1.02.001	2.1.1.03.001	21,78	VLR.REF.INSS SAT
20/12/22	00003070	5.1.1.01.002	2.1.1.02.001	14.846,68	VLR.REF.13 SALARIO
20/12/22	00003071	2.1.1.02.001	1.1.2.03.003	303,60	VLR.REF.DESC.ADIANTAEPPTO 13 SALARIO
20/12/22	00003072	5.1.1.01.001	2.1.1.02.001	14,09	VLR.REF.ARREDONDAEPPTO
20/12/22	00003073	2.1.1.02.001	5.1.1.01.002	0,40	VLR.REF.DESC.ARRED.ADIANT.13 SALARIO
20/12/22	00003074	2.1.1.02.001	2.1.1.03.001	1.187,77	VLR.REF.DESC.INSS RESCISAO
20/12/22	00003075	5.1.1.02.002	2.1.1.03.004	1.175,63	VLR.REF.FGTS
20/12/22	00003076	5.1.1.02.001	2.1.1.03.001	2.969,33	VLR.REF.INSS EMPRESA
20/12/22	00003077	5.1.1.02.001	2.1.1.03.001	861,10	VLR.REF.INSS TERCEIROS
20/12/22	00003078	5.1.1.02.001	2.1.1.03.001	445,40	VLR.REF.INSS SAT
20/12/22	00003079	5.1.1.02.001	2.1.1.03.001	9,78	VLR.REF.INSS SEST/SENAT
20/12/22	00003163	2.1.1.02.001	2.1.1.02.002	13.830,00	VLR.REF.TRANSF.CONTAS
20/12/22	00003165	2.1.1.02.002	1.1.1.01.001	13.830,00	PG.LIQUIDO 13 SALARIO
22/12/22	00001961	5.1.1.03.016	1.1.1.02.002	1.200,00	VLR.REF.PAGMTO SERVICO PRESTADO CHEQUE N. 832
22/12/22	00001987	2.1.1.01.195	1.1.1.01.001	60,00	PG.DESPESAS DUPLICATA NESTA DATA
23/12/22	00001933	5.1.1.03.013	1.1.1.02.002	618,50	VLR.REF.PAGMTO ALIEPPNTACAO CHEQUE N. 861
23/12/22	00001935	2.1.1.01.185	1.1.1.02.002	11.059,55	VLR.REF.PAGMTO DUPLICATA CHEQUE N. 865
23/12/22	00001940	2.1.1.01.074	1.1.1.02.002	16.758,51	VLR.REF.PAGMTO DUPLICATA CHEQUE N. 867
23/12/22	00001942	5.1.1.03.011	1.1.1.02.002	1.139,53	VLR.REF.PAGMTO MATERIAL CHEQUE N. 825
23/12/22	00001949	5.1.1.03.016	1.1.1.02.002	1.200,00	VLR.REF.PAGMTO SERVICO PRESTADO CHEQUE N. 822
23/12/22	00001950	5.1.1.03.019	1.1.1.02.002	135,00	VLR.REF.PAGMTO TAXAS CHEQUE N. 863
23/12/22	00001953	2.1.1.01.180	1.1.1.02.002	5.361,72	VLR.REF.PAGMTO DUPLICATA CHEQUE N. 864
23/12/22	00001954	5.1.1.03.011	1.1.1.02.002	2.209,90	VLR.REF.PAGMTO MATERIAL CHEQUE N. 836
23/12/22	00001964	2.1.1.01.049	1.1.1.02.002	6.974,00	VLR.REF.PAGMTO DUPLICATA CHEQUE N. 860
23/12/22	00001965	2.1.1.01.092	1.1.1.02.002	1.280,13	VLR.REF.PAGMTO DUPLICATA CHEQUE N. 858
23/12/22	00001989	2.1.1.01.049	1.1.1.02.002	663,92	VLR.REF.PAGMTO DUPLICATA CHEQUE N. 824
23/12/22	00002010	5.1.1.03.016	1.1.1.02.002	1.500,00	VLR.REF.PAGMTO PREST.SERVICO CHEQUE N. 823
24/12/22	00001884	5.1.1.03.004	1.1.1.01.001	783,24	PG.DESPESAS CLARO NESTA DATA
31/12/22	00001923	5.1.1.03.016	1.1.1.01.001	210,00	PG.DESPESAS SERVICO PRESTADO NESTA DATA
31/12/22	00001934	2.1.1.01.008	1.1.1.02.002	1.923,60	VLR.REF.PAGMTO DUPLICATA CHEQUE N. 765
31/12/22	00001941	2.1.1.01.074	1.1.1.02.002	3.519,91	VLR.REF.PAGMTO DUPLICATA CHEQUE N. 870
31/12/22	00001947	2.1.1.01.041	1.1.1.02.002	296,41	VLR.REF.PAGMTO DUPLICATA CHEQUE N. 869
SUBTOTAL LANÇAMENTOS : 3016				SUBTOTAL :	5.961.217,28

COMERCIAL GOA LTDA
RUA 03 - PQ TOPAZIO - Nº 16 - LETRA C
Bairro BELA VISTA
São Luis -MA
CEP: 65073-200
CNPJ: 33.614.584/0001-44
NIRE:21600166560

BALANÇO PATRIMONIAL EM 31 DE DEZEMBRO DE 2022

ATIVO

CIRCULANTE

Disponível	69.839,68
Caixa	5.965,40
Banco c/ Movimento	63.874,28
Realizável a curto prazo	390.813,98
Títulos a receber	298.743,35
Tributos e Contribuições a compensar	1.587,14
Almoxarifado	89.742,26
Aplicação Financeira	741,23

PERMANENTE

Imobilizado	511.768,39
Bens e direitos de uso	511.768,39

TOTAL DO ATIVO **972.422,05**

São Luis-MA, 31 de Dezembro de 2022

COMERCIAL GOA LTDA
LEANDRO DA SILVA OLIVEIRA
CPF: 628.662.343-40
RG:0586485220160 SSP/MA

JOSÉ AILTON BARROS PEREIRA
Tec. Contábil
CRC-MA: 008142/O-3
CPF: 171.463.723-91

COMERCIAL GOA LTDA
 RUA 03 - PQ TOPAZIO - Nº 16 - LETRA C
 Bairro BELA VISTA
 São Luis -MA
 CEP: 65073-200
 CNPJ: 33.614.584/0001-44
 NIRE:21600166560

Proc.	2503003202	2
FLS.	1849	
Rub.		

BALANÇO PATRIMONIAL EM 31 DE DEZEMBRO DE 2022

PASSIVO

CIRCULANTE

Exigível a Curto Prazo	<u>174.236,55</u>
Fornecedores	138.748,31
Obrigações Trabalhistas/encargos sociais	9.745,37
Impostos e Contribuições a Pagar	25.742,87
Exigível a Longo Prazo	<u>25.998,27</u>
Obrigações com Terceiros	25.998,27

PATRIMÔNIO LÍQUIDO

Capital	<u>450.000,00</u>
Capital Social Integralizado	450.000,00
Lucros/Prejuízos Acumulados	<u>322.187,23</u>
Lucros Acumulados	322.187,23

TOTAL DO PASSIVO

972.422,05

São Luis-MA, 31 de Dezembro de 2022

Reconhecemos a exatidão do presente Balanço Patrimonial, realizado em 31/12/2022, estando de acordo com a documentação enviada a contabilidade, somando tanto no ATIVO como no PASSIVO o valor total de **R\$ 972.422,05** (Novecentos e setenta e dois mil, quatrocentos e vinte e dois reais e cinco centavos)

COMERCIAL GOA LTDA
 LEANDRO DA SILVA OLIVEIRA
 CPF: 628.662.343-40
 RG:0586485220160 SSP/MA

JOSÉ AILTON BARROS PEREIRA
 Tec. Contábil
 CRC-MA: 008142/O-3
 CPF: 171.463.723-91

COMERCIAL GOA LTDA
 RUA 03 - PQ TOPAZIO - Nº 16 - LETRA C
 Bairro BELA VISTA
 São Luis -MA
 CEP: 65073-200
 CNPJ: 33.614.584/0001-44
 NIRE:21600166560

PEDREIRAS/MA	
Proc. 2503003 / 2022	24
FLS.	1850
Rub.	u

DEMONSTRAÇÃO DO RESULTADO DO EXERCICIO EM 31 DE DEZEMBRO DE 2022

RECEITA DE VENDAS

Receita de Serviços	<u>2.985.445,28</u>
<i>Receita de Vendas/Serviços</i>	2.985.445,28

DEDUÇÕES DE VENDAS DE SERVIÇOS

Tributos e Contribuições	<u>-245.887,25</u>
<i>Tributos e Contribuições s/receita</i>	-245.887,25

CUSTOS

Custos dos Serviços	<u>-2.228.742,39</u>
<i>Custos Diretos das Vendas/Serviços</i>	-2.228.742,39

LUCRO BRUTO

510.815,64

DESPESAS GERAIS

Despesas Administrativas	<u>-185.741,27</u>
<i>Despesas Administrativas</i>	-185.741,27

Despesas Financeiras	<u>-2.887,14</u>
<i>Despesas Financeiras</i>	-2.887,14

RESULTADO DO EXERCICIO

322.187,23

São Luis-MA, 31 de Dezembro de 2022

COMERCIAL GOA LTDA
 LEANDRO DA SILVA OLIVEIRA
 CPF: 628.662.343-40
 RG:0586485220160 SSP/MA

JOSÉ AILTON BARROS PEREIRA
 Tec. Contábil
 CRC-MA: 008142/O-3
 CPF: 171.463.723-91

510.815,64

COMERCIAL GOA LTDA
 RUA 03 - PQ TOPAZIO - Nº 16 - LETRA C
 Bairro BELA VISTA
 São Luis -MA
 CEP: 65073-200
 CNPJ: 33.614.584/0001-44
 NIRE:21600166560

PEDREIRAS/MA	
Proc.	2303003/2024
FLS.	1851
Rub.	u

INDICES CONTABEIS
31 DE DEZEMBRO DE 2022

ILC	Liquidez Corrente	Ativo Circulante	460.653,66
		Passivo Circulante	200.234,82
	Varição	2,30	
ILG	Liquidez Geral	Ativo Circulante + R L P	460.653,66
		Passivo Circulante - E L P	148.238,28
	Varição	3,11	
ISG	Solvencia Geral	Ativo Total	972.422,05
		Passivo Exigível Total	200.234,82
	Varição	4,86	

São Luis-MA, 31 de Dezembro de 2022

COMERCIAL GOA LTDA
 LEANDRO DA SILVA OLIVEIRA
 CPF: 628.662.343-40
 RG:0586485220160 SSP/MA

JOSÉ AILTON BARROS PEREIRA
 Tec. Contábil
 CRC-MA: 008142/O-3
 CPF: 171.463.723-91

460.653,66
 200.234,82

COMERCIAL GOA LTDA
 RUA 03 - PQ TOPAZIO - Nº 16 - LETRA C
 Bairro BELA VISTA
 São Luis -MA
 CEP: 65073-200
 CNPJ: 33.614.584/0001-44
 NIRE:21600166560

PEDREIRAS/MA		4
PROC.	250303	1202
FLS.	1852	
Rub.		

DEMONSTRAÇÃO DA MUTAÇÃO DO PATRIMONIO LIQUIDO EM 31/12/2022

EVENTOS	CAPITAL SOCIAL	RES. DE CAPITAL	LUCRO ACUMULAD	TOTAL
Saldo em 31/12/2020	0,00	0,00	0,00	0,00
Capital social	450.000,00	0,00	0,00	450.000,00
Resultado do Exercício Apurado em 31/12/2021	0,00	0,00	480.141,19	480.141,19
Transferencia p/ Lucros a Distribuir	0,00	0,00	0,00	0,00
Saldo em 31/12/2021	450.000,00	0,00	480.141,19	930.141,19
Capital social	450.000,00	0,00	0,00	450.000,00
Resultado do Exercício Apurado em 31/12/2022	0,00	0,00	322.187,23	1.252.328,42
Transferencia p/ Lucros a Distribuir	0,00	0,00	0,00	0,00
Saldo em 31/12/2022	450.000,00	0,00	802.328,42	1.252.328,42

São Luis-MA, 31 de Dezembro de 2022

COMERCIAL GOA LTDA
 LEANDRO DA SILVA OLIVEIRA
 CPF: 628.662.343-40
 RG:0586485220160 SSP/MA

JOSÉ AILTON BARROS PEREIRA
 Tec. Contábil
 CRC-MA: 008142/O-3
 CPF: 171.463.723-91

COMERCIAL GOA LTDA
 RUA 03 - PQ TOPAZIO - Nº 16 - LETRA C
 Bairro BELA VISTA
 São Luis -MA
 CEP: 65073-200
 CNPJ: 33.614.584/0001-44
 NIRE:21600166560

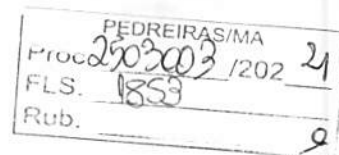

**NOTAS EXPLICATIVAS
 31 DE DEZEMBRO DE 2022**

NOTAS EXPLICATIVAS AS DEMONSTRAÇÕES CONTÁBEIS EM 31 DE DEZEMBRO DE 2022

1) CONTEXTO OPERACIONAL

COMERCIAL GOA LTDA É UMA SOCIEDADE EMPRESÁRIA LIMITADA, COM SEDE E FORO NA CIDADE DE SÃO LUIS/MA, TENDO COMO OBJETO SOCIAL PRINCIPAL COMÉRCIO VAREJISTA DE PRODUTOS ALIMENTÍCIOS EM GERAL OU ESPECIALIZADO EM PRODUTOS ALIMENTÍCIOS NÃO ESPECIFICADOS ANTERIORMENTE, COM INÍCIO DE ATIVIDADES EM 14/05/2019.

2) APRESENTAÇÃO DAS DEMONSTRAÇÕES CONTÁBEIS

AS DEMONSTRAÇÕES CONTÁBEIS FORAM ELABORADAS EM CONSONÂNCIA COM OS PRINCÍPIOS FUNDAMENTAIS DE CONTABILIDADE E DEMAIS PRÁTICAS EMANADAS DA LEGISLAÇÃO SOCIETÁRIA BRASILEIRA.

3) PRINCIPAIS PRÁTICAS CONTÁBEIS

3.1) APLICAÇÕES FINANCEIRAS

ESTÃO REGISTRADOS AO CUSTO DE APLICAÇÃO, ACRESCIDOS DOS RENDIMENTOS PROPORCIONAIS ATÉ A DATA DO BALANÇO;

3.2) DIREITOS E OBRIGAÇÕES

ESTÃO DEMONSTRADOS PELOS VALORES HISTÓRICOS, ACRESCIDOS DAS CORRESPONDENTES VARIAÇÕES MONETÁRIAS E ENCARGOS FINANCEIROS, OBSERVANDO O REGIME DE COMPETÊNCIA;

3.3) IMOBILIZADO

DEMONSTRADO PELO CUSTO DE AQUISIÇÃO, DEDUZIDO DA DEPRECIAÇÃO ACUMULADA CALCULADA PELO MÉTODO LINEAR.

3.4) AJUSTE DE AVALIAÇÃO PATRIMONIAL

A EMPRESA NUNCA EFETUOU AJUSTE DE AVALIAÇÃO PATRIMONIAL.

3.5) INVESTIMENTOS EM EMPRESAS COLIGADAS E CONTROLADAS

A EMPRESA NÃO PARTICIPA DO CAPITAL SOCIAL DE OUTRAS SOCIEDADES.

3.6) IMPOSTOS FEDERAIS

A EMPRESA ESTÁ NO REGIME DO SIMPLIFICADO DE RECOLHIMENTO DE TRIBUTOS (SIMPLES NACIONAL) E CONTABILIZA OS ENCARGOS TRIBUTÁRIOS PELO REGIME DE COMPETÊNCIA.

4) EMPRÉSTIMOS E FINANCIAMENTOS

A EMPRESA CONTA COM UM PASSIVO, RELACIONADO À EMPRÉSTIMOS E FINANCIAMENTOS, NO VALOR DE R\$ 25.998,27 JUNTO À INSTITUIÇÕES FINANCEIRAS NACIONAIS.

5) RESPONSABILIDADES E CONTINGÊNCIAS

NÃO HÁ PASSIVO CONTINGENTE REGISTRADO CONTABILMENTE, TENDO EM VISTA QUE OS ADMINISTRADORES DA EMPRESA, ESCUDADOS EM OPINIÃO DE SEUS CONSULTORES E ADVOGADOS, NÃO APONTAM CONTINGÊNCIAS DE QUAISQUER NATUREZA.

6) CAPITAL SOCIAL

O CAPITAL SOCIAL É DE R\$ 450.000,00, DIVIDIDO EM 450.000 QUOTAS DE R\$ 1,00, TOTALMENTE INTEGRALIZADO, APRESENTANDO A SEGUINTE COMPOSIÇÃO:

SÓCIO	QUOTAS	%	VALOR
LEANDRO DA SILVA OLIVEIRA	450.000	100	450.000,00
TOTAL	450.000	100	450.000,00

7) PROPRIEDADE PARA INVESTIMENTO

PROPRIEDADE PARA INVESTIMENTO É A PROPRIEDADE (TERRENO OU EDIFICAÇÃO) MANTIDA PELO PROPRIETÁRIO PARA AUFERIR ALUGUEL OU PARA VALORIZAÇÃO DO IMÓVEL.

OS IMÓVEIS CONTABILIZADOS COMO PROPRIEDADE PARA INVESTIMENTO IMPORTAM EM R\$ 98.742,30

8) EVENTOS SUBSEQUENTES

OS ADMINISTRADORES DECLARAM A INEXISTÊNCIA DE FATOS OCORRIDOS SUBSEQUENTEMENTE À DATA DE ENCERRAMENTO DO EXERCÍCIO QUE VENHAM A TER EFEITO RELEVANTE SOBRE A SITUAÇÃO PATRIMONIAL OU FINANCEIRA DA EMPRESA OU QUE POSSAM PROVOCAR EFEITOS SOBRE SEUS RESULTADOS FUTUROS.

SÃO LUIS-MA, 31 DE DEZEMBRO DE 2022

COMERCIAL GOA LTDA
 LEANDRO DA SILVA OLIVEIRA
 CPF: 628.662.343-40
 RG:0586485220160 SSP/MA

JOSÉ AILTON BARROS PEREIRA
 Tec. Contábil
 CRC-MA: 008142/O-3
 CPF: 171.463.723-91

Termo de Encerramento

PEDREIRAS/IMA	
Proc. 2503003	24
FLS. 1854	
Rub.	2

Nome do Livro: DIÁRIO

Nº de Ordem: 2

O presente livro do tipo DIÁRIO contém páginas numeradas, do nº 01 ao nº 60, e serviu para escrituração no período de 02/01/2022 a 31/12/2022, da empresa COMERCIAL GOA LTDA.

São Luís, 31/12/2022

JOSE AILTON BARROS PEREIRA
CONTADOR
CRC/MA 008142

LEANDRO DA SILVA OLIVEIRA
Administrador, Sócio
CPF 628.662.343-40



PEDREIRAS/MA	2
Proc. 2503003/202	4
FLS. 1855	
Rub.	e

ASSINATURA ELETRÔNICA

Certificamos que o ato da empresa COMERCIAL GOA LTDA consta assinado digitalmente por:

IDENTIFICAÇÃO DO(S) ASSINANTE(S)	
CPF/CNPJ	Nome
17146372391	JOSE AILTON BARROS PEREIRA
62866234340	LEANDRO DA SILVA OLIVEIRA

CERTIFICO A AUTENTICAÇÃO EM 01/11/2023 11:32 SOB N° 20231384807.
PROTOCOLO: 231384807 DE 01/11/2023. NIRE: 21600166560.
COMERCIAL GOA LTDA

JUCEMA

NATALIA AMORIM MORAIS
RESPONSÁVEL PELA AUTENTICAÇÃO
SÃO LUÍS, 01/11/2023
empresafacil.ma.gov.br



Ministério da Indústria e Comércio Exterior e Serviços
Secretaria Especial da Micro e Pequena Empresa
Departamento de Registro Empresarial e Integração

JUCEMA	
PEDREIRAS/MA	
Proc.	2203002/202 21
FLS.	1856
Rub.	2

TERMO DE AUTENTICAÇÃO - LIVRO DIGITAL

Declaro exatos os Termos de Abertura e de Encerramento do Livro Digital com características abaixo, conferido e autenticado por NATALIA AMORIM MORAIS, sob a autenticidade nº 12315866378 em 01/11/2023, protocolo 231384807. Para validação de Autenticação dos Termos, deverá ser acessado o Portal de Serviços / verificação de documentos do Empreendedor (<http://www.empresafacil.ma.gov.br>) e informar o código de verificação.

Identificação de Empresa	
Nome Empresarial:	COMERCIAL GOA LTDA
Número de Registro:	21600166560
CNPJ:	33614584000144
Município:	São Luís

Identificação de Livro Digital	
Tipo de Livro:	DIÁRIO
Número de Ordem:	2
Período de Escrituração:	02/01/2022 - 31/12/2022

Assinante(s)	Nome	CRC/OAB
17146372391	JOSE AILTON BARROS PEREIRA	MA008142
62866234340	LEANDRO DA SILVA OLIVEIRA	

CERTIFICO A AUTENTICAÇÃO EM 01/11/2023 11:32 SOB Nº 20231384807.
PROTOCOLO: 231384807 DE 01/11/2023. CÓDIGO DE VERIFICAÇÃO:
12315866378. NIRE: 21600166560.
COMERCIAL GOA LTDA

JUCEMA

NATALIA AMORIM MORAIS
RESPONSÁVEL PELA AUTENTICAÇÃO
SÃO LUÍS, 01/11/2023
empresafacil.ma.gov.br

AILTON BARROS
ASSESSORIA CONTABIL
CRC/MA:00814203 / CEI: 512289606304

PEDREIRAS/MA	
Proc. 2502003/202	24
FLS. 189	
Rub.	2

DECLARAÇÃO DE ENQUADRAMENTO

Senhor Pregoeiro,

Eu, **JOSE AILTON BARROS PEREIRA**, contador, CRC MA – 008142/O - 3, afirmo ser contador responsável pelas contas da empresa **COMERCIAL GOA LTDA**, inscrita no CNPJ nº. **33.614.584/0001-44** e com esta função, DECLARO que a mesma esta devidamente enquadrada nas condições dos artigos da Lei Complementar 123, de 14 de dezembro de 2006, como Empresa de Pequeno Porte, reconheço os benefícios e as responsabilidades.

São Luis-MA,

JOSE AILTON
BARROS
PEREIRA:1714637239
1

Assinado digitalmente por JOSE AILTON BARROS
PEREIRA:1714637239
NO C=BR, O=C=CP=Brasil, OU=AC SOLUTI Multisite v5,
OU=SERVIDORES/000186, OU=Presencial, OU=Certificado
PF AS, DN=JOSE AILTON BARROS
PEREIRA:1714637239
Resolvido: Eu sou o autor deste documento
Localização:
Data: 2024-07-18 10:15:44-0300
Font PDF Editor Versão: 12.1.2

Contador Responsável
CRC-MA:008142/O-3

Ata de Registro de Preços 1/2024

PEDREIRAS/MA	
Proc.	2503003/2024
FLS.	1888
Rub.	

Informações Básicas

Número do

UASG Editado por Atualizado em artefato
160105-24º BATALHÃO DE INFANTARIA DE BRUNO VINICIUS MORAES 11/01/2024

09:08 (v
1/2024

SELVA SILVA 1.0)

Status

CONCLUIDO

Outras informações

Categoria

II - compra, inclusive por encomenda/Bens permanentes

Número da Contratação Processo Administrativo

64076.007817/2023-11

1. Do objeto



MINISTÉRIO DA DEFESA
EXERCITO BRASILEIRO
22ª BRIGADA DE INFANTARIA DE SELVA
24º BATALHÃO DE INFANTARIA DE SELVA
(9º Batalhão de Caçadores/1839)
BATALHÃO BARÃO DE CAXIAS

ATA DE REGISTRO DE PREÇOS

N.º

O 24º Batalhão de Infantaria de Selva, com sede na Av. São Marçal, S/N, Bairro João Paulo, São Luís - MA, CEP 65040-000, inscrito no CNPJ sob o nº 09.644.867/0001-54, neste ato representado(a) pelo Tenente Coronel BRUNO KREPKE LEIROS PEIXOTO, Ordenador de Despesas, nomeado pela Portaria nº 485, de 12 de maio de 2022, considerando o julgamento da licitação na modalidade de pregão, na forma eletrônica, para REGISTRO DE PREÇOS nº 17/2023, processo administrativo n.º 64076.007817/2023-11, RESOLVE registrar os preços

PEDREIRAS/MA
Proc. 2503003/2024
FLS. 189
RELS. 2

da(s) empresa(s) indicada(s) e qualificada(s) nesta ATA, de acordo com a classificação por ela(s) alcançada(s) e na(s) quantidade(s) cotada(s), atendendo as condições previstas no Edital de licitação, sujeitando-se as partes às normas constantes na Lei nº 14.133, de 1º de abril de 2021, no Decreto n.º 11.462, de 31 de março de 2023, e em conformidade com as disposições a seguir:

1- DO OBJETO

1.1. A presente Ata tem por objeto o registro de preços para a eventual Aquisição de materiais Permanentes, que atenderá as necessidades do Posto Médico da Guarnição (PMGu) do 24º Batalhão de Infantaria de Selva conforme o Planejamento Anual do Serviço de Saúde do Exército (PAASSEx 2024), especificado(s) no(s) item(ns) do Termo de Referência, anexo II do edital de Pregão nº 17/2023, que é parte integrante desta Ata, assim como as propostas cujos preços tenham sido registrados, independentemente de transcrição.

2. Dos preços, especificações e quantitativos

2. DOS PREÇOS, ESPECIFICAÇÕES E QUANTITATIVOS

2.1 O preço registrado, as especificações do objeto, as quantidades mínimas e máximas de cada item, fornecedor (es) e as demais condições ofertadas na(s) proposta(s) são as que seguem:

<p align="center">COMERCIAL GOA LTDA CNPJ: 33.614.584/0001-44 R. 03 - nº 16 – Letra C – Bela Vista – CEP 65.073-200 – São Luís/MA Fone/Fax: (98) 3303-4738 - E-mail: comercialgoa21@gmail.com</p>							
ITEM	DESCRIÇÃO	CATMAT	UND	QNT	MARCA	V. UNIT	V.TOTAL
1	<p>Aglomerada , Quantidade Portas: 2 UN, Material Porta: Aglomerado De Alta Densidade, Tipo Portas: Com Dobradiça E Fechadura, Quantidade Prateleiras: 3 UN, Material Prateleiras: Madeira Aglomerada Alta Densidade, Tipo Puxador: Metálico/Polipropileno, Tratamento Superficial: Post Forming, Revestimento: Laminado Melamínico, Largura: 800 MM, Altura: 1600 MM, Características Adicionais: Prateleiras Reguláveis, Com 1 Suporte Para Pasta S, Profundidade: 500 MM, Localização Porta(S): 02 Frontais, Acabamento Superficial: Laminado Melamínico, Cor: Argila, Tipo: Alto, Espessura Tampo: 28 M</p>	266329	UND	2	MODELO MOVEIS	R\$ 880,00	R\$ 1.760,00

PEDREIRAS/MA
Proc. 203003/2024
FLS. 1860
Rub. e

6	Escada hospitalar\, material: estrutura em aço inoxidável\, número degraus:2 degraus\, revestimento degraus: antiderrapante em alumínio\, características adicionais: pés com ponteira de borracha	473316	UND	4	UTILAÇÃO	RS 200,00	RS 800,00
8	GAVETEIRO MÓVEL - Material: Madeira Mdf, Tipo Revestimento: Laminado Melamínico, Quantidade Gavetas: 3 UN, Altura: 62 CM, Largura: 42 CM, Profundidade: 52 CM, Cor: Cinza Claro, Características Adicionais: Duas Gavetas Rasas E Uma Para Pastas Suspensas Em,	355043	UND	4	MODELO MOVEIS	RS 480,00	RS 1.920,00
11	Estantes / material: aço, acabamento superficial: pintura lisa, cor: cinza, tipo: chão, estrutura: basculante, padrão montagem: 19, altura interna: 1,98, largura interna: 92, profundidade: 30, quantidade prateleiras: 4	229793	UND	12	MODELO MOVEIS	RS 474,00	RS 5.688,00
22	Armário escritório - armário escritório material: madeira aglomerada, quantidade portas: 2 un, material porta: aglomerado de alta densidade, tipo portas: com dobradiça e fechadura , quantidade prateleiras: 3 un, material prateleiras: madeira aglomerada alta densidade , tipo puxador: metálico/polipropileno , tratamento superficial: post forming, revestimento: laminado melamínico, largura: 800 mm, altura: 1600 mm, características adicionais: prateleiras reguláveis, com 1 suporte para pastas, profundidade: 500 mm, localização porta(s): 02 frontais, acabamento superficial: laminado melamínico, cor: argila, tipo: alto , espessura tampo: 28 m	266329		10	MODELO MOVEIS	RS 880,00	RS 8.800,00
VALOR TOTAL: RS 18.968,00							

2.2 A listagem do cadastro de reserva referente ao presente registro de preços consta como anexo a esta Ata.

PEDREIRAS/MA	
Proc. 2503003/2024	24
FLS.	1861
Rub.	2

3. Órgão(s) gerenciador(es) e participante(s)

3. ÓRGÃO(S) GERENCIADOR E PARTICIPANTE(S)

1. 3.1 O órgão gerenciador será o 24° BIS (24° Batalhão de Infantaria de selva).
2. 3.2 São órgãos e entidades públicas participantes do registro de preços:
3.
 - 3.1. 3.2.1 Não há participantes.

4. Da adesão à Ata de Registro de Preços

4. DA ADESÃO À ATA DE REGISTRO DE PREÇOS

4.1 Durante a vigência da ata, os órgãos e as entidades da Administração Pública federal, estadual, distrital e municipal que não participaram do procedimento de IRP poderão aderir à ata de registro de preços na condição de não participantes, observados os seguintes requisitos:

1. 4.1.1 apresentação de justificativa da vantagem da adesão, inclusive em situações de provável desabastecimento ou descontinuidade de serviço público;
2. 4.1.2 demonstração de que os valores registrados estão compatíveis com os valores praticados pelo mercado na forma do art. 23 da Lei nº 14.133, de 2021; e
3. 4.1.3. consulta e aceitação prévias do órgão ou da entidade gerenciadora e do fornecedor.

4.2. A autorização do órgão ou entidade gerenciadora apenas será realizada após a aceitação da adesão pelo fornecedor.

1. 4.2.1. O órgão ou entidade gerenciadora poderá rejeitar adesões caso elas possam acarretar prejuízo à execução de seus próprios contratos ou à sua capacidade de gerenciamento.

4.3. Após a autorização do órgão ou da entidade gerenciadora, o órgão ou entidade não participante deverá efetivar a aquisição ou a contratação solicitada em até noventa dias, observado o prazo de vigência da ata.

4.4. O prazo de que trata o subitem anterior, relativo à efetivação da contratação, poderá ser prorrogado excepcionalmente, mediante solicitação do órgão ou da entidade não participante aceita pelo órgão ou pela entidade gerenciadora, desde que respeitado o limite temporal de vigência da ata de registro de preços.

4.5. O órgão ou a entidade poderá aderir a item da ata de registro de preços da qual seja integrante, na qualidade de não participante, para aqueles itens para os quais não tenha quantitativo registrado, observados os requisitos do item 4.1.

Dos limites para as adesões

4.6. As aquisições ou contratações adicionais não poderão exceder, por órgão ou entidade, a cinquenta por cento dos quantitativos dos itens do instrumento convocatório registrados na ata de registro de preços para o gerenciador e para os participantes.

PEDREIRAS/MA	
Proc.	2509003/2024
FLS.	1862
Rub.	e

4.7. O quantitativo decorrente das adesões não poderá exceder, na totalidade, ao dobro do quantitativo de cada item registrado na ata de registro de preços para o gerenciador e os participantes, independentemente do número de órgãos ou entidades não participantes que aderirem à ata de registro de preços.

4.8. Para aquisição emergencial de medicamentos e material de consumo médico-hospitalar por órgãos e entidades da Administração Pública federal, estadual, distrital e municipal, a adesão à ata de registro de preços gerenciada pelo Ministério da Saúde não estará sujeita ao limite previsto no item 4.7.

4.9. A adesão à ata de registro de preços por órgãos e entidades da Administração Pública estadual, distrital e municipal poderá ser exigida para fins de transferências voluntárias, não ficando sujeita ao limite de que trata o item 4.7, desde que seja destinada à execução descentralizada de programa ou projeto federal e comprovada a compatibilidade dos preços registrados com os valores praticados no mercado na forma do art. 23 da Lei nº 14.133, de 2021.

Vedação a acréscimo de quantitativos

4.10 É vedado efetuar acréscimos nos quantitativos fixados na ata de registro de preços.

5. Validade, formalização da ata SRP e cadastro reserva

5. VALIDADE, FORMALIZAÇÃO DA ATA DE REGISTRO DE PREÇOS E CADASTRO RESERVA

5.1 validade da Ata de Registro de Preços será de 1 (um) ano, contado a partir do primeiro dia útil subsequente à data de divulgação no PNCP, podendo ser prorrogada por igual período, mediante a anuência do fornecedor, desde que comprovado o preço vantajoso.

5.1.1. O contrato decorrente da ata de registro de preços terá sua vigência estabelecida no próprio instrumento contratual e observará no momento da contratação e a cada exercício financeiro a disponibilidade de créditos orçamentários, bem como a previsão no plano plurianual, quando ultrapassar 1 (um) exercício financeiro.

5.1.2. Na formalização do contrato ou do instrumento substituto deverá haver a indicação da disponibilidade dos créditos orçamentários respectivos.

5.2. A contratação com os fornecedores registrados na ata será formalizada pelo órgão ou pela entidade interessada por intermédio de instrumento contratual, emissão de nota de empenho de despesa, autorização de compra ou outro instrumento hábil, conforme o art. 95 da Lei nº 14.133, de 2021.

5.2.1. O instrumento contratual de que trata o item 5.2. deverá ser assinado no prazo de validade da ata de registro de preços.

5.3. Os contratos decorrentes do sistema de registro de preços poderão ser alterados, observado o art. 124 da Lei nº 14.133, de 2021.

FEDREIRAS/MA	
Proc. 2503003/2024	4
FLS. 1863	
Rub.	2

5. 4. Após a homologação da licitação ou da contratação direta, deverão ser observadas as seguintes condições para formalização da ata de registro de preços:

5.4. 1. Serão registrados na ata os preços e os quantitativos do adjudicatário, devendo ser observada a possibilidade de o licitante oferecer ou não proposta em quantitativo inferior ao máximo previsto no edital e se obrigar nos limites dela;

5.4.2. Será incluído na ata, na forma de anexo, o registro dos licitantes ou dos fornecedores que:

5.4.2.1. Aceitarem cotar os bens, as obras ou os serviços com preços iguais aos do adjudicatário, observada a classificação da licitação; e

5.4.2.2. Mantiverem sua proposta original.

5.4.3. Será respeitada, nas contratações, a ordem de classificação dos licitantes ou dos fornecedores registrados na ata.

5.5. O registro a que se refere o item 5.4.2 tem por objetivo a formação de cadastro de reserva para o caso de impossibilidade de atendimento pelo signatário da ata.

5. 6. Para fins da ordem de classificação, os licitantes ou fornecedores que aceitarem reduzir suas propostas para o preço do adjudicatário antecederão aqueles que mantiverem sua proposta original.

5.7. A habilitação dos licitantes que comporão o cadastro de reserva a que se refere o item 5.4.2.2 somente será efetuada quando houver necessidade de contratação dos licitantes remanescentes, nas seguintes hipóteses:

5.7. 1. Quando o licitante vencedor não assinar a ata de registro de preços, no prazo e nas condições estabelecidos no edital e

5.7.2. Quando houver o cancelamento do registro do licitante ou do registro de preços nas hipóteses previstas no item 9.

5.8. O preço registrado com indicação dos licitantes e fornecedores será divulgado no PNCP e ficará disponibilizado durante a vigência da ata de registro de preços.

5.9. Após a homologação da licitação ou da contratação direta, o licitante mais bem classificado ou o fornecedor, no caso da contratação direta, será convocado para assinar a ata de registro de preços, no prazo e nas condições estabelecidos no edital de licitação ou no aviso de contratação direta, sob pena de decair o direito, sem prejuízo das sanções previstas na Lei nº 14.133, de 2021.

5.9.1. O prazo de convocação poderá ser prorrogado 1 (uma) vez, por igual período, mediante solicitação do licitante ou fornecedor convocado, desde que apresentada dentro do prazo, devidamente justificada, e que a justificativa seja aceita pela Administração.

5.10. A ata de registro de preços será assinada por meio de assinatura digital e disponibilizada no Sistema de Registro de Preços.

PROC.	2503003/2024
FLS.	864
Rub.	

5.11. Quando o convocado não assinar a ata de registro de preços no prazo e nas condições estabelecidos no edital ou no aviso de contratação, e observado o disposto no item 5.7, observando o item 5.7 e subitens, fica facultado à Administração convocar os licitantes remanescentes do cadastro de reserva, na ordem de classificação, para fazê-lo em igual prazo e nas condições propostas pelo primeiro classificado.

5. 12. Na hipótese de nenhum dos licitantes que trata o item 5.4.2.1, aceitar a contratação nos termos do item anterior, a Administração, observados o valor estimado e sua eventual atualização nos termos do edital, poderá:

5.12.1 Convocar para negociação os demais licitantes ou fornecedores remanescentes cujos preços foram registrados sem redução, observada a ordem de classificação, com vistas à obtenção de preço melhor, mesmo que acima do preço do adjudicatário; ou

5.12.2 Adjudicar e firmar o contrato nas condições ofertadas pelos licitantes ou fornecedores remanescentes, atendida a ordem classificatória, quando frustrada a negociação de melhor condição.

5.13. A existência de preços registrados implicará compromisso de fornecimento nas condições estabelecidas, mas não obrigará a Administração a contratar, facultada a realização de licitação específica para a aquisição pretendida, desde que devidamente justificada.

6. Alteração ou atualização dos preços registrados

6. ALTERAÇÃO OU ATUALIZAÇÃO DOS PREÇOS REGISTRADOS

6.1. Os preços registrados poderão ser alterados ou atualizados em decorrência de eventual redução dos preços praticados no mercado ou de fato que eleve o custo dos bens, das obras ou dos serviços registrados, nas seguintes situações:

6.1.1. Em caso de força maior, caso fortuito ou fato do príncipe ou em decorrência de fatos imprevisíveis ou previsíveis de consequências incalculáveis, que inviabilizem a execução da ata tal como pactuada, nos termos da alínea "d" do inciso II do caput do art. 124 da Lei nº 14.133, de 2021;

6.1.2. Em caso de criação, alteração ou extinção de quaisquer tributos ou encargos legais ou a superveniência de disposições legais, com comprovada repercussão sobre os preços registrados

6.1.3. Na hipótese de previsão no edital ou no aviso de contratação direta de cláusula de reajustamento ou repactuação sobre os preços registrados, nos termos da Lei nº 14.133, de 2021.

6.1.3.1. No caso do reajustamento, deverá ser respeitada a contagem da anualidade e o índice previstos para a contratação;

6.1.3.2. No caso da repactuação, poderá ser a pedido do interessado, conforme critérios definidos para a contratação.

PEDREIRAS/MA	
Proc.	2503003/2024
FLS.	1865
Rub.	

7. Negociação dos preços registrados

7. NEGOCIAÇÃO DE PREÇOS REGISTRADOS

7.1. Na hipótese de o preço registrado tornar-se superior ao preço praticado no mercado por motivo superveniente, o órgão ou entidade gerenciadora convocará o fornecedor para negociar a redução do preço registrado.

7.1.1. Caso não aceite reduzir seu preço aos valores praticados pelo mercado, o fornecedor será liberado do compromisso assumido quanto ao item registrado, sem aplicação de penalidades administrativas.

7.1.2. Na hipótese prevista no item anterior, o gerenciador convocará os fornecedores do cadastro de reserva, na ordem de classificação, para verificar se aceitam reduzir seus preços aos valores de mercado e não convocará os licitantes ou fornecedores que tiveram seu registro cancelado.

7.1.3. Se não obtiver êxito nas negociações, o órgão ou entidade gerenciadora procederá ao cancelamento da ata de registro de preços, adotando as medidas cabíveis para obtenção de contratação mais vantajosa.

7.1.4. Na hipótese de redução do preço registrado, o gerenciador comunicará aos órgãos e às entidades que tiverem firmado contratos decorrentes da ata de registro de preços para que avaliem a conveniência e a oportunidade de diligenciarem negociação com vistas à alteração contratual, observado o disposto no art. 124 da Lei nº 14.133, de 2021.

7.2. Na hipótese de o preço de mercado tornar-se superior ao preço registrado e o fornecedor não poder cumprir as obrigações estabelecidas na ata, será facultado ao fornecedor requerer ao gerenciador a alteração do preço registrado, mediante comprovação de fato superveniente que supostamente o impossibilite de cumprir o compromisso.

7.2.1. Neste caso, o fornecedor encaminhará, juntamente com o pedido de alteração, a documentação comprobatória ou a planilha de custos que demonstre a inviabilidade do preço registrado em relação às condições inicialmente pactuadas.

7.2.2. Não hipótese de não comprovação da existência de fato superveniente que inviabilize o preço registrado, o pedido será indeferido pelo órgão ou entidade gerenciadora e o fornecedor deverá cumprir as obrigações estabelecidas na ata, sob pena de cancelamento do seu registro, nos termos do item 9.1, sem prejuízo das sanções previstas na Lei nº 14.133, de 2021, e na legislação aplicável.

7.2.3. Na hipótese de cancelamento do registro do fornecedor, nos termos do item anterior, o gerenciador convocará os fornecedores do cadastro de reserva, na ordem de classificação, para verificar se aceitam manter seus preços registrados, observado o disposto no item 5.7.

7.2.4. Se não obtiver êxito nas negociações, o órgão ou entidade gerenciadora procederá ao cancelamento da ata de registro de preços, nos termos do item 9.4, e adotará as medidas cabíveis para a obtenção da contratação mais vantajosa.

PEDREIRAS/MA	
Proc.	250.2003/2024
FLS.	1866
Rub.	

7.2.5. Na hipótese de comprovação da majoração do preço de mercado que inviabilize o preço registrado, conforme previsto no item 7.2 e no item 7.2.1, o órgão ou entidade gerenciadora atualizará o preço registrado, de acordo com a realidade dos valores praticados pelo mercado.

7.2.6. O órgão ou entidade gerenciadora comunicará aos órgãos e às entidades que tiverem firmado contratos decorrentes da ata de registro de preços sobre a efetiva alteração do preço registrado, para que avaliem a necessidade de alteração contratual, observado o disposto no art. 124 da Lei nº 14.133, de 2021.

8. Remanejamento das quantidades registradas na ata SRP

8. REMANEJAMENTO DAS QUANTIDADES REGISTRADAS NA ATA DE REGISTRO DE PREÇOS.

8.1. As quantidades previstas para os itens com preços registrados nas atas de registro de preços poderão ser remanejadas pelo órgão ou entidade gerenciadora entre os órgãos ou as entidades participantes e não participantes do registro de preços.

8.2. O remanejamento somente poderá ser feito:

8.2.1. De órgão ou entidade participante para órgão ou entidade participante; ou

8.2.2. De órgão ou entidade participante para órgão ou entidade não participante.

8.3. O órgão ou entidade gerenciadora que tiver estimado as quantidades que pretende contratar será considerado participante para efeito do remanejamento.

8.4. Na hipótese de remanejamento de órgão ou entidade participante para órgão ou entidade não participante, serão observados os limites previstos no art. 32 do Decreto nº 11.462, de 2023.

8.5. Competirá ao órgão ou à entidade gerenciadora autorizar o remanejamento solicitado, com a redução do quantitativo inicialmente informado pelo órgão ou pela entidade participante, desde que haja prévia anuência do órgão ou da entidade que sofrer redução dos quantitativos informados.

8.6. Caso o remanejamento seja feito entre órgãos ou entidades dos Estados, do Distrito Federal ou de Municípios distintos, caberá ao fornecedor beneficiário da ata de registro de preços, observadas as condições nela estabelecidas, optar pela aceitação ou não do fornecimento decorrente do remanejamento dos itens.

8.7. Na hipótese da compra centralizada, não havendo indicação pelo órgão ou pela entidade gerenciadora, dos quantitativos dos participantes da compra centralizada, nos termos do item 8.3, a distribuição das quantidades para a execução descentralizada será por meio do remanejamento.

PEDREIRAS/MA	
Proc. 2503003	/2024 4
FLS. 1867	
Rub.	

9. Cancelamento do registro do licitante vencedor e dos preços registrados

9. CANCELAMENTO DO REGISTRO DO LICITANTE VENCEDOR E DOS PREÇOS REGISTRADOS

9.1. O registro do fornecedor será cancelado pelo gerenciador, quando o fornecedor:

9.1.1. Descumprir as condições da ata de registro de preços, sem motivo justificado;

9.1.2. Não retirar a nota de empenho, ou instrumento equivalente, no prazo estabelecido pela Administração sem justificativa razoável;

9.1.3. Não aceitar manter seu preço registrado, na hipótese prevista no artigo 27, § 2º, do Decreto nº 11.462, de 2023; ou

9.1.4. Sofrer sanção prevista nos incisos III ou IV do caput do art. 156 da Lei nº 14.133, de 2021.

9.1.4.1 Na hipótese de aplicação de sanção prevista nos incisos III ou IV do caput do art. 156 da Lei nº 14.133, de 2021, caso a penalidade aplicada ao fornecedor não ultrapasse o prazo de vigência da ata de registro de preços, poderá o órgão ou a entidade gerenciadora poderá, mediante decisão fundamentada, decidir pela manutenção do registro de preços, vedadas contratações derivadas da ata enquanto perdurarem os efeitos da sanção.

9.2. O cancelamento de registros nas hipóteses previstas no item 9.1 será formalizado por despacho do órgão ou da entidade gerenciadora, garantidos os princípios do contraditório e da ampla defesa.

9.3. Na hipótese de cancelamento do registro do fornecedor, o órgão ou a entidade gerenciadora poderá convocar os licitantes que compõem o cadastro de reserva, observada a ordem de classificação.

9.4. O cancelamento dos preços registrados poderá ser realizado pelo gerenciador, em determinada ata de registro de preços, total ou parcialmente, nas seguintes hipóteses, desde que devidamente comprovadas e justificadas:

9.4.1. Por razão de interesse público;

9.4.2. A pedido do fornecedor, decorrente de caso fortuito ou força maior; ou

9.4.3. Se não houver êxito nas negociações, nas hipóteses em que o preço de mercado tornar-se superior ou inferior ao preço registrado, nos termos do artigos 26, § 3º e 27, § 4º, ambos do Decreto nº 11.462, de 2023.

PEDREIRAS-MA	
Proc. 0503003/2024	24
FLS. 1868	
Rub.	

10. Das penalidades

10. DAS PENALIDADES

10.1. O descumprimento da Ata de Registro de Preços ensejará aplicação das penalidades estabelecidas no edital.

10.1.1. As sanções também se aplicam aos integrantes do cadastro de reserva no registro de preços que, convocados, não honrarem o compromisso assumido injustificadamente após terem assinado a ata.

10.2. É da competência do gerenciador a aplicação das penalidades decorrentes do descumprimento do pactuado nesta ata de registro de preço (art. 7º, inc. XIV, do Decreto nº 11.462, de 2023), exceto nas hipóteses em que o descumprimento disser respeito às contratações dos órgãos ou entidade participante, caso no qual caberá ao respectivo órgão participante a aplicação da penalidade (art. 8º, inc. IX, do Decreto nº 11.462, de 2023).

10.3. O órgão ou entidade participante deverá comunicar ao órgão gerenciador qualquer das ocorrências previstas no item 9.1, dada a necessidade de instauração de procedimento para cancelamento do registro do fornecedor.

11. Condições gerais

11. CONDIÇÕES GERAIS

11.1. As condições gerais de execução do objeto, tais como os prazos para entrega e recebimento, as obrigações da Administração e do fornecedor registrado, penalidades e demais condições do ajuste, encontram-se definidos no Termo de Referência, ANEXO AO EDITAL.

Para firmeza e validade do pactuado, a presente Ata foi lavrada em 02 (duas) vias de igual teor, que, depois de lida e achada em ordem, vai assinada pelas partes e encaminhada cópia aos demais órgãos participantes (se houver).

São Luís-MA, 8 de fevereiro de 2024

BRUNO KREPKE LEIROS PEIXOTO
Ordenador de Despesa

LEANDRO DA SILVA
OLIVEIRA:62866234
340

Assinado de forma digital
por LEANDRO DA SILVA
OLIVEIRA:62866234340
Dados: 2024.02.08 14:28:53
-03'00'

Representante legal do fornecedor registrado

PEDREIRAS/MA	
Proc. 2503003/2024	24
FLS. 1869	
Rub.	

Anexo

Cadastro Reserva

Seguindo a ordem de classificação, segue relação de fornecedores que aceitaram cotar os itens com preços iguais ao adjudicatário:

Item do TR	Fornecedor (razão social, CNPJ/MF, endereço, contatos, representante)							
	Especificação	Marca (se exigida no edital)	Modelo (se exigido no edital)	Unidade	Qnt Máx	Qnt Mín	Valor Un	Prazo garantia ou validade
X								

Não houve cadastro de reserva.

12. Responsáveis

Todas as assinaturas eletrônicas seguem o horário oficial de Brasília e fundamentam-se no §3º do Art. 4º do Decreto nº 10.543, de 13 de novembro de 2020.

BRUNO KREPKE LEIROS PEIXOTO
Ordenador de Despesas

LEANDRO DA SILVA
OLIVEIRA:62866234340
6234340

Assinado de forma digital por LEANDRO DA SILVA
OLIVEIRA:62866234340
Dados: 2024.02.08 14:29:20 -03'00'

ATA DE REGISTRO DE PREÇOS

PREGÃO ELETRÔNICO Nº 008/2024
ATA DE REGISTRO DE PREÇOS Nº 20240387/2024
PROCESSO ADM. Nº 2103001/2024

PEDREIRAS/MA
Proc. 2503003/2024
FLS. 1820
Rub. _____

O Município de Matões do Norte/MA, através da Secretaria Municipal de Administração e Finanças, com sede na Av. Dr. Antonio Sampaio nº 100 - Centro, CEP: 65.468-000 na cidade de Matões do Norte/MA, inscrita no CNPJ/MF sob o nº 01.612.831/0001-87, neste ato representado pela Secretária Municipal de Administração e Finanças, Sra. Marlene Serra Coelho, portadora do RG: 000058123396-4 e CPF nº 124.888.103-63, considerando o julgamento da licitação na modalidade de pregão, na forma eletrônica, para REGISTRO DE PREÇOS nº 008/2024, processo administrativo n.º 2103001/2024, RESOLVE registrar os preços da empresa **COMERCIAL GOA LTDA**, inscrita no CNPJ: 33.614.584/0001-44, estabelecida na Rua 03, Casa 16 letra C - Jardim Bela Vista, na cidade de São Luís - Estado do Maranhão, CEP 65073-200, Fone/Fax (98) 3303-4738 - 98705-5431 E-mail: comercialgoa21@gmail.com, neste ato representado pelo Sr. Leandro da Silva Oliveira, brasileiro, portador do RG 058648522016-0 SSP/MA e CPF/MF nº 628.662.343-40, indicada e qualificada nesta ATA, de acordo com a classificação por ela alcançada, atendendo as condições previstas no Edital de licitação, sujeitando-se as partes às normas constantes na Lei nº 14.133, de 1º de abril de 2021, no Decreto n.º 071/2023, de 29 de dezembro de 2023, e em conformidade com as disposições a seguir:

1. OBJETO:

1.1. A presente Ata tem por objeto o Registro de Preços para futura, eventual e parcelada aquisição de ar condicionados para atender as necessidades das Secretarias Municipais de Matões do Norte - MA, especificado nos itens do Termo de Referência, anexo do edital de Licitação nº 008/2024, que é parte integrante desta Ata, assim como as propostas cujos preços tenham sido registrados, independentemente de transcrição.

2. PREÇOS, ESPECIFICAÇÕES E QUANTITATIVOS:

2.1. O preço registrado, as especificações do objeto, as quantidades mínimas e máximas de cada item, fornecedor e as demais condições ofertadas na proposta são as que seguem:

Item	Especificação	Unid.	Marca/Modelo	Quant.	Preço Unit. Registrado (RS)	Preço Total Registrado (RS)
5	AR CONDICIONADO SPLIT SISTEMA INVERTER, Capacidade mínima 30.000 BTU/H, versão frio, 220 v, compressor rotativo, cor do painel branco ou gelo, controle remoto sem fio, selo PROCEL, faixa de classificação "A" no consumo de energia, com certificação do INMETRO, garantia mínima de 01 ano no equipamento e compres-	UNIDADE	PHILCO	10	RS 5.501,00	RS 55.010,00

LEANDRO DA SILVA
OLIVEIRA:62866234340

Assinado de forma digital por LEANDRO DA SILVA
OLIVEIRA:62866234340
Dados: 2024.05.28 15:35:22 -03'00'

Proc. 2503003/2024
FLS. 1891
Rub. _____

sor.									
Valor Total Registrado R\$ 55.010,00 (cinquenta e cinco mil e dez reais).									

2.2. A listagem do cadastro de reserva referente ao presente registro de preços consta como anexo a esta Ata.

3. ÓRGÃO(S) GERENCIADOR E PARTICIPANTE(S)

3.1. O órgão gerenciador será a Secretaria Municipal de Administração e Finanças.

3.2. Órgãos e entidades públicas participantes do registro de preços: Secretaria Municipal de Educação, Cultura, Esporte e Lazer, Secretaria Municipal de Assistência Social da Criança e Adolescente, Secretaria Municipal de Saúde.

4. ADESÃO À ATA DE REGISTRO DE PREÇOS

4.1. Durante a vigência da ata, os órgãos e as entidades da Administração Pública municipal que não participaram do procedimento de IRP poderão aderir à ata de registro de preços na condição de não participantes, conforme alterações proferidas pela Lei Federal nº14.770/23, observados os seguintes requisitos:

4.1.1. apresentação de justificativa da vantagem da adesão, inclusive em situações de provável desabastecimento ou descontinuidade de serviço público;

4.1.2. demonstração de que os valores registrados estão compatíveis com os valores praticados pelo mercado na forma do art. 23 da Lei nº 14.133, de 2021; e

4.1.3. consulta e aceitação prévias do órgão ou da entidade gerenciadora e do fornecedor.

4.2. A autorização do órgão ou entidade gerenciadora apenas será realizada após a aceitação da adesão pelo fornecedor.

4.2.1. O órgão ou entidade gerenciadora poderá rejeitar adesões caso elas possam acarretar prejuízo à execução de seus próprios contratos ou à sua capacidade de gerenciamento.

4.3. Após a autorização do órgão ou da entidade gerenciadora, o órgão ou entidade não participante deverá efetivar a aquisição ou a contratação solicitada em até noventa dias, observado o prazo de vigência da ata.

4.4. O prazo de que trata o subitem anterior, relativo à efetivação da contratação, poderá ser prorrogado excepcionalmente, mediante solicitação do órgão ou da entidade não participante aceita pelo órgão ou pela entidade gerenciadora, desde que respeitado o limite temporal de vigência da ata de registro de preços.

4.5. O órgão ou a entidade poderá aderir a item da ata de registro de preços da qual seja integrante, na qualidade de não participante, para aqueles itens para os quais não tenha quantitativo registrado, observados os requisitos do item 4.1.

Dos limites para as adesões

4.6. As aquisições ou contratações adicionais não poderão exceder, por órgão ou entidade, a cinquenta por cento dos quantitativos dos itens do instrumento convocatório registrados na ata de registro de preços para o gerenciador e para os participantes.

4.7. O quantitativo decorrente das adesões não poderá exceder, na totalidade, ao dobro do quantitativo de cada item registrado na ata de registro de preços para o gerenciador e os participantes, independentemente do número de órgãos ou entidades não participantes que aderirem à ata de registro de preços.

LEANDRO
DA SILVA
OLIVEIRA:62
866234340

Vedação a acréscimo de quantitativos

4.8. É vedado efetuar acréscimos nos quantitativos fixados na ata de registro de preços.

PEDREIRAS/MA	
Proc. 2503003 /202	2
FLS. 1872	
Rub.	e

5. VALIDADE, FORMALIZAÇÃO DA ATA DE REGISTRO DE PREÇOS E CADASTRO RESERVA

5.1. A validade da Ata de Registro de Preços será de 1 (um) ano, contado a partir do primeiro dia útil subsequente à data de divulgação no PNCP, podendo ser prorrogada por igual período, mediante a anuência do fornecedor, desde que comprovado o preço vantajoso.

5.1.1. O contrato decorrente da ata de registro de preços terá sua vigência estabelecida no próprio instrumento contratual e observará no momento da contratação e a cada exercício financeiro a disponibilidade de créditos orçamentários, bem como a previsão no plano plurianual, quando ultrapassar 1 (um) exercício financeiro.

5.1.2. Na formalização do contrato ou do instrumento substituto deverá haver a indicação da disponibilidade dos créditos orçamentários respectivos.

5.2. A contratação com os fornecedores registrados na ata será formalizada pelo órgão ou pela entidade interessada por intermédio de instrumento contratual, emissão de nota de empenho de despesa, autorização de compra ou outro instrumento hábil, conforme o art. 95 da Lei nº 14.133, de 2021.

5.2.1. O instrumento contratual de que trata o item 5.2. deverá ser assinado no prazo de validade da ata de registro de preços.

5.3. Os contratos decorrentes do sistema de registro de preços poderão ser alterados, observado o art. 124 da Lei nº 14.133, de 2021.

5.4. Após a homologação da licitação, deverão ser observadas as seguintes condições para formalização da ata de registro de preços:

5.4.1. Serão registrados na ata os preços

5.4.2. Será incluído na ata, na forma de anexo, o registro dos licitantes ou dos fornecedores que:

5.4.2.1. Aceitarem cotar os bens, as obras ou os serviços com preços iguais aos do adjudicatário, observada a classificação da licitação; e

5.4.2.2. Mantiverem sua proposta original.

5.4.3. Será respeitada, nas contratações, a ordem de classificação dos licitantes ou dos fornecedores registrados na ata.

5.5. O registro a que se refere o item 5.4.2 tem por objetivo a formação de cadastro de reserva para o caso de impossibilidade de atendimento pelo signatário da ata.

5.6. Para fins da ordem de classificação, os licitantes ou fornecedores que aceitarem reduzir suas propostas para o preço do adjudicatário antecederão aqueles que mantiverem sua proposta original.

5.7. A habilitação dos licitantes que comporão o cadastro de reserva a que se refere a exigência do edital somente será efetuada quando houver necessidade de contratação dos licitantes remanescentes, nas seguintes hipóteses:

5.7.1. Quando o licitante vencedor não assinar a ata de registro de preços, no prazo e nas condições estabelecidos no edital; e

5.7.2. Quando houver o cancelamento do registro do licitante ou do registro de preços nas hipóteses previstas no item 9.

5.8. O preço registrado com indicação dos licitantes e fornecedores será divulgado no PNCP e ficará disponibilizado durante a vigência da ata de registro de preços.

5.9. Após a homologação da licitação, o licitante mais bem classificado, será convocado para assinar a ata de registro de preços, no prazo e nas condições estabelecidos no edital de licitação, sob pena de decair o direito, sem prejuízo das sanções previstas na Lei nº 14.133, de 2021.

LEANDRO DA SILVA
OLIVEIRA:628
66234340

Assinado de forma digital por LEANDRO DA SILVA
OLIVEIRA:62866234340
Dados: 2024.05.28
15:35:58 -03'00'

5.9.1. O prazo de convocação poderá ser prorrogado 1 (uma) vez, por igual período, mediante solicitação do licitante ou fornecedor convocado, desde que apresentada dentro do prazo, devidamente justificada, e que a justificativa seja aceita pela Administração.

5.10. A ata de registro de preços poderá ser assinada por meio de assinatura digital e disponibilizada no ambiente de acesso público.

5.11. Quando o convocado não assinar a ata de registro de preços no prazo e nas condições estabelecidos no edital, e observando o item 5.7 e subitens, fica facultado à Administração convocar os licitantes remanescentes do cadastro de reserva, na ordem de classificação, para fazê-lo em igual prazo e nas condições propostas pelo primeiro classificado.

5.12. Na hipótese de nenhum dos licitantes que trata o item 5.4.2.1, aceitar a contratação nos termos do item anterior, a Administração, observados o valor estimado e sua eventual atualização nos termos do edital, poderá:

5.12.1. Convocar para negociação os demais licitantes ou fornecedores remanescentes cujos preços foram registrados sem redução, observada a ordem de classificação, com vistas à obtenção de preço melhor, mesmo que acima do preço do adjudicatário; ou

5.12.2. Adjudicar e firmar o contrato nas condições ofertadas pelos licitantes ou fornecedores remanescentes, atendida a ordem classificatória, quando frustrada a negociação de melhor condição.

5.13. A existência de preços registrados implicará compromisso de fornecimento nas condições estabelecidas, mas não obrigará a Administração a contratar, facultada a realização de licitação específica para a aquisição pretendida, desde que devidamente justificada.

6. ALTERAÇÃO OU ATUALIZAÇÃO DOS PREÇOS REGISTRADOS

6.1. Os preços registrados poderão ser alterados ou atualizados em decorrência de eventual redução dos preços praticados no mercado ou de fato que eleve o custo dos bens, das obras ou dos serviços registrados, nas seguintes situações:

6.1.1. Em caso de força maior, caso fortuito ou fato do príncipe ou em decorrência de fatos imprevisíveis ou previsíveis de consequências incalculáveis, que inviabilizem a execução da ata tal como pactuada, nos termos da alínea "d" do inciso II do caput do art. 124 da Lei nº 14.133, de 2021;

6.1.2. Em caso de criação, alteração ou extinção de quaisquer tributos ou encargos legais ou a superveniência de disposições legais, com comprovada repercussão sobre os preços registrados;

6.1.3. Na hipótese de previsão no edital cláusula de reajustamento ou repactuação sobre os preços registrados, nos termos da Lei nº 14.133, de 2021.

6.1.3.1. No caso do reajustamento, deverá ser respeitada a contagem da anualidade e o índice previstos para a contratação;

6.1.3.2. No caso da repactuação, poderá ser a pedido do interessado, conforme critérios definidos para a contratação.

7. NEGOCIAÇÃO DE PREÇOS REGISTRADOS

7.1. Na hipótese de o preço registrado tornar-se superior ao preço praticado no mercado por motivo superveniente, o órgão ou entidade gerenciadora convocará o fornecedor para negociar a redução do preço registrado.

7.1.1. Caso não aceite reduzir seu preço aos valores praticados pelo mercado, o fornecedor será liberado do compromisso assumido quanto ao item registrado, sem aplicação de penalidades administrativas.

7.1.2. Na hipótese prevista no item anterior, o gerenciador convocará os fornecedores do cadastro de reserva, na ordem de classificação, para verificar se aceitam reduzir seus preços aos valores de

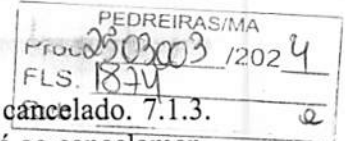

mercado e não convocará os licitantes ou fornecedores que tiveram seu registro cancelado. 7.1.3. Se não obtiver êxito nas negociações, o órgão ou entidade gerenciadora procederá ao cancelamento da ata de registro de preços, adotando as medidas cabíveis para obtenção de contratação mais vantajosa.

7.1.4. Na hipótese de redução do preço registrado, o gerenciador comunicará aos órgãos e às entidades que tiverem firmado contratos decorrentes da ata de registro de preços para que avaliem a conveniência e a oportunidade de diligenciar negociação com vistas à alteração contratual, observado o disposto no art. 124 da Lei nº 14.133, de 2021.

7.2. Na hipótese de o preço de mercado tornar-se superior ao preço registrado e o fornecedor não poder cumprir as obrigações estabelecidas na ata, será facultado ao fornecedor requerer ao gerenciador a alteração do preço registrado, mediante comprovação de fato superveniente que supostamente o impossibilite de cumprir o compromisso.

7.2.1. Neste caso, o fornecedor encaminhará, juntamente com o pedido de alteração, a documentação comprobatória ou a planilha de custos que demonstre a inviabilidade do preço registrado em relação às condições inicialmente pactuadas.

7.2.2. Na hipótese de não comprovação da existência de fato superveniente que inviabilize o preço registrado, o pedido será indeferido pelo órgão ou entidade gerenciadora e o fornecedor deverá cumprir as obrigações estabelecidas na ata, sob pena de cancelamento do seu registro, nos termos do edital, sem prejuízo das sanções previstas na Lei nº 14.133, de 2021, e na legislação aplicável.

7.2.3. Na hipótese de cancelamento do registro do fornecedor, nos termos do item anterior, o gerenciador convocará os fornecedores do cadastro de reserva, na ordem de classificação, para verificar se aceitam manter seus preços registrados, observado o disposto no item 5.7.

7.2.4. Se não obtiver êxito nas negociações, o órgão ou entidade gerenciadora procederá ao cancelamento da ata de registro de preços, nos termos do edital, e adotará as medidas cabíveis para a obtenção da contratação mais vantajosa.

7.2.5. Na hipótese de comprovação da majoração do preço de mercado que inviabilize o preço registrado, conforme previsto no edital, o órgão ou entidade gerenciadora atualizará o preço registrado, de acordo com a realidade dos valores praticados pelo mercado.

7.2.6. O órgão ou entidade gerenciadora comunicará aos órgãos e às entidades que tiverem firmado contratos decorrentes da ata de registro de preços sobre a efetiva alteração do preço registrado, para que avaliem a necessidade de alteração contratual, observado o disposto no art. 124 da Lei nº 14.133, de 2021.

8. REMANEJAMENTO DAS QUANTIDADES REGISTRADAS NA ATA DE REGISTRO DE PREÇOS

8.1. As quantidades previstas para os itens com preços registrados nas atas de registro de preços poderão ser remanejadas pelo órgão ou entidade gerenciadora entre os órgãos ou as entidades participantes e não participantes do registro de preços.

8.2. O remanejamento somente poderá ser feito:

8.2.1. De órgão ou entidade participante para órgão ou entidade participante; ou

8.2.2. De órgão ou entidade participante para órgão ou entidade não participante.

8.3. O órgão ou entidade gerenciadora que tiver estimado as quantidades que pretende contratar será considerado participante para efeito do remanejamento.

8.4. Na hipótese de remanejamento de órgão ou entidade participante para órgão ou entidade não participante, serão observados os limites previstos no art. 32 do Decreto nº 11.462, de 2023.

8.5. Competirá ao órgão ou à entidade gerenciadora autorizar o remanejamento solicitado, com a redução do quantitativo inicialmente informado pelo órgão ou pela entidade participante, desde que haja prévia anuência do órgão ou da entidade que sofrer redução dos quantitativos informados.

LEANDRO
DA SILVA
OLIVEIRA:62
866234340

PEDREIRAS/MA
Proc. 2303003/2024
1202
875

8.6. Caso o remanejamento seja feito entre órgãos ou entidades dos Estados, do Distrito Federal ou de Municípios distintos, caberá ao fornecedor beneficiário da ata de registro de preços, observadas as condições nela estabelecidas, optar pela aceitação ou não do fornecimento decorrente do remanejamento dos itens.

8.7. Na hipótese da compra centralizada, não havendo indicação pelo órgão ou pela entidade gerenciadora, dos quantitativos dos participantes da compra centralizada, nos termos do item 8.2, a distribuição das quantidades para a execução descentralizada será por meio do remanejamento.

9. CANCELAMENTO DO REGISTRO DO LICITANTE VENCEDOR E DOS PREÇOS REGISTRADOS

9.1. O registro do fornecedor será cancelado pelo gerenciador, quando o fornecedor:

9.1.2. Descumprir as condições da ata de registro de preços, sem motivo justificado;

9.1.2. Não retirar a nota de empenho, ou instrumento equivalente, no prazo estabelecido pela Administração sem justificativa razoável;

9.1.3. Não aceitar manter seu preço registrado, na hipótese prevista no artigo 27, § 2º, do Decreto nº 11.462, de 2023; ou

9.1.4. Sofrer sanção prevista nos incisos III ou IV do caput do art. 156 da Lei nº 14.133, de 2021.

9.1.4.1. Na hipótese de aplicação de sanção prevista nos incisos III ou IV do caput do art. 156 da Lei nº 14.133, de 2021, caso a penalidade aplicada ao fornecedor não ultrapasse o prazo de vigência da ata de registro de preços, poderá o órgão ou a entidade gerenciadora, mediante decisão fundamentada, decidir pela manutenção do registro de preços, vedadas contratações derivadas da ata enquanto perdurarem os efeitos da sanção.

9.2. O cancelamento de registros nas hipóteses previstas no item 9.1 será formalizado por despacho do órgão ou da entidade gerenciadora, garantidos os princípios do contraditório e da ampla defesa.

9.3. Na hipótese de cancelamento do registro do fornecedor, o órgão ou a entidade gerenciadora poderá convocar os licitantes que compõem o cadastro de reserva, observada a ordem de classificação.

9.4. O cancelamento dos preços registrados poderá ser realizado pelo gerenciador, em determinada ata de registro de preços, total ou parcialmente, nas seguintes hipóteses, desde que devidamente comprovadas e justificadas:

9.4.1. Por razão de interesse público;

9.4.2. A pedido do fornecedor, decorrente de caso fortuito ou força maior; ou

9.4.3. Se não houver êxito nas negociações, nas hipóteses em que o preço de mercado tornar-se superior ou inferior ao preço registrado, nos termos do artigos 26, § 3º e 27, § 4º, ambos do Decreto nº 11.462, de 2023.

10. PENALIDADES

10.1. O descumprimento da Ata de Registro de Preços ensejará aplicação das penalidades estabelecidas no edital.

10.1.1. As sanções também se aplicam aos integrantes do cadastro de reserva no registro de preços que, convocados, não honrarem o compromisso assumido injustificadamente após terem assinado a ata.

10.2. É da competência do gerenciador a aplicação das penalidades decorrentes do descumprimento do pactuado nesta ata de registro de preço (art. 7º, inc. XIV, do Decreto nº 11.462, de 2023), exceto nas hipóteses em que o descumprimento disser respeito às contratações dos órgãos ou entidade participante, caso no qual caberá ao respectivo órgão participante a aplicação da penalidade (art. 8º, inc. IX, do Decreto nº 11.462, de 2023).

10.3. O órgão ou entidade participante deverá comunicar ao órgão gerenciador qualquer das ocorrências previstas no item 9.1, dada a necessidade de instauração de procedimento para cancelamento do registro do fornecedor.

11. CONDIÇÕES GERAIS

11.1. As condições gerais de execução do objeto, tais como os prazos para entrega e recebimento, as obrigações da Administração e do fornecedor registrado, penalidades e demais condições do ajuste, encontram-se definidos no Termo de Referência, anexo ao edital.

12. DO FORO

12.1. Fica eleito o Foro do Município de Cantanhede, Estado do Maranhão, para dirimir as questões que possam advir do presente compromisso.

Para firmeza e validade do pactuado, a presente Ata foi lavrada em vias de igual teor, que, depois de lida e achada em ordem, vai assinada pelas partes e encaminhada cópia aos demais órgãos participantes.

Matões do Norte/MA, 28 de maio de 2024

Marlene Serra Coelho
Secretário Municipal de Administração e Finanças
Órgão Gerenciador

LEANDRO DA
SILVA
OLIVEIRA:628662
34340

Assinado de forma digital
por LEANDRO DA SILVA
OLIVEIRA:62866234340
Dados: 2024.05.28
15:38:27 -03'00'

COMERCIAL GOA LTDA
CNPJ: 33.614.584/0001-44
Leandro da Silva Oliveira
CPF/MF nº 628.662.343-40
Representante Legal
Fornecedor

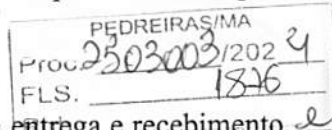



PREFEITURA DE SÃO LUÍS
SECRETARIA MUNICIPAL DE EDUCAÇÃO - SEMED
SUPERINTENDÊNCIA DA ÁREA DE LICITAÇÕES E CONTRATOS

PEDREIRAS/MA
Proc. 2503003/2024
FLS. 1877
Rub. e

ATESTADO DE CAPACIDADE TÉCNICA

Atestamos para os devidos fins que a empresa **COMERCIAL GOA LTDA**, inscrita no **CNPJ sob o nº 33.614.584/0001-44**, situada na Rua 03, nº 16, Letra C – PQ Topázio, bairro Jardim Bela Vista, na cidade de São Luís – MA, tendo como seu representante legal o Sr. Leandro da Silva Oliveira, CPF nº 628.662.343-40, forneceu a esta secretaria os materiais discriminados a seguir, através de seus respectivos contratos e ordens de empenho:

EMPENHO 2158/2022 - PROCESSO 48954/2022			
ITEM	DESCRIÇÃO	UNID.	QUANT.
1	BICICLETAS FEMININA- ARO 24 FOCADA NO PUBLICO JUVENIL FAIXA 11 A 16 ANOS DE IDADE	Unid.	3
2	BICICLETAS MASCULINO- ARO 24 FOCADA NO PUBLICO JUVENIL FAIXA 11 A 16 ANOS DE IDADE	Unid.	3
3	PATINETES FEMININA - DIMENSOES (CLA): 84,5 X 32,5 X 97CM; ALTURA AJUSTAVEL ATE 97 CM	Unid.	3
4	PATINETES MASCULINO - DIMENSOES (CLA): 84,5 X 32,5 X 97CM; ALTURA AJUSTAVEL ATE 97 CM	Unid.	3
5	XADREZ/DAMA - TABULEIRO CONFECCIONADO EM MADEIRA COM DIMENSOES APROXIMADAS ABERTO:29X29X2,6CM	Unid.	6
6	JOGO BANCO IMOBILIARIO - DIMENSOES 28X28X7CM	Unid.	6
7	JOGO IMAGEM E AÇAO 2 – 23,0 X 35,5 X 6,5 CM	Unid.	6

EMPENHO 2056/2023 - PROCESSO 18978/2023			
ITEM	DESCRIÇÃO	UNID.	QUANT.
1	BICICLETAS - Aro 24 focada no público juvenil faixa 11 a 16 anos de idade, ideal para ciclistas iniciantes; Suporte para freios v-brake; Material Quadro AÇO. Tamanho do Quadro Único. Garfo Rígido de aço. Cubos Aço. Raios Inox. Pneu 24x2.00.	Unid.	9
2	RELOGIO: Xiaomi, Mi Band 7- A Mi Band 7 chega com grandes melhorias em relação a sua antecessora, principalmente no quesito bateria e na sua construção. Bateria: 15 dias; Compatibilidade: Android 6.0 (e superior) ou iOS 10 (e superior); Tipo de Tela: 1,62 amoled; Sensível ao Toque: Sim; Recursos de Vídeo: 120 modos esportivos; Outros nomes no mercado: Mi Smartband 7, MiBand 7, Xiomi Band 7, Mi Band 7; TELA: Tipo:1,62 amoled; Sensível ao toque: Sim; CONEXÕES; Bluetooth:5.2; NFC: Sim; BATERIA; Stand-by:180 mAh; Tempo de duração: 15 dias;	Unid.	9



PREFEITURA DE SÃO LUÍS
SECRETARIA MUNICIPAL DE EDUCAÇÃO - SEMED
SUPERINTENDÊNCIA DA ÁREA DE LICITAÇÕES E CONTRATOS

PEDREIRAS/MA
Proc. 2503003/2024
FLS. 1878
Rub. e

	ESPECIFICAÇÕES; Compatibilidade; Android 6.0 (e superior) ou iOS 10 (e superior); RECURSOS; Adicionais:120 modos esportivos.		
3	FONE: Fone Ouvido Redmi Airdots 2 Bluetooth Preto abs + Case Características do Produto: Modelo: Redmi Airdots2.; Cor: Preto. Material: abs; Conectividade: Sem fio; Resposta de Frequência: 20-20000Hz; Tipo de Driver: Dinâmico; Impedância: 16ohms 15 percent; Sensibilidade: 106 3dB; Canal de som: Dois canais (estéreo); Tempo para Música: 4H; Tempo de Espera: 12H; Tempo de Conversação: 4H; Tensão de Funcionamento: 3.7V; Função Estendida Bluetooth: sim; Versão de Bluetooth: V5.0; Função: Atendimento de chamadas, Bluetooth, Microfone, Cancelamento de ruído, Controle de voz, Comando de voz.Capacidade de Bateria (mAh): Bateria de ions de lítio 40mAh;	Unid.	9
4	DOMINÓ DOS BICHOS - BRINQUEDO INFANTIL EDUCATIVO - 3+ Modelo: Jogo de dominó infantil animais na fazenda Material: cartonado Vem com 28 peças de dominó Número de jogadores: pode ser jogado de 2 a 4 crianças Tamanho da caixa: 21 x 19 x 4,5 cm Tamanho de cada peça: 5 x 11 cm Idade mínima recomendada: a partir de 3 anos.	Unid.	60
5	BANCO IMOBILIÁRIO - BRINQUEDO EDUCATIVO - 8+ Conteúdo da embalagem: - 01 tabuleiro ; 28 cartões: título de propriedade; - 32cartões: sorte ou revés: - 380 notas; - 01 manual de instruções; - 80 casas plásticas; - 02 dados; - 06 pedões plásticos; - idade recomendada: a partir de 08 anos.	Unid.	9

PE 216/2022 - CONTRATO 43/2023

ITEM	DESCRIÇÃO	UNID.	QUANT.
1	Absorvente higiênico feminino, uso externo, descartável, com abas, atóxico em contato com a pele, composto internamente por algodão hidrófilo, com gel, revestido externamente por película impermeável, com linhas adesivas, espessura compatível com fluxo normal, embalagem com 8 unidades, contendo especificação do produto, validade mínima de 12 meses a contar da data de entrega do produto, informações do fabricante, de acordo com as normas vigentes para o produto.	Pct	99.102

PE 216/2022 - CONTRATO 47/2023

ITEM	DESCRIÇÃO	UNID.	QUANT.
1	Absorvente higiênico feminino, uso externo, descartável, com abas, atóxico em contato com a pele, composto internamente por algodão hidrófilo, com gel, revestido externamente por película impermeável, com linhas adesivas, espessura compatível com fluxo normal, embalagem com 8 unidades, contendo especificação do produto, validade mínima de 12 meses a contar da data de entrega do produto, informações do fabricante, de acordo com as normas vigentes para o produto.	Pct	100.898

Atestamos ainda que os fornecimentos foram executados satisfatoriamente, não existindo em nossos registros, até a presente data, fatos que desabonem sua conduta e responsabilidade com as obrigações assumidas.

São Luís, 14 de março de 2024.

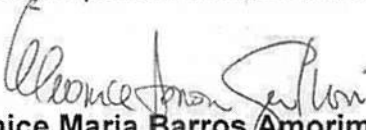
Leonice Maria Barros Amorim Guilhon

Superintendente da Área de Licitações e Contratos – SALIC

ASSOCIAÇÃO COMUNITARIA BENEFICIENTE NOSSA SENHORA DA CONCEIÇÃO

Escola Comunitária Nossa Senhora da Conceição

Fundada em 14 de março de 1987 – C.G.C 12.093.860/0001-04

PEDREIRAS/MA	
Proc.	2503003/2024
FLS.	1879
Rub.	

ATESTADO DE CAPACIDADE TECNICA

Atestamos para devido fins que a empresa **COMERCIAL GOA EIRELI** inscrita no CNPJ nº 33.614.584/0001-44, estabelecida na **R TRES – N 16 – LETRA C – PQ TOPAZIO – BAIRRO JD BELA VISTA – CEP 65073-200 - São Luís/MA**, forneceu a esta instituição satisfatoriamente os matérias relacionado abaixo no período de Dezembro 2021.

DESCRIÇÃO: 01 und de cafeteira elétrica, 01 und de liquidificador industrial, 01 und de micro-ondas de 30l, 02 und de ventilador de parede 50 a 60cm, 01 und de ar condicionado Split 12000 btus, 01 und de ar de condicionado Split 18000 btus, 01 und de bebedouro industrial, 02 und frigobar cap. 68l, 01 und de refrigerador de duas portas, 01 und de bebedouro de garrafão 10 a 20l, 01 und de fogão industrial 4 bocas c/ forno, 01 und de mesa p/ escritório simples duas gavetas, 01 und de cadeira p/ secretaria giratória, 01 und de longarina 3 lugares, 02 und de cadeira fixa.



São Luis, MA 02 de março de 2022.

Clemente Sousa Filho

Clemente Sousa Filho

RG nº 028487172004-3

CPF nº 475.956.983-91

Presidente

8º Tabelionato de Notas
Avenida dos Portugueses, N 100, Loja 04, Quadra 167, Bairro Anjo da Guarda
São Luís - MA | Fones: (98) 3015-8000 | (98) 3228-2635

Reconheço a semelhança da firma de: **CLEMENTE SOUSA FILHO**
Fabio Pereira Fonseca - 4º Tabelião Substituto

Poder Judiciário - TJMA.
Selo: RECFIR1567263KPSVB3HAJZ2SX53
Data/Hora: 26/04/2022 10:42:50, Alo. 13.17.2
Parte(s): CLEMENTE SOUSA FILHO, Total R\$ 5,68 Emol R\$ 5,14 FERC R\$ 0,15 FADEP R\$ 0,20 FEMP R\$ 0,20 Consulte em <https://selo.tjma.jus.br>



VÁLIDO SOMENTE SEM EMENDAS OU RASURAS



Rua São Raimundo Nº 521 – São Raimundo - Anjo da Guarda

Contato: (98) 3271-0494/ 8880-7762

CEP: 65.085-270 – São Luís/MA – E-mail: encs.daconceicao@hotmail.com



**Prefeitura Municipal de
Coelho Neto - MA
FUNDO MUNICIPAL DE SAÚDE**

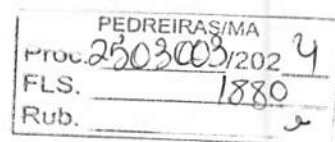

CONTRATO Nº 351/2024

PREGÃO ELETRÔNICO Nº 005/2024

PROCESSO ADMINISTRATIVO Nº PR2024.04/CLHO-00207

CONTRATO QUE ENTRE SI CELEBRAM O MUNICÍPIO DE COELHO NETO - MA, ATRAVÉS DO FUNDO MUNICIPAL DE SAÚDE E A EMPRESA COMERCIAL GOA LTDA.

Por este instrumento particular, o MUNICÍPIO DE COELHO NETO - MA, através do FUNDO MUNICIPAL DE SAÚDE, situado na Rua Dr. Luís Raimundo, s/n, Centro, Coelho Neto – MA, inscrito no CNPJ sob o nº 10.747.944/0001-80, neste ato representado pela Secretária Municipal de Saúde, a Sra. Fabiana Queiroz Coutinho Ribeiro, residente e domiciliada nesta cidade, portadora do CPF nº 742.634.203-49, a seguir denominada CONTRATANTE, e a empresa COMERCIAL GOA LTDA, situada na Rua 03 – Pq. Topazio, 16, Letra C, Bela Vista, São Luís - MA, inscrita no CNPJ sob o nº 33.614.584/0001-44, neste ato representada pelo Sr. LEANDRO DA SILVA OLIVEIRA, portador do CPF nº 628.662.343-40, a seguir denominada CONTRATADA, acordam e justam firmar o presente contrato, nos termos, tendo em vista o que consta no Processo Administrativo PR2024.04/CLHO-00207 e em observância às disposições da Lei nº 14.133, de 1º de abril de 2021, e demais legislação aplicável, resolvem celebrar o presente Termo de Contrato, decorrente Pregão Eletrônico em epígrafe mediante as cláusulas e condições a seguir enunciadas.

CLÁUSULA PRIMEIRA – OBJETO (art. 92, I e II)

1.1. O objeto do presente instrumento é a Aquisição de equipamento hospitalar e odontológico, material permanente, equipamentos de informática e veículo para unidades de atenção especializada em saúde, conforme propostas nº 10747944000123008, nº 10747944000123009, nº 10747944000123002, Ministério da Saúde - Fundo Nacional de Saúde para a estruturação da rede de serviços de atenção primária, a saúde, para atender as necessidades da Secretaria Municipal de Saúde do Município de Coelho Neto – MA.

1.2. Objeto da contratação:

ITEM	DESCRIÇÃO	UNID.	QUANT.	V. UNIT.	V. TOTAL
7	Armário arquivo em aço com 5 gavetas para pasta suspensa	Unid	4	R\$ 773,50	R\$ 3.094,00
16	Banco pequeno sem costas.	Unid	1	R\$ 450,00	R\$ 450,00
21	Cadeira fixa de 4 pés - Confeccionada com espuma Injetada, madeira, acabamento com perfil preto, estrutura tubular 4 Pés, tecido 100% Polipropileno. Medidas Largura Assento: 430 mm Profundidade Assento: 400 mm Espessura Espuma Assento: 37 mm Largura Encosto: 360 mm Altura do Encosto: 285 mm Espessura Espuma Encosto: 30 mm Densidade Espumas: ±45 Kg/m³ Madeira Assento/Encosto: 10 mm Altura da Cadeira: 900 mm Altura do Assento ao chão: 500 mm Capacidade de peso: 110 kg Cores tecido: Preto. Produto com aprovação no INMETRO	Unid	1	R\$ 235,00	R\$ 235,00
28	Carro maca hospitalar em inox com grades de proteção e rodas	Unid	3	R\$ 1.919,00	R\$ 5.757,00
61	Cadeira de Escritório Secretária Giratória (Ergonômica e anatômica, giratória, pistão a gás, espuma injetada de 30mm), assento e encosto com regulagem de altura, com rodinhas, assento e encosto modelo injetado em Tecido azul marinho, tamanhos e dimensões padrão.	Unid	2	R\$ 450,00	R\$ 900,00
VALOR TOTAL					R\$ 10.436,00

1.3. Vinculam esta contratação, independentemente de transcrição:

1.3.1. O Termo de Referência;

LEANDRO DA SILVA OLIVEIRA:62866234340
66234340
Assinado de forma digital por LEANDRO DA SILVA OLIVEIRA:62866234340
Dados: 2024.07.31 12:03:25 -03'00'



**Prefeitura Municipal de
Coelho Neto - MA
FUNDO MUNICIPAL DE SAÚDE**

Div.	PEDREIRAS/MA
Proc.	2003003/202 2
FLS.	1881
Rub.	

1.3.2. A Proposta do contratado;

1.3.3. Eventuais anexos dos documentos supracitados.

CLÁUSULA SEGUNDA – VIGÊNCIA E PRORROGAÇÃO

2.1. O prazo de vigência da contratação é até 31 de dezembro de 2024 contados dos da data da assinatura do termo, na forma do artigo 105 da Lei nº 14.133, de 2021.

CLÁUSULA TERCEIRA – MODELOS DE EXECUÇÃO E GESTÃO CONTRATUAIS (art. 92, IV, VII e XVIII)

3.1. O regime de execução contratual, os modelos de gestão e de execução, assim como os prazos e condições de conclusão, entrega, observação e recebimento do objeto constam no Termo de Referência, anexo a este Contrato.

CLÁUSULA QUARTA – SUBCONTRATAÇÃO

4.1. Não será admitida a subcontratação do objeto contratual.

CLÁUSULA QUINTA – PREÇO (art. 92, V)

5.1. O valor da contratação é de R\$ 10.436,00 (Dez mil e quatrocentos e trinta e seis reais).

5.2. No valor acima estão incluídas todas as despesas ordinárias diretas e indiretas decorrentes da execução do objeto, inclusive tributos e/ou impostos, encargos sociais, trabalhistas, previdenciários, fiscais e comerciais incidentes, taxa de administração, frete, seguro e outros necessários ao cumprimento integral do objeto da contratação.

CLÁUSULA SEXTA - PAGAMENTO (art. 92, V e VI)

6.1. O pagamento será realizado no prazo máximo de 30 (trinta) dias, contados da apresentação da Nota Fiscal ou Fatura atestada pelo fiscal do contrato;

6.2. O pagamento será efetuado por meio de Ordem Bancária, no Banco, Agência e Conta, indicados pelo Contratado.

6.3. Havendo erro na apresentação da nota fiscal, fatura ou dos documentos pertinentes à contratação, ou, ainda, circunstância que impeça a liquidação da despesa, como, por exemplo, obrigação financeira pendente, decorrente de penalidade imposta ou inadimplência, o pagamento ficará sobrestado até que o CONTRATADO adote as medidas para saneamento das pendências.

6.4. Na hipótese do item 6.3, o prazo para pagamento começará a correr depois da comprovação da regularização da pendência, sem ônus à CONTRATANTE.

6.5. A data do efetivo pagamento será considerada aquela que constar da ordem bancária emitida para quitação da nota fiscal ou fatura.

6.6. A regularidade fiscal do CONTRATADO deve ser verificada pelo CONTRATANTE por ocasião do pagamento por meio de consulta ao Sistema de Cadastramento Unificado de Fornecedores (SICAF) ou, na impossibilidade de acesso a ele, devem ser consultados sítios eletrônicos oficiais ou, ainda, ser solicitada a documentação física listada no art. 68 da Lei Federal nº 14.133/21.

6.7. A constatação de irregularidade fiscal do CONTRATADO não impede o pagamento do que foi executado, mas constitui falta contratual, a ser sancionada em procedimento de inexecução contratual.

6.8. Antes da instauração do procedimento de inexecução contratual a que faz menção o item anterior, o CONTRATADO deve ser notificado para regularizar a pendência no prazo de 5 (cinco) dias úteis. Não sendo regularizada, deve-se instaurar o procedimento de inexecução contratual, ofertando contraditório e ampla defesa ao CONTRATADO.

6.9. A instauração do procedimento de inexecução contratual não impede o pagamento dos bens que já foram entregues.



**Prefeitura Municipal de
Coelho Neto - MA
FUNDO MUNICIPAL DE SAÚDE**

PEDREIRAS/MA	
PROC.	2503003/2024
FLS.	1882
Rub.	e

- 6.10. Diante da gravidade do caso concreto e para proteger o Erário e o interesse público, a autoridade competente pode decidir pela suspensão do contrato, ocasião em que somente serão pagos os bens já entregues.
- 6.11. Caso ao final do procedimento a que faz menção a parte final do item 6.8 a autoridade decida pela rescisão contratual, o pagamento será susado automaticamente.
- 6.12. O CONTRATANTE efetuará a retenção tributária prevista na legislação aplicável por ocasião do pagamento.
- 6.13. O CONTRATADO optante do Simples Nacional não sofrerá retenção tributária em relação aos impostos e contribuições abrangidos por aquele regime, mas o pagamento ficará condicionado à comprovação, por documento oficial, de que o CONTRATADO é beneficiário do tratamento tributário previsto na Lei Complementar Federal nº 123/06.

CLÁUSULA SÉTIMA - REAJUSTE (art. 92, V)

- 7.1. Os preços contratados serão fixos e irrevogáveis;

CLÁUSULA OITAVA - OBRIGAÇÕES DO CONTRATANTE (art. 92, X, XI e XIV)

- 8.1. Exigir o cumprimento de todas as obrigações assumidas pelo CONTRATADO, de acordo com este contrato, Termo de Referência e anexos.
- 8.2. Receber o objeto no prazo e condições estabelecidas no Termo de Referência.
- 8.3. Notificar o CONTRATADO sobre vícios, defeitos ou incorreções verificadas no objeto fornecido para que ele seja substituído, reparado ou corrigido às suas expensas, no prazo máximo de 15 (quinze) dias, a contar da data da notificação.
- 8.4. Acompanhar e fiscalizar a execução do contrato e o cumprimento das obrigações do CONTRATADO.
- 8.5. Efetuar o pagamento do objeto fornecido no prazo, forma e condições aqui estabelecidos.
- 8.6. Aplicar ao CONTRATADO as sanções decorrentes da inexecução total ou parcial do contrato.
- 8.7. Decidir sobre as solicitações e reclamações relacionadas à execução do contrato, ressalvados os requerimentos meramente protelatórios, manifestamente impertinentes ou de nenhum interesse à boa execução do ajuste.
- 8.8. Providenciar a inspeção do fornecimento dos materiais entregues pela Contratada;
- 8.9. Proceder os pedidos dos objetos à empresa contratada, de acordo com as necessidades, respeitando os prazos para atendimentos.
- 8.10. Prestar as informações e os esclarecimentos que venham a ser solicitados pela contratada.
- 8.11. Cumprir com as demais obrigações constantes no Termo de Referência e outras previstas no Contrato.
- 8.12. Verificar minuciosamente, no prazo fixado, a conformidade dos bens recebidos provisoriamente com as especificações constantes do Edital e da proposta, para fins de aceitação e recebimento definitivo.

CLÁUSULA NONA - OBRIGAÇÕES DO CONTRATADO (art. 92, XIV, XVI e XVII)

- 9.1. Executar os serviços conforme especificações deste Instrumento e de sua proposta;
- 9.2. Reparar, corrigir, remover ou substituir, às suas expensas, no total ou em parte, no prazo fixado pelo fiscal do contrato, os serviços efetuados em que se verificarem vícios, defeitos ou incorreções resultantes da execução ou dos materiais empregados;
- 9.3. Responsabilizar-se pelos vícios e danos decorrentes da execução do objeto, bem como por todo e qualquer dano causado à Administração, devendo ressarcir imediatamente a Administração em sua integralidade, ficando a Contratante autorizada a descontar da garantia, caso exigida no edital, ou dos pagamentos devidos à Contratada, o valor correspondente aos danos sofridos;
- 9.4. Utilizar empregados habilitados e com conhecimentos básicos dos serviços a serem executados, em conformidade com as normas e determinações em vigor;
- 9.5. A empresa contratada deverá entregar ao setor responsável pela fiscalização do contrato, até o dia trinta do mês seguinte ao da prestação dos serviços, os seguintes documentos: 1) prova de regularidade relativa à Seguridade Social; 2) certidão conjunta relativa aos tributos federais e à Dívida Ativa da União; 3) certidões que comprovem a regularidade perante a Fazenda Municipal do domicílio ou sede do contratado; 4) Certidão



**Prefeitura Municipal de
Coelho Neto - MA
FUNDO MUNICIPAL DE SAÚDE**

PEDREIRAS/MA	
Proc.	9503003/2024
FLS.	1883
Rub.	

de Regularidade do FGTS – CRF; e 5) Certidão Negativa de Débitos Trabalhistas – CNDT, conforme alínea "c" do item 10.2 do Anexo VIII-B da IN SEGES/MP n. 5/2017;

9.6. Prestar todo esclarecimento ou informação solicitada pela Contratante ou por seus prepostos, garantindo-lhes o acesso, a qualquer tempo, ao local dos trabalhos.

9.7. Paralisar, por determinação da Contratante, qualquer atividade que não esteja sendo executada de acordo com a boa técnica ou que ponha em risco a segurança de pessoas ou bens de terceiros.

9.8. Não permitir a utilização de qualquer trabalho do menor de dezesseis anos, exceto na condição de aprendiz para os maiores de quatorze anos; nem permitir a utilização do trabalho do menor de dezoito anos em trabalho noturno, perigoso ou insalubre;

9.9. Manter durante toda a vigência do contrato, em compatibilidade com as obrigações assumidas, todas as condições de habilitação e qualificação exigidas na licitação;

9.10. Prover condições que possibilitem a prestação dos serviços a partir da data da assinatura do contrato;

9.11. Os serviços deverão ser executados conforme as necessidades da Contratante, mediante emissão da ordem de serviço, levando em consideração a urgência, natureza, complexidade e/ou especialidade do serviço;

CLÁUSULA DÉCIMA- OBRIGAÇÕES PERTINENTES À LGPD

10.1. As partes deverão cumprir a Lei nº 13.709, de 14 de agosto de 2018 (LGPD), quanto a todos os dados pessoais a que tenham acesso em razão do certame ou do contrato administrativo que eventualmente venha a ser firmado, a partir da apresentação da proposta no procedimento de contratação, independentemente de declaração ou de aceitação expressa.

10.2. Os dados obtidos somente poderão ser utilizados para as finalidades que justificaram seu acesso e de acordo com a boa-fé e com os princípios do art. 6º da LGPD.

10.3. É vedado o compartilhamento com terceiros dos dados obtidos fora das hipóteses permitidas em Lei.

10.4. A Administração deverá ser informada no prazo de 5 (cinco) dias úteis sobre todos os contratos de suboperação firmados ou que venham a ser celebrados pelo Contratado.

10.5. Terminado o tratamento dos dados nos termos do art. 15 da LGPD, é dever do contratado eliminá-los, com exceção das hipóteses do art. 16 da LGPD, incluindo aquelas em que houver necessidade de guarda de documentação para fins de comprovação do cumprimento de obrigações legais ou contratuais e somente enquanto não prescritas essas obrigações.

10.6. É dever do contratado orientar e treinar seus empregados sobre os deveres, requisitos e responsabilidades decorrentes da LGPD.

10.7. O Contratado deverá exigir de sub operadores e subcontratados o cumprimento dos deveres da presente cláusula, permanecendo integralmente responsável por garantir sua observância.

10.8. O Contratante poderá realizar diligência para aferir o cumprimento dessa cláusula, devendo o Contratado atender prontamente eventuais pedidos de comprovação formulados.

10.9. O Contratado deverá prestar, no prazo fixado pelo Contratante, prorrogável justificadamente, quaisquer informações acerca dos dados pessoais para cumprimento da LGPD, inclusive quanto a eventual descarte realizado.

10.10. Bancos de dados formados a partir de contratos administrativos, notadamente aqueles que se proponham a armazenar dados pessoais, devem ser mantidos em ambiente virtual controlado, com registro individual rastreável de tratamentos realizados (LGPD, art. 37), com cada acesso, data, horário e registro da finalidade, para efeito de responsabilização, em caso de eventuais omissões, desvios ou abusos.

10.10.1. Os referidos bancos de dados devem ser desenvolvidos em formato interoperável, a fim de garantir a reutilização desses dados pela Administração nas hipóteses previstas na LGPD.

10.11. O contrato está sujeito a ser alterado nos procedimentos pertinentes ao tratamento de dados pessoais, quando indicado pela autoridade competente, em especial a ANPD por meio de opiniões técnicas ou recomendações, editadas na forma da LGPD.

10.12. Os contratos e convênios de que trata o § 1º do art. 26 da LGPD deverão ser comunicados à autoridade nacional.

CLÁUSULA DÉCIMA PRIMEIRA – GARANTIA DE EXECUÇÃO (art. 92, XII)

11.1. Não haverá exigência de garantia de execução contratual.

LEANDRO
DA SILVA
OLIVEIRA:62
866234340

Assinado de forma
digital por LEANDRO
DA SILVA
OLIVEIRA:6286623434
0
Dados: 2024.07.31
12:04:29 -03'00'



CLÁUSULA DÉCIMA SEGUNDA – INFRAÇÕES E SANÇÕES ADMINISTRATIVAS (art. 92, XIV)

12.1. Comete infração administrativa, nos termos da Lei nº 14.133, de 2021, o contratado que:

- a) der causa à inexecução parcial do contrato;
- b) der causa à inexecução parcial do contrato que cause grave dano à Administração ou ao funcionamento dos serviços públicos ou ao interesse coletivo;
- c) der causa à inexecução total do contrato;
- d) ensejar o retardamento da execução ou da entrega do objeto da contratação sem motivo justificado;
- e) apresentar documentação falsa ou prestar declaração falsa durante a execução do contrato;
- f) praticar ato fraudulento na execução do contrato;
- g) comportar-se de modo inidôneo ou cometer fraude de qualquer natureza;
- h) praticar ato lesivo previsto no art. 5º da Lei nº 12.846, de 1º de agosto de 2013.

12.2. Serão aplicadas ao contratado que incorrer nas infrações acima descritas as seguintes sanções:

- I) Advertência, quando o contratado der causa à inexecução parcial do contrato, sempre que não se justificar a imposição de penalidade mais grave (art. 156, §2º, da Lei nº 14.133, de 2021);
- II) Impedimento de licitar e contratar, quando praticadas as condutas descritas nas alíneas “b”, “c” e “d” do subitem acima deste Contrato, sempre que não se justificar a imposição de penalidade mais grave (art. 156, § 4º, da Lei nº 14.133, de 2021);
- III) Declaração de inidoneidade para licitar e contratar, quando praticadas as condutas descritas nas alíneas “e”, “f”, “g” e “h” do subitem acima deste Contrato, bem como nas alíneas “b”, “c” e “d”, que justifiquem a imposição de penalidade mais grave (art. 156, §5º, da Lei nº 14.133, de 2021).
- IV) Multa:

- (1) Moratória de 0,2% (dois por cento) por dia de atraso injustificado sobre o valor da parcela inadimplida, até o limite de 30 (trinta) dias;
- (2) Compensatória, para as infrações descritas nas alíneas “e” a “h” do subitem 12.1, de 3% a 5% do valor do Contrato.
- (3) Compensatória, para a inexecução total do contrato prevista na alínea “c” do subitem 12.1, de 3% a 5% do valor do Contrato.
- (4) Para infração descrita na alínea “b” do subitem 12.1, a multa será de 1% a 3% do valor do Contrato.
- (5) Para infrações descritas na alínea “d” do subitem 12.1, a multa será de 1% a 3% do valor do Contrato.
- (6) Para a infração descrita na alínea “a” do subitem 12.1, a multa será de 1% a 3% do valor do Contrato, ressalvadas as seguintes infrações:

12.3. A aplicação das sanções previstas neste Contrato não exclui, em hipótese alguma, a obrigação de reparação integral do dano causado ao Contratante (art. 156, §9º, da Lei nº 14.133, de 2021)

12.4. Todas as sanções previstas neste Contrato poderão ser aplicadas cumulativamente com a multa (art. 156, §7º, da Lei nº 14.133, de 2021).

12.4.1. Antes da aplicação da multa será facultada a defesa do interessado no prazo de 15 (quinze) dias úteis, contado da data de sua intimação (art. 157, da Lei nº 14.133, de 2021)

12.5. Se a multa aplicada e as indenizações cabíveis forem superiores ao valor do pagamento eventualmente devido pelo Contratante ao Contratado, além da perda desse valor, a diferença será descontada da garantia prestada ou será cobrada judicialmente (art. 156, §8º, da Lei nº 14.133, de 2021).

12.6. Previamente ao encaminhamento à cobrança judicial, a multa poderá ser recolhida administrativamente no prazo máximo de 30 (trinta) dias, a contar da data do recebimento da comunicação enviada pela autoridade competente.

12.7. A aplicação das sanções realizar-se-á em processo administrativo que assegure o contraditório e a ampla defesa ao Contratado, observando-se o procedimento previsto no caput e parágrafos do art. 158 da Lei nº 14.133, de 2021, para as penalidades de impedimento de licitar e contratar e de declaração de inidoneidade para licitar ou contratar.

LEANDRO
DA SILVA
OLIVEIRA:62
866234340

Assinado de forma
digital por LEANDRO
DA SILVA
OLIVEIRA:62866234340
Dados: 2024.07.31
12:04:55 -03'00'



**Prefeitura Municipal de
Coelho Neto - MA
FUNDO MUNICIPAL DE SAÚDE**

PEDREIRAS/MA
Proc. 2303003/2024
FLS. 188
Rub. 2

12.8. Na aplicação das sanções serão considerados (art. 156, §1º, da Lei nº 14.133, de 2021):

- a) a natureza e a gravidade da infração cometida;
- b) as peculiaridades do caso concreto;
- c) as circunstâncias agravantes ou atenuantes;
- d) os danos que dela provierem para o Contratante;
- e) a implantação ou o aperfeiçoamento de programa de integridade, conforme normas e orientações dos órgãos de controle.

12.9. Os atos previstos como infrações administrativas na Lei nº 14.133, de 2021, ou em outras leis de licitações e contratos da Administração Pública que também sejam tipificados como atos lesivos na Lei nº 12.846, de 2013, serão apurados e julgados conjuntamente, nos mesmos autos, observados o rito procedimental e autoridade competente definidos na referida Lei (art. 159).

12.10. A personalidade jurídica do Contratado poderá ser desconsiderada sempre que utilizada com abuso do direito para facilitar, encobrir ou dissimular a prática dos atos ilícitos previstos neste Contrato ou para provocar confusão patrimonial, e, nesse caso, todos os efeitos das sanções aplicadas à pessoa jurídica serão estendidos aos seus administradores e sócios com poderes de administração, à pessoa jurídica sucessora ou à empresa do mesmo ramo com relação de coligação ou controle, de fato ou de direito, com o Contratado, observados, em todos os casos, o contraditório, a ampla defesa e a obrigatoriedade de análise jurídica prévia (art. 160, da Lei nº 14.133, de 2021)

12.11. O Contratante deverá, no prazo máximo de 15 (quinze) dias úteis, contado da data de aplicação da sanção, informar e manter atualizados os dados relativos às sanções por ela aplicadas, para fins de publicidade no Cadastro Nacional de Empresas Inidôneas e Suspensas (CEIS) e no Cadastro Nacional de Empresas Punidas (CNEP), instituídos no âmbito do Poder Executivo Federal. (Art. 161, da Lei nº 14.133, de 2021)

12.12. As sanções de impedimento de licitar e contratar e declaração de inidoneidade para licitar ou contratar são passíveis de reabilitação na forma do art. 163 da Lei nº 14.133/21.

12.13. Os débitos do contratado para com a Administração contratante, resultantes de multa administrativa e/ou indenizações, não inscritos em dívida ativa, poderão ser compensados, total ou parcialmente, com os créditos devidos pelo referido órgão decorrentes deste mesmo contrato ou de outros contratos administrativos que o contratado possua com o mesmo órgão ora contratante, na forma da Instrução Normativa SEGES/ME nº 26, de 13 de abril de 2022.

CLÁUSULA DÉCIMA TERCEIRA – DA EXTINÇÃO CONTRATUAL (art. 92, XIX)

13.1. O contrato será extinto quando cumpridas as obrigações de ambas as partes, ainda que isso ocorra antes do prazo estipulado para tanto.

13.2. Se as obrigações não forem cumpridas no prazo estipulado, a vigência ficará prorrogada até a conclusão do objeto, caso em que deverá a Administração providenciar a readequação do cronograma fixado para o contrato.

13.3. Quando a não conclusão do contrato referida no item anterior decorrer de culpa do contratado:

- a) ficará ele constituído em mora, sendo-lhe aplicáveis as respectivas sanções administrativas; e
- b) poderá a Administração optar pela extinção do contrato e, nesse caso, adotará as medidas admitidas em lei para a continuidade da execução contratual

13.4. O contrato poderá ser extinto antes de cumpridas as obrigações nele estipuladas, ou antes do prazo nele fixado, por algum dos motivos previstos no artigo 137 da Lei nº 14.133/21, bem como amigavelmente, assegurados o contraditório e a ampla defesa.

13.4.1. Nesta hipótese, aplicam-se também os artigos 138 e 139 da mesma Lei.

13.4.2. A alteração social ou a modificação da finalidade ou da estrutura da empresa não ensejará a extinção se não restringir sua capacidade de concluir o contrato.

13.4.2.1. Se a operação implicar mudança da pessoa jurídica contratada, deverá ser formalizado termo aditivo para alteração subjetiva.

13.5. O termo de extinção, sempre que possível, será precedido:

LEANDRO
DA SILVA
OLIVEIRA:62
866234340

Assinado de forma
digital por LEANDRO DA
SILVA
OLIVEIRA:62866234340
Dados: 2024.07.31
12:05:18 -03'00'



**Prefeitura Municipal de
Coelho Neto - MA
FUNDO MUNICIPAL DE SAÚDE**

PEDREIRAS/MA
Proc. 2303003/2024
FLS. 1886
Rub. _____

- 13.5.1. Balanço dos eventos contratuais já cumpridos ou parcialmente cumpridos;
13.5.2. Relação dos pagamentos já efetuados e ainda devidos;
13.5.3. Indenizações e multas.
13.6. A extinção do contrato não configura óbice para o reconhecimento do desequilíbrio econômico-financeiro, hipótese em que será concedida indenização por meio de termo indenizatório (art. 131, caput, da Lei n.º 14.133, de 2021).
13.7. O contrato poderá ser extinto caso se constate que o contratado mantém vínculo de natureza técnica, comercial, econômica, financeira, trabalhista ou civil com dirigente do órgão ou entidade contratante ou com agente público que tenha desempenhado função na licitação ou atue na fiscalização ou na gestão do contrato, ou que deles seja cônjuge, companheiro ou parente em linha reta, colateral ou por afinidade, até o terceiro grau (art. 14, inciso IV, da Lei n.º 14.133, de 2021).

CLÁUSULA DÉCIMA QUARTA – DOTAÇÃO ORÇAMENTÁRIA (art. 92, VIII)

14.1. As despesas decorrentes da presente contratação correrão à conta de recursos específicos consignados no Orçamento Geral do Município deste exercício, na dotação abaixo discriminada:

1201 Fundo Municipal de Saúde
10 301 0119 1.014 Constr. Ampl. e Equip. de UPA, Hospital e Posto de Saúde
4.4.90.52.00 Equipamentos e Material Permanente
1601000000 Transferência SUS - Bloco de Estruturação

CLÁUSULA DÉCIMA QUINTA – DOS CASOS OMISSOS (art. 92, III)

15.1. Os casos omissos serão decididos pelo contratante, segundo as disposições contidas na Lei n.º 14.133, de 2021, e demais normas federais aplicáveis e, subsidiariamente, segundo as disposições contidas na Lei n.º 8.078, de 1990 – Código de Defesa do Consumidor – e normas e princípios gerais dos contratos.

CLÁUSULA DÉCIMA SEXTA – ALTERAÇÕES

- 16.1. Eventuais alterações contratuais reger-se-ão pela disciplina dos arts. 124 e seguintes da Lei n.º 14.133, de 2021.
16.2. O contratado é obrigado a aceitar, nas mesmas condições contratuais, os acréscimos ou supressões que se fizerem necessários, até o limite de 25% (vinte e cinco por cento) do valor inicial atualizado do contrato.
16.3. As alterações contratuais deverão ser promovidas mediante celebração de termo aditivo, submetido à prévia aprovação da consultoria jurídica do contratante, salvo nos casos de justificada necessidade de antecipação de seus efeitos, hipótese em que a formalização do aditivo deverá ocorrer no prazo máximo de 1 (um) mês (art. 132 da Lei n.º 14.133, de 2021).
16.4. Registros que não caracterizam alteração do contrato podem ser realizados por simples apostila, dispensada a celebração de termo aditivo, na forma do art. 136 da Lei n.º 14.133, de 2021.

CLÁUSULA DÉCIMA SÉTIMA – PUBLICAÇÃO

- 17.1. Incumbirá ao contratante divulgar o presente instrumento no Portal Nacional de Contratações Públicas (PNCP), na forma prevista no art. 94 da Lei 14.133, de 2021, bem como no respectivo sítio oficial na Internet, em atenção ao art. 91, caput, da Lei n.º 14.133, de 2021, e ao art. 8º, §2º, da Lei n. 12.527, de 2011, c/c art. 7º, §3º, inciso V, do Decreto n. 7.724, de 2012.
17.2. Em se tratando de contratação por inexigibilidade, o contrato e seus aditamentos deverão ser divulgados em 10 dias úteis, contados da data de sua assinatura, conforme o inciso II do art. 94 da Lei n.º 14.133, de 2021.

CLÁUSULA DÉCIMA OITAVA – FORO (art. 92, §1º)



**Prefeitura Municipal de
Coelho Neto - MA
FUNDO MUNICIPAL DE SAÚDE**



18.1. Fica eleito o foro da Comarca de Coelho Neto, Estado do Maranhão, para dirimir quaisquer dúvidas oriundas da interpretação deste contrato com exclusão de qualquer outro, por mais privilegiado que seja e que não puderem ser compostos pela conciliação, conforme art. 92, §1º, da Lei nº 14.133/21.

Coelho Neto - MA, 31 de julho de 2024

FUNDO MUNICIPAL SAÚDE
CONTRATANTE

LEANDRO DA SILVA
OLIVEIRA:6286
6234340

Assinado de forma
digital por LEANDRO
DA SILVA
OLIVEIRA:62866234340
Dados: 2024.07.31
12:05:58 -03'00'

COMERCIAL GOA LTDA
CONTRATANTE

RECEBEMOS DE COMERCIAL GOA EIRELI OS PRODUTOS CONSTANTES NA NOTA FISCAL INDICADA AO LADO.

DATA DE RECEBIMENTO IDENTIFICAÇÃO E ASSINATURA DO RECEBEDOR

NF-e
Proc. 2502003788
FLS
Rub.
1888

COMERCIAL GOA EIRELI
R RUA 03 - PQ TOPAZIO, 16 - BELA VISTA -
SAO LUIS - MA - CEP: 65073-200
FONE: (98) 99143-4242

DANFE
DOCUMENTO AUXILIAR
DE NOTA FISCAL
ELETRÔNICA

CONTROLE DO FISCO

0 - ENTRADA 1
1 - SAIDA

Nº 6

SÉRIE: 1
FOLHA 1 / 2

CHAVE DE ACESSO
2121 1233 6145 8400 0144 5500 1000 0000 0615 8884 3732

Consulta de autenticidade no portal nacional da NF-e
www.nfe.fazenda.gov.br/portal ou no site da Sefaz Autorizadora.

NATUREZA DA OPERAÇÃO
VENDA DE MERCADORIA ADQUIRIDA OU RECEBIDA DE TERCEIROS

PROTOCOLO DE AUTORIZAÇÃO DE USO
421220000273407 05/01/2022 - 16:13:03

INSCRIÇÃO ESTADUAL 127015914 INSCRIÇÃO ESTADUAL DE SUBST. CNPJ / CPF 33.614.584/0001-44

DESTINATÁRIO / REMETENTE
NOME / RAZÃO SOCIAL ASS. COM. BENEFICENTE NOSSA SENHORA DA CONCEICAO

CNPJ / CPF 12.093.860/0001-04 DATA EMISSÃO 14/12/2021

ENDEREÇO RUA SAO RAIMUNDO, 521 VILA SAO RAIMUNDO

BAIRRO / DISTRITO ANJO DA GUARDA

DATA ENTRADA / SAIDA 14/12/2021

CEP 65082-255 MUNICÍPIO SAO LUIS FONE / FAX UF MA INSCRIÇÃO ESTADUAL HORA ENTRADA / SAIDA

Meio de pagamento: Dinheiro

001
01/2022
952,50

CALCULO DO IMPOSTO

BASE DE CALCULO DO ICMS	VALOR DO ICMS	BASE DE CALCULO DO ICMS SUBST.	VALOR DO ICMS SUBST.	VALOR TOTAL DOS PRODUTOS
0,00	0,00	0,00	0,00	6.952,50
VALOR DO FRETE	VALOR DO SEGURO	DESCONTO	OUTRAS DESPESAS ACESSÓRIAS	VALOR TOTAL DO IPI
0,00	0,00	0,00	0,00	0,00
				VALOR TOTAL DA NOTA
				6.952,50

TRANSPORTADOR / VOLUMES TRANSPORTADOS

NOME / RAZÃO SOCIAL FRETE POR CONTA 9-SEM FRETE CÓDIGO ANTT PLACA DO VEICULO UF CNPJ / CPF

ENDEREÇO MUNICÍPIO UF INSCRIÇÃO ESTADUAL

QUANTIDADE 0 ESPÉCIE MARCA NUMERAÇÃO PESO BRUTO 0,0000 PESO LÍQUIDO 0,0000

DADOS DO PRODUTOS / SERVIÇOS

CÓDIGO	DESCRIÇÃO DOS PRODUTOS / SERVIÇOS	NCM/SH	CST/ CSONS	CFOP	UNID	QUANT.	VL UNITÁRIO	VALOR TOTAL	BASE		VALOR		ALÍQUOTA	
									Cálculo	ICMS	IPI	ICMS	IPI	%
0276	CAFETEIRA ELETRICA	85167100	0102	5102	UND	1,00	46,500000	46,50	0,00	0,00	0,00	0	0	0
0277	LIQUIDIFICADOR INDUSTRIAL	85094010	0102	5102	UND	1,00	198,000000	198,00	0,00	0,00	0,00	0	0	0
0278	MICRO-ONDAS 30L	85165000	0102	5102	UND	1,00	298,000000	298,00	0,00	0,00	0,00	0	0	0
0279	VENTILADOR DE PAREDE 50 A 60CM	84145190	0102	5102	UND	2,00	148,000000	296,00	0,00	0,00	0,00	0	0	0
0280	AR CONDICIONADO SPLIT 12000 BTUS	84152010	0102	5102	UND	1,00	1.200,000000	1.200,00	0,00	0,00	0,00	0	0	0
0281	AR CONDICIONADO SPLIT 18000 BTUS	84152010	0102	5102	UND	1,00	1.348,000000	1.348,00	0,00	0,00	0,00	0	0	0
0282	BEBEDOURO INDUSTRIAL	84186931	0102	5102	UND	1,00	680,000000	680,00	0,00	0,00	0,00	0	0	0
0284	FRIGOBAR CAP. 68L	84186999	0102	5102	UND	1,00	383,000000	383,00	0,00	0,00	0,00	0	0	0
0284	FRIGOBAR CAP. 68L	84186999	0102	5102	UND	1,00	383,000000	383,00	0,00	0,00	0,00	0	0	0
0283	REFRIGERADOR DUAS PORTAS	84186999	0102	5102	UND	1,00	483,000000	483,00	0,00	0,00	0,00	0	0	0
0285	BEBEDOURO DE GARRAFAO 10 A 20 L	84186931	0102	5102	PC	1,00	348,000000	348,00	0,00	0,00	0,00	0	0	0
0286	FOGAO INDUSTRIAL 4 BOCAS C/ FORNO	85166000	0102	5102	UND	1,00	630,000000	630,00	0,00	0,00	0,00	0	0	0
0287	MESA PARA ESCRITORIO SIMPLES DUAS GAVETAS	94033000	0102	5102	UND	1,00	209,000000	209,00	0,00	0,00	0,00	0	0	0
0288	CADEIRA P/ SECRETARIA GIRATORIA	94016100	0102	5102	UND	1,00	120,000000	120,00	0,00	0,00	0,00	0	0	0
0290	LONGARINA 3 LUGARES	94016100	0102	5102	UND	1,00	190,000000	190,00	0,00	0,00	0,00	0	0	0
0289	CADEIRA RECEPCAO FIXA	94016100	0102	5102	UND	2,00	70,000000	140,00	0,00	0,00	0,00	0	0	0

<p style="text-align: center;">COMERCIAL GOA EIRELI R RUA 03 - PQ TOPAZIO, 16 - LETRA C - BELA VISTA - SAO LUIS - MA - CEP: 65073-200 FONE: (98) 99143-4242</p>		<p style="text-align: center;">DANFE DOCUMENTO AUXILIAR DE NOTA FISCAL ELETRÔNICA</p> <p>0 - ENTRADA 1 1 - SAÍDA 1</p> <p style="text-align: center;">Nº 6</p> <p>SÉRIE: 1 FOLHA 2 / 2</p>	<p style="text-align: center;">CONTROLE DO FISCO</p>  <p>CHAVE DE ACESSO 2121 1233 6145 8400 0144 5500 1000 0000 0615 8884 3732</p> <p>Consulta de autenticidade no portal nacional da NF-e www.nfe.fazenda.gov.br/portal ou no site da Sefaz Autorizadora.</p>
<p>NATUREZA DA OPERAÇÃO VENDA DE MERCADORIA ADQUIRIDA OU RECEBIDA DE TERCEIROS</p>		<p>PROTOCOLO DE AUTORIZAÇÃO DE USO 421220000273407 05/01/2022 - 16:13:03</p>	
<p>INSCRIÇÃO ESTADUAL 127015914</p>	<p>INSCRIÇÃO ESTADUAL DE SUBST.</p>	<p>CNPJ / CPF 33.614.584/0001-44</p>	

PEDREIRAS/MA

Proc. 2503003/2022

FLS. 1889

Rub. _____ e

CALCULO DO ISSQN

INSCRIÇÃO MUNICIPAL 12345	VALOR TOTAL DOS SERVIÇOS 0,00	BASE DE CALCULO DO ISSQN	VALOR DO ISSQN
RETENÇÕES DO ISSQN			
PERC PIS	VALOR PIS	PERC COFINS	VALOR COFINS
PERC CSLL	VALOR CSLL	PERC IRRF	VALOR IRRF
B.C INSS	PERC INSS	VALOR INSS	B.C ISSQN RETIDO
			0,00
DADOS ADICIONAIS			RESERVADO AO FISCO

INFORMAÇÕES COMPLEMENTARES

DOCUMENTO EMITIDO POR ME OU EPP OPTANTE PELO SIMPLES NACIONAL. NAO GERA DIREITO A CREDITO FISCAL DE IPI

PEDREIRAS/MA
Proc. 2503003 1202 4
FLS. 1890
Rub. e





PEDREIRASIMA
Proc. 2503003 / 202 4
FLS. 1892
Rub. e

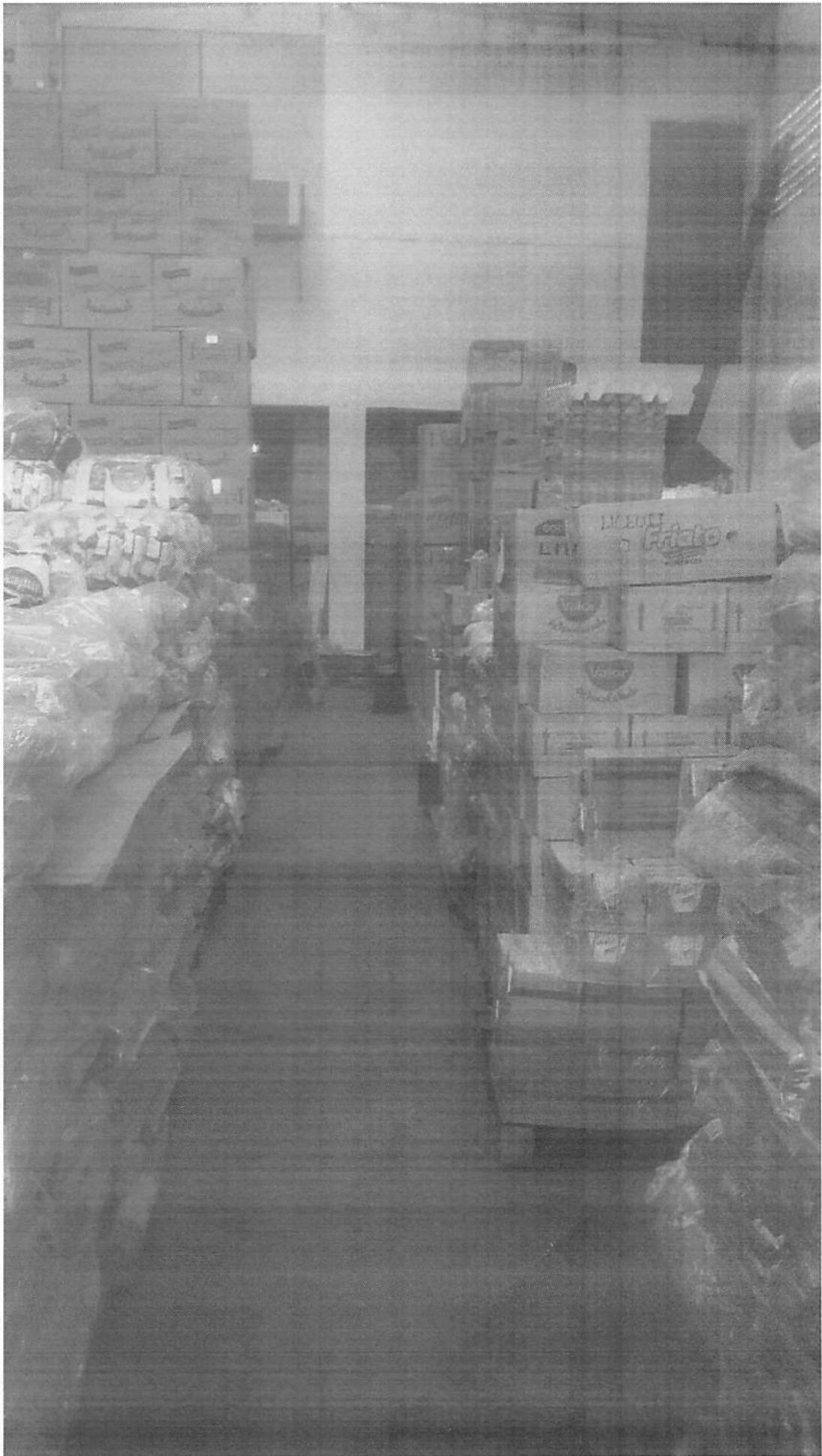

PEDREIRAS/MA
Proc. 2503003/202 4
FLS. 1893
Rub. 2



PEDREIRAS/MA
Proc 2503003/1202 4
FLS. 1894
R. 2

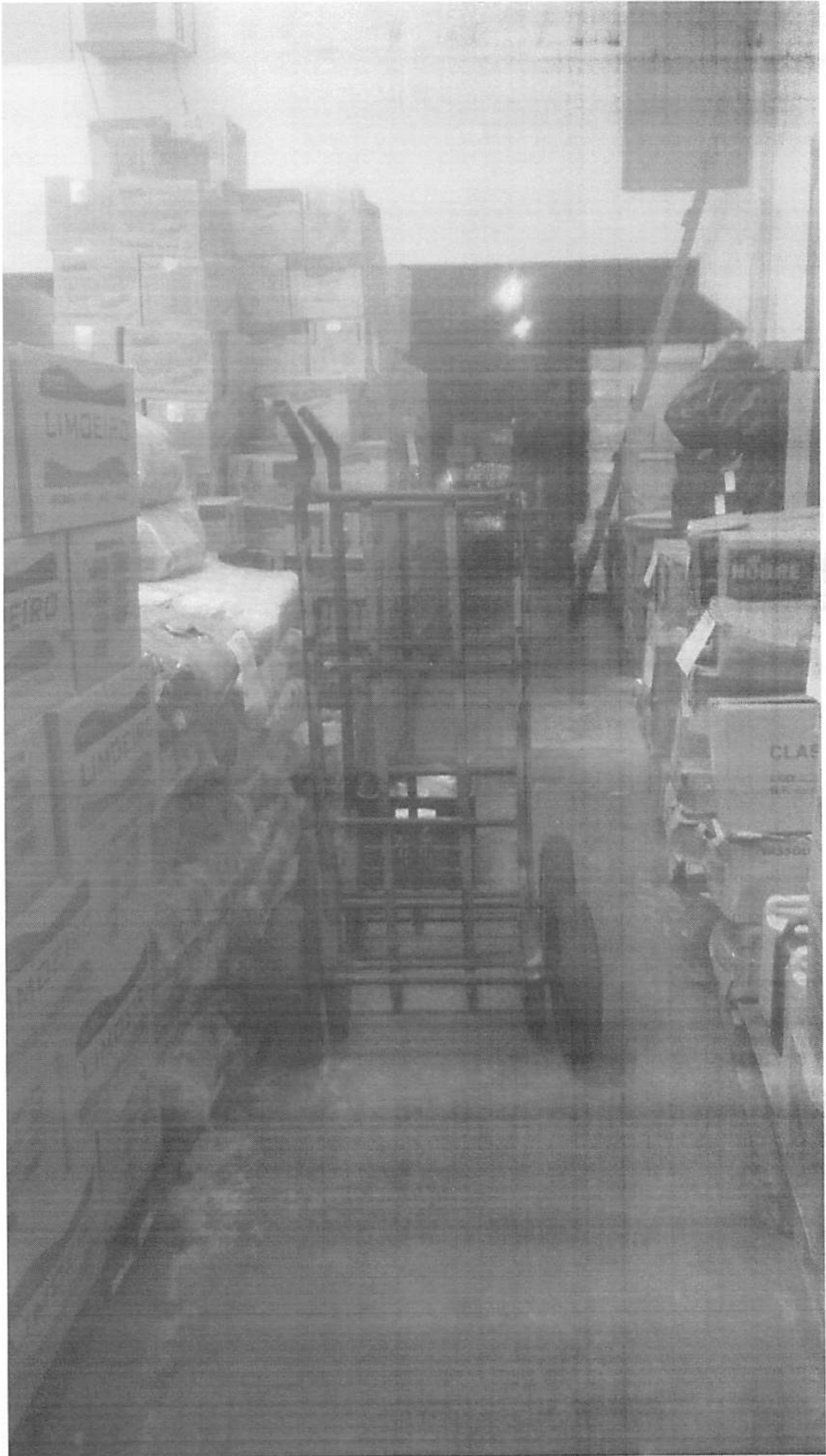

PEDREIRAS MA
Proc. 2503003 202 4
FLS. 1895
Rub. e



Proc. 2503003 21
FLS. 1896
Rub. e



PEDREIRAS/MA
Proc. 25030031202 24
FLS. 1897
Rub. l



PEDREIRAS/MA
Proc. 2503009202 2
FLS. 1898
Rub. 2





PEDREIRAS/MA
Proc. 2503003 /202 4
FLS. 1900
Rub. e



PEDREIRAS/MA 4
Proc. 2503003 / 202
FLS. 190L
Rub. e



PEDREIRAS/MA 4
Proc. 2503003 /202
FLS. 1902
Rub. 2





PEDREIRAS/MA
Proc. 2503003 / 202 4
FLS. 1904
Rub. 2



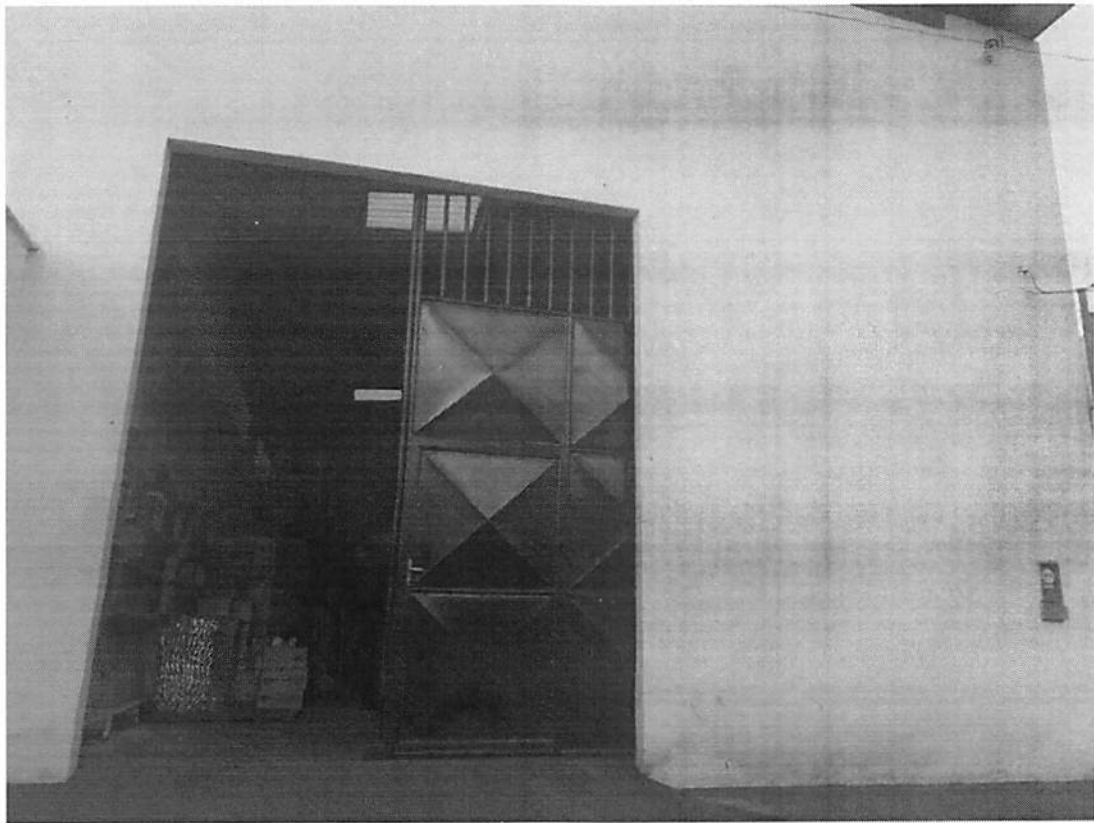
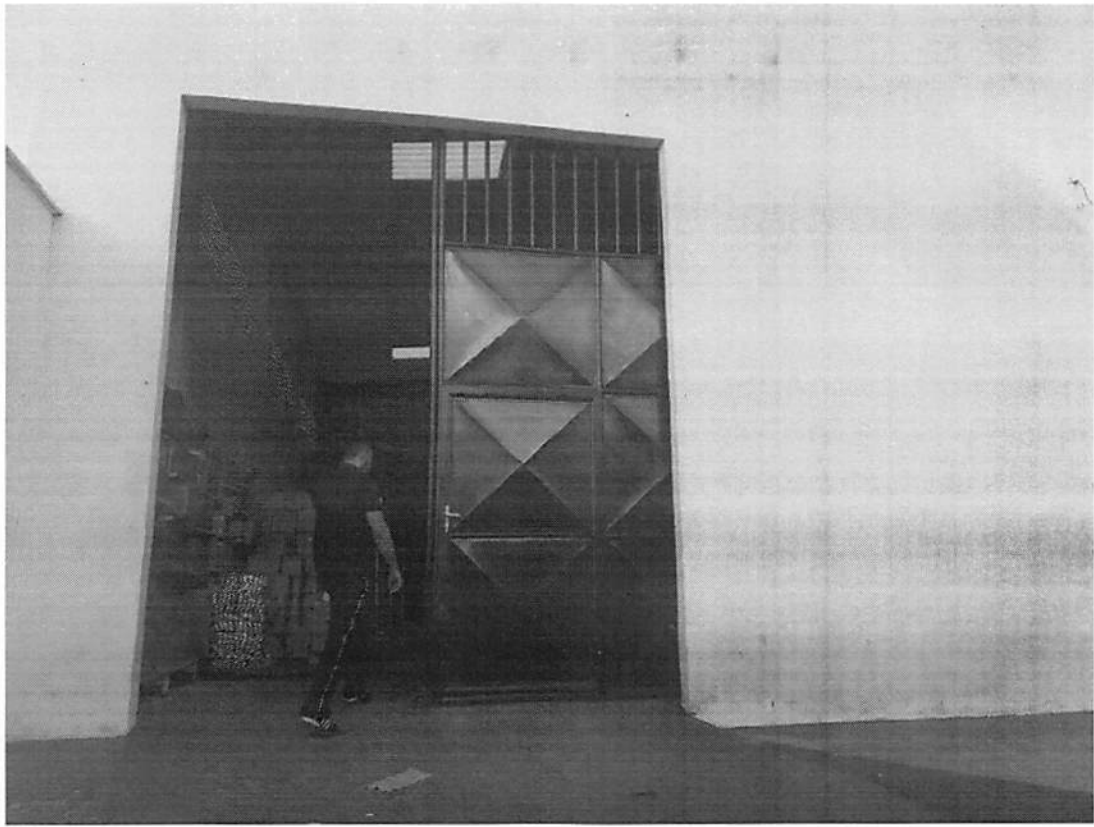

280303/0024
1906

COMERCIAL GOA EIRELI
GOA DISTRIBUIDORA
CNPJ: 33.614.334/0001-44
R. 03, N. 76, Lote C, Bela Vista
Fone/Fax: (99) 3303-4738

FEDERAL
MOM. 1262
PLS.
RUB.

16

PEDREIRAS/MA
Proc 2503003/2024
FLS 1907
Rub. 2

COMERCIAL GOA EIRELI
GOA DISTRIBUIDORA
CNPJ: 33.614.584/0001-44
R. 03 - N° 16, Letra C - Bela Vista
Fone/Fax: (98) 3303-4738

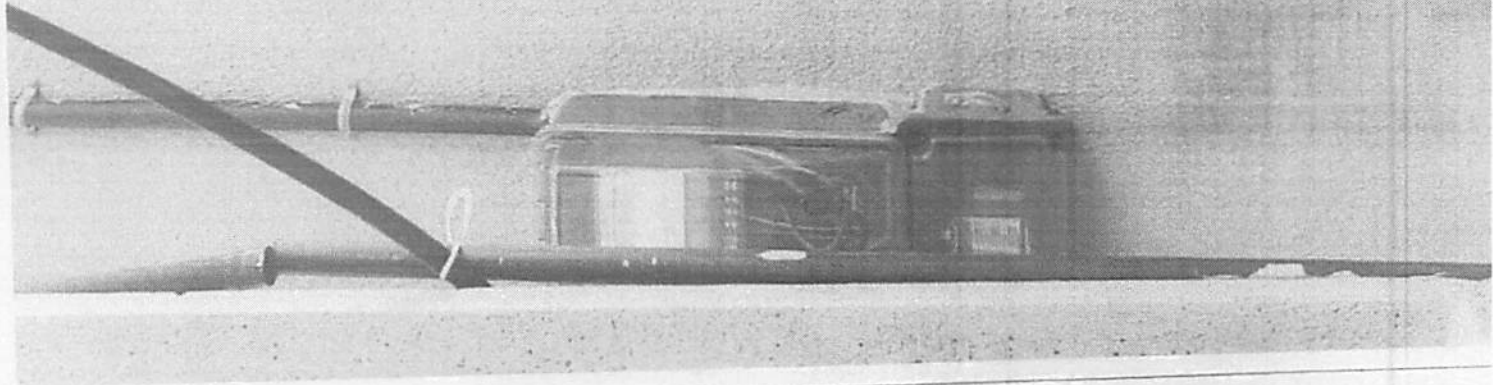

PEDREIRASMA
MUD. 2503003 / 202 4
FLS. 1908
RUB. _____

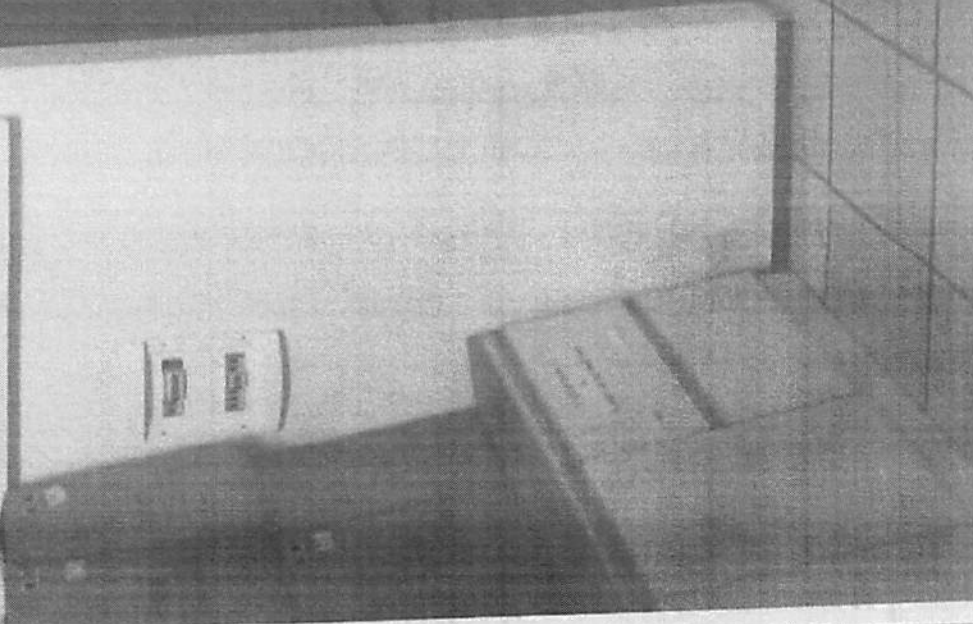
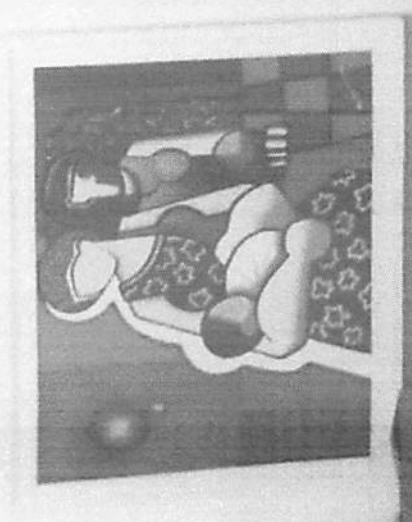

PELICIAS 164
FVUC 2503003/202 4
R/S 1909
RDB

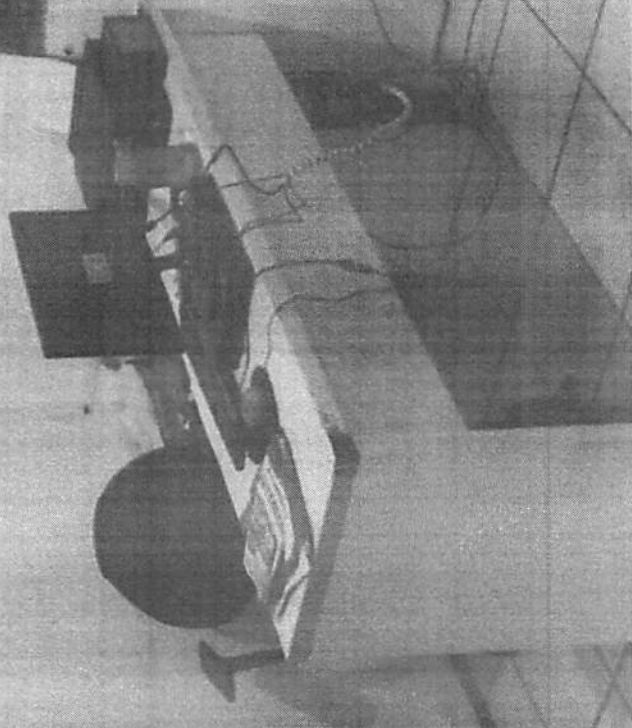
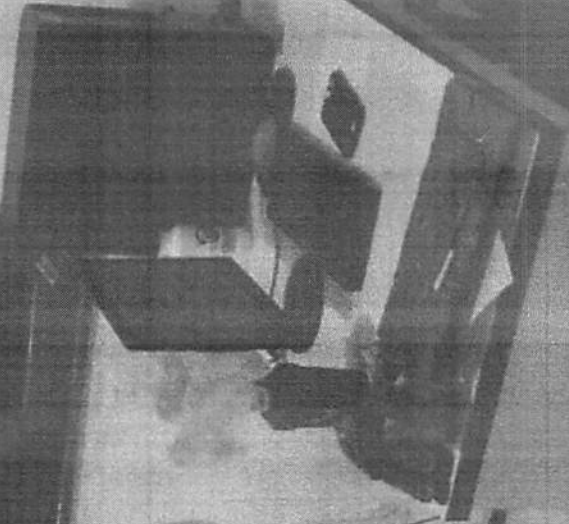

PEDREIRASMA
Proc. 2503003/202 4
1910
2



PEDREIRAS/MA
Proc. 2503003 1202 4
FLS. 1917
Rub. 4



PEDREIRAS MA
EVAL 203003/202 4
FLS. 1912
P. 2

